

**OKUL TYT NET LİSTESİ (10 SINIF 1 sıralı)**

İL		İLÇE		OKUL										SINAV ADI									KATILIMLAR												
TEKİRDAĞ		ÇERKEZKÖY		Trakya Anadolu Lisesi										VAF 10 SINIF 1									OKUL	İLÇE	İL	GENEL									
																							287	287	596	10817									
Sıra	Ö.No	İsim	Sınıf	TYT Türkçe			TYT Sosyal						TYT Matematik			TYT Fen						Toplam			10 SINIF 1										
				Türkçe			Tarih-1			Coğrafya-1			Felsefe			Din Kül. ve Ahl. Bil.			Matematik-1			Fizik			Kimya			Biyoloji							
				D	Y	N	D	Y	N	D	Y	N	D	Y	N	D	Y	N	D	Y	N	D	Y	N	D	Y	N	D	Y	N	D	Y	N	Puan	Genel
Genel Ortalama				16,01	9,54	13,63	5,06	3,48	4,19	3,14	3,38	2,30	3,45	1,03	3,20	3,07	1,05	2,81	10,38	7,45	8,52	2,14	3,76	1,20	2,06	2,62	1,40	4,24	3,01	3,49	49,55	35,32	40,74	242,170	
Okul Ortalaması				16,64	8,60	14,49	5,62	3,14	4,84	3,29	2,97	2,55	3,84	0,70	3,66	3,30	0,97	3,06	9,91	6,52	8,28	1,92	4,21	0,87	1,10	2,41	0,50	4,54	2,51	3,92	50,16	32,03	42,17	242,430	
1	436	GÖKDENİZ SARAÇ	10D	27	3	26,25	8	2	7,50	9	0	9,00	4	1	3,75	4	1	3,75	18	7	16,25	3	4	2,00	6	2	5,50	10	0	10,00	89	20	84,00	377,835	738
2	434	TUNAHAN TEZEL	10D	24	4	23,00	10	0	10,00	6	1	5,75	5	0	5,00	5	0	5,00	20	4	19,00	4	3	3,25	2	1	1,75	6	3	5,25	82	16	78,00	367,593	871
3	527	FURKAN KILIÇASLAN	10D	23	7	21,25	8	2	7,50	5	2	4,50	4	1	3,75	3	0	3,00	23	3	22,25	5	3	4,25	4	2	3,50	6	3	5,25	81	23	75,25	366,955	892
4	475	MEHMET EFE KIRAN	10C	23	7	21,25	8	2	7,50	5	3	4,25	4	1	3,75	4	1	3,75	20	8	18,00	5	2	4,50	4	2	3,50	7	3	6,25	80	29	72,75	349,085	1263
5	433	HALİL FURKAN AYKOL	10D	25	5	23,75	8	2	7,50	3	6	1,50	5	0	5,00	4	1	3,75	19	6	17,50	3	6	1,50	4	5	2,75	8	2	7,50	79	33	70,75	349,010	1265
6	608	BEYZA GÜNEŞ	10D	27	3	26,25	8	2	7,50	3	6	1,50	5	0	5,00	4	1	3,75	17	5	15,75	2	7	0,25	4	5	2,75	7	3	6,25	77	32	69,00	345,858	1328
7	212	AZMİ ÖZTAŞ	10B	22	8	20,00	5	3	4,25	6	1	5,75	4	1	3,75	4	0	4,00	19	3	18,25	2	1	1,75	5	0	5,00	7	1	6,75	74	18	69,50	340,408	1450
8	0	İNANC DURMUŞ	10D	25	4	24,00	8	2	7,50	7	3	6,25	5	0	5,00	5	0	5,00	14	9	11,75	4	3	3,25	4	4	3,00	9	1	8,75	81	26	74,50	340,318	1453
9	542	İLKİM YURDDAŞ	10H	22	8	20,00	6	3	5,25	6	1	5,75	5	0	5,00	4	0	4,00	18	4	17,00	3	3	2,25	2	2	1,50	7	2	6,50	73	23	67,25	332,598	1649
10	538	SUDE KOLUAÇIK	10H	23	7	21,25	8	2	7,50	7	1	6,75	5	0	5,00	5	0	5,00	15	10	12,50	5	5	3,75	2	6	0,50	9	0	9,00	79	31	71,25	330,170	1714
11	360	BERİVAN ERAĞCA	10İ	24	4	23,00	7	1	6,75	3	1	2,75	4	0	4,00	4	1	3,75	15	6	13,50	7	2	6,50	2	2	1,50	4	1	3,75	70	18	65,50	324,663	1839
12	396	ALİ HASAR	10F	23	7	21,25	6	4	5,00	5	3	4,25	4	0	4,00	4	1	3,75	17	5	15,75	3	3	2,25	1	4	0,00	6	2	5,50	69	29	61,75	320,278	1973
13	532	EMİRHAN ŞİMŞEK	10F	23	6	21,50	8	2	7,50	4	2	3,50	5	0	5,00	5	0	5,00	14	3	13,25	3	5	1,75	2	3	1,25	7	3	6,25	71	24	65,00	320,240	1975
14	619	ZEKİ ÇELİK	10F	24	5	22,75	9	1	8,75	5	3	4,25	4	1	3,75	3	2	2,50	14	5	12,75	2	4	1,00	1	0	1,00	8	2	7,50	70	23	64,25	319,730	1991
15	209	TAHA ÖÇEŞ	10G	21	6	19,50	8	2	7,50	6	4	5,00	5	0	5,00	4	0	4,00	16	3	15,25	4	5	2,75	2	4	1,00	4	1	3,75	70	25	63,75	319,538	1998
16	307	BEYZANUR ALTINSOY	10E	19	10	16,50	9	1	8,75	4	3	3,25	5	0	5,00	4	1	3,75	17	4	16,00	5	4	4,00	2	4	1,00	8	2	7,50	73	29	65,75	318,825	2007
17	391	EMİR ÇELEBİ	10C	23	6	21,50	7	2	6,50	5	1	4,75	5	0	5,00	5	0	5,00	15	3	14,25	1	5	-0,25	1	3	0,25	6	3	5,25	68	23	62,25	318,005	2036
18	473	UFKUN PEHLİVAN	10F	25	4	24,00	7	3	6,25	5	3	4,25	4	1	3,75	1	1	0,75	15	7	13,25	3	3	2,25	1	0	1,00	6	3	5,25	67	25	60,75	316,463	2076
19	626	MELİSA ARIKAN	10B	18	7	16,25	7	1	6,75	4	3	3,25	5	0	5,00	5	0	5,00	17	4	16,00	3	1	2,75	3	2	2,50	7	0	7,00	69	18	64,50	315,680	2103
20	489	EMİRHAN ARATEMUR	10F	20	8	18,00	8	2	7,50	4	2	3,50	5	0	5,00	5	0	5,00	17	6	15,50	3	6	1,50	2	3	1,25	6	3	5,25	70	30	62,50	314,385	2145
21	431	ARDA AVCI	10D	24	5	22,75	7	3	6,25	4	5	2,75	5	0	5,00	5	0	5,00	14	7	12,25	3	6	1,50	1	5	-0,25	5	1	4,75	68	32	60,00	309,855	2273
22	385	YAĞMUR FERSAH	10H	17	13	13,75	8	2	7,50	7	1	6,75	5	0	5,00	4	1	3,75	16	4	15,00	1	6	-0,50	4	5	2,75	9	1	8,75	71	33	62,75	304,108	2444
23	358	NUR CENNET ALTUNTAŞ	10B	25	2	24,50	5	5	3,75	6	0	6,00	5	0	5,00	4	1	3,75	11	2	10,50	1	1	0,75	1	3	0,25	4	3	3,25	62	17	57,75	303,938	2451
24	333	ESMA POLAT	10A	20	9	17,75	9	1	8,75	4	6	2,50	5	0	5,00	3	2	2,50	15	5	13,75	3	5	1,75	1	5	-0,25	8	2	7,50	68	35	59,25	301,665	2518
25	493	NURAY SARIGÜL	10F	25	5	23,75	7	3	6,25	5	3	4,25	5	0	5,00	5	0	5,00	10	9	7,75	2	4	1,00	1	5	-0,25	9	1	8,75	69	30	61,50	301,465	2522
26	379	ŞEYDA ARSLAN	10C	22	7	20,25	5	3	4,25	2	2	1,50	2	3	1,25	3	1	2,75	18	6	16,50	2	1	1,75	1	6	-0,50	6	4	5,00	61	33	52,75	301,400	2523
27	210	ÇINAR DÖNMEZ	10G	23	5	21,75	9	1	8,75	7	3	6,25	5	0	5,00	4	1	3,75	10	8	8,00	3	6	1,50	4	3	3,25	5	3	4,25	70	30	62,50	300,283	2562
28	561	LARA AK	10H	22	6	20,50	7	3	6,25	1	3	0,25	3	1	2,75	5	0	5,00	15	9	12,75	4	6	2,50	0	2	-0,50	7	3	6,25	64	33	55,75	297,120	2682
29	407	HARUN BAYINDIR	10D	28	2	27,50	7	3	6,25	0	2	-0,50	5	0	5,00	5	0	5,00	8	3	7,25	1	2	0,50	0	1	-0,25	5	1	4,75	59	14	55,50	295,798	2727

## OKUL TYT NET LİSTESİ (10 SINIF 1 sıralı)

KATILIMLAR																																			
İL		İLÇE		OKUL							SINAV ADI							OKUL	İLÇE	İL	GENEL														
TEKİRDAĞ		ÇERKEZKÖY		Trakya Anadolu Lisesi							VAF 10 SINIF 1							287	287	596	10817														
Sıra	Ö.No	İsim	Sınıf	TYT Türkçe			TYT Sosyal						TYT Matematik			TYT Fen						Toplam			10 SINIF 1										
				Türkçe			Tarih-1			Coğrafya-1			Felsefe			Din Kül. ve Ahl. Bil.			Matematik-1			Fizik			Kimya			Biyoloji			Puan Genel				
				D	Y	N	D	Y	N	D	Y	N	D	Y	N	D	Y	N	D	Y	N	D	Y	N	D	Y	N	D	Y	N	Puan	Genel			
Genel Ortalama				16,01	9,54	13,63	5,06	3,48	4,19	3,14	3,38	2,30	3,45	1,03	3,20	3,07	1,05	2,81	10,38	7,45	8,52	2,14	3,76	1,20	2,06	2,62	1,40	4,24	3,01	3,49	49,55	35,32	40,74	242,170	
Okul Ortalaması				16,64	8,60	14,49	5,62	3,14	4,84	3,29	2,97	2,55	3,84	0,70	3,66	3,30	0,97	3,06	9,91	6,52	8,28	1,92	4,21	0,87	1,10	2,41	0,50	4,54	2,51	3,92	50,16	32,03	42,17	242,430	
30	423	NAZ YELKEN	10D	22	4	21,00	7	3	6,25	7	2	6,50	5	0	5,00	5	0	5,00	11	7	9,25				1	0	1,00	6	4	5,00	64	20	59,00	295,423	2741
31	418	EREN SAĞLAM	10D	20	5	18,75	7	3	6,25	8	2	7,50	4	1	3,75	4	0	4,00	12	5	10,75	1	9	-1,25	4	4	3,00	7	2	6,50	67	31	59,25	295,208	2747
32	363	DİLARA BIÇKIN	10B	20	9	17,75	5	3	4,25	2	3	1,25	5	0	5,00	4	0	4,00	16	5	14,75	2	4	1,00	2	3	1,25	6	2	5,50	62	29	54,75	295,163	2751
33	502	ASUDE AKÇA	10F	21	8	19,00	7	3	6,25	4	2	3,50	4	1	3,75	4	0	4,00	13	6	11,50	3	4	2,00				8	0	8,00	64	24	58,00	294,885	2769
34	254	SELMAN ÖZTÜRK	10A	22	6	20,50	7	3	6,25	2	2	1,50	4	1	3,75	5	0	5,00	13	8	11,00	2	7	0,25	2	1	1,75	7	1	6,75	64	29	56,75	294,108	2788
35	540	GİZEM NUR KÖROĞLU	10H	19	8	17,00	7	2	6,50	3	3	2,25	3	2	2,50	5	0	5,00	16	7	14,25	4	6	2,50	0	4	-1,00	7	3	6,25	64	35	55,25	293,235	2819
36	588	NİSANUR SANSAR	10İ	24	6	22,50	8	2	7,50	4	6	2,50	4	1	3,75	4	1	3,75	12	10	9,50	3	6	1,50	1	0	1,00	5	3	4,25	65	35	56,25	293,223	2821
37	495	OĞUZHAN CANAYAKIN	10F	12	12	9,00	5	5	3,75	3	5	1,75	4	1	3,75	4	1	3,75	21	2	20,50	4	5	2,75	3	6	1,50	8	2	7,50	64	39	54,25	291,838	2861
38	549	YAŞIN BULDUK	10İ	23	7	21,25	8	2	7,50	2	8	0,00	5	0	5,00	3	2	2,50	14	11	11,25	2	8	0,00	1	1	0,75	6	1	5,75	64	40	54,00	290,925	2891
39	401	NİSA GÜNDÜZ	10C	19	7	17,25	5	4	4,00	5	2	4,50	4	0	4,00	5	0	5,00	15	11	12,25	2	6	0,50	3	6	1,50	8	2	7,50	66	38	56,50	290,315	2912
40	628	FATMA HİLAL SÖZEN	10B	18	9	15,75	7	2	6,50	6	1	5,75	5	0	5,00	3	2	2,50	14	5	12,75	1	3	0,25	2	4	1,00	8	2	7,50	64	28	57,00	289,868	2934
41	432	BEYZA ERCİN	10D	22	4	21,00	7	3	6,25	7	2	6,50	5	0	5,00	5	0	5,00	10	7	8,25				1	0	1,00	5	5	3,75	62	21	56,75	287,955	3001
42	490	EMRE AVCI	10D	17	11	14,25	5	3	4,25	3	5	1,75	5	0	5,00	4	1	3,75	18	5	16,75	2	8	0,00	3	4	2,00	5	4	4,00	62	41	51,75	287,610	3014
43	378	SEFA KASAP	10C	23	5	21,75	8	2	7,50	4	2	3,50	5	0	5,00	5	0	5,00	11	9	8,75	0	8	-2,00	1	4	0,00	6	3	5,25	63	33	54,75	286,958	3037
44	553	İNCİ TOPRAK	10H	15	5	13,75	6	2	5,50	2	4	1,00	4	1	3,75	5	0	5,00	15	4	14,00	5	1	4,75	2	3	1,25	7	0	7,00	61	20	56,00	286,393	3058
45	568	SEVİNÇ NUR SOYLU	10H	12	3	11,25	7	3	6,25	3	2	2,50	4	1	3,75	3	1	2,75	18	3	17,25	2	3	1,25	4	3	3,25	6	3	5,25	59	22	53,50	285,878	3081
46	231	NAZVAN UÇAK	10H	19	5	17,75	5	3	4,25	3	3	2,25	4	1	3,75	4	1	3,75	14	5	12,75	3	6	1,50	0	5	-1,25	8	1	7,75	60	30	52,50	284,520	3119
47	569	AZRA KIZILKAYA	10H	17	10	14,50	7	1	6,75	0	1	-0,25				1	1	0,75	16	5	14,75	6	4	5,00	4	2	3,50	9	1	8,75	60	25	53,75	284,490	3122
48	395	ENES KAPLAN	10C	16	7	14,25	8	2	7,50	8	1	7,75	3	0	3,00	3	1	2,75	13	6	11,50	2	3	1,25	3	4	2,00	8	1	7,75	64	25	57,75	284,328	3126
49	338	NEHİR ŞEKERCİ	10B	19	6	17,50	7	1	6,75	4	4	3,00	4	1	3,75	4	1	3,75	12	5	10,75	1	2	0,50	3	2	2,50	7	0	7,00	61	22	55,50	284,263	3130
50	570	CEREN DEMİREL	10H	21	6	19,50	8	2	7,50	5	1	4,75	5	0	5,00	4	1	3,75	10	3	9,25	2	1	1,75	1	0	1,00	3	2	2,50	59	16	55,00	283,900	3145
51	429	SANEM ULU	10D	19	8	17,00	5	3	4,25	4	3	3,25	4	1	3,75	4	1	3,75	13	3	12,25	3	6	1,50	1	4	0,00	8	2	7,50	61	31	53,25	282,938	3183
52	513	İKBAL ÖZTÜRK	10G	25	4	24,00	8	2	7,50	5	3	4,25	5	0	5,00	3	0	3,00	6	3	5,25	1	2	0,50	0	2	-0,50	7	3	6,25	60	19	55,25	282,000	3210
53	441	ARDA ARATEMUR	10E	19	9	16,75	8	2	7,50	6	3	5,25	3	0	3,00				16	7	14,25	2	5	0,75	0	1	-0,25	3	3	2,25	57	30	49,50	281,363	3233
54	618	DİLARA ASLAN	10İ	19	11	16,25	6	4	5,00	5	4	4,00	3	2	2,50	4	1	3,75	17	9	14,75	3	5	1,75	0	7	-1,75	4	4	3,00	61	47	49,25	281,190	3238
55	479	YUSUF SANİ ÇAĞAN	10F	22	6	20,50	7	3	6,25	5	4	4,00	5	0	5,00	3	2	2,50	12	10	9,50	4	4	3,00	0	1	-0,25	2	2	1,50	60	32	52,00	280,463	3267
56	556	DİLEM ERGÜL	10F	14	3	13,25	6	2	5,50	6	0	6,00	4	1	3,75	3	0	3,00	15	6	13,50	3	4	2,00				7	0	7,00	58	16	54,00	280,393	3269
57	627	DAMLA ÇİMEN	10B	21	9	18,75	6	2	5,50	2	1	1,75	5	0	5,00	4	1	3,75	11	5	9,75	1	3	0,25	2	3	1,25	8	1	7,75	60	25	53,75	280,358	3271
58	370	RUKEN GÜNDOĞDU	10	18	8	16,00	7	3	6,25	3	6	1,50	4	0	4,00	5	0	5,00	14	8	12,00	2	6	0,50	3	2	2,50	6	2	5,50	62	35	53,25	280,240	3277

## OKUL TYT NET LİSTESİ (10 SINIF 1 sıralı)

															KATILIMLAR																				
İL		İLÇE		OKUL						SINAV ADI						OKUL	İLÇE	İL	GENEL																
TEKİRDAĞ		ÇERKEZKÖY		Trakya Anadolu Lisesi						VAF 10 SINIF 1						287	287	596	10817																
Sıra	Ö.No	İsim	Sınıf	TYT Türkçe			TYT Sosyal						TYT Matematik			TYT Fen						Toplam			10 SINIF 1										
				Türkçe			Tarih-1			Coğrafya-1			Felsefe			Din Kül. ve Ahl. Bil.			Matematik-1			Fizik			Kimya			Biyoloji			Puan Genel				
				D	Y	N	D	Y	N	D	Y	N	D	Y	N	D	Y	N	D	Y	N	D	Y	N	D	Y	N	D	Y	N	Puan	Genel			
Genel Ortalama				16,01	9,54	13,63	5,06	3,48	4,19	3,14	3,38	2,30	3,45	1,03	3,20	3,07	1,05	2,81	10,38	7,45	8,52	2,14	3,76	1,20	2,06	2,62	1,40	4,24	3,01	3,49	49,55	35,32	40,74	242,170	
Okul Ortalaması				16,64	8,60	14,49	5,62	3,14	4,84	3,29	2,97	2,55	3,84	0,70	3,66	3,30	0,97	3,06	9,91	6,52	8,28	1,92	4,21	0,87	1,10	2,41	0,50	4,54	2,51	3,92	50,16	32,03	42,17	242,430	
59	322	ÇAĞRI ÖZDEMİR	10A	24	6	22,50	8	2	7,50	4	1	3,75	4	1	3,75	4	1	3,75	9	9	6,75	3	6	1,50	0	5	-1,25	6	2	5,50	62	33	53,75	280,115	3281
60	337	GİZEM DEMİR	10B	17	9	14,75	3	3	2,25	1	0	1,00	4	1	3,75	5	0	5,00	14	4	13,00	1	0	1,00	5	2	4,50	8	2	7,50	58	21	52,75	278,618	3323
61	464	ALPEREN MUTLU	10E	18	11	15,25	9	1	8,75	4	3	3,25	5	0	5,00	4	0	4,00	12	8	10,00	3	5	1,75	2	4	1,00	7	3	6,25	64	35	55,25	277,093	3379
62	604	SUDENAZ HARSA	10E	19	11	16,25	7	3	6,25	6	3	5,25	4	1	3,75	4	1	3,75	14	7	12,25	2	8	0,00	0	1	-0,25	3	0	3,00	59	35	50,25	276,153	3408
63	483	MELİKŞAH ÇELİK	10F	23	5	21,75	7	3	6,25	3	7	1,25	4	1	3,75	4	1	3,75	10	3	9,25	2	8	0,00	2	1	1,75	2	4	1,00	57	33	48,75	275,658	3428
64	263	EBRAR TOKSOY	10C	25	5	23,75	6	4	5,00	4	2	3,50	4	1	3,75	4	1	3,75	8	7	6,25	2	2	1,50	1	2	0,50	4	5	2,75	58	29	50,75	275,028	3459
65	512	BORA DEMİRDÖVEN	10G	15	9	12,75	8	2	7,50	6	4	5,00	5	0	5,00	4	0	4,00	14	2	13,50	2	4	1,00	1	4	0,00	3	1	2,75	58	26	51,50	275,005	3460
66	537	MEHMET DENİZ	10G	17	11	14,25	7	3	6,25	7	3	6,25	5	0	5,00	3	1	2,75	12	6	10,50	4	6	2,50	3	5	1,75	6	3	5,25	64	38	54,50	274,768	3472
67	260	AYSU DİNÇ	10B	16	8	14,00	5	5	3,75	3	5	1,75	3	2	2,50	3	0	3,00	16	3	15,25	3	4	2,00	2	2	1,50	5	3	4,25	56	32	48,00	274,400	3478
68	361	DOĞA KAÇAR	10B	24	3	23,25	5	3	4,25	5	0	5,00	5	0	5,00	4	1	3,75	10	9	7,75	1	3	0,25	1	5	-0,25	0	3	-0,75	55	27	48,25	274,023	3497
69	536	MUSTAFA IŞIK	10G	24	6	22,50	8	2	7,50	6	4	5,00	5	0	5,00	5	0	5,00	6	9	3,75	1	7	-0,75	0	5	-1,25	7	3	6,25	62	36	53,00	270,125	3642
70	314	ELİF BİRSİN	10A	17	6	15,50	6	4	5,00	4	4	3,00	5	0	5,00	5	0	5,00	11	7	9,25	4	5	2,75	2	2	1,50	6	3	5,25	60	31	52,25	268,928	3679
71	404	BEREN ŞENGÜL	10D	19	10	16,50	7	3	6,25	7	2	6,50	4	1	3,75	4	1	3,75	10	7	8,25	2	5	0,75	0	4	-1,00	8	2	7,50	61	35	52,25	268,535	3693
72	613	CEYDA ALTUN	10B	20	10	17,50	5	5	3,75	6	4	5,00	5	0	5,00	3	2	2,50	12	12	9,00	1	9	-1,25	2	3	1,25	8	2	7,50	62	47	50,25	268,445	3695
73	606	ZEYNEP ÖYKÜ ERÜNSAL	10G	18	8	16,00	5	2	4,50	2	2	1,50	5	0	5,00	5	0	5,00	14	8	12,00	1	4	0,00	1	0	1,00	3	3	2,25	54	27	47,25	268,398	3696
74	501	SELİN GÜRSES	10F	20	4	19,00	5	3	4,25	5	3	4,25	3	2	2,50	3	0	3,00	11	5	9,75	1	6	-0,50	1	1	0,75	5	3	4,25	54	27	47,25	267,868	3712
75	482	SEFA ATASOYU	10F	22	6	20,50	9	1	8,75	4	2	3,50	3	1	2,75	3	2	2,50	10	11	7,25	3	3	2,25	0	1	-0,25	2	1	1,75	56	28	49,00	267,635	3719
76	311	İREM DEMİR	10A	19	5	17,75	8	1	7,75	1	2	0,50	5	0	5,00	5	0	5,00	9	7	7,25	2	1	1,75				7	2	6,50	56	18	51,50	266,438	3775
77	571	İNCİ MUTLU	10H	18	10	15,50	6	4	5,00	6	2	5,50	5	0	5,00	5	0	5,00	12	6	10,50	0	8	-2,00	1	4	0,00	5	3	4,25	58	37	48,75	266,428	3778
78	367	YUSUF ŞAHİN	10B	18	11	15,25	7	3	6,25	6	2	5,50	4	1	3,75	4	1	3,75	11	1	10,75	0	2	-0,50	2	1	1,75	2	1	1,75	54	23	48,25	265,420	3824
79	184	NAZ CAN	10F	16	3	15,25	5	3	4,25	2	1	1,75	4	0	4,00	5	0	5,00	11	4	10,00	4	5	2,75	2	2	1,50	6	3	5,25	55	21	49,75	265,228	3830
80	485	SERRA KIRAL	10F	21	5	19,75	6	2	5,50	4	5	2,75	4	1	3,75	3	2	2,50	10	5	8,75	1	6	-0,50	0	2	-0,50	5	3	4,25	54	31	46,25	264,628	3855
81	533	NEHİR DURDU	10G	17	7	15,25	7	1	6,75	1	3	0,25	4	0	4,00	4	0	4,00	12	5	10,75	4	2	3,50	2	2	1,50	2	0	2,00	53	20	48,00	264,125	3875
82	597	ALİ EKBER ÖZBEY	10H	18	12	15,00	5	5	3,75	6	1	5,75	5	0	5,00	2	3	1,25	12	8	10,00	2	4	1,00	3	3	2,25	6	3	5,25	59	39	49,25	263,830	3892
83	342	BEYZANUR ÇİÇEK	10B	17	9	14,75	6	4	5,00	5	2	4,50	4	1	3,75	5	0	5,00	13	11	10,25	2	6	0,50	1	6	-0,50	6	4	5,00	59	43	48,25	262,560	3940
84	617	AKİF ER	10A	23	6	21,50	8	2	7,50	5	2	4,50	5	0	5,00	4	1	3,75	5	4	4,00	2	4	1,00	1	3	0,25	4	6	2,50	57	28	50,00	262,453	3944
85	381	BETÜL ULUCAK	10C	21	3	20,25	7	2	6,50	5	4	4,00	5	0	5,00	3	1	2,75	9	6	7,50				1	4	0,00				51	20	46,00	262,133	3956
86	416	ARDA AKTÜRK	10D	17	10	14,50	8	2	7,50	7	3	6,25	4	1	3,75	3	2	2,50	10	9	7,75	1	5	-0,25	3	2	2,50	8	2	7,50	61	36	52,00	261,940	3968
87	410	CEMREM YILMAZ	10D	19	8	17,00	8	2	7,50	4	2	3,50	5	0	5,00	3	2	2,50	10	6	8,50	1	5	-0,25	0	4	-1,00	6	4	5,00	56	33	47,75	261,328	3992

# OKUL TYT NET LİSTESİ (10 SINIF 1 sıralı)

															KATILIMLAR																							
															OKUL	İLÇE	İL	GENEL																				
İL	İLÇE	OKUL								SINAV ADI						OKUL	İLÇE	İL	GENEL																			
TEKİRDAĞ		ÇERKEZKÖY		Trakya Anadolu Lisesi								VAF 10 SINIF 1						287	287	596	10817																	
Sıra	Ö.No	İsim	Sınıf	TYT Türkçe			TYT Sosyal						TYT Matematik			TYT Fen						Toplam			10 SINIF 1													
				Türkçe			Tarih-1			Coğrafya-1			Felsefe			Din Kül. ve Ahl. Bil.			Matematik-1								Fizik			Kimya			Biyoloji					
				D	Y	N	D	Y	N	D	Y	N	D	Y	N	D	Y	N	D	Y	N	D	Y	N	D	Y	N	D	Y	N	Puan	Genel						
Genel Ortalama				16,01	9,54	13,63	5,06	3,48	4,19	3,14	3,38	2,30	3,45	1,03	3,20	3,07	1,05	2,81	10,38	7,45	8,52	2,14	3,76	1,20	2,06	2,62	1,40	4,24	3,01	3,49	49,55	35,32	40,74	242,170				
Okul Ortalaması				16,64	8,60	14,49	5,62	3,14	4,84	3,29	2,97	2,55	3,84	0,70	3,66	3,30	0,97	3,06	9,91	6,52	8,28	1,92	4,21	0,87	1,10	2,41	0,50	4,54	2,51	3,92	50,16	32,03	42,17	242,430				
88	402	SUDEM PISDIL	10C	18	11	15,25	8	2	7,50	3	2	2,50	5	0	5,00	3	2	2,50	12	1	11,75								49	18	44,50	260,855	4012					
89	388	ZEYNEP YILMAZ	10C	13	14	9,50	6	2	5,50	2	6	0,50	3	2	2,50	3	2	2,50	17	7	15,25	3	4	2,00	3	4	2,00	7	2	6,50	57	43	46,25	260,818	4014			
90	234	CEYLİN ORAK	10H	15	10	12,50	4	3	3,25	4	4	3,00	4	1	3,75	3	2	2,50	15	4	14,00	0	4	-1,00	0	1	-0,25	7	1	6,75	52	30	44,50	260,620	4018			
91	339	ELANUR KARAMAN	10G	18	8	16,00	5	2	4,50	2	2	1,50	5	0	5,00	5	0	5,00	13	8	11,00	1	3	0,25	0	1	-0,25	2	1	1,75	51	25	44,75	260,443	4027			
92	214	BEREN ARABACI	10C	20	10	17,50	5	5	3,75	3	7	1,25	5	0	5,00	4	1	3,75	11	14	7,50	2	8	0,00	5	5	3,75	7	3	6,25	62	53	48,75	260,425	4029			
93	428	BELEMİR KARAMANLI	10D	20	10	17,50	7	3	6,25	4	6	2,50	4	1	3,75	3	2	2,50	10	3	9,25							5	4	4,00	53	29	45,75	260,203	4042			
94	471	GAYE ÖZCAN	10F	14	11	11,25	5	2	4,50	4	1	3,75	3	2	2,50	3	2	2,50	15	5	13,75	2	3	1,25	1	4	0,00	7	2	6,50	54	32	46,00	260,093	4047			
95	465	BURAK ALTUN	10H	15	10	12,50	8	2	7,50	6	4	5,00	4	1	3,75	3	2	2,50	14	11	11,25	1	8	-1,00	1	9	-1,25	8	2	7,50	60	49	47,75	259,675	4066			
96	442	TUANA YILMAZ	10E	20	6	18,50	7	3	6,25	8	0	8,00	4	1	3,75	5	0	5,00	5	4	4,00	4	4	3,00	0	3	-0,75	4	0	4,00	57	21	51,75	259,513	4072			
97	602	PELİN BALOĞLU	10H	19	11	16,25	3	7	1,25	5	5	3,75	5	0	5,00	4	1	3,75	12	5	10,75	2	6	0,50	1	7	-0,75	5	5	3,75	56	47	44,25	258,835	4098			
98	519	TUĞÇE BİLGİN	10G	17	7	15,25	6	2	5,50				3	0	3,00	2	1	1,75	14	6	12,50	3	2	2,50	1	0	1,00	1	0	1,00	47	18	42,50	257,888	4142			
99	230	AYBÜKE ÇETİN	10C	20	9	17,75	7	3	6,25	4	0	4,00	2	1	1,75	3	1	2,75	11	5	9,75	1	3	0,25	1	2	0,50	1	2	0,50	50	26	43,50	257,873	4143			
100	409	EFE ÇETİN	10D	16	10	13,50	7	3	6,25	5	5	3,75	5	0	5,00	4	1	3,75	12	8	10,00	2	7	0,25	2	3	1,25	5	5	3,75	58	42	47,50	257,598	4153			
101	548	CEREN ERDEM	10E	17	11	14,25	4	0	4,00	3	4	2,00	4	1	3,75	3	2	2,50	13	5	11,75	1	9	-1,25	0	1	-0,25	8	2	7,50	53	35	44,25	257,110	4167			
102	417	ÖZGÜR KAYA	10D	21	8	19,00	6	4	5,00	4	6	2,50	5	0	5,00	4	1	3,75	9	9	6,75	3	4	2,00	1	5	-0,25	3	2	2,50	56	39	46,25	257,105	4169			
103	272	FURKAN BONCUK	10H	26	4	25,00	7	3	6,25	5	2	4,50	4	1	3,75	3	2	2,50	4	10	1,50	2	7	0,25	1	4	0,00	4	2	3,50	56	35	47,25	256,588	4189			
104	521	B ÇAĞLAR KÖSE	10F	19	8	17,00	7	1	6,75				4	0	4,00	3	0	3,00	12	4	11,00	0	1	-0,25							45	14	41,50	255,938	4219			
105	394	AYŞE SAVAŞ	10C	23	5	21,75	6	4	5,00	5	5	3,75	4	1	3,75	4	1	3,75	8	9	5,75	1	0	1,00	1	5	-0,25	0	2	-0,50	52	32	44,00	255,853	4223			
106	573	ŞEVVAL UYSAL	10İ	17	9	14,75	6	3	5,25	1	1	0,75	4	1	3,75	2	3	1,25	13	4	12,00	3	6	1,50	0	7	-1,75	6	4	5,00	52	38	42,50	255,360	4247			
107	491	SALİH ÖĞÜTLÜOĞLU	10H	17	10	14,50	1	0	1,00	2	0	2,00							14	6	12,50	6	4	5,00	3	1	2,75	5	1	4,75	48	22	42,50	254,815	4272			
108	371	ZEHRA KIZILGEDİK	10C	17	9	14,75	3	4	2,00	2	5	0,75	5	0	5,00	4	0	4,00	12	8	10,00	3	1	2,75	2	5	0,75	6	4	5,00	54	36	45,00	254,218	4288			
109	427	SARP ÇALLI	10D	19	9	16,75	5	4	4,00	6	3	5,25	5	0	5,00	1	4	0,00	11	7	9,25							3	4	2,00	3	7	1,25	53	38	43,50	253,978	4297
110	487	CEYDA NAZ TOPAL	10F	16	14	12,50	7	3	6,25	2	8	0,00	4	1	3,75	4	1	3,75	13	6	11,50	2	8	0,00	5	5	3,75	4	6	2,50	57	52	44,00	252,183	4359			
111	560	EBRAR KILIÇASLAN	10H	18	10	15,50	3	5	1,75	3	3	2,25	3	2	2,50	2	0	2,00	12	3	11,25	2	5	0,75	2	3	1,25	5	4	4,00	50	35	41,25	251,833	4373			
112	408	IRMAK DORUK	10D	21	9	18,75	4	4	3,00	2	3	1,25	4	1	3,75	2	1	1,75	9	7	7,25	0	4	-1,00	1	4	0,00	9	1	8,75	52	34	43,50	251,483	4392			
113	576	ALİ NAKİ ÜNLÜ	10İ	12	14	8,50	7	3	6,25	1	2	0,50	4	1	3,75	3	2	2,50	17	6	15,50	2	4	1,00				5	4	4,00	51	36	42,00	251,420	4395			
114	405	UTKU ÇEVİK	10D	21	9	18,75	4	5	2,75	3	5	1,75	4	1	3,75	0	3	-0,75	10	10	7,50	1	5	-0,25	3	3	2,25	8	2	7,50	54	43	43,25	251,338	4397			
115	320	MERT AKCEVİZ	10A	9	4	8,00	5	4	4,00	4	2	3,50	4	1	3,75	5	0	5,00	14	5	12,75	3	7	1,25	2	1	1,75	7	2	6,50	53	26	46,50	251,213	4402			
116	426	MEDİNE AKIN	10D	19	9	16,75	8	2	7,50	5	5	3,75	5	0	5,00	5	0	5,00	8	12	5,00	0	10	-2,50	2	6	0,50	7	2	6,50	59	46	47,50	250,018	4452			

# OKUL TYT NET LİSTESİ (10 SINIF 1 sıralı)

														KATILIMLAR																					
İL		İLÇE		OKUL						SINAV ADI						OKUL	İLÇE	İL	GENEL																
TEKİRDAĞ		ÇERKEZKÖY		Trakya Anadolu Lisesi						VAF 10 SINIF 1						287	287	596	10817																
Sıra	Ö.No	İsim	Sınıf	TYT Türkçe			TYT Sosyal						TYT Matematik			TYT Fen																			
				Türkçe			Tarih-1			Coğrafya-1			Felsefe			Din Kül. ve Ahl. Bil.			Matematik-1			Fizik			Kimya			Biyoloji			Toplam		10 SINIF 1		
				D	Y	N	D	Y	N	D	Y	N	D	Y	N	D	Y	N	D	Y	N	D	Y	N	D	Y	N	D	Y	N	D	Y	N	D	Y
Genel Ortalama				16,01	9,54	13,63	5,06	3,48	4,19	3,14	3,38	2,30	3,45	1,03	3,20	3,07	1,05	2,81	10,38	7,45	8,52	2,14	3,76	1,20	2,06	2,62	1,40	4,24	3,01	3,49	49,55	35,32	40,74	242,170	
Okul Ortalaması				16,64	8,60	14,49	5,62	3,14	4,84	3,29	2,97	2,55	3,84	0,70	3,66	3,30	0,97	3,06	9,91	6,52	8,28	1,92	4,21	0,87	1,10	2,41	0,50	4,54	2,51	3,92	50,16	32,03	42,17	242,430	
117	329	RABIYA KAYMAK	10A	20	6	18,50	6	3	5,25	2	5	0,75	5	0	5,00	2	1	1,75	7	8	5,00	2	5	0,75	2	2	1,50	8	1	7,75	54	31	46,25	249,920	4461
118	466	BEZ ANUR ÖZAKTÜRK	10E	18	10	15,50	3	5	1,75	1	2	0,50	3	2	2,50	2	0	2,00	14	5	12,75	1	6	-0,50	0	4	-1,00	5	3	4,25	47	37	37,75	249,295	4492
119	439	ARDIL IŞIK	10E	20	3	19,25	4	3	3,25	2	2	1,50	4	1	3,75	4	0	4,00	9	2	8,50	0	4	-1,00	0	4	-1,00	2	3	1,25	45	22	39,50	249,185	4495
120	472	MELİS PEHLİVAN	10F	18	4	17,00	5	2	4,50	2	4	1,00	2	2	1,50	3	0	3,00	10	3	9,25	0	3	-0,75	0	2	-0,50	6	0	6,00	46	20	41,00	248,860	4509
121	425	MÜGE ÖZCAN	10D	17	6	15,50	7	3	6,25	2	2	1,50	5	0	5,00	4	1	3,75	7	6	5,50	5	1	4,75	0	5	-1,25	7	1	6,75	54	25	47,75	248,318	4535
122	373	BETÜL GÜNAYDIN	10C	20	10	17,50	5	5	3,75	3	7	1,25	5	0	5,00	4	1	3,75	11	19	6,25	4	6	2,50	1	9	-1,25	6	3	5,25	59	60	44,00	247,313	4568
123	328	EMRE SARAÇ	10A	15	9	12,75	5	5	3,75	2	1	1,75	4	1	3,75	5	0	5,00	13	9	10,75	2	7	0,25	2	2	1,50	3	2	2,50	51	36	42,00	246,633	4598
124	213	EF SUN FİN CAN	10E	20	5	18,75	5	1	4,75	2	3	1,25	3	0	3,00	2	0	2,00	9	5	7,75	1	6	-0,50	0	3	-0,75	4	1	3,75	46	24	40,00	246,435	4610
125	488	ÇAĞLA TÜRÜK	10F	17	6	15,50	7	2	6,50	2	4	1,00	4	0	4,00	3	1	2,75	8	5	6,75	3	3	2,25	0	1	-0,25	7	2	6,50	51	24	45,00	246,378	4613
126	317	EKİM TANRIKULU	10A	20	10	17,50	8	2	7,50	6	2	5,50	5	0	5,00	3	2	2,50	3	2	2,50	2	4	1,00	2	6	0,50	7	3	6,25	56	31	48,25	245,333	4662
127	506	MİNEL AMGÜÇ	10G	20	7	18,25	6	3	5,25				4	1	3,75	3	0	3,00	10	6	8,50	0	1	-0,25							43	18	38,50	244,880	4675
128	524	OĞULCAN ONUR AKPINAR	10İ	11	15	7,25	8	2	7,50	1	2	0,50	4	1	3,75	3	2	2,50	16	7	14,25	2	6	0,50				6	3	5,25	51	38	41,50	244,008	4710
129	599	MELİSA ARNAK	10E	17	6	15,50	2	3	1,25	1	3	0,25	3	1	2,75	2	2	1,50	13	7	11,25	3	4	2,00				3	0	3,00	44	26	37,50	243,998	4712
130	430	BAHAR DENİZ	10D	14	7	12,25	4	4	3,00	7	1	6,75	3	1	2,75	4	0	4,00	10	6	8,50							7	1	6,75	49	20	44,00	242,900	4758
131	364	ENES TALHA ALBAYRAK	10B	20	6	18,50	8	2	7,50	1	3	0,25	5	0	5,00	4	0	4,00	4	3	3,25	0	1	-0,25	1	0	1,00	6	1	5,75	49	16	45,00	242,853	4759
132	476	SERHAN SERT	10F	19	9	16,75	3	5	1,75	4	2	3,50	5	0	5,00	3	2	2,50	7	4	6,00	3	4	2,00	1	4	0,00	6	2	5,50	51	32	43,00	242,708	4767
133	625	BEYTULLAH BAL	10A	13	7	11,25	8	2	7,50	5	3	4,25	3	0	3,00	5	0	5,00	10	4	9,00	4	4	3,00	1	1	0,75	2	8	0,00	51	29	43,75	242,310	4781
134	421	SILA KARAF İL	10D	20	10	17,50	9	1	8,75	5	5	3,75	4	1	3,75	3	2	2,50	4	2	3,50							6	2	5,50	51	23	45,25	242,230	4782
135	614	DİLARA BOZKURT	10G	12	4	11,00	6	4	5,00	6	0	6,00	5	0	5,00	4	1	3,75	8	5	6,75	4	6	2,50	1	2	0,50	7	0	7,00	53	22	47,50	242,128	4790
136	261	SÜMEYRA HANDANOĞLU	10A	13	8	11,00	7	1	6,75	4	2	3,50	2	2	1,50	5	0	5,00	10	5	8,75	3	2	2,50	0	1	-0,25	6	2	5,50	50	23	44,25	241,380	4827
137	455	İLKCAN TEKİN	10H	18	11	15,25	3	5	1,75	5	1	4,75	4	0	4,00	2	3	1,25	11	9	8,75	2	4	1,00	0	4	-1,00	5	4	4,00	50	41	39,75	241,260	4831
138	351	ABDUL KADİR ASLAN	10B	16	12	13,00	4	6	2,50	6	4	5,00	5	0	5,00	4	1	3,75	12	7	10,25										47	30	39,50	241,163	4834
139	147	EYLÜL KARADOĞAN	10H	20	10	17,50	6	4	5,00	4	3	3,25	3	2	2,50	2	1	1,75	7	5	5,75	2	2	1,50	1	2	0,50	5	4	4,00	50	33	41,75	241,148	4835
140	615	MUSTAFA ENES ÇİFTÇİ	10İ	10	16	6,00	8	2	7,50	1	2	0,50	4	1	3,75	3	2	2,50	16	6	14,50	1	6	-0,50				7	2	6,50	50	37	40,75	240,490	4867
141	611	ERDEM KULA	10İ	20	10	17,50	8	2	7,50	3	6	1,50	2	3	1,25	3	2	2,50	11	14	7,50	2	8	0,00	1	1	0,75				50	46	38,50	240,248	4878
142	469	GÜLEFŞAN KAYA	10G	12	7	10,25	6	1	5,75	3	2	2,50	5	0	5,00	4	1	3,75	11	1	10,75	2	3	1,25	1	0	1,00	1	0	1,00	45	15	41,25	240,043	4889
143	518	MISRA ALBAYRAK	10G	20	9	17,75	9	1	8,75	3	3	2,25	4	1	3,75	3	2	2,50	5	1	4,75	2	2	1,50	0	1	-0,25	2	4	1,00	48	24	42,00	240,023	4891
144	562	FATMA ZEHRA KAVLAK	10E	14	6	12,50	2	4	1,00	1	3	0,25	3	1	2,75	3	2	2,50	14	6	12,50	3	3	2,25				3	0	3,00	43	25	36,75	239,748	4899
145	572	ÖYKÜNUR NAVRUZ	10H	17	10	14,50	1	0	1,00	1	0	1,00	2	2	1,50	3	0	3,00	9	3	8,25	7	1	6,75	1	2	0,50	5	2	4,50	46	20	41,00	239,465	4914

## OKUL TYT NET LİSTESİ (10 SINIF 1 sıralı)

															KATILIMLAR																				
İL		İLÇE			OKUL						SINAV ADI						OKUL	İLÇE	İL	GENEL															
TEKİRDAĞ		ÇERKEZKÖY			Trakya Anadolu Lisesi						VAF 10 SINIF 1						287	287	596	10817															
Sıra	Ö.No	İsim	Sınıf	TYT Türkçe			TYT Sosyal						TYT Matematik			TYT Fen						Toplam			10 SINIF 1										
				Türkçe			Tarih-1			Coğrafya-1			Felsefe			Din Kül. ve Ahl. Bil.			Matematik-1			Fizik			Kimya			Biyoloji			Puan Genel				
				D	Y	N	D	Y	N	D	Y	N	D	Y	N	D	Y	N	D	Y	N	D	Y	N	D	Y	N	D	Y	N	Puan	Genel			
Genel Ortalama				16,01	9,54	13,63	5,06	3,48	4,19	3,14	3,38	2,30	3,45	1,03	3,20	3,07	1,05	2,81	10,38	7,45	8,52	2,14	3,76	1,20	2,06	2,62	1,40	4,24	3,01	3,49	49,55	35,32	40,74	242,170	
Okul Ortalaması				16,64	8,60	14,49	5,62	3,14	4,84	3,29	2,97	2,55	3,84	0,70	3,66	3,30	0,97	3,06	9,91	6,52	8,28	1,92	4,21	0,87	1,10	2,41	0,50	4,54	2,51	3,92	50,16	32,03	42,17	242,430	
146	117	ELİF TELCİ	10C	15	10	12,50	5	4	4,00	6	0	6,00	4	1	3,75	5	0	5,00	8	12	5,00	2	5	0,75	4	5	2,75	8	2	7,50	57	39	47,25	239,450	4917
147	581	RESUL EMRE DAĞLI	10İ	11	15	7,25	8	2	7,50	1	1	0,75	4	1	3,75	2	3	1,25	15	7	13,25	3	5	1,75				6	3	5,25	50	37	40,75	239,275	4927
148	486	ESLEM ŞENCAN	10F	18	8	16,00	4	4	3,00	4	3	3,25	5	0	5,00	3	2	2,50	7	4	6,00	2	5	0,75	1	4	0,00	6	2	5,50	50	32	42,00	239,253	4929
149	422	TUĞBA DEDE	10D	19	3	18,25	7	0	7,00	3	0	3,00	5	0	5,00	2	0	2,00	4	3	3,25	1	5	-0,25	2	6	0,50	5	2	4,50	48	19	43,25	238,923	4946
150	347	EZGİSU AYKUTLU	10B	16	10	13,50	4	4	3,00	2	3	1,25	5	0	5,00	5	0	5,00	11	6	9,50	0	5	-1,25	2	4	1,00	3	5	1,75	48	37	38,75	238,140	4973
151	336	GAMZE SEZGÜL	10G	14	13	10,75													19	3	18,25	2	5	0,75	1	5	-0,25				36	26	29,50	238,130	4974
152	332	ERVA ZÜLAL YEKELER	10C	9	8	7,00	4	4	3,00	3	3	2,25	3	1	2,75	3	0	3,00	14	7	12,25	4	4	3,00	4	5	2,75	7	3	6,25	51	35	42,25	238,128	4975
153	593	SEFA SARAÇ	10İ	20	10	17,50	7	3	6,25	3	6	1,50	2	3	1,25	3	2	2,50	11	14	7,50	2	8	0,00	1	1	0,75				49	47	37,25	237,573	4998
154	461	ASLIHAN TEKDEMİR	10E	10	10	7,50	3	2	2,50	5	1	4,75	5	0	5,00	3	2	2,50	14	6	12,50	1	9	-1,25				7	2	6,50	48	32	40,00	236,353	5048
155	610	ZEYNEP ÇALKAYA	10İ	20	9	17,75	5	5	3,75	2	5	0,75	5	0	5,00	3	2	2,50	7	5	5,75	2	6	0,50	3	2	2,50	1	2	0,50	48	36	39,00	236,255	5056
156	499	ÖMER FARUK GÜNERİ	10H	21	8	19,00	6	4	5,00	4	4	3,00	4	1	3,75	4	1	3,75	4	5	2,75	1	1	0,75	0	1	-0,25	5	4	4,00	49	29	41,75	235,868	5079
157	616	HAMİT DÜZGÜN	10İ	20	10	17,50	5	3	4,25	1	9	-1,25	3	2	2,50	1	3	0,25	11	14	7,50	2	8	0,00	1	1	0,75	6	3	5,25	50	53	36,75	235,505	5099
158	343	RANA YILDIZ	10B	19	6	17,50	6	3	5,25	2	3	1,25	4	0	4,00	5	0	5,00	4	4	3,00	1	0	1,00				6	2	5,50	47	18	42,50	234,710	5139
159	375	GND	10C	16	12	13,00	6	4	5,00	5	3	4,25	5	0	5,00	4	0	4,00	7	8	5,00	2	6	0,50	3	5	1,75	6	2	5,50	54	40	44,00	234,148	5177
160	520	MERT ALİ ÖZÜGENÇ	10G	18	8	16,00	7	3	6,25	3	4	2,00	4	1	3,75	3	2	2,50	7	7	5,25	3	6	1,50	1	5	-0,25	4	3	3,25	50	39	40,25	233,673	5200
161	377	GAMZE SİLA TUT	10C	20	6	18,50	5	5	3,75	3	3	2,25	2	3	1,25	5	0	5,00	7	6	5,50	3	6	1,50	0	6	-1,50	2	5	0,75	47	40	37,00	233,328	5215
162	468	SILA GÜNTEKİ	10E	16	6	14,50	6	2	5,50	2	1	1,75	3	1	2,75	2	1	1,75	11	7	9,25	1	9	-1,25	0	1	-0,25	2	1	1,75	43	29	35,75	233,305	5216
163	415	NEHİR DOĞAN	10D	17	6	15,50	3	3	2,25	5	1	4,75	4	1	3,75	4	1	3,75	5	5	3,75	3	2	2,50	2	3	1,25	6	2	5,50	49	24	43,00	233,285	5219
164	136	SONAY KELEBEK	10G	15	4	14,00	5	3	4,25				5	0	5,00	3	1	2,75	10	5	8,75	2	2	1,50	0	1	-0,25	1	0	1,00	41	16	37,00	233,120	5226
165	498	FATMANUR AVCIOĞLU	10F	11	8	9,00	6	1	5,75	2	4	1,00	3	1	2,75	4	1	3,75	12	5	10,75	3	4	2,00				5	3	4,25	46	27	39,25	232,605	5252
166	267	BERAT POLAT	10C	11	8	9,00	3	5	1,75	0	1	-0,25	4	1	3,75	4	1	3,75	14	4	13,00	2	4	1,00	0	1	-0,25	5	3	4,25	43	28	36,00	232,390	5266
167	463	EMRE ÖZEN	10	15	12	12,00	6	2	5,50	1	5	-0,25	4	1	3,75	4	1	3,75	11	3	10,25	2	4	1,00							43	28	36,00	231,413	5313
168	460	ÇINAR BALCI	10E	17	9	14,75	6	4	5,00	3	3	2,25	5	0	5,00	3	2	2,50	8	3	7,25	0	1	-0,25	0	3	-0,75	2	2	1,50	44	27	37,25	231,205	5325
169	530	MİNEL SU GÜNER	10G	17	7	15,25	5	5	3,75	4	2	3,50	4	1	3,75	3	2	2,50	7	6	5,50	4	5	2,75	1	5	-0,25	3	1	2,75	48	34	39,50	231,095	5329
170	354	HAMZA KARADAŞ	10B	23	7	21,25	7	1	6,75	4	5	2,75	5	0	5,00	4	1	3,75				1	1	0,75	1	6	-0,50	2	4	1,00	47	25	40,75	231,055	5332
171	393	DİLARA	10C	16	12	13,00	5	5	3,75	3	7	1,25	4	1	3,75	5	0	5,00	8	4	7,00	1	3	0,25	3	1	2,75	4	5	2,75	49	38	39,50	230,678	5342
172	399	EGE GÜNEŞ	10C	18	12	15,00	1	4	0,00	5	2	4,50	5	0	5,00	2	3	1,25	8	3	7,25	1	2	0,50				4	2	3,50	44	28	37,00	230,523	5352
173	504	KARDELEN KARATUT	10F	21	8	19,00	7	2	6,50	4	3	3,25	5	0	5,00	5	0	5,00	1	1	0,75	3	4	2,00							46	18	41,50	230,028	5367
174	324	YUNUS EMRE ÇELİK	10A	6	3	5,25	5	4	4,00				4	1	3,75	5	0	5,00	15	5	13,75	3	7	1,25				5	2	4,50	43	22	37,50	229,863	5376

**OKUL TYT NET LİSTESİ (10 SINIF 1 sıralı)**

																KATILIMLAR																			
																OKUL	İLÇE	İL	GENEL																
İL	İLÇE		OKUL						SINAV ADI						OKUL	İLÇE	İL	GENEL																	
TEKİRDAĞ	ÇERKEZKÖY		Trakya Anadolu Lisesi						VAF 10 SINIF 1						287	287	596	10817																	
Sıra	Ö.No	İsim	Sınıf	TYT Türkçe			TYT Sosyal						TYT Matematik			TYT Fen						Toplam			10 SINIF 1										
				Türkçe			Tarih-1			Coğrafya-1			Felsefe			Din Kül. ve Ahl. Bil.			Matematik-1			Fizik			Kimya			Biyoloji			Puan Genel				
				D	Y	N	D	Y	N	D	Y	N	D	Y	N	D	Y	N	D	Y	N	D	Y	N	D	Y	N	D	Y	N	Puan	Genel			
Genel Ortalama				16,01	9,54	13,63	5,06	3,48	4,19	3,14	3,38	2,30	3,45	1,03	3,20	3,07	1,05	2,81	10,38	7,45	8,52	2,14	3,76	1,20	2,06	2,62	1,40	4,24	3,01	3,49	49,55	35,32	40,74	242,170	
Okul Ortalaması				16,64	8,60	14,49	5,62	3,14	4,84	3,29	2,97	2,55	3,84	0,70	3,66	3,30	0,97	3,06	9,91	6,52	8,28	1,92	4,21	0,87	1,10	2,41	0,50	4,54	2,51	3,92	50,16	32,03	42,17	242,430	
175	419	ÖZGE MARANGOZ	10F	18	9	15,75	6	4	5,00	4	2	3,50	4	1	3,75	5	0	5,00	7	7	5,25	0	6	-1,50	0	1	-0,25	3	6	1,50	47	36	38,00	229,243	5409
176	397	BATUHAN GÜNDÜZ	10C	16	14	12,50	6	4	5,00	3	7	1,25	3	2	2,50	4	1	3,75	9	10	6,50	3	6	1,50	1	6	-0,50	8	1	7,75	53	51	40,25	229,233	5410
177	382	YAĞIZ ÖZT ÜRK	10C	16	10	13,50	6	4	5,00	5	5	3,75	4	1	3,75	4	1	3,75	9	9	6,75	1	1	0,75	1	4	0,00	1	0	1,00	47	35	38,25	229,075	5416
178	414	BEYZA DUMAN	10D	10	8	8,00	4	4	3,00	7	2	6,50	3	2	2,50	3	0	3,00	11	4	10,00				0	1	-0,25	7	1	6,75	45	22	39,50	228,855	5425
179	387	EFE BÜYÜKKESKİNKE	10C	14	16	10,00	6	4	5,00	3	6	1,50	3	2	2,50	4	1	3,75	11	9	8,75	2	6	0,50	1	6	-0,50	8	1	7,75	52	51	39,25	228,610	5442
180	559	AZAT YÜZEN	10H	14	10	11,50	7	3	6,25	5	4	4,00							8	1	7,75	3	7	1,25	4	1	3,75	5	1	4,75	46	27	39,25	228,445	5449
181	340	NECATİ FATİH BAŞAR	10B	18	11	15,25	9	1	8,75	5	5	3,75	5	0	5,00	3	2	2,50	4	3	3,25				4	6	2,50	48	28	41,00	228,325	5453			
182	595	YUSUF TOPKAYA	10İ	19	11	16,25	4	2	3,50	1	9	-1,25	2	2	1,50	1	3	0,25	11	13	7,75	2	8	0,00	1	1	0,75	6	4	5,00	47	53	33,75	227,268	5490
183	601	ARDA YAĞIZ KAYMAK	10A	10	10	7,50	8	2	7,50	4	3	3,25	4	1	3,75	5	0	5,00	9	7	7,25	5	4	4,00	3	3	2,25	4	6	2,50	52	36	43,00	226,935	5503
184	323	IRMAK ORAN	10A	18	11	15,25	9	1	8,75	5	2	4,50	3	1	2,75	3	1	2,75	4	6	2,50	0	1	-0,25	1	2	0,50	5	3	4,25	48	28	41,00	225,778	5563
185	383	BURAK TANRIVERDİ	10C	16	12	13,00	6	4	5,00	5	5	3,75	4	1	3,75	4	1	3,75	9	10	6,50	1	1	0,75	1	4	0,00	1	0	1,00	47	38	37,50	225,713	5564
186	449	YUNUS CEM ODABAŞ	10H	14	12	11,00	5	5	3,75	4	2	3,50	5	0	5,00	4	1	3,75	9	7	7,25	1	8	-1,00				6	3	5,25	48	38	38,50	225,405	5575
187	467	KÜBRA GÜÇLÜ	10E	14	2	13,50	4	2	3,50	1	3	0,25	3	1	2,75	1	1	0,75	11	5	9,75	2	3	1,25				1	1	0,75	37	18	32,50	225,393	5576
188	366	EREN ÇOŞAR	10B	14	6	12,50	6	4	5,00	5	1	4,75	4	1	3,75	3	2	2,50	7	3	6,25	2	4	1,00	0	4	-1,00	4	3	3,25	45	28	38,00	224,740	5607
189	552	ARDA TOPRAK	10H	14	15	10,25	5	4	4,00	3	7	1,25	3	2	2,50	1	3	0,25	12	7	10,25	2	5	0,75				6	3	5,25	46	46	34,50	223,630	5657
190	445	POYRAZ AYDOĞDU	10E	18	10	15,50	8	2	7,50	6	3	5,25	1	0	1,00	2	0	2,00	5	6	3,50	1	6	-0,50	0	4	-1,00	6	4	5,00	47	35	38,25	223,490	5664
191	456	SAMET UZUNER	10E	4	4	3,00	8	2	7,50	4	4	3,00	0	1	-0,25	2	1	1,75	12	4	11,00	3	6	1,50	5	5	3,75	10	0	10,00	48	27	41,25	223,478	5666
192	564	BUSE FİDAN	10E	10	10	7,50	2	7	0,25	3	2	2,50	3	1	2,75	3	0	3,00	14	7	12,25	3	2	2,50				4	4	3,00	42	33	33,75	222,208	5739
193	515	ALPEREN IŞIK	10G	14	7	12,25	8	2	7,50	1	2	0,50	3	2	2,50	5	0	5,00	7	2	6,50	0	3	-0,75	0	1	-0,25	4	3	3,25	42	22	36,50	221,925	5750
194	437	KEVSER BARUT	10E	17	6	15,50	2	6	0,50	6	1	5,75	5	0	5,00	3	2	2,50	7	7	5,25	0	9	-2,25	0	3	-0,75	4	5	2,75	44	39	34,25	220,700	5815
195	440	ŞEYMA YILDIZ	10E	19	9	16,75	8	2	7,50	4	5	2,75	2	3	1,25	4	1	3,75	4	4	3,00	2	4	1,00	0	2	-0,50	2	6	0,50	45	36	36,00	220,293	5832
196	312	ESMANUR YILMAZ	10A	19	11	16,25	3	7	1,25	7	3	6,25	5	0	5,00	2	3	1,25	3	2	2,50				0	1	-0,25	6	4	5,00	45	31	37,25	219,775	5858
197	477	ÖMER ÇAKAN	10F	15	12	12,00	3	2	2,50	2	1	1,75	5	0	5,00	4	0	4,00	8	4	7,00	3	4	2,00	0	2	-0,50	2	3	1,25	42	28	35,00	219,548	5871
198	355	HURİYE GÜNGÖR	10B	15	3	14,25	5	2	4,50	3	2	2,50	5	0	5,00	4	1	3,75	3	2	2,50	1	0	1,00	1	5	-0,25	6	0	6,00	43	15	39,25	219,535	5872
199	424	ARDA EFE SEZER	10D	15	15	11,25	4	6	2,50	6	4	5,00	5	0	5,00	1	4	0,00	10	9	7,75				3	4	2,00	3	7	1,25	47	49	34,75	219,533	5873
200	526	ESLEM COMAT	10G	17	10	14,50	4	4	3,00	2	3	1,25	5	0	5,00	2	2	1,50	10	9	7,75	0	10	-2,50	1	5	-0,25	1	1	0,75	42	44	31,00	219,233	5892
201	271	ASYA NİSA ALPKUŞ	10H	19	9	16,75	6	4	5,00	6	4	5,00	4	1	3,75	5	0	5,00	3	10	0,50	0	2	-0,50	2	1	1,75	3	5	1,75	48	36	39,00	219,108	5898
202	586	RABİA AŞIK	10İ	11	2	10,50	7	3	6,25	1	0	1,00	5	0	5,00	3	0	3,00	10	7	8,25	1	9	-1,25				1	1	0,75	39	22	33,50	217,463	5955
203	332	BÜŞRA ARSLAN	10A	16	9	13,75	2	4	1,00	4	5	2,75	5	0	5,00	4	0	4,00	8	8	6,00	1	5	-0,25	0	1	-0,25	2	2	1,50	42	34	33,50	217,403	5958

## OKUL TYT NET LİSTESİ (10 SINIF 1 sıralı)

																			KATILIMLAR																
																			OKUL	İLÇE	İL	GENEL													
İL			İLÇE			OKUL						SINAV ADI						287	287	596	10817														
TEKİRDAĞ			ÇERKEZKÖY			Trakya Anadolu Lisesi						VAF 10 SINIF 1						287	287	596	10817														
Sıra	Ö.No	İsim	Sınıf	TYT Türkçe			TYT Sosyal						TYT Matematik			TYT Fen						Toplam			10 SINIF 1										
				Türkçe			Tarih-1			Coğrafya-1			Felsefe			Din Kül. ve Ahl. Bil.			Matematik-1								Fizik			Kimya			Biyoloji		
				D	Y	N	D	Y	N	D	Y	N	D	Y	N	D	Y	N	D	Y	N	D	Y	N	D	Y	N	D	Y	N	Puan	Genel			
Genel Ortalama				16,01	9,54	13,63	5,06	3,48	4,19	3,14	3,38	2,30	3,45	1,03	3,20	3,07	1,05	2,81	10,38	7,45	8,52	2,14	3,76	1,20	2,06	2,62	1,40	4,24	3,01	3,49	49,55	35,32	40,74	242,170	
Okul Ortalaması				16,64	8,60	14,49	5,62	3,14	4,84	3,29	2,97	2,55	3,84	0,70	3,66	3,30	0,97	3,06	9,91	6,52	8,28	1,92	4,21	0,87	1,10	2,41	0,50	4,54	2,51	3,92	50,16	32,03	42,17	242,430	
204	172	ECEM AYAN	10F	14	1	13,75	3	0	3,00	1	1	0,75	1	0	1,00	1	0	1,00	7	6	5,50	6	3	5,25	1	0	1,00	4	3	3,25	38	14	34,50	216,483	5993
205	478	ŞENGÜL AYDEMİR	10F	13	11	10,25	2	3	1,25	4	2	3,50	4	1	3,75	2	0	2,00	10	5	8,75	1	0	1,00				3	3	2,25	39	25	32,75	216,073	6010
206	541	ELİF KARDELEN GÜNAY	10H	10	11	7,25	6	2	5,50	2	3	1,25	1	1	0,75	0	1	-0,25	14	7	12,25	1	1	0,75	1	5	-0,25	5	5	3,75	40	36	31,00	216,043	6011
207	622	KADER ÇAĞLAYAN	10G	15	11	12,25	5	4	4,00	2	1	1,75	5	0	5,00	3	1	2,75	8	4	7,00	1	6	-0,50				1	2	0,50	40	29	32,75	215,773	6018
208	435	EDANUR TOPCU	10D	18	9	15,75	6	4	5,00	1	3	0,25	5	0	5,00	2	2	1,50	6	8	4,00	0	5	-1,25	3	3	2,25	1	1	0,75	42	35	33,25	215,085	6045
209	349	AYŞEGÜL MENEKŞE	10B	13	13	9,75	8	2	7,50	3	1	2,75	4	1	3,75	5	0	5,00	6	7	4,25	0	1	-0,25				6	0	6,00	45	25	38,75	214,398	6076
210	496	KÜBRA ADSAZ	10D	17	13	13,75	9	1	8,75	4	6	2,50	5	0	5,00	3	2	2,50	3	8	1,00	2	6	0,50	1	3	0,25	6	4	5,00	50	43	39,25	214,355	6078
211	384	MUHAMMED YASIN ASLAN	10İ	11	15	7,25	6	4	5,00				5	0	5,00	3	2	2,50	12	13	8,75	4	2	3,50	1	0	1,00	3	4	2,00	45	40	35,00	214,060	6092
212	584	ÖYKÜ YAŁÇIN	10İ	11	15	7,25	6	4	5,00				5	0	5,00	3	2	2,50	12	13	8,75	4	2	3,50	1	0	1,00	3	4	2,00	45	40	35,00	214,060	6092
213	528	YAREN MUTLU	10G	16	7	14,25	3	0	3,00	2	0	2,00	3	0	3,00	2	0	2,00	6	3	5,25	0	2	-0,50	1	1	0,75	3	2	2,50	36	15	32,25	213,263	6132
214	557	SUDENUR TÖNGEL	10G	15	10	12,50	2	4	1,00				4	0	4,00	3	0	3,00	10	4	9,00	1	4	0,00	0	4	-1,00	0	1	-0,25	35	27	28,25	212,678	6164
215	598	BEYZANUR SARI	10G	16	10	13,50	2	8	0,00	4	4	3,00	4	1	3,75	5	0	5,00	7	5	5,75	1	7	-0,75				3	6	1,50	42	41	31,75	212,465	6171
216	252	MURADIYE KURT	10B	13	12	10,00	3	7	1,25	4	4	3,00	3	2	2,50	5	0	5,00	11	9	8,75	0	7	-1,75	1	5	-0,25	4	6	2,50	44	52	31,00	212,333	6177
217	74	ARDA ÖZMEN	10H	16	9	13,75	5	5	3,75	2	3	1,25	3	2	2,50	3	2	2,50	6	10	3,50	3	6	1,50	2	3	1,25	6	4	5,00	46	44	35,00	212,105	6188
218	372	TUĞÇE ŞAHİN	10C	19	9	16,75	6	4	5,00	0	6	-1,50	5	0	5,00	2	2	1,50	4	11	1,25							7	3	6,25	43	35	34,25	210,493	6258
219	301	SENA TANATAR	10A	16	10	13,50	4	6	2,50	4	3	3,25	4	1	3,75	4	1	3,75	4	1	3,75	0	3	-0,75				5	4	4,00	41	29	33,75	210,490	6259
220	62	HAMSİ SİDDİK	10İ	11	14	7,50	6	4	5,00	1	0	1,00	5	0	5,00	3	2	2,50	11	15	7,25	4	3	3,25	1	0	1,00	3	2	2,50	45	40	35,00	210,195	6271
221	462	BARAN BALOĞLU	10E	11	5	9,75	4	6	2,50	2	3	1,25	3	2	2,50	3	2	2,50	9	5	7,75	3	5	1,75				5	4	4,00	40	32	32,00	210,068	6278
222	321	KADER ATEŞ	10A	16	10	13,50	6	4	5,00	3	3	2,25	3	0	3,00	3	1	2,75	7	15	3,25	2	6	0,50	0	6	-1,50	6	3	5,25	46	48	34,00	209,390	6304
223	452	ÖZLEM ALAGEYİK	10E	17	12	14,00	5	5	3,75	1	5	-0,25	5	0	5,00	3	1	2,75	5	10	2,50	2	2	1,50	1	3	0,25	6	3	5,25	45	41	34,75	209,340	6306
224	229	NİDA DİLEM CANGİR	10E	17	9	14,75	4	6	2,50	3	7	1,25	1	4	0,00	0	4	-1,00	8	5	6,75	3	6	1,50	0	4	-1,00	4	4	3,00	40	49	27,75	208,860	6327
225	522	ERDEM YURTTAPAN	10G	15	12	12,00	5	3	4,25	3	4	2,00	5	0	5,00	5	0	5,00	6	5	4,75	0	5	-1,25	1	1	0,75	2	7	0,25	42	37	32,75	208,800	6335
226	579	NURSENA YILDIZHAN	10İ	14	10	11,50	5	3	4,25	4	6	2,50	4	1	3,75	4	1	3,75	6	5	4,75				0	1	-0,25	4	3	3,25	41	30	33,50	208,753	6336
227	629	ÖZGE ÜLKER	10B	18	7	16,25	4	5	2,75	2	4	1,00	5	0	5,00	2	2	1,50	5	12	2,00	1	3	0,25	1	2	0,50	4	3	3,25	42	38	32,50	208,308	6363
228	443	BUSE DOĞAN	10E	16	7	14,25	2	6	0,50	6	1	5,75	4	1	3,75	2	3	1,25	7	7	5,25	0	8	-2,00	0	7	-1,75	3	5	1,75	40	45	28,75	206,675	6452
229	251	OĞUZHAN BAŞTUĞ	10İ	5	8	3,00	8	1	7,75				3	2	2,50	3	0	3,00	10	4	9,00	4	6	2,50	1	0	1,00	7	2	6,50	41	23	35,25	205,855	6493
230	523	YİĞİT BAŞER AKPINAR	10G	14	10	11,50	7	3	6,25							5	0	5,00	7	2	6,50	0	3	-0,75				2	4	1,00	35	22	29,50	205,773	6498
231	447	NİSA ALTIN	10E	7	4	6,00	4	1	3,75	3	1	2,75	4	1	3,75	2	2	1,50	11	9	8,75	3	2	2,50				4	4	3,00	38	24	32,00	205,243	6521
232	412	ŞEVVAL BİNİCİ	10D	17	8	15,00	6	4	5,00	1	3	0,25	4	0	4,00	3	1	2,75	3	1	2,75							1	1	0,75	35	18	30,50	204,225	6568



# OKUL TYT NET LİSTESİ (10 SINIF 1 sıralı)

KATILIMLAR

İL		İLÇE		OKUL										SINAV ADI									OKUL	İLÇE	İL	GENEL									
TEKİRDAĞ		ÇERKEZKÖY		Trakya Anadolu Lisesi										VAF 10 SINIF 1									287	287	596	10817									
Sıra	Ö.No	İsim	Sınıf	TYT Türkçe			TYT Sosyal						TYT Matematik			TYT Fen						Toplam			10 SINIF 1										
				Türkçe			Tarih-1			Coğrafya-1			Felsefe			Din Kül. ve Ahl. Bil.			Matematik-1			Fizik			Kimya			Biyoloji			Puan Genel				
				D	Y	N	D	Y	N	D	Y	N	D	Y	N	D	Y	N	D	Y	N	D	Y	N	D	Y	N	D	Y	N	D	Y	N	Puan	Genel
Genel Ortalama				16,01	9,54	13,63	5,06	3,48	4,19	3,14	3,38	2,30	3,45	1,03	3,20	3,07	1,05	2,81	10,38	7,45	8,52	2,14	3,76	1,20	2,06	2,62	1,40	4,24	3,01	3,49	49,55	35,32	40,74	242,170	
Okul Ortalaması				16,64	8,60	14,49	5,62	3,14	4,84	3,29	2,97	2,55	3,84	0,70	3,66	3,30	0,97	3,06	9,91	6,52	8,28	1,92	4,21	0,87	1,10	2,41	0,50	4,54	2,51	3,92	50,16	32,03	42,17	242,430	
233	390	İLKNUR EKİNCİ	10C	17	9	14,75	5	4	4,00	2	5	0,75	5	0	5,00	4	1	3,75										7	2	6,50	40	21	34,75	203,763	6589
234	457	FUAT AKÇAY	10İ	14	14	10,50				2	0	2,00	0	1	-0,25	3	0	3,00	12	6	10,50	0	8	-2,00							31	29	23,75	203,385	6609
235	494	MEDİNE Ö BEK	10F	16	12	13,00	2	6	0,50	3	4	2,00	2	3	1,25	1	0	1,00	9	6	7,50	2	6	0,50	0	2	-0,50	1	3	0,25	36	42	25,50	203,208	6616
236	318	İCLAL GÜLLÜ	10A	10	14	6,50	6	4	5,00	1	2	0,50	2	1	1,75				11	8	9,00	2	0	2,00				6	2	5,50	38	31	30,25	202,875	6634
237	589	CEREN BEKOL	10G	19	7	17,25	7	3	6,25	2	4	1,00	3	2	2,50	2	3	1,25	3	7	1,25										36	26	29,50	202,550	6646
238	369	KARDELEN UÇAR		17	11	14,25	5	4	4,00	2	3	1,25							6	14	2,50	1	0	1,00	1	3	0,25	8	2	7,50	40	37	30,75	200,965	6718
239	356	EGE EROL	10B	12	12	9,00							4	0	4,00	4	0	4,00	11	11	8,25	1	6	-0,50	2	3	1,25	3	7	1,25	37	39	27,25	200,508	6740
240	510	HELİN YILMAZ	10A	13	7	11,25	5	2	4,50	3	3	2,25	3	1	2,75	3	1	2,75	6	7	4,25	1	2	0,50				3	3	2,25	37	26	30,50	200,418	6742
241	590	MELİSA GÖL	10G	17	10	14,50	3	6	1,50	2	5	0,75	4	1	3,75	4	1	3,75	3	5	1,75	2	7	0,25	0	1	-0,25	5	3	4,25	40	39	30,25	199,100	6807
242	313	AYÇA İREM ERDEM	10A	11	9	8,75	7	1	6,75	2	1	1,75	4	0	4,00	3	1	2,75	5	2	4,50	1	3	0,25	1	1	0,75	3	2	2,50	37	20	32,00	199,033	6810
243	400	RAHMAN DEMİRCİ	10C	9	14	5,50	2	7	0,25	6	2	5,50	5	0	5,00	2	2	1,50	8	5	6,75	1	4	0,00	2	6	0,50	8	2	7,50	43	42	32,50	199,023	6811
244	454	SEFA BÜYÜK	10E	13	11	10,25	6	4	5,00	3	4	2,00	4	0	4,00	3	1	2,75	7	8	5,00	1	8	-1,00				1	0	1,00	38	36	29,00	197,828	6869
245	507	HİLAL SUNGUR	10B	13	10	10,50	7	3	6,25	3	2	2,50	4	1	3,75	2	1	1,75	7	10	4,50	1	6	-0,50	0	7	-1,75	3	3	2,25	40	43	29,25	197,435	6887
246	550	YAĞMUR ÖZALIR	10İ	8	2	7,50	7	3	6,25				3	1	2,75	2	0	2,00	10	8	8,00	1	9	-1,25				2	0	2,00	33	23	27,25	196,918	6908
247	0	AYŞEGÜL SUNAR	10B	12	8	10,00	7	2	6,50	4	4	3,00	2	2	1,50	4	1	3,75	6	12	3,00	1	2	0,50	0	6	-1,50	5	1	4,75	41	38	31,50	196,168	6956
248	612	MUHAMMET ALİ İPEK	10H	7	9	4,75	5	4	4,00	5	5	3,75	2	3	1,25	4	1	3,75	11	13	7,75	1	9	-1,25	5	5	3,75	4	6	2,50	44	55	30,25	196,115	6958
249	451	EYÜP CAN SEVDİ	10E	18	6	16,50	6	1	5,75	0	5	-1,25	3	2	2,50	3	0	3,00	5	11	2,25	1	8	-1,00	0	5	-1,25	1	8	-1,00	37	46	25,50	195,945	6968
250	583	ESRA ER	10İ	13	17	8,75	6	4	5,00	4	6	2,50	4	1	3,75	4	1	3,75	6	7	4,25	0	1	-0,25	0	1	-0,25	3	2	2,50	40	40	30,00	194,315	7044
251	516	İKLİM ARAS	10G	15	4	14,00	4	3	3,25	2	7	0,25	3	1	2,75	4	1	3,75	2	5	0,75	1	4	0,00	0	1	-0,25	5	1	4,75	36	27	29,25	192,988	7099
252	310	YAREN USTA	10A	16	14	12,50	3	7	1,25	1	4	0,00	5	0	5,00	4	1	3,75	6	12	3,00	2	8	0,00	0	7	-1,75	4	6	2,50	41	59	26,25	190,678	7214
253	353	BARAN BAYRAKTAR	10B	15	13	11,75	6	4	5,00	1	9	-1,25	3	2	2,50	2	3	1,25	5	2	4,50				1	0	1,00				33	33	24,75	190,203	7241
254	567	BERFİN KAÇAR	10A	13	13	9,75	4	5	2,75	3	5	1,75	4	1	3,75	3	2	2,50	7	11	4,25	2	5	0,75	1	4	0,00	3	6	1,50	40	52	27,00	189,918	7253
255	484	D ASUDE TARHAN	10F	16	8	14,00	3	3	2,25	2	2	1,50	5	0	5,00	3	2	2,50	0	1	-0,25	4	5	2,75	1	1	0,75	1	5	-0,25	35	27	28,25	188,195	7336
256	596	DERYA YAVUZ	10G	4	6	2,50	9	1	8,75	1	5	-0,25	4	1	3,75	4	0	4,00	8	5	6,75	1	5	-0,25	3	3	2,25	3	3	2,25	37	29	29,75	187,640	7353
257	233	EGE SUBAŞI	10İ	11	12	8,00	1	0	1,00										13	8	11,00	0	8	-2,00							25	28	18,00	187,350	7369
258	555	M FURKAN ÖZYILDIRIM	10H	13	14	9,50	4	3	3,25	2	4	1,00	3	2	2,50				8	7	6,25	2	8	0,00	0	2	-0,50	1	0	1,00	33	40	23,00	186,953	7389
259	406	AYÇA YOLBURNU	10D	12	6	10,50	2	5	0,75	2	1	1,75	3	2	2,50	2	0	2,00	6	6	4,50	2	5	0,75	0	2	-0,50	3	3	2,25	32	30	24,50	186,795	7402
260	605	HAYEL TUNÇER	10İ	14	16	10,00	5	2	4,50	2	1	1,75	1	0	1,00	2	0	2,00	6	13	2,75	1	4	0,00	0	1	-0,25	6	4	5,00	37	41	26,75	185,090	7487
261	558	HÜMEYRA KESKİN	10H	17	13	13,75	4	6	2,50	2	7	0,25	5	0	5,00	5	0	5,00	4	17	-0,25	1	9	-1,25	2	5	0,75	2	5	0,75	42	62	26,50	184,503	7518

# OKUL TYT NET LİSTESİ (10 SINIF 1 sıralı)

KATILIMLAR																																				
İL		İLÇE		OKUL										SINAV ADI						OKUL	İLÇE	İL	GENEL													
TEKİRDAĞ		ÇERKEZKÖY		Trakya Anadolu Lisesi										VAF 10 SINIF 1						287	287	596	10817													
Sıra	Ö.No	İsim	Sınıf	TYT Türkçe			TYT Sosyal						TYT Matematik			TYT Fen						Toplam			10 SINIF 1											
				Türkçe			Tarih-1			Coğrafya-1			Felsefe			Din Kül. ve Ahl. Bil.			Matematik-1			Fizik			Kimya			Biyoloji			Puan Genel					
				D	Y	N	D	Y	N	D	Y	N	D	Y	N	D	Y	N	D	Y	N	D	Y	N	D	Y	N	D	Y	N	D	Y	N	Puan	Genel	
Genel Ortalama				16,01	9,54	13,63	5,06	3,48	4,19	3,14	3,38	2,30	3,45	1,03	3,20	3,07	1,05	2,81	10,38	7,45	8,52	2,14	3,76	1,20	2,06	2,62	1,40	4,24	3,01	3,49	49,55	35,32	40,74	242,170		
Okul Ortalaması				16,64	8,60	14,49	5,62	3,14	4,84	3,29	2,97	2,55	3,84	0,70	3,66	3,30	0,97	3,06	9,91	6,52	8,28	1,92	4,21	0,87	1,10	2,41	0,50	4,54	2,51	3,92	50,16	32,03	42,17	242,430		
262	344	SÜLBİYE AGKURT	10B	13	11	10,25	2	6	0,50	1	3	0,25	4	1	3,75	4	0	4,00	6	4	5,00	1	4	0,00	0	2	-0,50	0	4	-1,00	31	35	22,25	183,668	7572	
263	248	RÜYA KORKMAZ	10E	12	7	10,25	5	5	3,75	1	4	0,00	5	0	5,00	3	1	2,75	6	12	3,00	1	8	-1,00	0	1	-0,25	1	0	1,00	34	38	24,50	182,465	7615	
264	302	ELİF TAŞDEMİR	10A	9	5	7,75	4	4	3,00	2	2	1,50	3	1	2,75	3	0	3,00	5	8	3,00							7	2	6,50	33	22	27,50	182,428	7618	
265	273	HAKTAN DORUK	10A	10	9	7,75	4	4	3,00	3	1	2,75	5	0	5,00	3	1	2,75	6	13	2,75	3	2	2,50	1	2	0,50	0	5	-1,25	35	37	25,75	178,863	7784	
266	265	HAYRİYE BURCU ÖZGÜL	10G	12	5	10,75	5	1	4,75	2	1	1,75	2	1	1,75	2	3	1,25	1	3	0,25							6	3	5,25	30	17	25,75	177,183	7857	
267	262	ALEYNA TAŞ	10C	10	11	7,25	5	1	4,75	4	2	3,50	4	0	4,00	2	1	1,75	3	1	2,75	1	0	1,00				1	3	0,25	30	19	25,25	176,853	7874	
268	531	DAMLA EVREN	10G	12	11	9,25	5	3	4,25	4	0	4,00	2	1	1,75	3	0	3,00	3	8	1,00	2	6	0,50	0	2	-0,50	3	3	2,25	34	34	25,50	176,280	7902	
269	592	GAMZE BERBEROĞLU	10İ	10	15	6,25	6	4	5,00	1	5	-0,25	4	1	3,75	2	3	1,25	6	7	4,25	2	7	0,25	1	3	0,25	4	3	3,25	36	48	24,00	175,968	7920	
270	0	FATİH SÜTÇÜ	10A	11	9	8,75	5	5	3,75	3	1	2,75	4	1	3,75	2	2	1,50	2	12	-1,00	4	2	3,50	1	2	0,50	6	3	5,25	38	37	28,75	175,090	7962	
271	228	NUR YEMEZ	10E	13	13	9,75	3	5	1,75	3	5	1,75	2	3	1,25	3	2	2,50	6	13	2,75	3	6	1,50							33	47	21,25	173,420	8022	
272	574	MEHMET SABRİ YAKUT	10İ	6	3	5,25	4	4	3,00							3	1	2,75	8	5	6,75	1	0	1,00	1	2	0,50	2	4	1,00	25	19	20,25	173,335	8026	
273	509	BORA EROĞLU	10E	12	5	10,75	3	3	2,25	1	5	-0,25	2	1	1,75	0	1	-0,25	5	10	2,50	4	4	3,00							27	29	19,75	171,273	8113	
274	514	ABDULKADİR KILIÇ	10G	18	10	15,50	2	8	0,00	3	7	1,25							1	4	0,00	3	7	1,25							27	36	18,00	170,468	8156	
275	350	MUSTAFA ARAS	10B	10	7	8,25	6	2	5,50	2	1	1,75	3	2	2,50	1	1	0,75	2	4	1,00	1	1	0,75				2	2	1,50	27	20	22,00	166,720	8316	
276	998	FATMAELEKSEZGİN	10E	13	15	9,25	3	7	1,25	2	6	0,50	4	1	3,75	3	2	2,50	5	14	1,50	3	6	1,50				1	4	0,00	34	55	20,25	166,633	8321	
277	544		10A	9	9	6,75	3	4	2,00	0	6	-1,50	3	2	2,50	4	1	3,75	5	8	3,00	2	3	1,25	0	5	-1,25	4	3	3,25	30	41	19,75	164,390	8417	
278	450	İREM ECE DEMİR	10E	14	12	11,00	2	7	0,25	1	6	-0,50	3	2	2,50	5	0	5,00	1	2	0,50	0	1	-0,25							26	30	18,50	163,953	8443	
279	580	EREN YEAGER	10İ	5	20	0,00													12	12	9,00	4	2	3,50	1	0	1,00	3	2	2,50	25	36	16,00	159,020	8650	
280	9	ASEEBA AVADHK *N	10F	2	5	0,75	1	5	-0,25	5	1	4,75	3	0	3,00	3	2	2,50	6	9	3,75	4	6	2,50	0	2	-0,50	4	5	2,75	28	35	19,25	152,783	8872	
281	341	FATMA MENGÜ	10İ	12	14	8,50	2	3	1,25							3	1	2,75	2	6	0,50	1	4	0,00				3	3	2,25	23	31	15,25	151,348	8920	
282	620	EYÜP ENSAR AYDIN	10İ	5	13	1,75	6	4	5,00	1	7	-0,75	5	0	5,00	4	1	3,75	4	12	1,00	2	6	0,50	3	7	1,25	1	3	0,25	31	53	17,75	144,218	9190	
283	591	NECATİ EREN SAĞLAM	10İ	4	10	1,50	2	7	0,25	1	1	0,75	1	3	0,25	0	4	-1,00	7	7	5,25	4	6	2,50	1	0	1,00	2	4	1,00	22	42	11,50	142,133	9262	
284	543	AHMET TALHA SAKA	10H	10	20	5,00	3	7	1,25	1	9	-1,25	5	0	5,00	2	3	1,25	3	6	1,50	0	7	-1,75	2	7	0,25	3	7	1,25	29	66	12,50	141,583	9285	
285	309	İREM ERGÜN	10A				3	4	2,00				4	1	3,75	3	2	2,50	2	1	1,75							0	3	-0,75	12	11	9,25	125,095	9808	
286	600	DUMAN PENAS I	10İ																									0	0	0,00						
287	0																											0	0	0,00						

# OKUL TYT NET LİSTESİ (10 SINIF 1 sıralı)

İL		İLÇE		OKUL										SINAV ADI										KATILIMLAR										
TEKİRDAĞ		ÇERKEZKÖY		Trakya Anadolu Lisesi										VAF 10 SINIF 1										OKUL	İLÇE	İL	GENEL							
																								287	287	596	10817							
Sıra	Ö.No	İsim	Sınıf	TYT Türkçe			TYT Sosyal						TYT Matematik			TYT Fen						Toplam			10 SINIF 1									
				Türkçe			Tarih-1		Coğrafya-1		Felsefe		Din Kül. ve Ahl. Bil.		Matematik-1			Fizik		Kimya		Biyoloji		Puan		Genel								
				D	Y	N	D	Y	N	D	Y	N	D	Y	N	D	Y	N	D	Y	N	D	Y	N	Puan	Genel								
Genel Ortalama				16,01	9,54	13,63	5,06	3,48	4,19	3,14	3,38	2,30	3,45	1,03	3,20	3,07	1,05	2,81	10,38	7,45	8,52	2,14	3,76	1,20	2,06	2,62	1,40	4,24	3,01	3,49	49,55	35,32	40,74	242,170
Okul Ortalaması				16,64	8,60	14,49	5,62	3,14	4,84	3,29	2,97	2,55	3,84	0,70	3,66	3,30	0,97	3,06	9,91	6,52	8,28	1,92	4,21	0,87	1,10	2,41	0,50	4,54	2,51	3,92	50,16	32,03	42,17	242,430

NET ORTALAMALARINA GÖRE KIYASLAMA

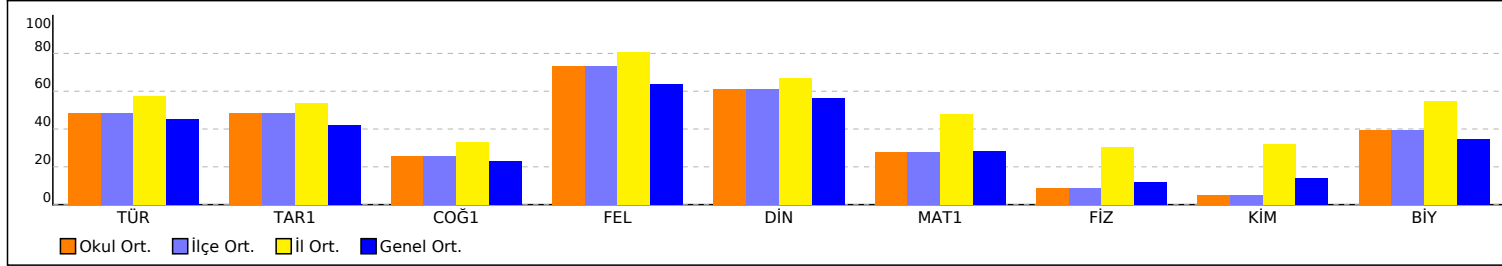

NET ORTALAMASINA GÖRE ŞUBE KARŞILAŞTIRMA

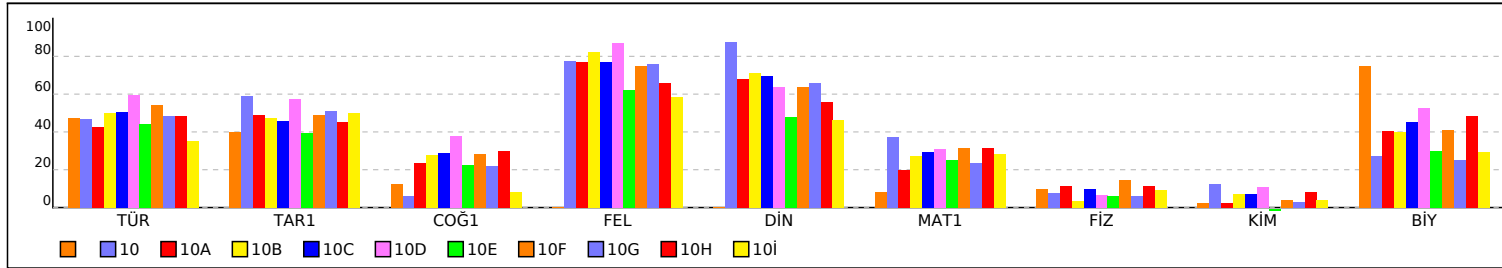

PUAN ORT. GÖRE KIYAS

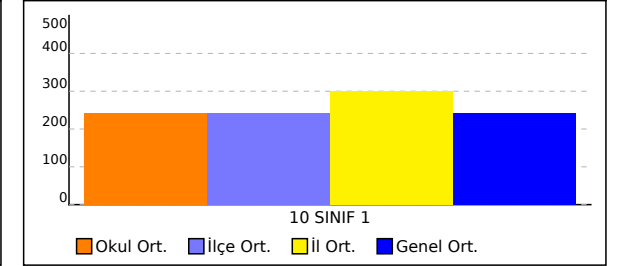

PUANA GÖRE ŞUBE KIYAS

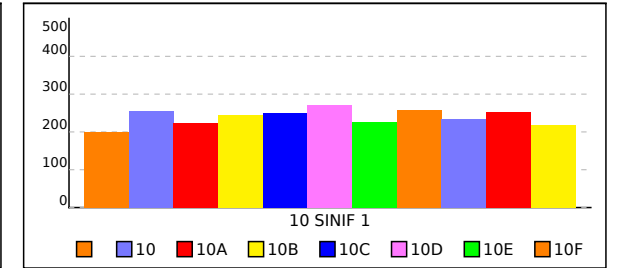

## SINIFI TYT NET LİSTESİ (10 SINIF 1 sıralı)

													KATILIMLAR																							
													OKUL	İLÇE	İL	GENEL																				
İL	İLÇE		OKUL						SINAV ADI						OKUL	İLÇE	İL	GENEL																		
TEKİRDAĞ	ÇERKEZKÖY		Trakya Anadolu Lisesi						VAF 10 SINIF 1						287	287	596	10817																		
Sıra	Ö.No	İsim	Sınıf	TYT Türkçe			TYT Sosyal						TYT Matematik			TYT Fen						Toplam			10 SINIF 1											
				Türkçe			Tarih-1			Coğrafya-1			Felsefe			Din Kül. ve Ahl. Bil.			Matematik-1								Fizik			Kimya			Biyoloji			
				D	Y	N	D	Y	N	D	Y	N	D	Y	N	D	Y	N	D	Y	N	D	Y	N	D	Y	N	D	Y	N	D	Y	N	Puan	Genel	
Genel Ortalama				16,01	9,54	13,63	5,06	3,48	4,19	3,14	3,38	2,30	3,45	1,03	3,20	3,07	1,05	2,81	10,38	7,45	8,52	2,14	3,76	1,20	2,06	2,62	1,40	4,24	3,01	3,49	49,55	35,32	40,74	242,170		
Okul Ortalaması				16,64	8,60	14,49	5,62	3,14	4,84	3,29	2,97	2,55	3,84	0,70	3,66	3,30	0,97	3,06	9,91	6,52	8,28	1,92	4,21	0,87	1,10	2,41	0,50	4,54	2,51	3,92	50,16	32,03	42,17	242,430		
SINIF:																																				
1	369	KARDELEN UÇAR		17	11	14,25	5	4	4,00	2	3	1,25							6	14	2,50	1	0	1,00	1	3	0,25	8	2	7,50	40	37	30,75	200,965	6718	
2	0																																			

NET ORTALAMALARINA GÖRE KİYASLAMA

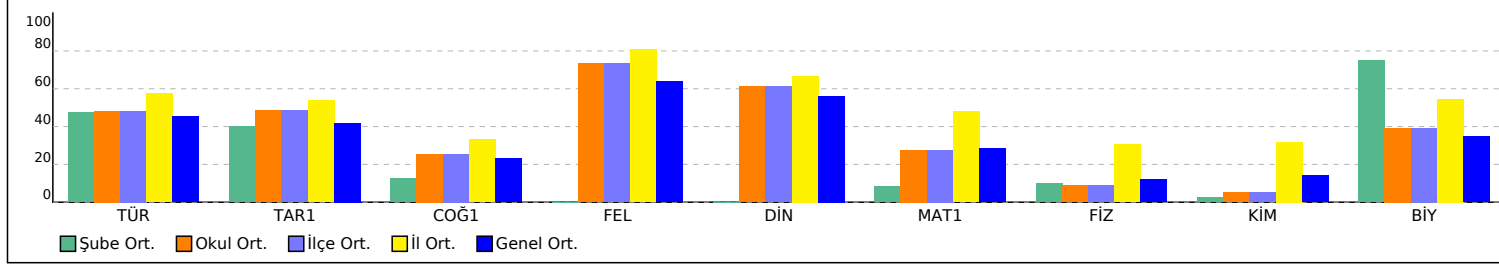

PUAN ORT. GÖRE KİYAS

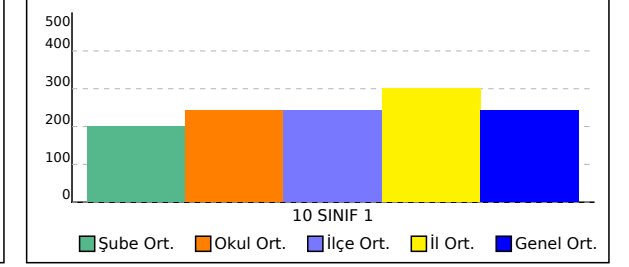

# 10 SINIFI TYT NET LİSTESİ (10 SINIF 1 sıralı)

													KATILIMLAR																						
İL		İLÇE		OKUL					SINAV ADI					OKUL	İLÇE	İL	GENEL																		
TEKİRDAĞ		ÇERKEZKÖY		Trakya Anadolu Lisesi					VAF 10 SINIF 1					287	287	596	10817																		
Sıra	Ö.No	İsim	Sınıf	TYT Türkçe			TYT Sosyal					TYT Matematik			TYT Fen					10 SINIF 1															
				Türkçe			Tarih-1			Coğrafya-1			Felsefe			Din Kül. ve Ahl. Bil.			Matematik-1			Fizik			Kimya			Biyoloji			Toplam				
				D	Y	N	D	Y	N	D	Y	N	D	Y	N	D	Y	N	D	Y	N	D	Y	N	D	Y	N	D	Y	N	D	Y	N	Puan	Genel
Genel Ortalama				16,01	9,54	13,63	5,06	3,48	4,19	3,14	3,38	2,30	3,45	1,03	3,20	3,07	1,05	2,81	10,38	7,45	8,52	2,14	3,76	1,20	2,06	2,62	1,40	4,24	3,01	3,49	49,55	35,32	40,74	242,170	
Okul Ortalaması				16,64	8,60	14,49	5,62	3,14	4,84	3,29	2,97	2,55	3,84	0,70	3,66	3,30	0,97	3,06	9,91	6,52	8,28	1,92	4,21	0,87	1,10	2,41	0,50	4,54	2,51	3,92	50,16	32,03	42,17	242,430	
SINIF: 10																																			
1	370	RUKEN GÜNDOĞDU	10	18	8	16,00	7	3	6,25	3	6	1,50	4	0	4,00	5	0	5,00	14	8	12,00	2	6	0,50	3	2	2,50	6	2	5,50	62	35	53,25	280,240	3277
2	463	EMRE ÖZEN	10	15	12	12,00	6	2	5,50	1	5	-0,25	4	1	3,75	4	1	3,75	11	3	10,25	2	4	1,00							43	28	36,00	231,413	5313

NET ORTALAMALARINA GÖRE KIYASLAMA

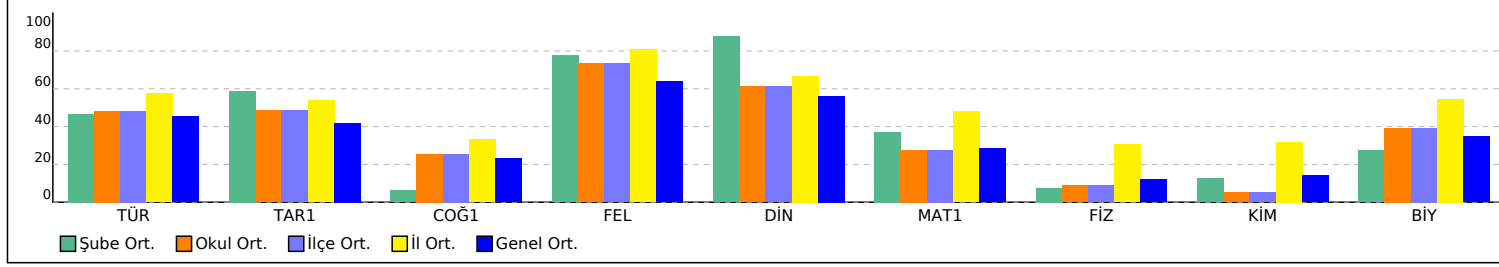

PUAN ORT. GÖRE KIYAS

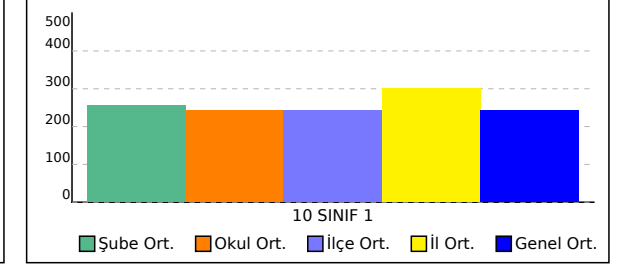

# 10A SINIFI TYT NET LİSTESİ (10 SINIF 1 sıralı)

KATILIMLAR																																			
İL		İLÇE		OKUL										SINAV ADI						OKUL	İLÇE	İL	GENEL												
TEKİRDAĞ		ÇERKEZKÖY		Trakya Anadolu Lisesi										VAF 10 SINIF 1						287	287	596	10817												
Sıra	Ö.No	İsim	Sınıf	TYT Türkçe			TYT Sosyal						TYT Matematik			TYT Fen						Toplam			10 SINIF 1										
				Türkçe			Tarih-1			Coğrafya-1			Felsefe			Din Kül. ve Ahl. Bil.			Matematik-1			Fizik			Kimya			Biyoloji			Puan Genel				
				D	Y	N	D	Y	N	D	Y	N	D	Y	N	D	Y	N	D	Y	N	D	Y	N	D	Y	N	D	Y	N	Puan	Genel			
Genel Ortalama				16,01	9,54	13,63	5,06	3,48	4,19	3,14	3,38	2,30	3,45	1,03	3,20	3,07	1,05	2,81	10,38	7,45	8,52	2,14	3,76	1,20	2,06	2,62	1,40	4,24	3,01	3,49	49,55	35,32	40,74	242,170	
Okul Ortalaması				16,64	8,60	14,49	5,62	3,14	4,84	3,29	2,97	2,55	3,84	0,70	3,66	3,30	0,97	3,06	9,91	6,52	8,28	1,92	4,21	0,87	1,10	2,41	0,50	4,54	2,51	3,92	50,16	32,03	42,17	242,430	
SINIF: 10A																																			
1	333	ESMA POLAT	10A	20	9	17,75	9	1	8,75	4	6	2,50	5	0	5,00	3	2	2,50	15	5	13,75	3	5	1,75	1	5	-0,25	8	2	7,50	68	35	59,25	301,665	2518
2	254	SELMAN ÖZTÜRK	10A	22	6	20,50	7	3	6,25	2	2	1,50	4	1	3,75	5	0	5,00	13	8	11,00	2	7	0,25	2	1	1,75	7	1	6,75	64	29	56,75	294,108	2788
3	322	ÇAĞRI ÖZDEMİR	10A	24	6	22,50	8	2	7,50	4	1	3,75	4	1	3,75	4	1	3,75	9	9	6,75	3	6	1,50	0	5	-1,25	6	2	5,50	62	33	53,75	280,115	3281
4	314	ELİF BİRSİN	10A	17	6	15,50	6	4	5,00	4	4	3,00	5	0	5,00	5	0	5,00	11	7	9,25	4	5	2,75	2	2	1,50	6	3	5,25	60	31	52,25	268,928	3679
5	311	İREM DEMİR	10A	19	5	17,75	8	1	7,75	1	2	0,50	5	0	5,00	5	0	5,00	9	7	7,25	2	1	1,75				7	2	6,50	56	18	51,50	266,438	3775
6	617	AKİF ER	10A	23	6	21,50	8	2	7,50	5	2	4,50	5	0	5,00	4	1	3,75	5	4	4,00	2	4	1,00	1	3	0,25	4	6	2,50	57	28	50,00	262,453	3944
7	320	MERT AKCEVİZ	10A	9	4	8,00	5	4	4,00	4	2	3,50	4	1	3,75	5	0	5,00	14	5	12,75	3	7	1,25	2	1	1,75	7	2	6,50	53	26	46,50	251,213	4402
8	329	RABİYA KAYMAK	10A	20	6	18,50	6	3	5,25	2	5	0,75	5	0	5,00	2	1	1,75	7	8	5,00	2	5	0,75	2	2	1,50	8	1	7,75	54	31	46,25	249,920	4461
9	328	EMRE SARAÇ	10A	15	9	12,75	5	5	3,75	2	1	1,75	4	1	3,75	5	0	5,00	13	9	10,75	2	7	0,25	2	2	1,50	3	2	2,50	51	36	42,00	246,633	4598
10	317	EKİM TANRIKULU	10A	20	10	17,50	8	2	7,50	6	2	5,50	5	0	5,00	3	2	2,50	3	2	2,50	2	4	1,00	2	6	0,50	7	3	6,25	56	31	48,25	245,333	4662
11	625	BEYTULLAH BAL	10A	13	7	11,25	8	2	7,50	5	3	4,25	3	0	3,00	5	0	5,00	10	4	9,00	4	4	3,00	1	1	0,75	2	8	0,00	51	29	43,75	242,310	4781
12	261	SÜMEYRA HANDANOĞLU	10A	13	8	11,00	7	1	6,75	4	2	3,50	2	2	1,50	5	0	5,00	10	5	8,75	3	2	2,50	0	1	-0,25	6	2	5,50	50	23	44,25	241,380	4827
13	324	YUNUS EMRE ÇELİK	10A	6	3	5,25	5	4	4,00				4	1	3,75	5	0	5,00	15	5	13,75	3	7	1,25				5	2	4,50	43	22	37,50	229,863	5376
14	601	ARDA YAĞIZ KAYMAK	10A	10	10	7,50	8	2	7,50	4	3	3,25	4	1	3,75	5	0	5,00	9	7	7,25	5	4	4,00	3	3	2,25	4	6	2,50	52	36	43,00	226,935	5503
15	323	IRMAK ORAN	10A	18	11	15,25	9	1	8,75	5	2	4,50	3	1	2,75	3	1	2,75	4	6	2,50	0	1	-0,25	1	2	0,50	5	3	4,25	48	28	41,00	225,778	5563
16	312	ESMANUR YILMAZ	10A	19	11	16,25	3	7	1,25	7	3	6,25	5	0	5,00	2	3	1,25	3	2	2,50				0	1	-0,25	6	4	5,00	45	31	37,25	219,775	5858
17	332	BÜŞRA ARSLAN	10A	16	9	13,75	2	4	1,00	4	5	2,75	5	0	5,00	4	0	4,00	8	8	6,00	1	5	-0,25	0	1	-0,25	2	2	1,50	42	34	33,50	217,403	5958
18	301	SENA TANATAR	10A	16	10	13,50	4	6	2,50	4	3	3,25	4	1	3,75	4	1	3,75	4	1	3,75	0	3	-0,75				5	4	4,00	41	29	33,75	210,490	6259
19	321	KADER ATEŞ	10A	16	10	13,50	6	4	5,00	3	3	2,25	3	0	3,00	3	1	2,75	7	15	3,25	2	6	0,50	0	6	-1,50	6	3	5,25	46	48	34,00	209,390	6304
20	318	İCLAL GÜLLÜ	10A	10	14	6,50	6	4	5,00	1	2	0,50	2	1	1,75				11	8	9,00	2	0	2,00				6	2	5,50	38	31	30,25	202,875	6634
21	510	HELİN YILMAZ	10A	13	7	11,25	5	2	4,50	3	3	2,25	3	1	2,75	3	1	2,75	6	7	4,25	1	2	0,50				3	3	2,25	37	26	30,50	200,418	6742
22	313	AYÇA İREM ERDEM	10A	11	9	8,75	7	1	6,75	2	1	1,75	4	0	4,00	3	1	2,75	5	2	4,50	1	3	0,25	1	1	0,75	3	2	2,50	37	20	32,00	199,033	6810
23	310	YAREN USTA	10A	16	14	12,50	3	7	1,25	1	4	0,00	5	0	5,00	4	1	3,75	6	12	3,00	2	8	0,00	0	7	-1,75	4	6	2,50	41	59	26,25	190,678	7214
24	567	BERFİN KAÇAR	10A	13	13	9,75	4	5	2,75	3	5	1,75	4	1	3,75	3	2	2,50	7	11	4,25	2	5	0,75	1	4	0,00	3	6	1,50	40	52	27,00	189,918	7253
25	302	ELİF TAŞDEMİR	10A	9	5	7,75	4	4	3,00	2	2	1,50	3	1	2,75	3	0	3,00	5	8	3,00							7	2	6,50	33	22	27,50	182,428	7618
26	273	HAKTAN DORUK	10A	10	9	7,75	4	4	3,00	3	1	2,75	5	0	5,00	3	1	2,75	6	13	2,75	3	2	2,50	1	2	0,50	0	5	-1,25	35	37	25,75	178,863	7784
27	0	FATİH SÜTÇÜ	10A	11	9	8,75	5	5	3,75	3	1	2,75	4	1	3,75	2	2	1,50	2	12	-1,00	4	2	3,50	1	2	0,50	6	3	5,25	38	37	28,75	175,090	7962
28	544		10A	9	9	6,75	3	4	2,00	0	6	-1,50	3	2	2,50	4	1	3,75	5	8	3,00	2	3	1,25	0	5	-1,25	4	3	3,25	30	41	19,75	164,390	8417

## 10A SINIFI TYT NET LİSTESİ (10 SINIF 1 sıralı)

															KATILIMLAR																				
															OKUL	İLÇE	İL	GENEL																	
İL		İLÇE			OKUL						SINAV ADI						OKUL	İLÇE	İL	GENEL															
TEKİRDAĞ		ÇERKEZKÖY			Trakya Anadolu Lisesi						VAF 10 SINIF 1						287	287	596	10817															
Sıra	Ö.No	İsim	Sınıf	TYT Türkçe			TYT Sosyal						TYT Matematik			TYT Fen						Toplam			10 SINIF 1										
				Türkçe			Tarih-1			Coğrafya-1			Felsefe			Din Kül. ve Ahl. Bil.			Matematik-1			Fizik			Kimya			Biyoloji			Puan Genel				
				D	Y	N	D	Y	N	D	Y	N	D	Y	N	D	Y	N	D	Y	N	D	Y	N	D	Y	N	D	Y	N	D	Y	N	Puan	Genel
Genel Ortalama				16,01	9,54	13,63	5,06	3,48	4,19	3,14	3,38	2,30	3,45	1,03	3,20	3,07	1,05	2,81	10,38	7,45	8,52	2,14	3,76	1,20	2,06	2,62	1,40	4,24	3,01	3,49	49,55	35,32	40,74	242,170	
Okul Ortalaması				16,64	8,60	14,49	5,62	3,14	4,84	3,29	2,97	2,55	3,84	0,70	3,66	3,30	0,97	3,06	9,91	6,52	8,28	1,92	4,21	0,87	1,10	2,41	0,50	4,54	2,51	3,92	50,16	32,03	42,17	242,430	
SINIF: 10A																																			
29	309	İREM ERGÜN	10A				3	4	2,00				4	1	3,75	3	2	2,50	2	1	1,75				0	3	-0,75	12	11	9,25	125,095	9808			

NET ORTALAMALARINA GÖRE KIYASLAMA

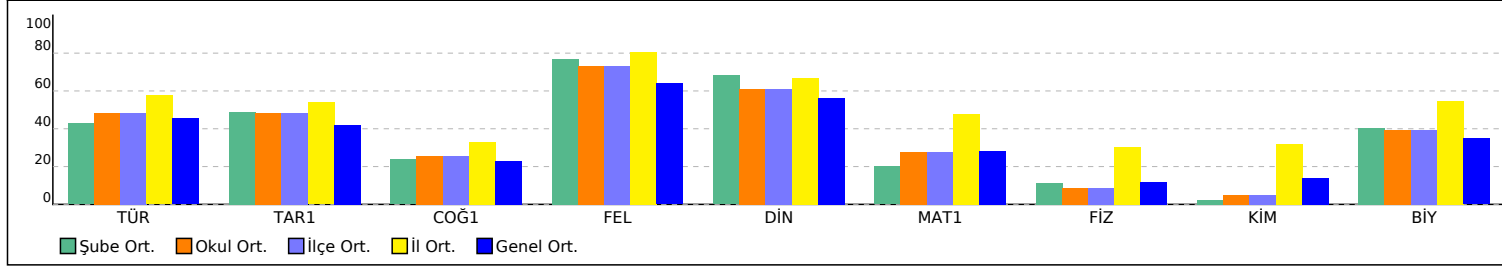

PUAN ORT. GÖRE KIYAS

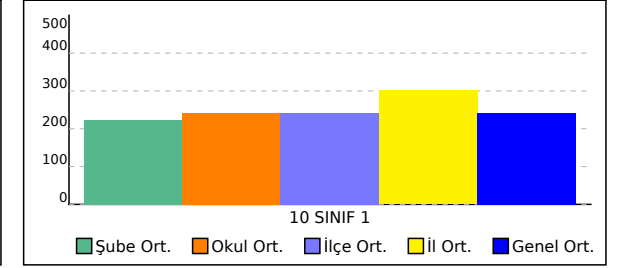

# 10B SINIFI TYT NET LİSTESİ (10 SINIF 1 sıralı)

KATILIMLAR																																			
İL		İLÇE		OKUL										SINAV ADI						OKUL	İLÇE	İL	GENEL												
TEKİRDAĞ		ÇERKEZKÖY		Trakya Anadolu Lisesi										VAF 10 SINIF 1						287	287	596	10817												
Sıra	Ö.No	İsim	Sınıf	TYT Türkçe			TYT Sosyal									TYT Matematik			TYT Fen						Toplam			10 SINIF 1							
				Türkçe			Tarih-1			Coğrafya-1			Felsefe			Din Kül. ve Ahl. Bil.			Matematik-1			Fizik			Kimya			Biyoloji			Puan Genel				
				D	Y	N	D	Y	N	D	Y	N	D	Y	N	D	Y	N	D	Y	N	D	Y	N	D	Y	N	D	Y	N	D	Y	N	Puan	Genel
Genel Ortalama				16,01	9,54	13,63	5,06	3,48	4,19	3,14	3,38	2,30	3,45	1,03	3,20	3,07	1,05	2,81	10,38	7,45	8,52	2,14	3,76	1,20	2,06	2,62	1,40	4,24	3,01	3,49	49,55	35,32	40,74	242,170	
Okul Ortalaması				16,64	8,60	14,49	5,62	3,14	4,84	3,29	2,97	2,55	3,84	0,70	3,66	3,30	0,97	3,06	9,91	6,52	8,28	1,92	4,21	0,87	1,10	2,41	0,50	4,54	2,51	3,92	50,16	32,03	42,17	242,430	
SINIF: 10B																																			
1	212	AZMİ ÖZTAŞ	10B	22	8	20,00	5	3	4,25	6	1	5,75	4	1	3,75	4	0	4,00	19	3	18,25	2	1	1,75	5	0	5,00	7	1	6,75	74	18	69,50	340,408	1450
2	626	MELİSA ARIKAN	10B	18	7	16,25	7	1	6,75	4	3	3,25	5	0	5,00	5	0	5,00	17	4	16,00	3	1	2,75	3	2	2,50	7	0	7,00	69	18	64,50	315,680	2103
3	358	NUR CENNET ALTUNTAŞ	10B	25	2	24,50	5	5	3,75	6	0	6,00	5	0	5,00	4	1	3,75	11	2	10,50	1	1	0,75	1	3	0,25	4	3	3,25	62	17	57,75	303,938	2451
4	363	DİLARA BIÇKIN	10B	20	9	17,75	5	3	4,25	2	3	1,25	5	0	5,00	4	0	4,00	16	5	14,75	2	4	1,00	2	3	1,25	6	2	5,50	62	29	54,75	295,163	2751
5	628	FATMA HİLAL SÖZEN	10B	18	9	15,75	7	2	6,50	6	1	5,75	5	0	5,00	3	2	2,50	14	5	12,75	1	3	0,25	2	4	1,00	8	2	7,50	64	28	57,00	289,868	2934
6	338	NEHİR ŞEKERCİ	10B	19	6	17,50	7	1	6,75	4	4	3,00	4	1	3,75	4	1	3,75	12	5	10,75	1	2	0,50	3	2	2,50	7	0	7,00	61	22	55,50	284,263	3130
7	627	DAMLA ÇİMEN	10B	21	9	18,75	6	2	5,50	2	1	1,75	5	0	5,00	4	1	3,75	11	5	9,75	1	3	0,25	2	3	1,25	8	1	7,75	60	25	53,75	280,358	3271
8	337	GİZEM DEMİR	10B	17	9	14,75	3	3	2,25	1	0	1,00	4	1	3,75	5	0	5,00	14	4	13,00	1	0	1,00	5	2	4,50	8	2	7,50	58	21	52,75	278,618	3323
9	260	AYSU DİNÇ	10B	16	8	14,00	5	5	3,75	3	5	1,75	3	2	2,50	3	0	3,00	16	3	15,25	3	4	2,00	2	2	1,50	5	3	4,25	56	32	48,00	274,400	3478
10	361	DOĞA KAÇAR	10B	24	3	23,25	5	3	4,25	5	0	5,00	5	0	5,00	4	1	3,75	10	9	7,75	1	3	0,25	1	5	-0,25	0	3	-0,75	55	27	48,25	274,023	3497
11	613	CEYDA ALTUN	10B	20	10	17,50	5	5	3,75	6	4	5,00	5	0	5,00	3	2	2,50	12	12	9,00	1	9	-1,25	2	3	1,25	8	2	7,50	62	47	50,25	268,445	3695
12	367	YUSUF ŞAHİN	10B	18	11	15,25	7	3	6,25	6	2	5,50	4	1	3,75	4	1	3,75	11	1	10,75	0	2	-0,50	2	1	1,75	2	1	1,75	54	23	48,25	265,420	3824
13	342	BEYZANUR ÇİÇEK	10B	17	9	14,75	6	4	5,00	5	2	4,50	4	1	3,75	5	0	5,00	13	11	10,25	2	6	0,50	1	6	-0,50	6	4	5,00	59	43	48,25	262,560	3940
14	364	ENES TALHA ALBAYRAK	10B	20	6	18,50	8	2	7,50	1	3	0,25	5	0	5,00	4	0	4,00	4	3	3,25	0	1	-0,25	1	0	1,00	6	1	5,75	49	16	45,00	242,853	4759
15	351	ABDUL KADİR ASLAN	10B	16	12	13,00	4	6	2,50	6	4	5,00	5	0	5,00	4	1	3,75	12	7	10,25										47	30	39,50	241,163	4834
16	347	EZGİSU AYKUTLU	10B	16	10	13,50	4	4	3,00	2	3	1,25	5	0	5,00	5	0	5,00	11	6	9,50	0	5	-1,25	2	4	1,00	3	5	1,75	48	37	38,75	238,140	4973
17	343	RANA YILDIZ	10B	19	6	17,50	6	3	5,25	2	3	1,25	4	0	4,00	5	0	5,00	4	4	3,00	1	0	1,00				6	2	5,50	47	18	42,50	234,710	5139
18	354	HAMZA KARADAŞ	10B	23	7	21,25	7	1	6,75	4	5	2,75	5	0	5,00	4	1	3,75				1	1	0,75	1	6	-0,50	2	4	1,00	47	25	40,75	231,055	5332
19	340	NECATİ FATİH BAŞAR	10B	18	11	15,25	9	1	8,75	5	5	3,75	5	0	5,00	3	2	2,50	4	3	3,25							4	6	2,50	48	28	41,00	228,325	5453
20	366	EREN COŞAR	10B	14	6	12,50	6	4	5,00	5	1	4,75	4	1	3,75	3	2	2,50	7	3	6,25	2	4	1,00	0	4	-1,00	4	3	3,25	45	28	38,00	224,740	5607
21	355	HURİYE GÜNGÖR	10B	15	3	14,25	5	2	4,50	3	2	2,50	5	0	5,00	4	1	3,75	3	2	2,50	1	0	1,00	1	5	-0,25	6	0	6,00	43	15	39,25	219,535	5872
22	349	AYŞEGÜL MENEKŞE	10B	13	13	9,75	8	2	7,50	3	1	2,75	4	1	3,75	5	0	5,00	6	7	4,25	0	1	-0,25				6	0	6,00	45	25	38,75	214,398	6076
23	252	MURADİYE KURT	10B	13	12	10,00	3	7	1,25	4	4	3,00	3	2	2,50	5	0	5,00	11	9	8,75	0	7	-1,75	1	5	-0,25	4	6	2,50	44	52	31,00	212,333	6177
24	629	ÖZGE ÜLKER	10B	18	7	16,25	4	5	2,75	2	4	1,00	5	0	5,00	2	2	1,50	5	12	2,00	1	3	0,25	1	2	0,50	4	3	3,25	42	38	32,50	208,308	6363
25	356	EGE EROL	10B	12	12	9,00							4	0	4,00	4	0	4,00	11	11	8,25	1	6	-0,50	2	3	1,25	3	7	1,25	37	39	27,25	200,508	6740
26	507	HİLAL SUNGUR	10B	13	10	10,50	7	3	6,25	3	2	2,50	4	1	3,75	2	1	1,75	7	10	4,50	1	6	-0,50	0	7	-1,75	3	3	2,25	40	43	29,25	197,435	6887
27	0	AYŞEGÜL SUNAR	10B	12	8	10,00	7	2	6,50	4	4	3,00	2	2	1,50	4	1	3,75	6	12	3,00	1	2	0,50	0	6	-1,50	5	1	4,75	41	38	31,50	196,168	6956
28	353	BARAN BAYRAKTAR	10B	15	13	11,75	6	4	5,00	1	9	-1,25	3	2	2,50	2	3	1,25	5	2	4,50				1	0	1,00				33	33	24,75	190,203	7241



## 10B SINIFI TYT NET LİSTESİ (10 SINIF 1 sıralı)

													KATILIMLAR																						
													OKUL	İLÇE	İL	GENEL																			
İL	İLÇE		OKUL						SINAV ADI						OKUL	İLÇE	İL	GENEL																	
TEKİRDAĞ	ÇERKEZKÖY		Trakya Anadolu Lisesi						VAF 10 SINIF 1						287	287	596	10817																	
Sıra	Ö.No	İsim	Sınıf	TYT Türkçe			TYT Sosyal						TYT Matematik			TYT Fen						Toplam		10 SINIF 1											
				Türkçe			Tarih-1			Coğrafya-1			Felsefe			Din Kül. ve Ahl. Bil.			Matematik-1							Fizik			Kimya			Biyoloji			
				D	Y	N	D	Y	N	D	Y	N	D	Y	N	D	Y	N	D	Y	N	D	Y	N	D	Y	N	D	Y	N	D	Y	N	Puan	Genel
Genel Ortalama				16,01	9,54	13,63	5,06	3,48	4,19	3,14	3,38	2,30	3,45	1,03	3,20	3,07	1,05	2,81	10,38	7,45	8,52	2,14	3,76	1,20	2,06	2,62	1,40	4,24	3,01	3,49	49,55	35,32	40,74	242,170	
Okul Ortalaması				16,64	8,60	14,49	5,62	3,14	4,84	3,29	2,97	2,55	3,84	0,70	3,66	3,30	0,97	3,06	9,91	6,52	8,28	1,92	4,21	0,87	1,10	2,41	0,50	4,54	2,51	3,92	50,16	32,03	42,17	242,430	
SINIF: 10B																																			
29	344	SÜLBİYE AGKURT	10B	13	11	10,25	2	6	0,50	1	3	0,25	4	1	3,75	4	0	4,00	6	4	5,00	1	4	0,00	0	2	-0,50	0	4	-1,00	31	35	22,25	183,668	7572
30	350	MUSTAFA ARAS	10B	10	7	8,25	6	2	5,50	2	1	1,75	3	2	2,50	1	1	0,75	2	4	1,00	1	1	0,75				2	2	1,50	27	20	22,00	166,720	8316

NET ORTALAMALARINA GÖRE KIYASLAMA

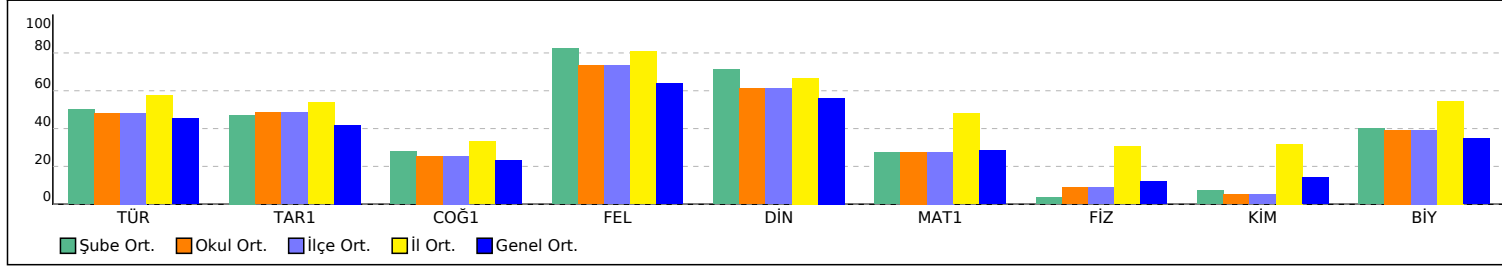

PUAN ORT. GÖRE KIYAS

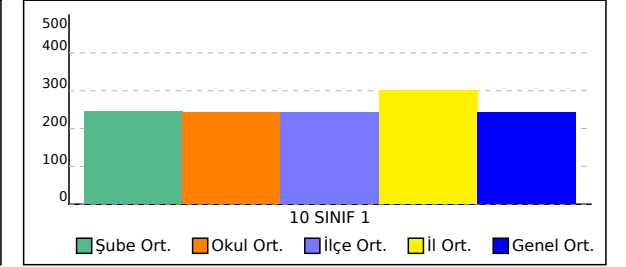

# 10C SINIFI TYT NET LİSTESİ (10 SINIF 1 sıralı)

KATILIMLAR

İL		İLÇE		OKUL										SINAV ADI									OKUL	İLÇE	İL	GENEL								
TEKİRDAĞ		ÇERKEZKÖY		Trakya Anadolu Lisesi										VAF 10 SINIF 1									287	287	596	10817								
Sıra	Ö.No	İsim	Sınıf	TYT Türkçe			TYT Sosyal									TYT Matematik			TYT Fen						Toplam			10 SINIF 1						
				Türkçe			Tarih-1			Coğrafya-1			Felsefe			Din Kül. ve Ahl. Bil.			Matematik-1			Fizik		Kimya		Biyoloji		Puan Genel						
				D	Y	N	D	Y	N	D	Y	N	D	Y	N	D	Y	N	D	Y	N	D	Y	N	D	Y	N	D	Y	N	D	Y	N	
Genel Ortalama				16,01	9,54	13,63	5,06	3,48	4,19	3,14	3,38	2,30	3,45	1,03	3,20	3,07	1,05	2,81	10,38	7,45	8,52	2,14	3,76	1,20	2,06	2,62	1,40	4,24	3,01	3,49	49,55	35,32	40,74	242,170
Okul Ortalaması				16,64	8,60	14,49	5,62	3,14	4,84	3,29	2,97	2,55	3,84	0,70	3,66	3,30	0,97	3,06	9,91	6,52	8,28	1,92	4,21	0,87	1,10	2,41	0,50	4,54	2,51	3,92	50,16	32,03	42,17	242,430

SINIF: 10C																																			
1	475	MEHMET EFE KIRAN	10C	23	7	21,25	8	2	7,50	5	3	4,25	4	1	3,75	4	1	3,75	20	8	18,00	5	2	4,50	4	2	3,50	7	3	6,25	80	29	72,75	349,085	1263
2	391	EMİR ÇELEBİ	10C	23	6	21,50	7	2	6,50	5	1	4,75	5	0	5,00	5	0	5,00	15	3	14,25	1	5	-0,25	1	3	0,25	6	3	5,25	68	23	62,25	318,005	2036
3	379	ŞEYDA ARSLAN	10C	22	7	20,25	5	3	4,25	2	2	1,50	2	3	1,25	3	1	2,75	18	6	16,50	2	1	1,75	1	6	-0,50	6	4	5,00	61	33	52,75	301,400	2523
4	401	NİSA GÜNDÜZ	10C	19	7	17,25	5	4	4,00	5	2	4,50	4	0	4,00	5	0	5,00	15	11	12,25	2	6	0,50	3	6	1,50	8	2	7,50	66	38	56,50	290,315	2912
5	378	SEFA KASAP	10C	23	5	21,75	8	2	7,50	4	2	3,50	5	0	5,00	5	0	5,00	11	9	8,75	0	8	-2,00	1	4	0,00	6	3	5,25	63	33	54,75	286,958	3037
6	395	ENES KAPLAN	10C	16	7	14,25	8	2	7,50	8	1	7,75	3	0	3,00	3	1	2,75	13	6	11,50	2	3	1,25	3	4	2,00	8	1	7,75	64	25	57,75	284,328	3126
7	263	EBRAR TOKSOY	10C	25	5	23,75	6	4	5,00	4	2	3,50	4	1	3,75	4	1	3,75	8	7	6,25	2	2	1,50	1	2	0,50	4	5	2,75	58	29	50,75	275,028	3459
8	381	BETÜL ULUCAK	10C	21	3	20,25	7	2	6,50	5	4	4,00	5	0	5,00	3	1	2,75	9	6	7,50				1	4	0,00				51	20	46,00	262,133	3956
9	402	SUDEM PİSDİL	10C	18	11	15,25	8	2	7,50	3	2	2,50	5	0	5,00	3	2	2,50	12	1	11,75										49	18	44,50	260,855	4012
10	388	ZEYNEP YILMAZ	10C	13	14	9,50	6	2	5,50	2	6	0,50	3	2	2,50	3	2	2,50	17	7	15,25	3	4	2,00	3	4	2,00	7	2	6,50	57	43	46,25	260,818	4014
11	214	BEREN ARABACI	10C	20	10	17,50	5	5	3,75	3	7	1,25	5	0	5,00	4	1	3,75	11	14	7,50	2	8	0,00	5	5	3,75	7	3	6,25	62	53	48,75	260,425	4029
12	230	AYBÜKE ÇETİ N	10C	20	9	17,75	7	3	6,25	4	0	4,00	2	1	1,75	3	1	2,75	11	5	9,75	1	3	0,25	1	2	0,50	1	2	0,50	50	26	43,50	257,873	4143
13	394	AYŞE SAVAŞ	10C	23	5	21,75	6	4	5,00	5	5	3,75	4	1	3,75	4	1	3,75	8	9	5,75	1	0	1,00	1	5	-0,25	0	2	-0,50	52	32	44,00	255,853	4223
14	371	ZEHRA KIZILGEDİK	10C	17	9	14,75	3	4	2,00	2	5	0,75	5	0	5,00	4	0	4,00	12	8	10,00	3	1	2,75	2	5	0,75	6	4	5,00	54	36	45,00	254,218	4288
15	373	BETÜL GÜNAYDIN	10C	20	10	17,50	5	5	3,75	3	7	1,25	5	0	5,00	4	1	3,75	11	19	6,25	4	6	2,50	1	9	-1,25	6	3	5,25	59	60	44,00	247,313	4568
16	117	ELİF TELCİ	10C	15	10	12,50	5	4	4,00	6	0	6,00	4	1	3,75	5	0	5,00	8	12	5,00	2	5	0,75	4	5	2,75	8	2	7,50	57	39	47,25	239,450	4917
17	332	ERVA ZÜLAL YEKELER	10C	9	8	7,00	4	4	3,00	3	3	2,25	3	1	2,75	3	0	3,00	14	7	12,25	4	4	3,00	4	5	2,75	7	3	6,25	51	35	42,25	238,128	4975
18	375	GND	10C	16	12	13,00	6	4	5,00	5	3	4,25	5	0	5,00	4	0	4,00	7	8	5,00	2	6	0,50	3	5	1,75	6	2	5,50	54	40	44,00	234,148	5177
19	377	GAMZE SİLA TUT	10C	20	6	18,50	5	5	3,75	3	3	2,25	2	3	1,25	5	0	5,00	7	6	5,50	3	6	1,50	0	6	-1,50	2	5	0,75	47	40	37,00	233,328	5215
20	267	BERAT POLAT	10C	11	8	9,00	3	5	1,75	0	1	-0,25	4	1	3,75	4	1	3,75	14	4	13,00	2	4	1,00	0	1	-0,25	5	3	4,25	43	28	36,00	232,390	5266
21	393	DİLARA	10C	16	12	13,00	5	5	3,75	3	7	1,25	4	1	3,75	5	0	5,00	8	4	7,00	1	3	0,25	3	1	2,75	4	5	2,75	49	38	39,50	230,678	5342
22	399	EGE GÜNEŞ	10C	18	12	15,00	1	4	0,00	5	2	4,50	5	0	5,00	2	3	1,25	8	3	7,25	1	2	0,50				4	2	3,50	44	28	37,00	230,523	5352
23	397	BATUHAN GÜNDÜZ	10C	16	14	12,50	6	4	5,00	3	7	1,25	3	2	2,50	4	1	3,75	9	10	6,50	3	6	1,50	1	6	-0,50	8	1	7,75	53	51	40,25	229,233	5410
24	382	YAĞIZ ÖZT ÜRK	10C	16	10	13,50	6	4	5,00	5	5	3,75	4	1	3,75	4	1	3,75	9	9	6,75	1	1	0,75	1	4	0,00	1	0	1,00	47	35	38,25	229,075	5416
25	387	EFE BÜYÜKKESKİNKE	10C	14	16	10,00	6	4	5,00	3	6	1,50	3	2	2,50	4	1	3,75	11	9	8,75	2	6	0,50	1	6	-0,50	8	1	7,75	52	51	39,25	228,610	5442
26	383	BURAK TANRIVERDİ	10C	16	12	13,00	6	4	5,00	5	5	3,75	4	1	3,75	4	1	3,75	9	10	6,50	1	1	0,75	1	4	0,00	1	0	1,00	47	38	37,50	225,713	5564
27	372	TUĞÇE ŞAHİN	10C	19	9	16,75	6	4	5,00	0	6	-1,50	5	0	5,00	2	2	1,50	4	11	1,25							7	3	6,25	43	35	34,25	210,493	6258
28	390	İLKNUR EKİNCİ	10C	17	9	14,75	5	4	4,00	2	5	0,75	5	0	5,00	4	1	3,75										7	2	6,50	40	21	34,75	203,763	6589

## 10C SINIFI TYT NET LİSTESİ (10 SINIF 1 sıralı)

															KATILIMLAR																				
															OKUL	İLÇE	İL	GENEL																	
İL	İLÇE	OKUL						SINAV ADI						OKUL	İLÇE	İL	GENEL																		
TEKİRDAĞ	ÇERKEZKÖY	Trakya Anadolu Lisesi						VAF 10 SINIF 1						287	287	596	10817																		
Sıra	Ö.No	İsim	Sınıf	TYT Türkçe			TYT Sosyal						TYT Matematik			TYT Fen						Toplam			10 SINIF 1										
				Türkçe			Tarih-1			Coğrafya-1			Felsefe			Din Kül. ve Ahl. Bil.			Matematik-1			Fizik			Kimya			Biyoloji			Puan Genel				
				D	Y	N	D	Y	N	D	Y	N	D	Y	N	D	Y	N	D	Y	N	D	Y	N	D	Y	N	D	Y	N	D	Y	N	Puan	Genel
Genel Ortalama				16,01	9,54	13,63	5,06	3,48	4,19	3,14	3,38	2,30	3,45	1,03	3,20	3,07	1,05	2,81	10,38	7,45	8,52	2,14	3,76	1,20	2,06	2,62	1,40	4,24	3,01	3,49	49,55	35,32	40,74	242,170	
Okul Ortalaması				16,64	8,60	14,49	5,62	3,14	4,84	3,29	2,97	2,55	3,84	0,70	3,66	3,30	0,97	3,06	9,91	6,52	8,28	1,92	4,21	0,87	1,10	2,41	0,50	4,54	2,51	3,92	50,16	32,03	42,17	242,430	
SINIF: 10C																																			
29	400	RAHMAN DEMİRCİ	10C	9	14	5,50	2	7	0,25	6	2	5,50	5	0	5,00	2	2	1,50	8	5	6,75	1	4	0,00	2	6	0,50	8	2	7,50	43	42	32,50	199,023	6811
30	262	ALEYNA TAŞ	10C	10	11	7,25	5	1	4,75	4	2	3,50	4	0	4,00	2	1	1,75	3	1	2,75	1	0	1,00				1	3	0,25	30	19	25,25	176,853	7874

NET ORTALAMALARINA GÖRE KIYASLAMA

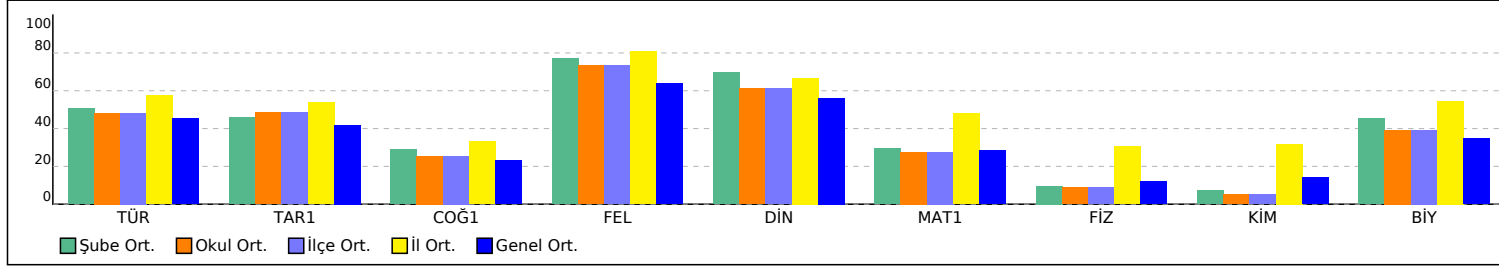

PUAN ORT. GÖRE KIYAS

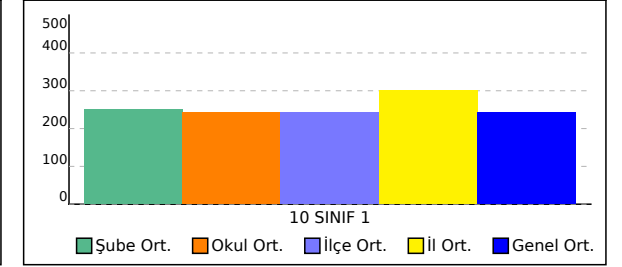

## 10D SINIFI TYT NET LİSTESİ (10 SINIF 1 sıralı)

KATILIMLAR																																			
İL		İLÇE			OKUL									SINAV ADI									OKUL	İLÇE	İL	GENEL									
TEKİRDAĞ		ÇERKEZKÖY			Trakya Anadolu Lisesi									VAF 10 SINIF 1									287	287	596	10817									
Sıra	Ö.No	İsim	Sınıf	TYT Türkçe			TYT Sosyal									TYT Matematik			TYT Fen						Toplam			10 SINIF 1							
				Türkçe			Tarih-1			Coğrafya-1			Felsefe			Din Kül. ve Ahl. Bil.			Matematik-1			Fizik		Kimya		Biyoloji		Puan Genel							
				D	Y	N	D	Y	N	D	Y	N	D	Y	N	D	Y	N	D	Y	N	D	Y	N	D	Y	N	D	Y	N	Puan	Genel			
Genel Ortalama				16,01	9,54	13,63	5,06	3,48	4,19	3,14	3,38	2,30	3,45	1,03	3,20	3,07	1,05	2,81	10,38	7,45	8,52	2,14	3,76	1,20	2,06	2,62	1,40	4,24	3,01	3,49	49,55	35,32	40,74	242,170	
Okul Ortalaması				16,64	8,60	14,49	5,62	3,14	4,84	3,29	2,97	2,55	3,84	0,70	3,66	3,30	0,97	3,06	9,91	6,52	8,28	1,92	4,21	0,87	1,10	2,41	0,50	4,54	2,51	3,92	50,16	32,03	42,17	242,430	
SINIF: 10D																																			
1	436	GÖKDENİZ SARAÇ	10D	27	3	26,25	8	2	7,50	9	0	9,00	4	1	3,75	4	1	3,75	18	7	16,25	3	4	2,00	6	2	5,50	10	0	10,00	89	20	84,00	377,835	738
2	434	TUNAHAN TEZEL	10D	24	4	23,00	10	0	10,00	6	1	5,75	5	0	5,00	5	0	5,00	20	4	19,00	4	3	3,25	2	1	1,75	6	3	5,25	82	16	78,00	367,593	871
3	527	FURKAN KILIÇASLAN	10D	23	7	21,25	8	2	7,50	5	2	4,50	4	1	3,75	3	0	3,00	23	3	22,25	5	3	4,25	4	2	3,50	6	3	5,25	81	23	75,25	366,955	892
4	433	HALİL FURKAN AYKOL	10D	25	5	23,75	8	2	7,50	3	6	1,50	5	0	5,00	4	1	3,75	19	6	17,50	3	6	1,50	4	5	2,75	8	2	7,50	79	33	70,75	349,010	1265
5	608	BEYZA GÜNEŞ	10D	27	3	26,25	8	2	7,50	3	6	1,50	5	0	5,00	4	1	3,75	17	5	15,75	2	7	0,25	4	5	2,75	7	3	6,25	77	32	69,00	345,858	1328
6	0	İNANC DURMUŞ	10D	25	4	24,00	8	2	7,50	7	3	6,25	5	0	5,00	5	0	5,00	14	9	11,75	4	3	3,25	4	4	3,00	9	1	8,75	81	26	74,50	340,318	1453
7	431	ARDA AVCI	10D	24	5	22,75	7	3	6,25	4	5	2,75	5	0	5,00	5	0	5,00	14	7	12,25	3	6	1,50	1	5	-0,25	5	1	4,75	68	32	60,00	309,855	2273
8	407	HARUN BAYINDIR	10D	28	2	27,50	7	3	6,25	0	2	-0,50	5	0	5,00	5	0	5,00	8	3	7,25	1	2	0,50	0	1	-0,25	5	1	4,75	59	14	55,50	295,798	2727
9	423	NAZ YELKEN	10D	22	4	21,00	7	3	6,25	7	2	6,50	5	0	5,00	5	0	5,00	11	7	9,25				1	0	1,00	6	4	5,00	64	20	59,00	295,423	2741
10	418	EREN SAĞLAM	10D	20	5	18,75	7	3	6,25	8	2	7,50	4	1	3,75	4	0	4,00	12	5	10,75	1	9	-1,25	4	4	3,00	7	2	6,50	67	31	59,25	295,208	2747
11	432	BEYZA ERCİN	10D	22	4	21,00	7	3	6,25	7	2	6,50	5	0	5,00	5	0	5,00	10	7	8,25				1	0	1,00	5	5	3,75	62	21	56,75	287,955	3001
12	490	EMRE AVCI	10D	17	11	14,25	5	3	4,25	3	5	1,75	5	0	5,00	4	1	3,75	18	5	16,75	2	8	0,00	3	4	2,00	5	4	4,00	62	41	51,75	287,610	3014
13	429	SANEM ULU	10D	19	8	17,00	5	3	4,25	4	3	3,25	4	1	3,75	4	1	3,75	13	3	12,25	3	6	1,50	1	4	0,00	8	2	7,50	61	31	53,25	282,938	3183
14	404	BEREN ŞENGÜL	10D	19	10	16,50	7	3	6,25	7	2	6,50	4	1	3,75	4	1	3,75	10	7	8,25	2	5	0,75	0	4	-1,00	8	2	7,50	61	35	52,25	268,535	3693
15	416	ARDA AKTÜRK	10D	17	10	14,50	8	2	7,50	7	3	6,25	4	1	3,75	3	2	2,50	10	9	7,75	1	5	-0,25	3	2	2,50	8	2	7,50	61	36	52,00	261,940	3968
16	410	CEMREM YILMAZ	10D	19	8	17,00	8	2	7,50	4	2	3,50	5	0	5,00	3	2	2,50	10	6	8,50	1	5	-0,25	0	4	-1,00	6	4	5,00	56	33	47,75	261,328	3992
17	428	BELEMİR KARAMANLI	10D	20	10	17,50	7	3	6,25	4	6	2,50	4	1	3,75	3	2	2,50	10	3	9,25							5	4	4,00	53	29	45,75	260,203	4042
18	409	EFE ÇETİN	10D	16	10	13,50	7	3	6,25	5	5	3,75	5	0	5,00	4	1	3,75	12	8	10,00	2	7	0,25	2	3	1,25	5	5	3,75	58	42	47,50	257,598	4153
19	417	ÖZGÜR KAYA	10D	21	8	19,00	6	4	5,00	4	6	2,50	5	0	5,00	4	1	3,75	9	9	6,75	3	4	2,00	1	5	-0,25	3	2	2,50	56	39	46,25	257,105	4169
20	427	SARP ÇALLI	10D	19	9	16,75	5	4	4,00	6	3	5,25	5	0	5,00	1	4	0,00	11	7	9,25				3	4	2,00	3	7	1,25	53	38	43,50	253,978	4297
21	408	IRMAK DORUK	10D	21	9	18,75	4	4	3,00	2	3	1,25	4	1	3,75	2	1	1,75	9	7	7,25	0	4	-1,00	1	4	0,00	9	1	8,75	52	34	43,50	251,483	4392
22	405	UTKU ÇEVİK	10D	21	9	18,75	4	5	2,75	3	5	1,75	4	1	3,75	0	3	-0,75	10	10	7,50	1	5	-0,25	3	3	2,25	8	2	7,50	54	43	43,25	251,338	4397
23	426	MEDİNE AKIN	10D	19	9	16,75	8	2	7,50	5	5	3,75	5	0	5,00	5	0	5,00	8	12	5,00	0	10	-2,50	2	6	0,50	7	2	6,50	59	46	47,50	250,018	4452
24	425	MÜGE ÖZCAN	10D	17	6	15,50	7	3	6,25	2	2	1,50	5	0	5,00	4	1	3,75	7	6	5,50	5	1	4,75	0	5	-1,25	7	1	6,75	54	25	47,75	248,318	4535
25	430	BAHAR DENİZ	10D	14	7	12,25	4	4	3,00	7	1	6,75	3	1	2,75	4	0	4,00	10	6	8,50							7	1	6,75	49	20	44,00	242,900	4758
26	421	SILA KARAFİL	10D	20	10	17,50	9	1	8,75	5	5	3,75	4	1	3,75	3	2	2,50	4	2	3,50							6	2	5,50	51	23	45,25	242,230	4782
27	422	TUĞBA DEDE	10D	19	3	18,25	7	0	7,00	3	0	3,00	5	0	5,00	2	0	2,00	4	3	3,25	1	5	-0,25	2	6	0,50	5	2	4,50	48	19	43,25	238,923	4946
28	415	NEHİR DOĞAN	10D	17	6	15,50	3	3	2,25	5	1	4,75	4	1	3,75	4	1	3,75	5	5	3,75	3	2	2,50	2	3	1,25	6	2	5,50	49	24	43,00	233,285	5219

## 10D SINIFI TYT NET LİSTESİ (10 SINIF 1 sıralı)

															KATILIMLAR																				
															OKUL	İLÇE	İL	GENEL																	
İL	İLÇE	OKUL										SINAV ADI						OKUL	İLÇE	İL	GENEL														
TEKİRDAĞ	ÇERKEZKÖY	Trakya Anadolu Lisesi										VAF 10 SINIF 1						287	287	596	10817														
Sıra	Ö.No	İsim	Sınıf	TYT Türkçe			TYT Sosyal						TYT Matematik			TYT Fen						Toplam			10 SINIF 1										
				Türkçe			Tarih-1			Coğrafya-1			Felsefe			Din Kül. ve Ahl. Bi.			Matematik-1								Fizik			Kimya			Biyoloji		
				D	Y	N	D	Y	N	D	Y	N	D	Y	N	D	Y	N	D	Y	N	D	Y	N	D	Y	N	D	Y	N	D	Y	N	Puan	Genel
Genel Ortalama				16,01	9,54	13,63	5,06	3,48	4,19	3,14	3,38	2,30	3,45	1,03	3,20	3,07	1,05	2,81	10,38	7,45	8,52	2,14	3,76	1,20	2,06	2,62	1,40	4,24	3,01	3,49	49,55	35,32	40,74	242,170	
Okul Ortalaması				16,64	8,60	14,49	5,62	3,14	4,84	3,29	2,97	2,55	3,84	0,70	3,66	3,30	0,97	3,06	9,91	6,52	8,28	1,92	4,21	0,87	1,10	2,41	0,50	4,54	2,51	3,92	50,16	32,03	42,17	242,430	
SINIF: 10D																																			
29	414	BEYZA DUMAN	10D	10	8	8,00	4	4	3,00	7	2	6,50	3	2	2,50	3	0	3,00	11	4	10,00				0	1	-0,25	7	1	6,75	45	22	39,50	228,855	5425
30	424	ARDA EFE SEZER	10D	15	15	11,25	4	6	2,50	6	4	5,00	5	0	5,00	1	4	0,00	10	9	7,75				3	4	2,00	3	7	1,25	47	49	34,75	219,533	5873
31	435	EDANUR TOPCU	10D	18	9	15,75	6	4	5,00	1	3	0,25	5	0	5,00	2	2	1,50	6	8	4,00	0	5	-1,25	3	3	2,25	1	1	0,75	42	35	33,25	215,085	6045
32	496	KÜBRA ADSAZ	10D	17	13	13,75	9	1	8,75	4	6	2,50	5	0	5,00	3	2	2,50	3	8	1,00	2	6	0,50	1	3	0,25	6	4	5,00	50	43	39,25	214,355	6078
33	412	ŞEVVAL BİNİCİ	10D	17	8	15,00	6	4	5,00	1	3	0,25	4	0	4,00	3	1	2,75	3	1	2,75							1	1	0,75	35	18	30,50	204,225	6568
34	406	AYÇA YOLBURNU	10D	12	6	10,50	2	5	0,75	2	1	1,75	3	2	2,50	2	0	2,00	6	6	4,50	2	5	0,75	0	2	-0,50	3	3	2,25	32	30	24,50	186,795	7402

NET ORTALAMALARINA GÖRE KIYASLAMA

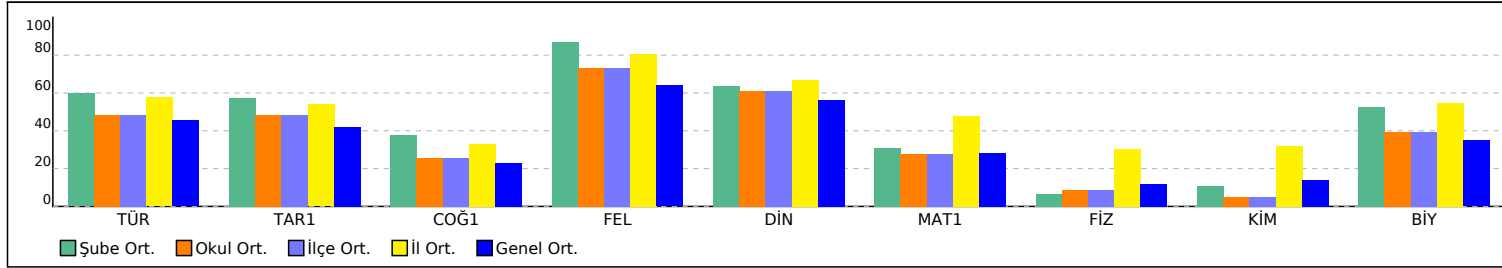

PUAN ORT. GÖRE KIYAS

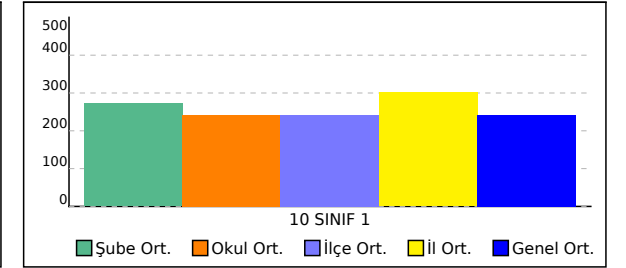

## 10E SINIFI TYT NET LİSTESİ (10 SINIF 1 sıralı)

10E SINIFI TYT NET LİSTESİ (10 SINIF 1 sıralı)																					KATILIMLAR														
İL		İLÇE		OKUL									SINAV ADI									OKUL	İLÇE	İL	GENEL										
TEKİRDAĞ		ÇERKEZKÖY		Trakya Anadolu Lisesi									VAF 10 SINIF 1									287	287	596	10817										
Sıra	Ö.No	İsim	Sınıf	TYT Türkçe			TYT Sosyal						TYT Matematik			TYT Fen						Toplam			10 SINIF 1										
				Türkçe			Tarih-1			Coğrafya-1			Felsefe			Din Kül. ve Ahl. Bil.			Matematik-1			Fizik			Kimya			Biyoloji			Puan Genel				
				D	Y	N	D	Y	N	D	Y	N	D	Y	N	D	Y	N	D	Y	N	D	Y	N	D	Y	N	D	Y	N	Puan	Genel			
Genel Ortalama				16,01	9,54	13,63	5,06	3,48	4,19	3,14	3,38	2,30	3,45	1,03	3,20	3,07	1,05	2,81	10,38	7,45	8,52	2,14	3,76	1,20	2,06	2,62	1,40	4,24	3,01	3,49	49,55	35,32	40,74	242,170	
Okul Ortalaması				16,64	8,60	14,49	5,62	3,14	4,84	3,29	2,97	2,55	3,84	0,70	3,66	3,30	0,97	3,06	9,91	6,52	8,28	1,92	4,21	0,87	1,10	2,41	0,50	4,54	2,51	3,92	50,16	32,03	42,17	242,430	
SINIF: 10E																																			
1	307	BEYZANUR ALTINSOY	10E	19	10	16,50	9	1	8,75	4	3	3,25	5	0	5,00	4	1	3,75	17	4	16,00	5	4	4,00	2	4	1,00	8	2	7,50	73	29	65,75	318,825	2007
2	441	ARDA ARATEMUR	10E	19	9	16,75	8	2	7,50	6	3	5,25	3	0	3,00				16	7	14,25	2	5	0,75	0	1	-0,25	3	3	2,25	57	30	49,50	281,363	3233
3	464	ALPEREN MUTLU	10E	18	11	15,25	9	1	8,75	4	3	3,25	5	0	5,00	4	0	4,00	12	8	10,00	3	5	1,75	2	4	1,00	7	3	6,25	64	35	55,25	277,093	3379
4	604	SUDENAZ HARSA	10E	19	11	16,25	7	3	6,25	6	3	5,25	4	1	3,75	4	1	3,75	14	7	12,25	2	8	0,00	0	1	-0,25	3	0	3,00	59	35	50,25	276,153	3408
5	442	TUANA YILMAZ	10E	20	6	18,50	7	3	6,25	8	0	8,00	4	1	3,75	5	0	5,00	5	4	4,00	4	4	3,00	0	3	-0,75	4	0	4,00	57	21	51,75	259,513	4072
6	548	CEREN ERDEM	10E	17	11	14,25	4	0	4,00	3	4	2,00	4	1	3,75	3	2	2,50	13	5	11,75	1	9	-1,25	0	1	-0,25	8	2	7,50	53	35	44,25	257,110	4167
7	466	BEZ ANUR ÖZAKTÜRK	10E	18	10	15,50	3	5	1,75	1	2	0,50	3	2	2,50	2	0	2,00	14	5	12,75	1	6	-0,50	0	4	-1,00	5	3	4,25	47	37	37,75	249,295	4492
8	439	ARDIL İŞİK	10E	20	3	19,25	4	3	3,25	2	2	1,50	4	1	3,75	4	0	4,00	9	2	8,50	0	4	-1,00	0	4	-1,00	2	3	1,25	45	22	39,50	249,185	4495
9	213	EF SUN FİNCAN	10E	20	5	18,75	5	1	4,75	2	3	1,25	3	0	3,00	2	0	2,00	9	5	7,75	1	6	-0,50	0	3	-0,75	4	1	3,75	46	24	40,00	246,435	4610
10	599	MELİSA ARNAK	10E	17	6	15,50	2	3	1,25	1	3	0,25	3	1	2,75	2	2	1,50	13	7	11,25	3	4	2,00				3	0	3,00	44	26	37,50	243,998	4712
11	562	FATMA ZEHRA KAVLAK	10E	14	6	12,50	2	4	1,00	1	3	0,25	3	1	2,75	3	2	2,50	14	6	12,50	3	3	2,25				3	0	3,00	43	25	36,75	239,748	4899
12	461	ASLIHAN TEKDEMİR	10E	10	10	7,50	3	2	2,50	5	1	4,75	5	0	5,00	3	2	2,50	14	6	12,50	1	9	-1,25				7	2	6,50	48	32	40,00	236,353	5048
13	468	SILA GÜNTEKİ	10E	16	6	14,50	6	2	5,50	2	1	1,75	3	1	2,75	2	1	1,75	11	7	9,25	1	9	-1,25	0	1	-0,25	2	1	1,75	43	29	35,75	233,305	5216
14	460	ÇINAR BALCI	10E	17	9	14,75	6	4	5,00	3	3	2,25	5	0	5,00	3	2	2,50	8	3	7,25	0	1	-0,25	0	3	-0,75	2	2	1,50	44	27	37,25	231,205	5325
15	467	KÜBRA GÜÇLÜ	10E	14	2	13,50	4	2	3,50	1	3	0,25	3	1	2,75	1	1	0,75	11	5	9,75	2	3	1,25				1	1	0,75	37	18	32,50	225,393	5576
16	445	POYRAZ AYDOĞDU	10E	18	10	15,50	8	2	7,50	6	3	5,25	1	0	1,00	2	0	2,00	5	6	3,50	1	6	-0,50	0	4	-1,00	6	4	5,00	47	35	38,25	223,490	5664
17	456	SAMET UZUNER	10E	4	4	3,00	8	2	7,50	4	4	3,00	0	1	-0,25	2	1	1,75	12	4	11,00	3	6	1,50	5	5	3,75	10	0	10,00	48	27	41,25	223,478	5666
18	564	BUSE FİDAN	10E	10	10	7,50	2	7	0,25	3	2	2,50	3	1	2,75	3	0	3,00	14	7	12,25	3	2	2,50				4	4	3,00	42	33	33,75	222,208	5739
19	437	KEVSER BARUT	10E	17	6	15,50	2	6	0,50	6	1	5,75	5	0	5,00	3	2	2,50	7	7	5,25	0	9	-2,25	0	3	-0,75	4	5	2,75	44	39	34,25	220,700	5815
20	440	ŞEYMA YILDIZ	10E	19	9	16,75	8	2	7,50	4	5	2,75	2	3	1,25	4	1	3,75	4	4	3,00	2	4	1,00	0	2	-0,50	2	6	0,50	45	36	36,00	220,293	5832
21	462	BARAN BALOĞLU	10E	11	5	9,75	4	6	2,50	2	3	1,25	3	2	2,50	3	2	2,50	9	5	7,75	3	5	1,75				5	4	4,00	40	32	32,00	210,068	6278
22	452	ÖZLEM ALAGEYİK	10E	17	12	14,00	5	5	3,75	1	5	-0,25	5	0	5,00	3	1	2,75	5	10	2,50	2	2	1,50	1	3	0,25	6	3	5,25	45	41	34,75	209,340	6306
23	229	NİDA DİLEM CANGİR	10E	17	9	14,75	4	6	2,50	3	7	1,25	1	4	0,00	0	4	-1,00	8	5	6,75	3	6	1,50	0	4	-1,00	4	4	3,00	40	49	27,75	208,860	6327
24	443	BUSE DOĞAN	10E	16	7	14,25	2	6	0,50	6	1	5,75	4	1	3,75	2	3	1,25	7	7	5,25	0	8	-2,00	0	7	-1,75	3	5	1,75	40	45	28,75	206,675	6452
25	447	NİSA ALTIN	10E	7	4	6,00	4	1	3,75	3	1	2,75	4	1	3,75	2	2	1,50	11	9	8,75	3	2	2,50				4	4	3,00	38	24	32,00	205,243	6521
26	454	SEFA BÜYÜK	10E	13	11	10,25	6	4	5,00	3	4	2,00	4	0	4,00	3	1	2,75	7	8	5,00	1	8	-1,00				1	0	1,00	38	36	29,00	197,828	6869
27	451	EYÜP CAN SEVDİ	10E	18	6	16,50	6	1	5,75	0	5	-1,25	3	2	2,50	3	0	3,00	5	11	2,25	1	8	-1,00	0	5	-1,25	1	8	-1,00	37	46	25,50	195,945	6968
28	248	RÜYA KORKMAZ	10E	12	7	10,25	5	5	3,75	1	4	0,00	5	0	5,00	3	1	2,75	6	12	3,00	1	8	-1,00	0	1	-0,25	1	0	1,00	34	38	24,50	182,465	7615

# 10E SINIFI TYT NET LİSTESİ (10 SINIF 1 sıralı)

															KATILIMLAR																						
İL		İLÇE		OKUL						SINAV ADI						OKUL	İLÇE	İL	GENEL																		
TEKİRDAĞ		ÇERKEZKÖY		Trakya Anadolu Lisesi						VAF 10 SINIF 1						287	287	596	10817																		
Sıra	Ö.No	İsim	Sınıf	TYT Türkçe			TYT Sosyal						TYT Matematik			TYT Fen						Toplam			10 SINIF 1												
				Türkçe			Tarih-1			Coğrafya-1			Felsefe			Din Kül. ve Ahl. Bil.			Matematik-1			Fizik			Kimya			Biyoloji			Puan Genel						
				D	Y	N	D	Y	N	D	Y	N	D	Y	N	D	Y	N	D	Y	N	D	Y	N	D	Y	N	D	Y	N	Puan	Genel					
Genel Ortalama				16,01	9,54	13,63	5,06	3,48	4,19	3,14	3,38	2,30	3,45	1,03	3,20	3,07	1,05	2,81	10,38	7,45	8,52	2,14	3,76	1,20	2,06	2,62	1,40	4,24	3,01	3,49	49,55	35,32	40,74	242,170			
Okul Ortalaması				16,64	8,60	14,49	5,62	3,14	4,84	3,29	2,97	2,55	3,84	0,70	3,66	3,30	0,97	3,06	9,91	6,52	8,28	1,92	4,21	0,87	1,10	2,41	0,50	4,54	2,51	3,92	50,16	32,03	42,17	242,430			
SINIF: 10E																																					
29	228	NUR YEMEZ	10E	13	13	9,75	3	5	1,75	3	5	1,75	2	3	1,25	3	2	2,50	6	13	2,75	3	6	1,50								33	47	21,25	173,420	8022	
30	509	BORA EROĞLU	10E	12	5	10,75	3	3	2,25	1	5	-0,25	2	1	1,75	0	1	-0,25	5	10	2,50	4	4	3,00									27	29	19,75	171,273	8113
31	998	FATMALEKSEZGİN	10E	13	15	9,25	3	7	1,25	2	6	0,50	4	1	3,75	3	2	2,50	5	14	1,50	3	6	1,50		1	4	0,00				34	55	20,25	166,633	8321	
32	450	İREM ECE DEMİR	10E	14	12	11,00	2	7	0,25	1	6	-0,50	3	2	2,50	5	0	5,00	1	2	0,50	0	1	-0,25								26	30	18,50	163,953	8443	

NET ORTALAMALARINA GÖRE KIYASLAMA

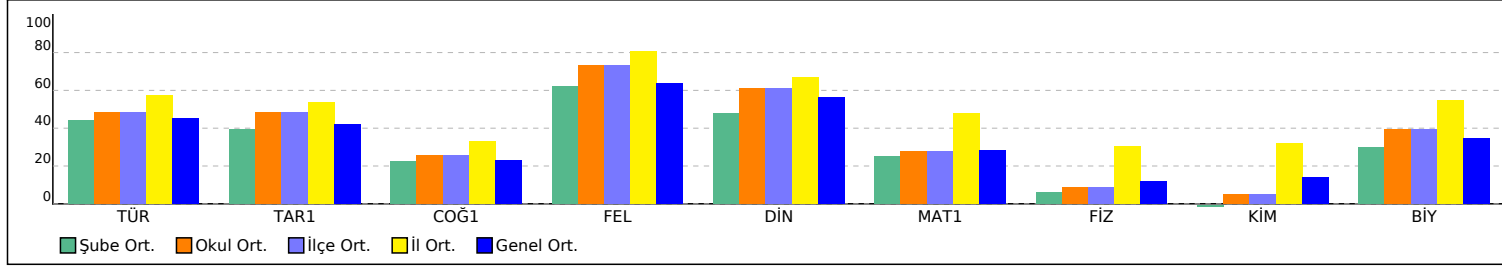

PUAN ORT. GÖRE KIYAS

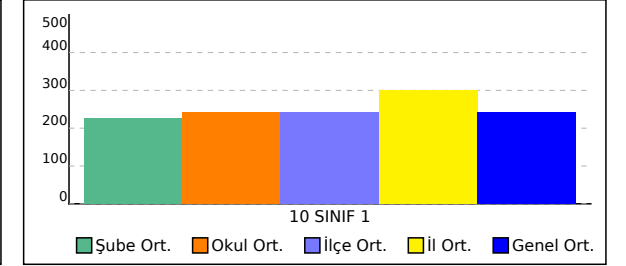

## 10F SINIFI TYT NET LİSTESİ (10 SINIF 1 sıralı)

													KATILIMLAR																						
İL		İLÇE		OKUL					SINAV ADI						OKUL	İLÇE	İL	GENEL																	
TEKİRDAĞ		ÇERKEZKÖY		Trakya Anadolu Lisesi					VAF 10 SINIF 1						287	287	596	10817																	
Sıra	Ö.No	İsim	Sınıf	TYT Türkçe			TYT Sosyal						TYT Matematik			TYT Fen						Toplam			10 SINIF 1										
				Türkçe			Tarih-1			Coğrafya-1			Felsefe			Din Kül. ve Ahl. Bil.			Matematik-1			Fizik			Kimya			Biyoloji							
				D	Y	N	D	Y	N	D	Y	N	D	Y	N	D	Y	N	D	Y	N	D	Y	N	D	Y	N	D	Y	N	D	Y	N	Puan	Genel
Genel Ortalama				16,01	9,54	13,63	5,06	3,48	4,19	3,14	3,38	2,30	3,45	1,03	3,20	3,07	1,05	2,81	10,38	7,45	8,52	2,14	3,76	1,20	2,06	2,62	1,40	4,24	3,01	3,49	49,55	35,32	40,74	242,170	
Okul Ortalaması				16,64	8,60	14,49	5,62	3,14	4,84	3,29	2,97	2,55	3,84	0,70	3,66	3,30	0,97	3,06	9,91	6,52	8,28	1,92	4,21	0,87	1,10	2,41	0,50	4,54	2,51	3,92	50,16	32,03	42,17	242,430	
SINIF: 10F																																			
1	396	ALİ HASAR	10F	23	7	21,25	6	4	5,00	5	3	4,25	4	0	4,00	4	1	3,75	17	5	15,75	3	3	2,25	1	4	0,00	6	2	5,50	69	29	61,75	320,278	1973
2	532	EMİRHAN ŞİMŞEK	10F	23	6	21,50	8	2	7,50	4	2	3,50	5	0	5,00	5	0	5,00	14	3	13,25	3	5	1,75	2	3	1,25	7	3	6,25	71	24	65,00	320,240	1975
3	619	ZEKİ ÇELİK	10F	24	5	22,75	9	1	8,75	5	3	4,25	4	1	3,75	3	2	2,50	14	5	12,75	2	4	1,00	1	0	1,00	8	2	7,50	70	23	64,25	319,730	1991
4	473	UFKUN PEHLİVAN	10F	25	4	24,00	7	3	6,25	5	3	4,25	4	1	3,75	1	1	0,75	15	7	13,25	3	3	2,25	1	0	1,00	6	3	5,25	67	25	60,75	316,463	2076
5	489	EMİRHAN ARATEMUR	10F	20	8	18,00	8	2	7,50	4	2	3,50	5	0	5,00	5	0	5,00	17	6	15,50	3	6	1,50	2	3	1,25	6	3	5,25	70	30	62,50	314,385	2145
6	493	NURAY SARIGÜL	10F	25	5	23,75	7	3	6,25	5	3	4,25	5	0	5,00	5	0	5,00	10	9	7,75	2	4	1,00	1	5	-0,25	9	1	8,75	69	30	61,50	301,465	2522
7	502	ASUDE AKÇA	10F	21	8	19,00	7	3	6,25	4	2	3,50	4	1	3,75	4	0	4,00	13	6	11,50	3	4	2,00				8	0	8,00	64	24	58,00	294,885	2769
8	495	OĞUZHAN CANAYAKIN	10F	12	12	9,00	5	5	3,75	3	5	1,75	4	1	3,75	4	1	3,75	21	2	20,50	4	5	2,75	3	6	1,50	8	2	7,50	64	39	54,25	291,838	2861
9	479	YUSUF SANİ ÇAĞAN	10F	22	6	20,50	7	3	6,25	5	4	4,00	5	0	5,00	3	2	2,50	12	10	9,50	4	4	3,00	0	1	-0,25	2	2	1,50	60	32	52,00	280,463	3267
10	556	DİLEM ERGÜL	10F	14	3	13,25	6	2	5,50	6	0	6,00	4	1	3,75	3	0	3,00	15	6	13,50	3	4	2,00				7	0	7,00	58	16	54,00	280,393	3269
11	483	MELİKŞAH ÇELİK	10F	23	5	21,75	7	3	6,25	3	7	1,25	4	1	3,75	4	1	3,75	10	3	9,25	2	8	0,00	2	1	1,75	2	4	1,00	57	33	48,75	275,658	3428
12	501	SELİN GÜRSES	10F	20	4	19,00	5	3	4,25	5	3	4,25	3	2	2,50	3	0	3,00	11	5	9,75	1	6	-0,50	1	1	0,75	5	3	4,25	54	27	47,25	267,868	3712
13	482	SEFA ATASOYU	10F	22	6	20,50	9	1	8,75	4	2	3,50	3	1	2,75	3	2	2,50	10	11	7,25	3	3	2,25	0	1	-0,25	2	1	1,75	56	28	49,00	267,635	3719
14	184	NAZ CAN	10F	16	3	15,25	5	3	4,25	2	1	1,75	4	0	4,00	5	0	5,00	11	4	10,00	4	5	2,75	2	2	1,50	6	3	5,25	55	21	49,75	265,228	3830
15	485	SERRA KIRAL	10F	21	5	19,75	6	2	5,50	4	5	2,75	4	1	3,75	3	2	2,50	10	5	8,75	1	6	-0,50	0	2	-0,50	5	3	4,25	54	31	46,25	264,628	3855
16	471	GAYE ÖZCAN	10F	14	11	11,25	5	2	4,50	4	1	3,75	3	2	2,50	3	2	2,50	15	5	13,75	2	3	1,25	1	4	0,00	7	2	6,50	54	32	46,00	260,093	4047
17	521	B ÇAĞLAR KÖSE	10F	19	8	17,00	7	1	6,75				4	0	4,00	3	0	3,00	12	4	11,00	0	1	-0,25							45	14	41,50	255,938	4219
18	487	CEYDA NAZ TOPAL	10F	16	14	12,50	7	3	6,25	2	8	0,00	4	1	3,75	4	1	3,75	13	6	11,50	2	8	0,00	5	5	3,75	4	6	2,50	57	52	44,00	252,183	4359
19	472	MELİS PEHLİVAN	10F	18	4	17,00	5	2	4,50	2	4	1,00	2	2	1,50	3	0	3,00	10	3	9,25	0	3	-0,75	0	2	-0,50	6	0	6,00	46	20	41,00	248,860	4509
20	488	ÇAĞLA TÜRÜK	10F	17	6	15,50	7	2	6,50	2	4	1,00	4	0	4,00	3	1	2,75	8	5	6,75	3	3	2,25	0	1	-0,25	7	2	6,50	51	24	45,00	246,378	4613
21	476	SERHAN SERT	10F	19	9	16,75	3	5	1,75	4	2	3,50	5	0	5,00	3	2	2,50	7	4	6,00	3	4	2,00	1	4	0,00	6	2	5,50	51	32	43,00	242,708	4767
22	486	ESLEM ŞENCAN	10F	18	8	16,00	4	4	3,00	4	3	3,25	5	0	5,00	3	2	2,50	7	4	6,00	2	5	0,75	1	4	0,00	6	2	5,50	50	32	42,00	239,253	4929
23	498	FATMANUR AVCIOĞLU	10F	11	8	9,00	6	1	5,75	2	4	1,00	3	1	2,75	4	1	3,75	12	5	10,75	3	4	2,00				5	3	4,25	46	27	39,25	232,605	5252
24	504	KARDELEN KARATUT	10F	21	8	19,00	7	2	6,50	4	3	3,25	5	0	5,00	5	0	5,00	1	1	0,75	3	4	2,00							46	18	41,50	230,028	5367
25	419	ÖZGE MARANGOZ	10F	18	9	15,75	6	4	5,00	4	2	3,50	4	1	3,75	5	0	5,00	7	7	5,25	0	6	-1,50	0	1	-0,25	3	6	1,50	47	36	38,00	229,243	5409
26	477	ÖMER ÇAKAN	10F	15	12	12,00	3	2	2,50	2	1	1,75	5	0	5,00	4	0	4,00	8	4	7,00	3	4	2,00	0	2	-0,50	2	3	1,25	42	28	35,00	219,548	5871
27	172	ECEM AYAN	10F	14	1	13,75	3	0	3,00	1	1	0,75	1	0	1,00	1	0	1,00	7	6	5,50	6	3	5,25	1	0	1,00	4	3	3,25	38	14	34,50	216,483	5993
28	478	ŞENGÜL AYDEMİR	10F	13	11	10,25	2	3	1,25	4	2	3,50	4	1	3,75	2	0	2,00	10	5	8,75	1	0	1,00				3	3	2,25	39	25	32,75	216,073	6010



## 10F SINIFI TYT NET LİSTESİ (10 SINIF 1 sıralı)

													KATILIMLAR																						
													OKUL	İLÇE	İL	GENEL																			
İL	İLÇE			OKUL						SINAV ADI						OKUL	İLÇE	İL	GENEL																
TEKİRDAĞ	ÇERKEZKÖY			Trakya Anadolu Lisesi						VAF 10 SINIF 1						287	287	596	10817																
Sıra	Ö.No	İsim	Sınıf	TYT Türkçe			TYT Sosyal						TYT Matematik			TYT Fen						Toplam			10 SINIF 1										
				Türkçe			Tarih-1			Coğrafya-1			Felsefe			Din Kül. ve Ahl. Bil.			Matematik-1								Fizik			Kimya			Biyoloji		
				D	Y	N	D	Y	N	D	Y	N	D	Y	N	D	Y	N	D	Y	N	D	Y	N	D	Y	N	D	Y	N	D	Y	N	Puan	Genel
Genel Ortalama				16,01	9,54	13,63	5,06	3,48	4,19	3,14	3,38	2,30	3,45	1,03	3,20	3,07	1,05	2,81	10,38	7,45	8,52	2,14	3,76	1,20	2,06	2,62	1,40	4,24	3,01	3,49	49,55	35,32	40,74	242,170	
Okul Ortalaması				16,64	8,60	14,49	5,62	3,14	4,84	3,29	2,97	2,55	3,84	0,70	3,66	3,30	0,97	3,06	9,91	6,52	8,28	1,92	4,21	0,87	1,10	2,41	0,50	4,54	2,51	3,92	50,16	32,03	42,17	242,430	
SINIF: 10F																																			
29	494	MEDİNE Ö BEK	10F	16	12	13,00	2	6	0,50	3	4	2,00	2	3	1,25	1	0	1,00	9	6	7,50	2	6	0,50	0	2	-0,50	1	3	0,25	36	42	25,50	203,208	6616
30	484	D ASUDE TARHAN	10F	16	8	14,00	3	3	2,25	2	2	1,50	5	0	5,00	3	2	2,50	0	1	-0,25	4	5	2,75	1	1	0,75	1	5	-0,25	35	27	28,25	188,195	7336
31	9	ASEEBA AVADHK *N	10F	2	5	0,75	1	5	-0,25	5	1	4,75	3	0	3,00	3	2	2,50	6	9	3,75	4	6	2,50	0	2	-0,50	4	5	2,75	28	35	19,25	152,783	8872

NET ORTALAMALARINA GÖRE KIYASLAMA

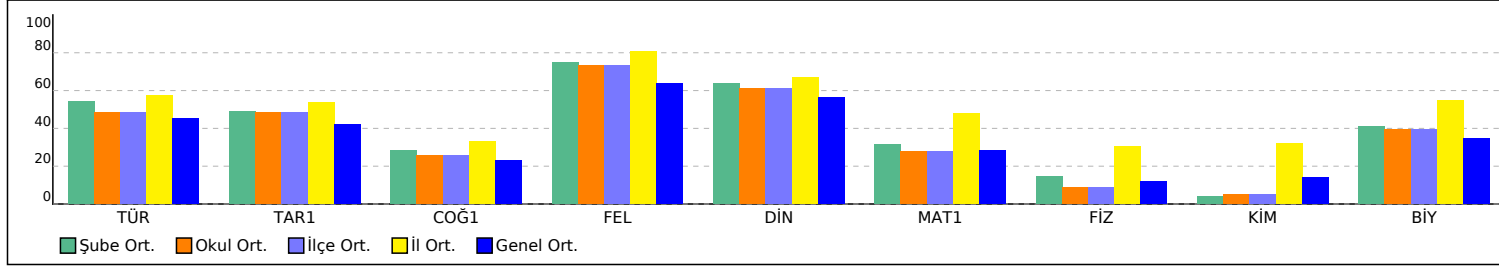

PUAN ORT. GÖRE KIYAS

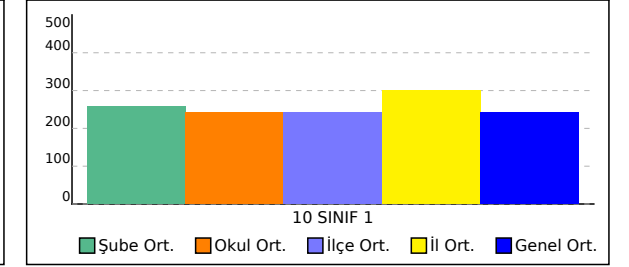

# 10G SINIFI TYT NET LİSTESİ (10 SINIF 1 sıralı)

KATILIMLAR																																			
İL		İLÇE		OKUL										SINAV ADI						OKUL	İLÇE	İL	GENEL												
TEKİRDAĞ		ÇERKEZKÖY		Trakya Anadolu Lisesi										VAF 10 SINIF 1						287	287	596	10817												
Sıra	Ö.No	İsim	Sınıf	TYT Türkçe			TYT Sosyal									TYT Matematik			TYT Fen						Toplam			10 SINIF 1							
				Türkçe			Tarih-1			Coğrafya-1			Felsefe			Din Kül. ve Ahl. Bil.			Matematik-1			Fizik			Kimya			Biyoloji			Puan Genel				
				D	Y	N	D	Y	N	D	Y	N	D	Y	N	D	Y	N	D	Y	N	D	Y	N	D	Y	N	D	Y	N	D	Y	N	Puan	Genel
Genel Ortalama				16,01	9,54	13,63	5,06	3,48	4,19	3,14	3,38	2,30	3,45	1,03	3,20	3,07	1,05	2,81	10,38	7,45	8,52	2,14	3,76	1,20	2,06	2,62	1,40	4,24	3,01	3,49	49,55	35,32	40,74	242,170	
Okul Ortalaması				16,64	8,60	14,49	5,62	3,14	4,84	3,29	2,97	2,55	3,84	0,70	3,66	3,30	0,97	3,06	9,91	6,52	8,28	1,92	4,21	0,87	1,10	2,41	0,50	4,54	2,51	3,92	50,16	32,03	42,17	242,430	
SINIF: 10G																																			
1	209	TAHA ÖCEŞ	10G	21	6	19,50	8	2	7,50	6	4	5,00	5	0	5,00	4	0	4,00	16	3	15,25	4	5	2,75	2	4	1,00	4	1	3,75	70	25	63,75	319,538	1998
2	210	ÇINAR DÖNMEZ	10G	23	5	21,75	9	1	8,75	7	3	6,25	5	0	5,00	4	1	3,75	10	8	8,00	3	6	1,50	4	3	3,25	5	3	4,25	70	30	62,50	300,283	2562
3	513	İKBAL ÖZTÜRK	10G	25	4	24,00	8	2	7,50	5	3	4,25	5	0	5,00	3	0	3,00	6	3	5,25	1	2	0,50	0	2	-0,50	7	3	6,25	60	19	55,25	282,000	3210
4	512	BORA DEMİRDÖVEN	10G	15	9	12,75	8	2	7,50	6	4	5,00	5	0	5,00	4	0	4,00	14	2	13,50	2	4	1,00	1	4	0,00	3	1	2,75	58	26	51,50	275,005	3460
5	537	MEHMET DENİZ	10G	17	11	14,25	7	3	6,25	7	3	6,25	5	0	5,00	3	1	2,75	12	6	10,50	4	6	2,50	3	5	1,75	6	3	5,25	64	38	54,50	274,768	3472
6	536	MUSTAFA IŞIK	10G	24	6	22,50	8	2	7,50	6	4	5,00	5	0	5,00	5	0	5,00	6	9	3,75	1	7	-0,75	0	5	-1,25	7	3	6,25	62	36	53,00	270,125	3642
7	606	ZEYNEP ÖYKÜ ERÜNSAL	10G	18	8	16,00	5	2	4,50	2	2	1,50	5	0	5,00	5	0	5,00	14	8	12,00	1	4	0,00	1	0	1,00	3	3	2,25	54	27	47,25	268,398	3696
8	533	NEHİR DURDU	10G	17	7	15,25	7	1	6,75	1	3	0,25	4	0	4,00	4	0	4,00	12	5	10,75	4	2	3,50	2	2	1,50	2	0	2,00	53	20	48,00	264,125	3875
9	339	ELANUR KARAMAN	10G	18	8	16,00	5	2	4,50	2	2	1,50	5	0	5,00	5	0	5,00	13	8	11,00	1	3	0,25	0	1	-0,25	2	1	1,75	51	25	44,75	260,443	4027
10	519	TUĞÇE BİLGİN	10G	17	7	15,25	6	2	5,50				3	0	3,00	2	1	1,75	14	6	12,50	3	2	2,50	1	0	1,00	1	0	1,00	47	18	42,50	257,888	4142
11	506	MİNEL AMGÜÇ	10G	20	7	18,25	6	3	5,25				4	1	3,75	3	0	3,00	10	6	8,50	0	1	-0,25							43	18	38,50	244,880	4675
12	614	DİLARA BOZKURT	10G	12	4	11,00	6	4	5,00	6	0	6,00	5	0	5,00	4	1	3,75	8	5	6,75	4	6	2,50	1	2	0,50	7	0	7,00	53	22	47,50	242,128	4790
13	469	GÜLEFŞAN KAYA	10G	12	7	10,25	6	1	5,75	3	2	2,50	5	0	5,00	4	1	3,75	11	1	10,75	2	3	1,25	1	0	1,00	1	0	1,00	45	15	41,25	240,043	4889
14	518	MISRA ALBAYRAK	10G	20	9	17,75	9	1	8,75	3	3	2,25	4	1	3,75	3	2	2,50	5	1	4,75	2	2	1,50	0	1	-0,25	2	4	1,00	48	24	42,00	240,023	4891
15	336	GAMZE SEZGÜL	10G	14	13	10,75													19	3	18,25	2	5	0,75	1	5	-0,25				36	26	29,50	238,130	4974
16	520	MERT ALİ ÖZÜGENÇ	10G	18	8	16,00	7	3	6,25	3	4	2,00	4	1	3,75	3	2	2,50	7	7	5,25	3	6	1,50	1	5	-0,25	4	3	3,25	50	39	40,25	233,673	5200
17	136	SONAY KELEBEK	10G	15	4	14,00	5	3	4,25				5	0	5,00	3	1	2,75	10	5	8,75	2	2	1,50	0	1	-0,25	1	0	1,00	41	16	37,00	233,120	5226
18	530	MİNEL SU GÜNER	10G	17	7	15,25	5	5	3,75	4	2	3,50	4	1	3,75	3	2	2,50	7	6	5,50	4	5	2,75	1	5	-0,25	3	1	2,75	48	34	39,50	231,095	5329
19	515	ALPEREN IŞIK	10G	14	7	12,25	8	2	7,50	1	2	0,50	3	2	2,50	5	0	5,00	7	2	6,50	0	3	-0,75	0	1	-0,25	4	3	3,25	42	22	36,50	221,925	5750
20	526	ESLEM COMAT	10G	17	10	14,50	4	4	3,00	2	3	1,25	5	0	5,00	2	2	1,50	10	9	7,75	0	10	-2,50	1	5	-0,25	1	1	0,75	42	44	31,00	219,233	5892
21	622	KADER ÇAĞLAYAN	10G	15	11	12,25	5	4	4,00	2	1	1,75	5	0	5,00	3	1	2,75	8	4	7,00	1	6	-0,50				1	2	0,50	40	29	32,75	215,773	6018
22	528	YAREN MUTLU	10G	16	7	14,25	3	0	3,00	2	0	2,00	3	0	3,00	2	0	2,00	6	3	5,25	0	2	-0,50	1	1	0,75	3	2	2,50	36	15	32,25	213,263	6132
23	557	SUDENUR TÖNGEL	10G	15	10	12,50	2	4	1,00				4	0	4,00	3	0	3,00	10	4	9,00	1	4	0,00	0	4	-1,00	0	1	-0,25	35	27	28,25	212,678	6164
24	598	BEYZANUR SARI	10G	16	10	13,50	2	8	0,00	4	4	3,00	4	1	3,75	5	0	5,00	7	5	5,75	1	7	-0,75				3	6	1,50	42	41	31,75	212,465	6171
25	522	ERDEM YURTTAPAN	10G	15	12	12,00	5	3	4,25	3	4	2,00	5	0	5,00	5	0	5,00	6	5	4,75	0	5	-1,25	1	1	0,75	2	7	0,25	42	37	32,75	208,800	6335
26	523	YİĞİT BAŞER AKPINAR	10G	14	10	11,50	7	3	6,25							5	0	5,00	7	2	6,50	0	3	-0,75				2	4	1,00	35	22	29,50	205,773	6498
27	589	CEREN BEKOL	10G	19	7	17,25	7	3	6,25	2	4	1,00	3	2	2,50	2	3	1,25	3	7	1,25										36	26	29,50	202,550	6646
28	590	MELİSA GÖL	10G	17	10	14,50	3	6	1,50	2	5	0,75	4	1	3,75	4	1	3,75	3	5	1,75	2	7	0,25	0	1	-0,25	5	3	4,25	40	39	30,25	199,100	6807

## 10G SINIFI TYT NET LİSTESİ (10 SINIF 1 sıralı)

İL		İLÇE		OKUL										SINAV ADI										KATILIMLAR												
																								OKUL	İLÇE	İL	GENEL									
TEKİRDAĞ		ÇERKEZKÖY		Trakya Anadolu Lisesi										VAF 10 SINIF 1										287	287	596	10817									
Sıra	Ö.No	İsim		Sınıf	TYT Türkçe			TYT Sosyal						TYT Matematik			TYT Fen						Toplam			10 SINIF 1										
					Türkçe			Tarih-1		Coğrafya-1		Felsefe		Din Kül. ve Ahl. Bil.		Matematik-1			Fizik		Kimya							Biyoloji								
					D	Y	N	D	Y	N	D	Y	N	D	Y	N	D	Y	N	D	Y	N	D	Y	N	D	Y	N	Puan	Genel						
Genel Ortalama				16,01	9,54	13,63	5,06	3,48	4,19	3,14	3,38	2,30	3,45	1,03	3,20	3,07	1,05	2,81	10,38	7,45	8,52	2,14	3,76	1,20	2,06	2,62	1,40	4,24	3,01	3,49	49,55	35,32	40,74	242,170		
Okul Ortalaması				16,64	8,60	14,49	5,62	3,14	4,84	3,29	2,97	2,55	3,84	0,70	3,66	3,30	0,97	3,06	9,91	6,52	8,28	1,92	4,21	0,87	1,10	2,41	0,50	4,54	2,51	3,92	50,16	32,03	42,17	242,430		
SINIF: 10G																																				
29	516	İKLİM ARAS		10G	15	4	14,00	4	3	3,25	2	7	0,25	3	1	2,75	4	1	3,75	2	5	0,75	1	4	0,00	0	1	-0,25	5	1	4,75	36	27	29,25	192,988	7099
30	596	DERYA YAVUZ		10G	4	6	2,50	9	1	8,75	1	5	-0,25	4	1	3,75	4	0	4,00	8	5	6,75	1	5	-0,25	3	3	2,25	3	3	2,25	37	29	29,75	187,640	7353
31	265	HAYRİYE BURCU ÖZGÜL		10G	12	5	10,75	5	1	4,75	2	1	1,75	2	1	1,75	2	3	1,25	1	3	0,25							6	3	5,25	30	17	25,75	177,183	7857
32	531	DAMLA EVREN		10G	12	11	9,25	5	3	4,25	4	0	4,00	2	1	1,75	3	0	3,00	3	8	1,00	2	6	0,50	0	2	-0,50	3	3	2,25	34	34	25,50	176,280	7902
33	514	ABDULKADİR KILIÇ		10G	18	10	15,50	2	8	0,00	3	7	1,25							1	4	0,00	3	7	1,25							27	36	18,00	170,468	8156

NET ORTALAMALARINA GÖRE KIYASLAMA

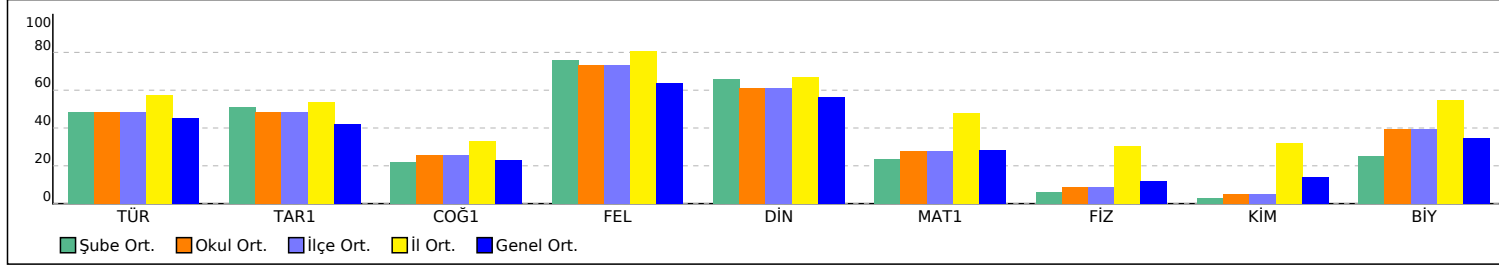

PUAN ORT. GÖRE KIYAS

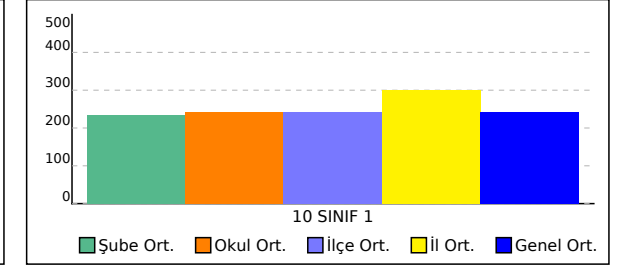

# 10H SINIFI TYT NET LİSTESİ (10 SINIF 1 sıralı)

KATILIMLAR

İL		İLÇE		OKUL										SINAV ADI									OKUL	İLÇE	İL	GENEL									
TEKİRDAĞ		ÇERKEZKÖY		Trakya Anadolu Lisesi										VAF 10 SINIF 1									287	287	596	10817									
Sıra	Ö.No	İsim	Sınıf	TYT Türkçe			TYT Sosyal						TYT Matematik			TYT Fen						Toplam			10 SINIF 1										
				Türkçe			Tarih-1			Coğrafya-1			Felsefe			Din Kül. ve Ahl. Bil.			Matematik-1			Fizik			Kimya			Biyoloji			Puan Genel				
				D	Y	N	D	Y	N	D	Y	N	D	Y	N	D	Y	N	D	Y	N	D	Y	N	D	Y	N	D	Y	N	D	Y	N	Puan	Genel
Genel Ortalama				16,01	9,54	13,63	5,06	3,48	4,19	3,14	3,38	2,30	3,45	1,03	3,20	3,07	1,05	2,81	10,38	7,45	8,52	2,14	3,76	1,20	2,06	2,62	1,40	4,24	3,01	3,49	49,55	35,32	40,74	242,170	
Okul Ortalaması				16,64	8,60	14,49	5,62	3,14	4,84	3,29	2,97	2,55	3,84	0,70	3,66	3,30	0,97	3,06	9,91	6,52	8,28	1,92	4,21	0,87	1,10	2,41	0,50	4,54	2,51	3,92	50,16	32,03	42,17	242,430	
SINIF: 10H																																			
1	542	İLKİM YURDDAŞ	10H	22	8	20,00	6	3	5,25	6	1	5,75	5	0	5,00	4	0	4,00	18	4	17,00	3	3	2,25	2	2	1,50	7	2	6,50	73	23	67,25	332,598	1649
2	538	SUDE KOLUAÇIK	10H	23	7	21,25	8	2	7,50	7	1	6,75	5	0	5,00	5	0	5,00	15	10	12,50	5	5	3,75	2	6	0,50	9	0	9,00	79	31	71,25	330,170	1714
3	385	YAĞMUR FERSAH	10H	17	13	13,75	8	2	7,50	7	1	6,75	5	0	5,00	4	1	3,75	16	4	15,00	1	6	-0,50	4	5	2,75	9	1	8,75	71	33	62,75	304,108	2444
4	561	LARA AK	10H	22	6	20,50	7	3	6,25	1	3	0,25	3	1	2,75	5	0	5,00	15	9	12,75	4	6	2,50	0	2	-0,50	7	3	6,25	64	33	55,75	297,120	2682
5	540	GİZEM NUR KÖROĞLU	10H	19	8	17,00	7	2	6,50	3	3	2,25	3	2	2,50	5	0	5,00	16	7	14,25	4	6	2,50	0	4	-1,00	7	3	6,25	64	35	55,25	293,235	2819
6	553	İNCI TOPRAK	10H	15	5	13,75	6	2	5,50	2	4	1,00	4	1	3,75	5	0	5,00	15	4	14,00	5	1	4,75	2	3	1,25	7	0	7,00	61	20	56,00	286,393	3058
7	568	SEVİNÇ NUR SOYLU	10H	12	3	11,25	7	3	6,25	3	2	2,50	4	1	3,75	3	1	2,75	18	3	17,25	2	3	1,25	4	3	3,25	6	3	5,25	59	22	53,50	285,878	3081
8	231	NAZVAN UÇAK	10H	19	5	17,75	5	3	4,25	3	3	2,25	4	1	3,75	4	1	3,75	14	5	12,75	3	6	1,50	0	5	-1,25	8	1	7,75	60	30	52,50	284,520	3119
9	569	AZRA KIZILKAYA	10H	17	10	14,50	7	1	6,75	0	1	-0,25				1	1	0,75	16	5	14,75	6	4	5,00	4	2	3,50	9	1	8,75	60	25	53,75	284,490	3122
10	570	CEREN DEMİREL	10H	21	6	19,50	8	2	7,50	5	1	4,75	5	0	5,00	4	1	3,75	10	3	9,25	2	1	1,75	1	0	1,00	3	2	2,50	59	16	55,00	283,900	3145
11	571	İNCI MUTLU	10H	18	10	15,50	6	4	5,00	6	2	5,50	5	0	5,00	5	0	5,00	12	6	10,50	0	8	-2,00	1	4	0,00	5	3	4,25	58	37	48,75	266,428	3778
12	597	ALİ EKBER ÖZBEY	10H	18	12	15,00	5	5	3,75	6	1	5,75	5	0	5,00	2	3	1,25	12	8	10,00	2	4	1,00	3	3	2,25	6	3	5,25	59	39	49,25	263,830	3892
13	234	CEYLİN ORAK	10H	15	10	12,50	4	3	3,25	4	4	3,00	4	1	3,75	3	2	2,50	15	4	14,00	0	4	-1,00	0	1	-0,25	7	1	6,75	52	30	44,50	260,620	4018
14	465	BURAK ALTUN	10H	15	10	12,50	8	2	7,50	6	4	5,00	4	1	3,75	3	2	2,50	14	11	11,25	1	8	-1,00	1	9	-1,25	8	2	7,50	60	49	47,75	259,675	4066
15	602	PELİN BALOĞLU	10H	19	11	16,25	3	7	1,25	5	5	3,75	5	0	5,00	4	1	3,75	12	5	10,75	2	6	0,50	1	7	-0,75	5	5	3,75	56	47	44,25	258,835	4098
16	272	FURKAN BONCUK	10H	26	4	25,00	7	3	6,25	5	2	4,50	4	1	3,75	3	2	2,50	4	10	1,50	2	7	0,25	1	4	0,00	4	2	3,50	56	35	47,25	256,588	4189
17	491	SALİH ÖĞÜTLÜOĞLU	10H	17	10	14,50	1	0	1,00	2	0	2,00							14	6	12,50	6	4	5,00	3	1	2,75	5	1	4,75	48	22	42,50	254,815	4272
18	560	EBRAR KILIÇASLAN	10H	18	10	15,50	3	5	1,75	3	3	2,25	3	2	2,50	2	0	2,00	12	3	11,25	2	5	0,75	2	3	1,25	5	4	4,00	50	35	41,25	251,833	4373
19	455	İLKCAN TEKİN	10H	18	11	15,25	3	5	1,75	5	1	4,75	4	0	4,00	2	3	1,25	11	9	8,75	2	4	1,00	0	4	-1,00	5	4	4,00	50	41	39,75	241,260	4831
20	147	EYLÜL KARADOĞAN	10H	20	10	17,50	6	4	5,00	4	3	3,25	3	2	2,50	2	1	1,75	7	5	5,75	2	2	1,50	1	2	0,50	5	4	4,00	50	33	41,75	241,148	4835
21	572	ÖYKÜNUR NAVRUZ	10H	17	10	14,50	1	0	1,00	1	0	1,00	2	2	1,50	3	0	3,00	9	3	8,25	7	1	6,75	1	2	0,50	5	2	4,50	46	20	41,00	239,465	4914
22	499	ÖMER FARUK GÜNERİ	10H	21	8	19,00	6	4	5,00	4	4	3,00	4	1	3,75	4	1	3,75	4	5	2,75	1	1	0,75	0	1	-0,25	5	4	4,00	49	29	41,75	235,868	5079
23	559	AZAT YÜZEN	10H	14	10	11,50	7	3	6,25	5	4	4,00							8	1	7,75	3	7	1,25	4	1	3,75	5	1	4,75	46	27	39,25	228,445	5449
24	449	YUNUS CEM ODABAŞ	10H	14	12	11,00	5	5	3,75	4	2	3,50	5	0	5,00	4	1	3,75	9	7	7,25	1	8	-1,00				6	3	5,25	48	38	38,50	225,405	5575
25	552	ARDA TOPRAK	10H	14	15	10,25	5	4	4,00	3	7	1,25	3	2	2,50	1	3	0,25	12	7	10,25	2	5	0,75				6	3	5,25	46	46	34,50	223,630	5657
26	271	ASYA NİSA ALPKUŞ	10H	19	9	16,75	6	4	5,00	6	4	5,00	4	1	3,75	5	0	5,00	3	10	0,50	0	2	-0,50	2	1	1,75	3	5	1,75	48	36	39,00	219,108	5898
27	541	ELİF KARDELEN GÜNAY	10H	10	11	7,25	6	2	5,50	2	3	1,25	1	1	0,75	0	1	-0,25	14	7	12,25	1	1	0,75	1	5	-0,25	5	5	3,75	40	36	31,00	216,043	6011
28	74	ARDA ÖZMEN	10H	16	9	13,75	5	5	3,75	2	3	1,25	3	2	2,50	3	2	2,50	6	10	3,50	3	6	1,50	2	3	1,25	6	4	5,00	46	44	35,00	212,105	6188

## 10H SINIFI TYT NET LİSTESİ (10 SINIF 1 sıralı)

															KATILIMLAR																				
															OKUL	İLÇE	İL	GENEL																	
İL	İLÇE				OKUL						SINAV ADI						OKUL	İLÇE	İL	GENEL															
TEKİRDAĞ	ÇERKEZKÖY				Trakya Anadolu Lisesi						VAF 10 SINIF 1						287	287	596	10817															
Sıra	Ö.No	İsim	Sınıf	TYT Türkçe			TYT Sosyal						TYT Matematik			TYT Fen						Toplam			10 SINIF 1										
				Türkçe			Tarih-1			Coğrafya-1			Felsefe			Din Kül. ve Ahl. Bil.			Matematik-1								Fizik			Kimya			Biyoloji		
				D	Y	N	D	Y	N	D	Y	N	D	Y	N	D	Y	N	D	Y	N	D	Y	N	D	Y	N	D	Y	N	D	Y	N	Puan	Genel
Genel Ortalama				16,01	9,54	13,63	5,06	3,48	4,19	3,14	3,38	2,30	3,45	1,03	3,20	3,07	1,05	2,81	10,38	7,45	8,52	2,14	3,76	1,20	2,06	2,62	1,40	4,24	3,01	3,49	49,55	35,32	40,74	242,170	
Okul Ortalaması				16,64	8,60	14,49	5,62	3,14	4,84	3,29	2,97	2,55	3,84	0,70	3,66	3,30	0,97	3,06	9,91	6,52	8,28	1,92	4,21	0,87	1,10	2,41	0,50	4,54	2,51	3,92	50,16	32,03	42,17	242,430	
SINIF: 10H																																			
29	612	MUHAMMET ALİ İPEK	10H	7	9	4,75	5	4	4,00	5	5	3,75	2	3	1,25	4	1	3,75	11	13	7,75	1	9	-1,25	5	5	3,75	4	6	2,50	44	55	30,25	196,115	6958
30	555	M FURKAN ÖZYILDIRIM	10H	13	14	9,50	4	3	3,25	2	4	1,00	3	2	2,50				8	7	6,25	2	8	0,00	0	2	-0,50	1	0	1,00	33	40	23,00	186,953	7389
31	558	HÜMEYRA KESKİN	10H	17	13	13,75	4	6	2,50	2	7	0,25	5	0	5,00	5	0	5,00	4	17	-0,25	1	9	-1,25	2	5	0,75	2	5	0,75	42	62	26,50	184,503	7518
32	543	AHMET TALHA SAKA	10H	10	20	5,00	3	7	1,25	1	9	-1,25	5	0	5,00	2	3	1,25	3	6	1,50	0	7	-1,75	2	7	0,25	3	7	1,25	29	66	12,50	141,583	9285

NET ORTALAMALARINA GÖRE KIYASLAMA

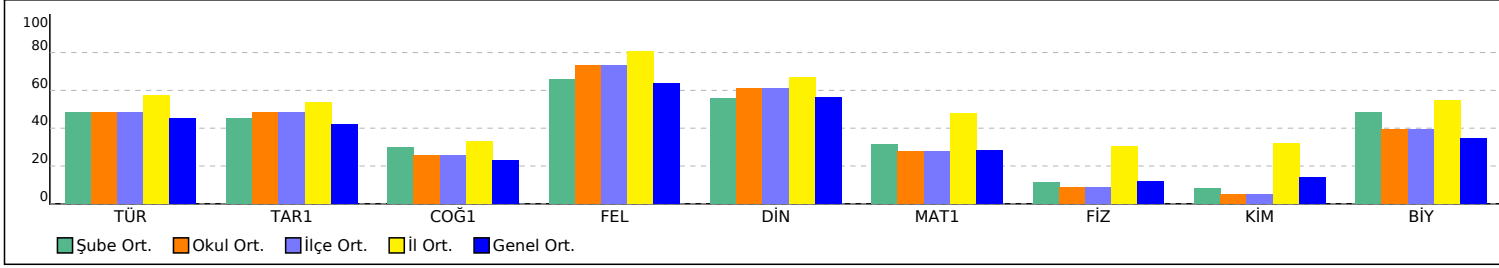

PUAN ORT. GÖRE KIYAS

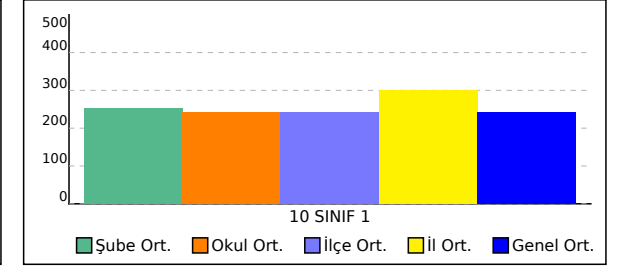

# 10İ SINIFI TYT NET LİSTESİ (10 SINIF 1 sıralı)

10İ SINIFI TYT NET LİSTESİ (10 SINIF 1 sıralı)																						KATILIMLAR													
İL		İLÇE		OKUL										SINAV ADI						OKUL	İLÇE	İL	GENEL												
TEKİRDAĞ		ÇERKEZKÖY		Trakya Anadolu Lisesi										VAF 10 SINIF 1						287	287	596	10817												
Sıra	Ö.No	İsim	Sınıf	TYT Türkçe			TYT Sosyal						TYT Matematik			TYT Fen						Toplam			10 SINIF 1										
				Türkçe			Tarih-1			Coğrafya-1			Felsefe			Din Kül. ve Ahl. Bil.			Matematik-1			Fizik			Kimya			Biyoloji			Puan Genel				
				D	Y	N	D	Y	N	D	Y	N	D	Y	N	D	Y	N	D	Y	N	D	Y	N	D	Y	N	D	Y	N	D	Y	N	Puan	Genel
Genel Ortalama				16,01	9,54	13,63	5,06	3,48	4,19	3,14	3,38	2,30	3,45	1,03	3,20	3,07	1,05	2,81	10,38	7,45	8,52	2,14	3,76	1,20	2,06	2,62	1,40	4,24	3,01	3,49	49,55	35,32	40,74	242,170	
Okul Ortalaması				16,64	8,60	14,49	5,62	3,14	4,84	3,29	2,97	2,55	3,84	0,70	3,66	3,30	0,97	3,06	9,91	6,52	8,28	1,92	4,21	0,87	1,10	2,41	0,50	4,54	2,51	3,92	50,16	32,03	42,17	242,430	
SINIF: 10İ																																			
1	360	BERİVAN ERAĞCA	10İ	24	4	23,00	7	1	6,75	3	1	2,75	4	0	4,00	4	1	3,75	15	6	13,50	7	2	6,50	2	2	1,50	4	1	3,75	70	18	65,50	324,663	1839
2	588	NİSANUR SANSAR	10İ	24	6	22,50	8	2	7,50	4	6	2,50	4	1	3,75	4	1	3,75	12	10	9,50	3	6	1,50	1	0	1,00	5	3	4,25	65	35	56,25	293,223	2821
3	549	YASİN BULDUK	10İ	23	7	21,25	8	2	7,50	2	8	0,00	5	0	5,00	3	2	2,50	14	11	11,25	2	8	0,00	1	1	0,75	6	1	5,75	64	40	54,00	290,925	2891
4	618	DİLARA ASLAN	10İ	19	11	16,25	6	4	5,00	5	4	4,00	3	2	2,50	4	1	3,75	17	9	14,75	3	5	1,75	0	7	-1,75	4	4	3,00	61	47	49,25	281,190	3238
5	573	ŞEVVAL UYSAL	10İ	17	9	14,75	6	3	5,25	1	1	0,75	4	1	3,75	2	3	1,25	13	4	12,00	3	6	1,50	0	7	-1,75	6	4	5,00	52	38	42,50	255,360	4247
6	576	ALİ NAKİ ÜNLÜ	10İ	12	14	8,50	7	3	6,25	1	2	0,50	4	1	3,75	3	2	2,50	17	6	15,50	2	4	1,00				5	4	4,00	51	36	42,00	251,420	4395
7	524	OĞULCAN ONUR AKPINAR	10İ	11	15	7,25	8	2	7,50	1	2	0,50	4	1	3,75	3	2	2,50	16	7	14,25	2	6	0,50				6	3	5,25	51	38	41,50	244,008	4710
8	615	MUSTAFA ENES ÇİFTÇİ	10İ	10	16	6,00	8	2	7,50	1	2	0,50	4	1	3,75	3	2	2,50	16	6	14,50	1	6	-0,50				7	2	6,50	50	37	40,75	240,490	4867
9	611	ERDEM KULA	10İ	20	10	17,50	8	2	7,50	3	6	1,50	2	3	1,25	3	2	2,50	11	14	7,50	2	8	0,00	1	1	0,75				50	46	38,50	240,248	4878
10	581	RESUL EMRE DAĞLI	10İ	11	15	7,25	8	2	7,50	1	1	0,75	4	1	3,75	2	3	1,25	15	7	13,25	3	5	1,75				6	3	5,25	50	37	40,75	239,275	4927
11	593	SEFA SARAÇ	10İ	20	10	17,50	7	3	6,25	3	6	1,50	2	3	1,25	3	2	2,50	11	14	7,50	2	8	0,00	1	1	0,75				49	47	37,25	237,573	4998
12	610	ZEYNEP ÇALKAYA	10İ	20	9	17,75	5	5	3,75	2	5	0,75	5	0	5,00	3	2	2,50	7	5	5,75	2	6	0,50	3	2	2,50	1	2	0,50	48	36	39,00	236,255	5056
13	616	HAMİT DÜZGÜN	10İ	20	10	17,50	5	3	4,25	1	9	-1,25	3	2	2,50	1	3	0,25	11	14	7,50	2	8	0,00	1	1	0,75	6	3	5,25	50	53	36,75	235,505	5099
14	595	YUSUF TOPKAYA	10İ	19	11	16,25	4	2	3,50	1	9	-1,25	2	2	1,50	1	3	0,25	11	13	7,75	2	8	0,00	1	1	0,75	6	4	5,00	47	53	33,75	227,268	5490
15	586	RABİA AŞIK	10İ	11	2	10,50	7	3	6,25	1	0	1,00	5	0	5,00	3	0	3,00	10	7	8,25	1	9	-1,25				1	1	0,75	39	22	33,50	217,463	5955
16	384	MUHAMMED YASİN ASLAN	10İ	11	15	7,25	6	4	5,00				5	0	5,00	3	2	2,50	12	13	8,75	4	2	3,50	1	0	1,00	3	4	2,00	45	40	35,00	214,060	6092
17	584	ÖYKÜ YALÇIN	10İ	11	15	7,25	6	4	5,00				5	0	5,00	3	2	2,50	12	13	8,75	4	2	3,50	1	0	1,00	3	4	2,00	45	40	35,00	214,060	6092
18	62	HAMSİ SİDDİK	10İ	11	14	7,50	6	4	5,00	1	0	1,00	5	0	5,00	3	2	2,50	11	15	7,25	4	3	3,25	1	0	1,00	3	2	2,50	45	40	35,00	210,195	6271
19	579	NURSENA YILDIZHAN	10İ	14	10	11,50	5	3	4,25	4	6	2,50	4	1	3,75	4	1	3,75	6	5	4,75				0	1	-0,25	4	3	3,25	41	30	33,50	208,753	6336
20	251	OĞUZHAN BAŞTUĞ	10İ	5	8	3,00	8	1	7,75				3	2	2,50	3	0	3,00	10	4	9,00	4	6	2,50	1	0	1,00	7	2	6,50	41	23	35,25	205,855	6493
21	457	FUAT AKÇAY	10İ	14	14	10,50				2	0	2,00	0	1	-0,25	3	0	3,00	12	6	10,50	0	8	-2,00							31	29	23,75	203,385	6609
22	550	YAĞMUR ÖZALIR	10İ	8	2	7,50	7	3	6,25				3	1	2,75	2	0	2,00	10	8	8,00	1	9	-1,25				2	0	2,00	33	23	27,25	196,918	6908
23	583	ESRA ER	10İ	13	17	8,75	6	4	5,00	4	6	2,50	4	1	3,75	4	1	3,75	6	7	4,25	0	1	-0,25	0	1	-0,25	3	2	2,50	40	40	30,00	194,315	7044
24	233	EGE SUBAŞI	10İ	11	12	8,00	1	0	1,00										13	8	11,00	0	8	-2,00							25	28	18,00	187,350	7369
25	605	HAYEL TUNÇER	10İ	14	16	10,00	5	2	4,50	2	1	1,75	1	0	1,00	2	0	2,00	6	13	2,75	1	4	0,00	0	1	-0,25	6	4	5,00	37	41	26,75	185,090	7487
26	592	GAMZE BERBEROĞLU	10İ	10	15	6,25	6	4	5,00	1	5	-0,25	4	1	3,75	2	3	1,25	6	7	4,25	2	7	0,25	1	3	0,25	4	3	3,25	36	48	24,00	175,968	7920
27	574	MEHMET SABRİ YAKUT	10İ	6	3	5,25	4	4	3,00							3	1	2,75	8	5	6,75	1	0	1,00	1	2	0,50	2	4	1,00	25	19	20,25	173,335	8026
28	580	EREN YEAGER	10İ	5	20	0,00													12	12	9,00	4	2	3,50	1	0	1,00	3	2	2,50	25	36	16,00	159,020	8650

# 10İ SINIFI TYT NET LİSTESİ (10 SINIF 1 sıralı)

10İ SINIFI TYT NET LİSTESİ (10 SINIF 1 sıralı)													KATILIMLAR																						
İL		İLÇE		OKUL						SINAV ADI						OKUL	İLÇE	İL	GENEL																
TEKİRDAĞ		ÇERKEZKÖY		Trakya Anadolu Lisesi						VAF 10 SINIF 1						287	287	596	10817																
Sıra	Ö.No	İsim	Sınıf	TYT Türkçe			TYT Sosyal						TYT Matematik			TYT Fen						Toplam			10 SINIF 1										
				Türkçe			Tarih-1			Coğrafya-1			Felsefe			Din Kül. ve Ahl. Bil.			Matematik-1			Fizik			Kimya			Biyoloji			Puan Genel				
				D	Y	N	D	Y	N	D	Y	N	D	Y	N	D	Y	N	D	Y	N	D	Y	N	D	Y	N	D	Y	N	D	Y	N	Puan	Genel
Genel Ortalama				16,01	9,54	13,63	5,06	3,48	4,19	3,14	3,38	2,30	3,45	1,03	3,20	3,07	1,05	2,81	10,38	7,45	8,52	2,14	3,76	1,20	2,06	2,62	1,40	4,24	3,01	3,49	49,55	35,32	40,74	242,170	
Okul Ortalaması				16,64	8,60	14,49	5,62	3,14	4,84	3,29	2,97	2,55	3,84	0,70	3,66	3,30	0,97	3,06	9,91	6,52	8,28	1,92	4,21	0,87	1,10	2,41	0,50	4,54	2,51	3,92	50,16	32,03	42,17	242,430	
SINIF: 10İ																																			
29	341	FATMA MENGÜ	10İ	12	14	8,50	2	3	1,25							3	1	2,75	2	6	0,50	1	4	0,00				3	3	2,25	23	31	15,25	151,348	8920
30	620	EYÜP ENSAR AYDIN	10İ	5	13	1,75	6	4	5,00	1	7	-0,75	5	0	5,00	4	1	3,75	4	12	1,00	2	6	0,50	3	7	1,25	1	3	0,25	31	53	17,75	144,218	9190
31	591	NECATİ EREN SAĞLAM	10İ	4	10	1,50	2	7	0,25	1	1	0,75	1	3	0,25	0	4	-1,00	7	7	5,25	4	6	2,50	1	0	1,00	2	4	1,00	22	42	11,50	142,133	9262
32	600	DUMAN PENAS I	10İ																												0	0	0,00		

NET ORTALAMALARINA GÖRE KIYASLAMA

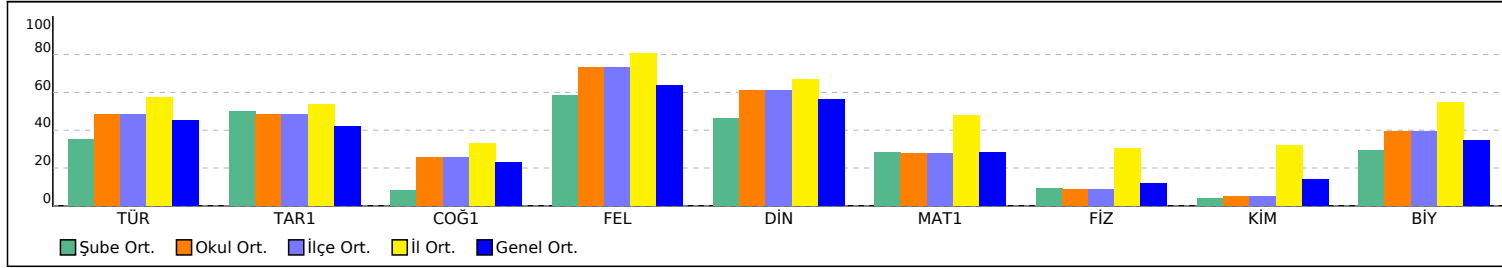

PUAN ORT. GÖRE KIYAS

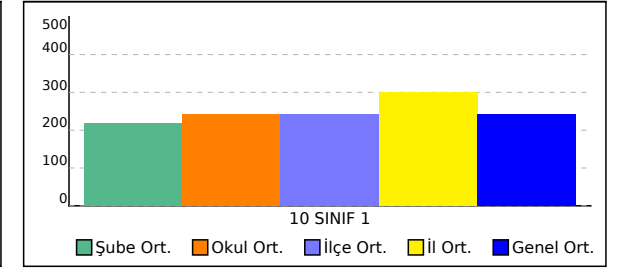

VAF 10 SINIF 1



0,000

% 96,41

TEKİRDAĞ / ÇERKEZKÖY  
Trakya Anadolu Lisesi

- 0

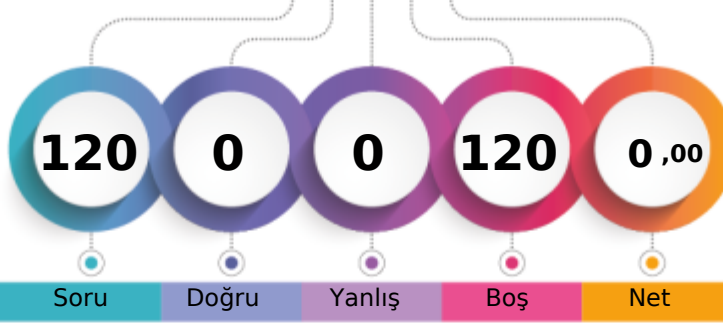

1. Öğrenci

Sizin yeriniz  
(10429.)

Sonuncu Öğrenci

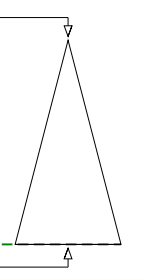

Soru Doğru Yanlış Boş Net

Şube Kurum İlçe İl Genel

Öğrenci Sıra No 2 286 286 593 10429 % 96,41

Sınava Katılan Öğrenci Sayısı 2 287 287 596 10817

		Soru	Doğru	Yanlış	Boş	Net	Başarı
<b>TYT Türkçe</b>		30	0	0	30	0,00	% 0
Cevap Anahtarı	B	BCDBDBCCABCECEBEACEEBABCDCEDE					
Cevaplarınız							

		Soru	Doğru	Yanlış	Boş	Net	Başarı
<b>TYT Matematik</b>		30	0	0	30	0,00	% 0
Cevap Anahtarı	B	CEDECDBBBACEBCDDDEAEDBCACBCBBE					
Cevaplarınız							

		Soru	Doğru	Yanlış	Boş	Net	Başarı
<b>TYT Sosyal</b>		30	0	0	30	0,00	% 0
Cevap Anahtarı	B	BCCDAEDBDDDDCEAEBBADBECBECAD					
Cevaplarınız							

		Soru	Doğru	Yanlış	Boş	Net	Başarı
<b>TYT Fen</b>		30	0	0	30	0,00	% 0
Cevap Anahtarı	B	EABEDDCCEBBCCDAEDEEECEAAACEDEC					
Cevaplarınız							



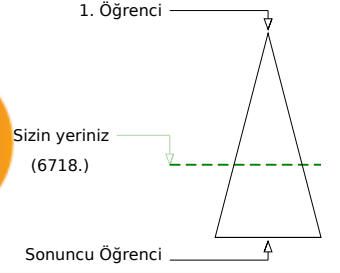
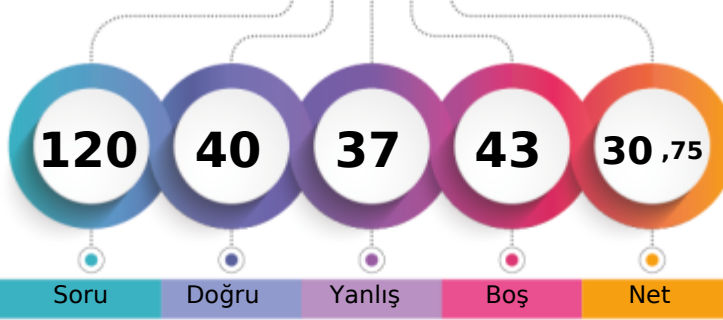

Şube	Kurum	İlçe	İl	Genel
Öğrenci Sıra No	1	238	238	6718
Sınava Katılan Öğrenci Sayısı	2	287	287	10817
				% 62,11

	Soru	Doğru	Yanlış	Boş	Net	Başarı
<b>TYT Türkçe</b>	30	17	11	2	14,25	% 48
Cevap Anahtarı	A	DBCDBBCBACCEBEEACBEBACDEDED				
Cevaplarınız		baCeBBeaCbC deEEaACcEB eCDEDED				

	S	D	Y	B%
<b>Türkçe</b>	30	17	11	57
"Dede Korkut Hikâyeleri"ni inceler ve genel özelliklerini kavrar.	4	0	3	0
Edebiyatın tarihte ilişkisini belirler.	4	2	2	50
Türk edebiyatını dönemlere ayırır.	2	1	1	50
Türkçenin tarihi gelişimini inceler.	4	3	1	75

	Soru	Doğru	Yanlış	Boş	Net	Başarı
<b>TYT Matematik</b>	30	6	14	10	2,50	% 8
Cevap Anahtarı	A	ECCDEBDBCEBBDCEADDBEDACCBCEB				
Cevaplarınız		abd Eaecd cbCE Dbd d BcCd				

	S	D	Y	B%
<b>Matematik-1</b>	30	6	14	20
Olayların gerçekleşme sayısını toplama ve çarpma yöntemlerini kullanarak hesaplar.	3	0	3	0
n çeşit nesne ile oluşturulabilecek r li dizilişlerin (permütasyonların) kaç farklı şekilde yapılabileceğini hesaplar.	12	2	6	17
n elemanlı bir kümenin r tane elemanın kaç farklı şekilde seçilebileceğini hesaplar.	10	2	4	20
Sınırlı sayıda tekrarlayan nesnelerin dizilişlerini (permütasyonlarını) açıklayarak problemler çözer.	2	1	0	50
Pascal üçgenini açıklar.	1	1	0	100
Binom açılımını yapar.	2	0	1	0

	Soru	Doğru	Yanlış	Boş	Net	Başarı
Tarih-1	10	5	4	1	4,00	% 40
Coğrafya-1	10	2	3	5	1,25	% 13
Felsefe	5	0	0	5	0,00	% 0
Din Kül. ve Ahl. Bil.	5	0	0	5	0,00	% 0
<b>TYT Sosyal</b>	30	7	7	16	5,25	% 18
Cevap Anahtarı	A	CDBCEADBDDBCEDDABEBABDECEBADC				
Cevaplarınız		C cabADDDbcC Da				

	S	D	Y	B%
<b>Tarih-1</b>	10	5	4	50
Anadolu ya yapılan Türk göçlerinin sosyokültürel etkilerini analiz eder.	2	1	0	50
Anadolu daki ilk Türk siyasi teşekküllerinin birbirleriyle ve çevre devletlerle olan ilişkilerini uzlaşma ve çatışma bağla	4	1	3	25
İslam dünyasının korunması bağlamında Türkiye Selçuklu Devleti ve Eyyubi Devleti nin Haçlılarla yaptıkları mücadele	1	1	0	100
Türklerin Anadolu ya yerleşmeye başlaması ile Türkiye Selçuklu Devleti nin yıkılışı arasındaki süreçte meydana gele	1	1	0	100
Türklerin Anadolu da devletleşme sürecini etkileyen faktörleri açıklar.	2	1	1	50
<b>Coğrafya-1</b>	10	2	3	20
Dünya nın tektonik oluşumunu açıklar.	4	1	2	25
İç kuvvetleri; yer şekillerinin oluşum sürecine etkileri açısından açıklar.	4	0	1	0
Jeolojik zamanların özelliklerini tektonik olaylarla ilişkilendirerek açıklar.	1	0	0	0
Kayaçların özellikleri ile yeryüzü şekillerinin oluşum süreçlerini ilişkilendirir.	1	1	0	100
<b>Felsefe</b>	5	0	0	0
Felsefi düşüncenin özelliklerini açıklar.	3	0	0	0
Felsefenin anlamını açıklar.	2	0	0	0
<b>Din Kül. ve Ahl. Bil.</b>	5	0	0	0
Allah inancının insan hayatındaki yeri ve önemini yorumlar.	1	0	0	0
Allah ın varlığı ve birliği konusunda akli ve nakli delilleri analiz eder.	1	0	0	0
İsim ve sıfatlarının yansımalarıyla Allah'ı tanıır.	2	0	0	0
İnsanın Allah ile irtibat yollarını açıklar.	1	0	0	0

	Soru	Doğru	Yanlış	Boş	Net	Başarı
Fizik	10	1	0	9	1,00	% 10
Kimya	10	1	3	6	0,25	% 3
Biyoloji	10	8	2	0	7,50	% 75
<b>TYT Fen</b>	30	10	5	15	8,75	% 29
Cevap Anahtarı	A	ABEDCEDECBCBDCAEDEEEEAECACCECD				
Cevaplarınız		C b c EcEdACAEC*ED				

	S	D	Y	B%
<b>Fizik</b>	10	1	0	10
Elektrik akımı, direnç ve potansiyel farkı kavramlarını açıklar.	2	0	0	0
Kati bir iletkenin direncinin bağlı olduğu değişkenleri analiz eder.	2	0	0	0
Elektrik Akımı, direnç ve potansiyel farkı arasındaki ilişkiyi analiz eder	5	1	0	20
<b>Kimya</b>	10	1	3	10
Kimyanın temel kanunlarını açıklar.	9	1	2	11
Mol kavramını açıklar.	1	0	1	0
<b>Biyoloji</b>	10	8	2	80
Mayozu açıklar.	9	7	2	78
Canlılarda hücre bölünmesinin gerekliliğini açıklar.	1	1	0	100

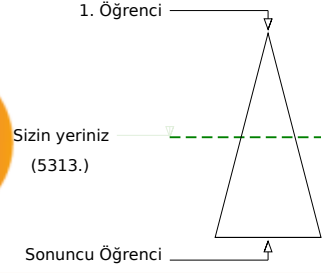
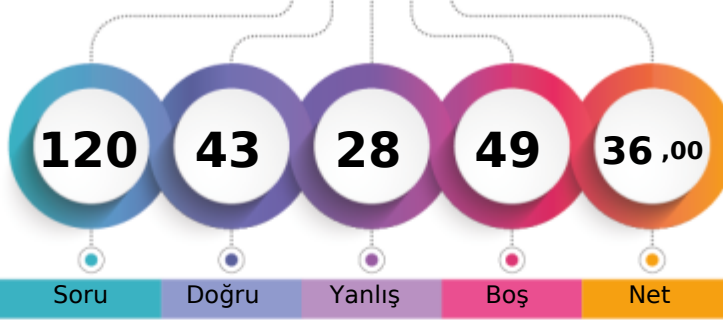

Şube	Kurum	İlçe	İl	Genel
Öğrenci Sıra No	2	167	167	453
Sınava Katılan Öğrenci Sayısı	2	287	287	596
				5313 % 49,12
				10817

	Soru	Doğru	Yanlış	Boş	Net	Başarı
<b>TYT Türkçe</b>	30	15	12	3	12,00	% 40
Cevap Anahtarı	A	DBCDBBCBACCEBEEACBEBACDDEDED				
Cevaplarınız		DaCeeadBCA dedcaACBEBAAbd DED				

	S	D	Y	B%
<b>Türkçe</b>	30	15	12	50
"Dede Korkut Hikâyeleri"ni inceler ve genel özelliklerini kavrar.	4	2	2	50
Edebiyatın tarihte ilişkisini belirler.	4	1	3	25
Türk edebiyatını dönemlere ayırır.	2	0	2	0
Türkçenin tarihi gelişimini inceler.	4	3	0	75

	Soru	Doğru	Yanlış	Boş	Net	Başarı
<b>TYT Matematik</b>	30	11	3	16	10,25	% 34
Cevap Anahtarı	A	ECCDEBDBCEBABBDCCEADDBEDACCBBCEB				
Cevaplarınız		E E BC cDCEADD a Ad				

	S	D	Y	B%
<b>Matematik-1</b>	30	11	3	37
Olayların gerçekleşme sayısını toplama ve çarpma yöntemlerini kullanarak hesaplar.	3	1	0	33
n çeşit nesne ile oluşturulabilecek r li dizilişlerin (permütasyonların) kaç farklı şekilde yapılabileceğini hesaplar.	12	4	2	33
n elemanlı bir kümenin r tane elemanın kaç farklı şekilde seçilebileceğini hesaplar.	10	4	1	40
Sınırlı sayıda tekrarlayan nesnelerin dizilişlerini (permütasyonlarını) açıklayarak problemler çözer.	2	2	0	100
Pascal üçgenini açıklar.	1	0	0	0
Binom açılımını yapar.	2	0	0	0

	Soru	Doğru	Yanlış	Boş	Net	Başarı
Tarih-1	10	6	2	2	5,50	% 55
Coğrafya-1	10	1	5	4	-0,25	% 0
Felsefe	5	4	1	0	3,75	% 75
Din Kül. ve Ahl. Bil.	5	4	1	0	3,75	% 75
<b>TYT Sosyal</b>	30	15	9	6	12,75	% 43
Cevap Anahtarı	A	CDBCEADBDDBCEDDABEBABDECEBADDC				
Cevaplarınız		db C ADBDDac b d cABDEbEaADC				

	S	D	Y	B%
<b>Tarih-1</b>	10	6	2	60
Anadolu ya yapılan Türk göçlerinin sosyokültürel etkilerini analiz eder.	2	0	2	0
Anadolu daki ilk Türk siyasi teşekküllerinin birbirleriyle ve çevre devletlerle olan ilişkilerini uzlaşma ve çatışma bağla	4	2	0	50
İslam dünyasının korunması bağlamında Türkiye Selçuklu Devleti ve Eyyubi Devleti nin Haçlılarla yaptıkları mücadele	1	1	0	100
Türklerin Anadolu ya yerleşmeye başlaması ile Türkiye Selçuklu Devleti nin yıkılışı arasındaki süreçte meydana gele	1	1	0	100
Türklerin Anadolu da devletleşme sürecini etkileyen faktörleri açıklar.	2	2	0	100
<b>Coğrafya-1</b>	10	1	5	10
Dünya nın tektonik oluşumunu açıklar.	4	1	1	25
İç kuvvetleri; yer şekillerinin oluşum sürecine etkileri açısından açıklar.	4	0	3	0
Jeolojik zamanların özelliklerini tektonik olaylarla ilişkilendirerek açıklar.	1	0	0	0
Kayaçların özellikleri ile yeryüzü şekillerinin oluşum süreçlerini ilişkilendirir.	1	0	1	0
<b>Felsefe</b>	5	4	1	80
Felsefi düşüncenin özelliklerini açıklar.	3	3	0	100
Felsefenin anlamını açıklar.	2	1	1	50
<b>Din Kül. ve Ahl. Bil.</b>	5	4	1	80
Allah inancının insan hayatındaki yeri ve önemini yorumlar.	1	1	0	100
Allah ın varlığı ve birliği konusunda akli ve nakli delilleri analiz eder.	1	0	1	0
İsim ve sıfatlarının yansımalarıyla Allah'ı tanıır.	2	2	0	100
İnsanın Allah ile irtibat yollarını fark eder.	1	1	0	100

	Soru	Doğru	Yanlış	Boş	Net	Başarı
Fizik	10	2	4	4	1,00	% 10
Kimya	10	0	0	10	0,00	% 0
Biyoloji	10	0	0	10	0,00	% 0
<b>TYT Fen</b>	30	2	4	24	1,00	% 3
Cevap Anahtarı	A	ABEDCEDECBCBDCAEDEEEEAACECCED				
Cevaplarınız		Adc E dd				

	S	D	Y	B%
<b>Fizik</b>	10	2	4	20
Elektrik akımı, direnç ve potansiyel farkı kavramlarını açıklar.	2	1	1	50
Kati bir iletkenin direncinin bağlı olduğu değişkenleri analiz eder.	2	0	1	0
Elektrik Akımı, direnç ve potansiyel farkı arasındaki ilişkiyi analiz eder	5	1	2	20
<b>Kimya</b>	10	0	0	0
Kimyanın temel kanunlarını açıklar.	9	0	0	0
Mol kavramını açıklar.	1	0	0	0
<b>Biyoloji</b>	10	0	0	0
Mayozu açıklar.	9	0	0	0
Canlılarda hücre bölünmesinin gerekliliğini açıklar.	1	0	0	0

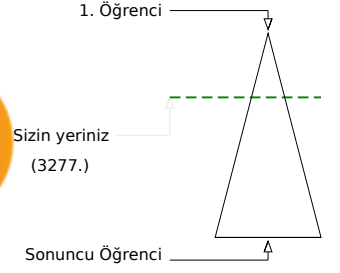
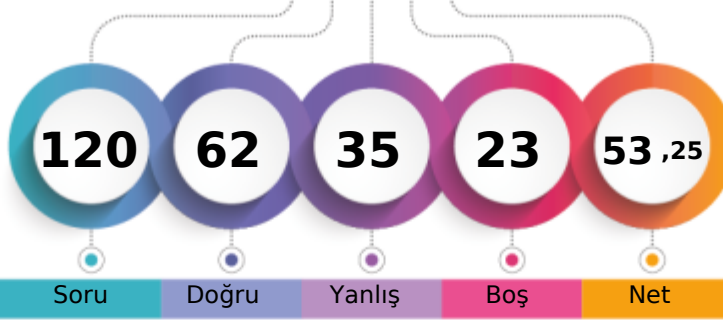

Şube	Kurum	İlçe	İl	Genel
Öğrenci Sıra No	1	58	58	3277
Sınava Katılan Öğrenci Sayısı	2	287	287	10817
				% 30,29

	Soru	Doğru	Yanlış	Boş	Net	Başarı
<b>TYT Türkçe</b>	<b>30</b>	<b>18</b>	<b>8</b>	<b>4</b>	<b>16,00</b>	<b>% 53</b>
Cevap Anahtarı	B	BCDBDBCCABCECEBEACEEBBABCDCEDDE				
Cevaplarınız		BCDBedCCA Cda dA aEedBCDCEDE				

	S	D	Y	B%
<b>Türkçe</b>	<b>30</b>	<b>18</b>	<b>8</b>	<b>60</b>
"Dede Korkut Hikâyeleri"ni inceler ve genel özelliklerini kavrar.	4	2	2	50
Edebiyatın tarihle ilişkisini belirler.	4	2	2	50
Türk edebiyatını dönemlere ayırır.	16	9	3	56
Türkçenin tarihi gelişimini inceler.	2	1	1	50
	4	4	0	100

	Soru	Doğru	Yanlış	Boş	Net	Başarı
<b>TYT Matematik</b>	<b>30</b>	<b>14</b>	<b>8</b>	<b>8</b>	<b>12,00</b>	<b>% 40</b>
Cevap Anahtarı	B	CEDECDBBBACEBCDDDEAEDBCACBCBBE				
Cevaplarınız		CEDEBccBB C d DDbeAb bA C Ba				

	S	D	Y	B%
<b>Matematik-1</b>	<b>30</b>	<b>14</b>	<b>8</b>	<b>47</b>
Olayların gerçekleşme sayısını toplama ve çarpma yöntemlerini kullanarak hesaplar.	3	2	1	67
n çeşit nesne ile oluşturulabilecek r li dizilişlerin (permütasyonların) kaç farklı şekilde yapılabileceğini hesaplar.	12	5	4	42
n elemanlı bir kümenin r tane elemanın kaç farklı şekilde seçilebileceğini hesaplar.	10	3	2	30
Sınırlı sayıda tekrarlayan nesnelerin dizilişlerini (permütasyonlarını) açıklayarak problemler çözer.	2	2	0	100
Pascal üçgenini açıklar.	1	1	0	100
Binom açılımını yapar.	2	1	1	50

	Soru	Doğru	Yanlış	Boş	Net	Başarı
Tarih-1	10	7	3	0	6,25	% 63
Coğrafya-1	10	3	6	1	1,50	% 15
Felsefe	5	4	0	1	4,00	% 80
Din Kül. ve Ahl. Bil.	5	5	0	0	5,00	% 100
<b>TYT Sosyal</b>	<b>30</b>	<b>19</b>	<b>9</b>	<b>2</b>	<b>16,75</b>	<b>% 56</b>
Cevap Anahtarı	B	BCCDAEDBDDDDCEAEBBADBECECAD				
Cevaplarınız		cedDAEDBDDd DebEdEdaAD ECBECAD				

	S	D	Y	B%
<b>Tarih-1</b>	<b>10</b>	<b>7</b>	<b>3</b>	<b>70</b>
Anadolu daki ilk Türk siyasi teşekküllerinin birbirleriyle ve çevre devletlerle olan ilişkilerini uzlaşma ve çatışma bağla	4	2	2	50
Anadolu ya yapılan Türk göçlerinin sosyokültürel etkilerini analiz eder.	2	1	1	50
İslam dünyasının korunması bağlamında Türkiye Selçuklu Devleti ve Eyyubi Devleti nin Haçlılarla yaptıkları mücadele	1	1	0	100
Türklerin Anadolu ya yerleşmeye başlaması ile Türkiye Selçuklu Devleti nin yıkılışı arasındaki süreçte meydana gele	1	1	0	100
Türklerin Anadolu da devletleşme sürecini etkileyen faktörleri açıklar.	2	2	0	100
<b>Coğrafya-1</b>	<b>10</b>	<b>3</b>	<b>6</b>	<b>30</b>
İç kuvvetleri; yer şekillerinin oluşum sürecine etkileri açısından açıklar.	4	1	3	25
Dünya nın tektonik oluşumunu açıklar.	4	0	3	0
Kayaçların özellikleri ile yeryüzü şekillerinin oluşum süreçlerini ilişkilendirir.	1	1	0	100
Jeolojik zamanların özelliklerini tektonik olaylarla ilişkilendirerek açıklar.	1	1	0	100
<b>Felsefe</b>	<b>5</b>	<b>4</b>	<b>0</b>	<b>80</b>
Felsefi düşüncenin özelliklerini açıklar.	3	2	0	67
Felsefenin anlamını açıklar.	2	2	0	100
<b>Din Kül. ve Ahl. Bil.</b>	<b>5</b>	<b>5</b>	<b>0</b>	<b>100</b>
Allah ın varlığı ve birliği konusunda akli ve nakli delilleri analiz eder.	1	1	0	100
Allah inancının insan hayatındaki yeri ve önemini yorumlar.	1	1	0	100
İnsanın Allah ile irtibat yollarını fark eder.	1	1	0	100
İsim ve sıfatlarının yansımalarıyla Allah'ı tanıır.	2	2	0	100

	Soru	Doğru	Yanlış	Boş	Net	Başarı
Fizik	10	2	6	2	0,50	% 5
Kimya	10	3	2	5	2,50	% 25
Biyoloji	10	6	2	2	5,50	% 55
<b>TYT Fen</b>	<b>30</b>	<b>11</b>	<b>10</b>	<b>9</b>	<b>8,50</b>	<b>% 28</b>
Cevap Anahtarı	B	EABEDDCCEBBCCDAEDEEECEAAACEDEC				
Cevaplarınız		Ed Ecabad BCCa b EC AA EaEe				

	S	D	Y	B%
<b>Fizik</b>	<b>10</b>	<b>2</b>	<b>6</b>	<b>20</b>
Katı bir iletkenin direncinin bağlı olduğu değişkenleri analiz eder.	2	1	1	50
Elektrik akımı, direnç ve potansiyel farkı kavramlarını açıklar.	2	0	1	0
Elektrik Akımı, direnç ve potansiyel farkı arasındaki ilişkileri analiz eder	5	1	4	20
<b>Kimya</b>	<b>10</b>	<b>3</b>	<b>2</b>	<b>30</b>
Kimyanın temel kanunlarını açıklar.	9	3	2	33
Mol kavramını açıklar.	1	0	0	0
<b>Biyoloji</b>	<b>10</b>	<b>6</b>	<b>2</b>	<b>60</b>
Mayozu açıklar.	9	6	2	67
Canlılarda hücre bölünmesinin gerekliliğini açıklar.	1	0	0	0

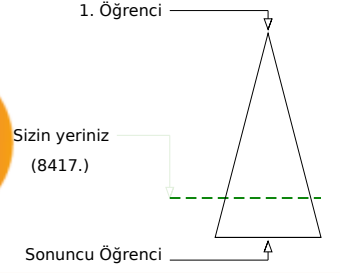
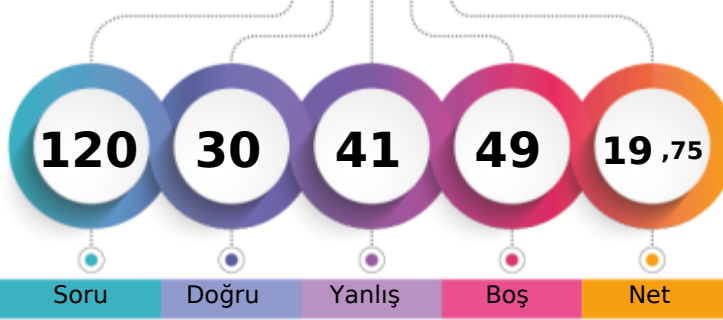

Soru Doğru Yanlış Boş Net

Şube Kurum İlçe İl Genel

Öğrenci Sıra No 28 277 277 574 8417 % 77,81

Sınava Katılan Öğrenci Sayısı 29 287 287 596 10817

		Soru	Doğru	Yanlış	Boş	Net	Başarı
<b>TYT Türkçe</b>		30	9	9	12	6,75	% 23
Cevap Anahtarı	A	DBCDBBCBACCEBEEACBEBACDEDED					
Cevaplarınız		Dc B cbAe c b e B eCbEDED					

		S	D	Y	B%
<b>Türkçe</b>		30	9	9	30
*Dede Korkut Hikâyeleri'ni inceler ve genel özelliklerini kavrar.		16	6	4	38
Edebiyatın tarihte ilişkisini belirler.		4	0	2	0
Türk edebiyatını dönemlere ayırır.		4	0	1	0
Türkçenin tarihi gelişimini inceler.		2	1	1	50
		4	2	1	50

		Soru	Doğru	Yanlış	Boş	Net	Başarı
<b>TYT Matematik</b>		30	5	8	17	3,00	% 10
Cevap Anahtarı	A	ECCDEBDBCEBABBCEADDBEDACCBCEB					
Cevaplarınız		Ee E a C c a EAcb aa					

		S	D	Y	B%
<b>Matematik-1</b>		30	5	8	17
Olayların gerçekleşme sayısını toplama ve çarpma yöntemlerini kullanarak hesaplar.		3	1	1	33
n çeşit nesne ile oluşturulabilecek r li dizilişlerin (permütasyonların) kaç farklı şekilde yapılabileceğini hesaplar.		12	1	3	8
n elemanlı bir kümenin r tane elemanın kaç farklı şekilde seçilebileceğini hesaplar.		10	1	4	10
Sınırlı sayıda tekrarlayan nesnelerin dizilişlerini (permütasyonlarını) açıklayarak problemler çözer.		2	2	0	100
Pascal üçgenini açıklar.		1	0	0	0
Binom açılımını yapar.		2	0	0	0

		Soru	Doğru	Yanlış	Boş	Net	Başarı
<b>Tarih-1</b>		10	3	4	3	2,00	% 20
<b>Coğrafya-1</b>		10	0	6	4	-1,50	% 0
<b>Felsefe</b>		5	3	2	0	2,50	% 50
<b>Din Kül. ve Ahl. Bil.</b>		5	4	1	0	3,75	% 75
<b>TYT Sosyal</b>		30	10	13	7	6,75	% 23
Cevap Anahtarı	A	CDBCEADBDDBCEDDABEBABDECEBADC					
Cevaplarınız		C e dDBbe a cacd dABDdeEcADC					

		S	D	Y	B%
<b>Tarih-1</b>		10	3	4	30
Anadolu ya yapılan Türk göçlerinin sosyokültürel etkilerini analiz eder.		2	1	0	50
Anadolu daki ilk Türk siyasi teşekküllerinin birbirleriyle ve çevre devletlerle olan ilişkilerini uzlaşma ve çatışma bağla		4	0	2	0
İslam dünyasının korunması bağlamında Türkiye Selçuklu Devleti ve Eyyubi Devleti nin Haçlılarla yaptıkları mücadele		1	0	1	0
Türklerin Anadolu ya yerleşmeye başlaması ile Türkiye Selçuklu Devleti nin yıkılışı arasındaki süreçte meydana gele		1	1	0	100
Türklerin Anadolu da devletleşme sürecini etkileyen faktörleri açıklar.		2	1	1	50
<b>Coğrafya-1</b>		10	0	6	0
Dünya nın tektonik oluşumunu açıklar.		4	0	3	0
İç kuvvetleri; yer şekillerinin oluşum sürecine etkileri açısından açıklar.		4	0	2	0
Jeolojik zamanların özelliklerini tektonik olaylarla ilişkilendirerek açıklar.		1	0	0	0
Kayaçların özellikleri ile yeryüzü şekillerinin oluşum süreçlerini ilişkilendirir.		1	0	1	0
<b>Felsefe</b>		5	3	2	60
Felsefi düşüncenin özelliklerini açıklar.		3	2	1	67
Felsefenin anlamını açıklar.		2	1	1	50
<b>Din Kül. ve Ahl. Bil.</b>		5	4	1	80
Allah inancının insan hayatındaki yeri ve önemini yorumlar.		1	1	0	100
Allah ın varlığı ve birliği konusunda akli ve nakli delilleri analiz eder.		1	0	1	0
İsim ve sıfatlarının yansımalarıyla Allah'ı tanıır.		2	2	0	100
İnsanın Allah ile irtibat yollarını fark eder.		1	1	0	100

		Soru	Doğru	Yanlış	Boş	Net	Başarı
<b>Fizik</b>		10	2	3	5	1,25	% 13
<b>Kimya</b>		10	0	5	5	-1,25	% 0
<b>Biyoloji</b>		10	4	3	3	3,25	% 33
<b>TYT Fen</b>		30	6	11	13	3,25	% 11
Cevap Anahtarı	A	ABEDCEDECBCBDCAEDEEEEAECCECED					
Cevaplarınız		d Db D b a ee ba EcACAdb					

		S	D	Y	B%
<b>Fizik</b>		10	2	3	20
Elektrik akımı, direnç ve potansiyel farkı kavramlarını açıklar.		2	0	1	0
Kati bir iletkenin direncinin bağlı olduğu değişkenleri analiz eder.		2	1	0	50
Elektrik Akımı, direnç ve potansiyel farkı arasındaki ilişkiyi analiz eder		5	1	2	20
<b>Kimya</b>		10	0	5	0
Kimyanın temel kanunlarını açıklar.		9	0	5	0
Mol kavramını açıklar.		1	0	0	0
<b>Biyoloji</b>		10	4	3	40
Mayozu açıklar.		9	4	2	44
Canlılarda hücre bölünmesinin gerekliliğini açıklar.		1	0	1	0

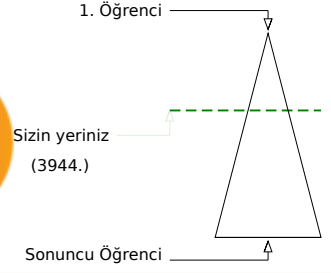
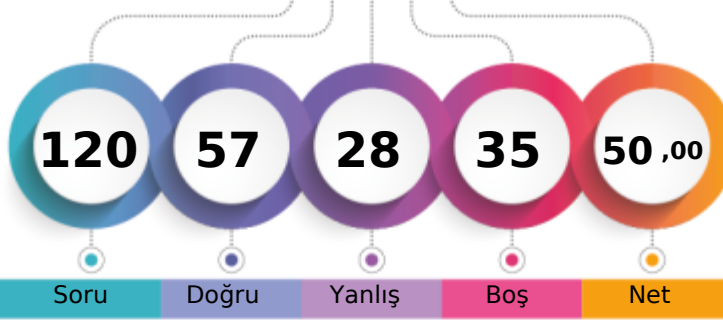

Soru Doğru Yanlış Boş Net

	Şube	Kurum	İlçe	İl	Genel
Öğrenci Sıra No	6	84	84	363	3944 % 36,46
Sınava Katılan Öğrenci Sayısı	29	287	287	596	10817

	Soru	Doğru	Yanlış	Boş	Net	Başarı
<b>TYT Türkçe</b>	30	23	6	1	21,50	% 72
Cevap Anahtarı	A	DBCDBBCACCEBEEACBEBACDDEDED				
Cevaplarınız		DaCDBaCBCAb EBcEEACBcBaDcDEDED				

	S	D	Y	B%
<b>Türkçe</b>	30	23	6	77
	16	12	3	75
"Dede Korkut Hikâyeleri"ni inceler ve genel özelliklerini kavrar.	4	3	1	75
Edebiyatın tarihte ilişkisini belirler.	4	3	1	75
Türk edebiyatını dönemlere ayırır.	2	2	0	100
Türkçenin tarihi gelişimini inceler.	4	3	1	75

	Soru	Doğru	Yanlış	Boş	Net	Başarı
<b>TYT Matematik</b>	30	5	4	21	4,00	% 13
Cevap Anahtarı	A	ECCDEBDBCEBABBDCDEADDBEDACCBBCEB				
Cevaplarınız		ECb E e B a Dc				

	S	D	Y	B%
<b>Matematik-1</b>	30	5	4	17
Olayların gerçekleşme sayısını toplama ve çarpma yöntemlerini kullanarak hesaplar.	3	2	1	67
n çeşit nesne ile oluşturulabilecek r li dizilişlerin (permütasyonların) kaç farklı şekilde yapılabileceğini hesaplar.	12	2	2	17
n elemanlı bir kümenin r tane elemanın kaç farklı şekilde seçilebileceğini hesaplar.	10	1	1	10
Sınırlı sayıda tekrarlayan nesnelerin dizilişlerini (permütasyonlarını) açıklayarak problemler çözer.	2	0	0	0
Pascal üçgenini açıklar.	1	0	0	0
Binom açılımını yapar.	2	0	0	0

	Soru	Doğru	Yanlış	Boş	Net	Başarı
Tarih-1	10	8	2	0	7,50	% 75
Coğrafya-1	10	5	2	3	4,50	% 45
Felsefe	5	5	0	0	5,00	% 100
Din Kül. ve Ahl. Bil.	5	4	1	0	3,75	% 75
<b>TYT Sosyal</b>	30	22	5	3	20,75	% 69
Cevap Anahtarı	A	CDBCEADBDDBCEDDABEBABDECEBADc				
Cevaplarınız		eDBeEADBDDbBCED d BABDECEBAcC				

	S	D	Y	B%
<b>Tarih-1</b>	10	8	2	80
Anadolu ya yapılan Türk göçlerinin sosyokültürel etkilerini analiz eder.	2	1	1	50
Anadolu daki ilk Türk siyasi teşekküllerinin birbirleriyle ve çevre devletlerle olan ilişkilerini uzlaşma ve çatışma bağla	4	3	1	75
İslam dünyasının korunması bağlamında Türkiye Selçuklu Devleti ve Eyyubi Devleti nin Haçlılarla yaptıkları mücadele	1	1	0	100
Türklerin Anadolu ya yerleşmeye başlaması ile Türkiye Selçuklu Devleti nin yıkılışı arasındaki süreçte meydana gele	1	1	0	100
Türklerin Anadolu da devletleşme sürecini etkileyen faktörleri açıklar.	2	2	0	100
<b>Coğrafya-1</b>	10	5	2	50
Dünya nın tektonik oluşumunu açıklar.	4	1	1	25
İç kuvvetleri; yer şekillerinin oluşum sürecine etkileri açısından açıklar.	4	2	1	50
Jeolojik zamanların özelliklerini tektonik olaylarla ilişkilendirerek açıklar.	1	1	0	100
Kayaçların özellikleri ile yeryüzü şekillerinin oluşum süreçlerini ilişkilendirir.	1	1	0	100
<b>Felsefe</b>	5	5	0	100
Felsefi düşüncenin özelliklerini açıklar.	3	3	0	100
Felsefenin anlamını açıklar.	2	2	0	100
<b>Din Kül. ve Ahl. Bil.</b>	5	4	1	80
Allah inancının insan hayatındaki yeri ve önemini yorumlar.	1	1	0	100
Allah ın varlığı ve birliği konusunda akli ve nakli delilleri analiz eder.	1	1	0	100
İsim ve sıfatlarının yansımalarıyla Allah'ı tanıır.	2	1	1	50
İnsanın Allah ile iribat yollarını fark eder.	1	1	0	100

	Soru	Doğru	Yanlış	Boş	Net	Başarı
Fizik	10	2	4	4	1,00	% 10
Kimya	10	1	3	6	0,25	% 3
Biyoloji	10	4	6	0	2,50	% 25
<b>TYT Fen</b>	30	7	13	10	3,75	% 13
Cevap Anahtarı	A	ABEDCEDECBCBDCAEDEEEEAACAECCEd				
Cevaplarınız		Add Ee d eD bb dEAdAbCddb				

	S	D	Y	B%
<b>Fizik</b>	10	2	4	20
Elektrik akımı, direnç ve potansiyel farkı kavramlarını açıklar.	2	1	1	50
Kati bir iletkenin direncinin bağlı olduğu değişkenleri analiz eder.	2	0	1	0
Elektrik Akımı, direnç ve potansiyel farkı arasındaki ilişkiyi analiz eder	5	1	2	20
<b>Kimya</b>	10	1	3	10
Kimyanın temel kanunlarını açıklar.	9	1	3	11
Mol kavramını açıklar.	1	0	0	0
<b>Biyoloji</b>	10	4	6	40
Mayozu açıklar.	9	3	6	33
Canlılarda hücre bölünmesinin gerekliliğini açıklar.	1	1	0	100

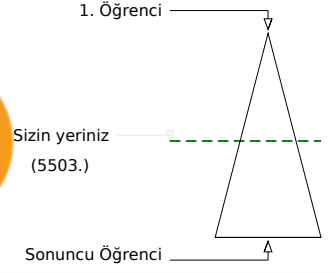
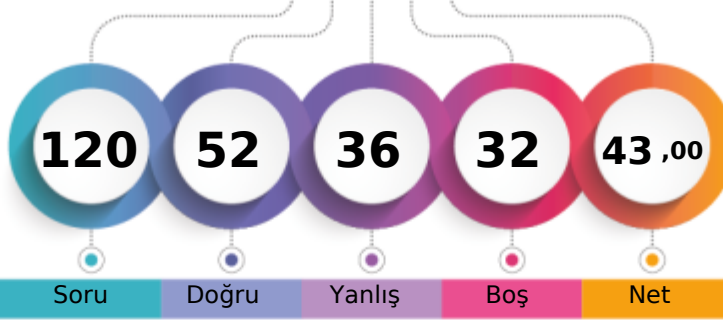

Şube	Kurum	İlçe	İl	Genel
Öğrenci Sıra No	14	183	183	469
Sınava Katılan Öğrenci Sayısı	29	287	287	596
				5503 % 50,87
				10817

	Soru	Doğru	Yanlış	Boş	Net	Başarı
<b>TYT Türkçe</b>	30	10	10	10	7,50	% 25
Cevap Anahtarı	A	DBCDBBCBACCEBEEACBEBACDDEDED				
Cevaplarınız		acCeBcd	C	Ecc	C Ec	eCb DED

	S	D	Y	B%
<b>Türkçe</b>	30	10	10	33
"Dede Korkut Hikâyeleri"ni inceler ve genel özelliklerini kavrar.	4	0	2	0
Edebiyatın tarihte ilişkisini belirler.	4	1	3	25
Türk edebiyatını dönemlere ayırır.	2	1	1	50
Türkçenin tarihi gelişimini inceler.	4	0	1	0

	Soru	Doğru	Yanlış	Boş	Net	Başarı
<b>TYT Matematik</b>	30	9	7	14	7,25	% 24
Cevap Anahtarı	A	ECCDEBDBCEBABBDCCEADDBEDACCBBCEB				
Cevaplarınız		ECdDEBcBC	dDC	b	cdd	

	S	D	Y	B%
<b>Matematik-1</b>	30	9	7	30
Olayların gerçekleşme sayısını toplama ve çarpma yöntemlerini kullanarak hesaplar.	3	2	1	67
n çeşit nesne ile oluşturulabilecek r li dizilişlerin (permütasyonların) kaç farklı şekilde yapılabileceğini hesaplar.	12	6	2	50
n elemanlı bir kümenin r tane elemanın kaç farklı şekilde seçilebileceğini hesaplar.	10	1	2	10
Sınırlı sayıda tekrarlayan nesnelerin dizilişlerini (permütasyonlarını) açıklayarak problemler çözer.	2	0	0	0
Pascal üçgenini açıklar.	1	0	1	0
Binom açılımını yapar.	2	0	1	0

	Soru	Doğru	Yanlış	Boş	Net	Başarı
Tarih-1	10	8	2	0	7,50	% 75
Coğrafya-1	10	4	3	3	3,25	% 33
Felsefe	5	4	1	0	3,75	% 75
Din Kül. ve Ahl. Bil.	5	5	0	0	5,00	% 100
<b>TYT Sosyal</b>	30	21	6	3	19,50	% 65
Cevap Anahtarı	A	CDBCEADBDDBCEDDABEBABDECEBADC				
Cevaplarınız		eDBeEADBDD	CdD	edEBABD	bCEBADC	

	S	D	Y	B%
<b>Tarih-1</b>	10	8	2	80
Anadolu ya yapılan Türk göçlerinin sosyokültürel etkilerini analiz eder.	2	1	1	50
Anadolu daki ilk Türk siyasi teşekküllerinin birbirleriyle ve çevre devletlerle olan ilişkilerini uzlaşma ve çatışma bağla	4	3	1	75
İslam dünyasının korunması bağlamında Türkiye Selçuklu Devleti ve Eyyubi Devleti nin Haçlılarla yaptıkları mücadele	1	1	0	100
Türklerin Anadolu ya yerleşmeye başlaması ile Türkiye Selçuklu Devleti nin yıkılışı arasındaki süreçte meydana gele	1	1	0	100
Türklerin Anadolu da devletleşme sürecini etkileyen faktörleri açıklar.	2	2	0	100
<b>Coğrafya-1</b>	10	4	3	40
Dünya nın tektonik oluşumunu açıklar.	4	1	1	25
İç kuvvetleri; yer şekillerinin oluşum sürecine etkileri açısından açıklar.	4	2	1	50
Jeolojik zamanların özelliklerini tektonik olaylarla ilişkilendirerek açıklar.	1	0	1	0
Kayaçların özellikleri ile yeryüzü şekillerinin oluşum süreçlerini ilişkilendirir.	1	1	0	100
<b>Felsefe</b>	5	4	1	80
Felsefi düşüncenin özelliklerini açıklar.	3	2	1	67
Felsefenin anlamını açıklar.	2	2	0	100
<b>Din Kül. ve Ahl. Bil.</b>	5	5	0	100
Allah inancının insan hayatındaki yeri ve önemini yorumlar.	1	1	0	100
Allah ın varlığı ve birliği konusunda akli ve nakli delilleri analiz eder.	1	1	0	100
İsim ve sıfatlarının yansımalarıyla Allah'ı tanıır.	2	2	0	100
İnsanın Allah ile iribat yollarını fark eder.	1	1	0	100

	Soru	Doğru	Yanlış	Boş	Net	Başarı
Fizik	10	5	4	1	4,00	% 40
Kimya	10	3	3	4	2,25	% 23
Biyoloji	10	4	6	0	2,50	% 25
<b>TYT Fen</b>	30	12	13	5	8,75	% 29
Cevap Anahtarı	A	ABEDCEDECEBCBDCAEDEEEEAACECCED				
Cevaplarınız		AeEDCdcEe	BaC	d	EbcaddAaaCED	

	S	D	Y	B%
<b>Fizik</b>	10	5	4	50
Elektrik akımı, direnç ve potansiyel farkı kavramlarını açıklar.	2	1	1	50
Kati bir iletkenin direncinin bağlı olduğu değişkenleri analiz eder.	2	2	0	100
Elektrik Akımı, direnç ve potansiyel farkı arasındaki ilişkiyi analiz eder	5	2	3	40
<b>Kimya</b>	10	3	3	30
Kimyanın temel kanunlarını açıklar.	9	3	2	33
Mol kavramını açıklar.	1	0	1	0
<b>Biyoloji</b>	10	4	6	40
Mayozu açıklar.	9	4	5	44
Canlılarda hücre bölünmesinin gerekliliğini açıklar.	1	0	1	0

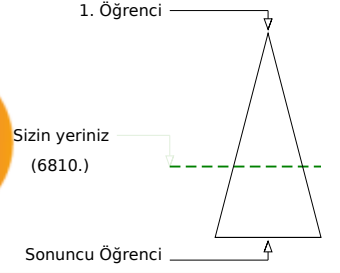
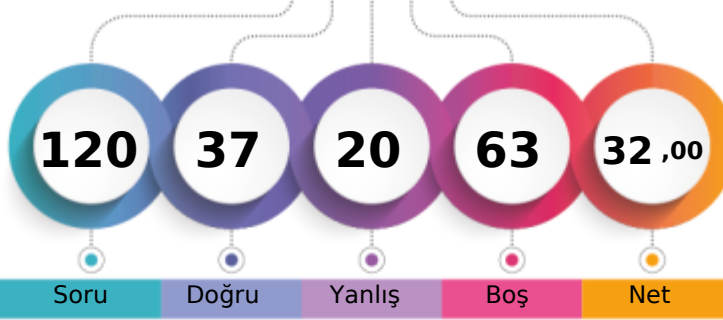

Soru Doğru Yanlış Boş Net

	Şube	Kurum	İlçe	İl	Genel
Öğrenci Sıra No	22	242	242	533	6810 % 62,96
Sınava Katılan Öğrenci Sayısı	29	287	287	596	10817

	Soru	Doğru	Yanlış	Boş	Net	Başarı
<b>TYT Türkçe</b>	<b>30</b>	<b>11</b>	<b>9</b>	<b>10</b>	<b>8,75</b>	<b>% 29</b>
Cevap Anahtarı	B	BCDBDBCCABCECEBEACEEBBABCDCEDDE				
Cevaplarınız		cBeaC b aa E bAeEEB C b DDE				

	S	D	Y	B%
<b>Türkçe</b>	<b>30</b>	<b>11</b>	<b>9</b>	<b>37</b>
"Dede Korkut Hikâyeleri"ni inceler ve genel özelliklerini kavrar.	4	2	0	50
Edebiyatın tarihle ilişkisini belirler.	4	0	3	0
Türk edebiyatını dönemlere ayırır.	16	6	4	38
Türkçenin tarihi gelişimini inceler.	2	2	0	100
	4	1	2	25

	Soru	Doğru	Yanlış	Boş	Net	Başarı
<b>TYT Matematik</b>	<b>30</b>	<b>5</b>	<b>2</b>	<b>23</b>	<b>4,50</b>	<b>% 15</b>
Cevap Anahtarı	B	CEDECDBBBACEBCDDDEAEDBCACBCBBE				
Cevaplarınız		CEaEd A C				

	S	D	Y	B%
<b>Matematik-1</b>	<b>30</b>	<b>5</b>	<b>2</b>	<b>17</b>
Olayların gerçekleşme sayısını toplama ve çarpma yöntemlerini kullanarak hesaplar.	3	2	1	67
n çeşit nesne ile oluşturulabilecek r li dizilişlerin (permütasyonların) kaç farklı şekilde yapılabileceğini hesaplar.	12	3	1	25
n elemanlı bir kümenin r tane elemanın kaç farklı şekilde seçilebileceğini hesaplar.	10	0	0	0
Sınırlı sayıda tekrarlayan nesnelerin dizilişlerini (permütasyonlarını) açıklayarak problemler çözer.	2	0	0	0
Pascal üçgenini açıklar.	1	0	0	0
Binom açılımını yapar.	2	0	0	0

	Soru	Doğru	Yanlış	Boş	Net	Başarı
Tarih-1	10	7	1	2	6,75	% 68
Coğrafya-1	10	2	1	7	1,75	% 18
Felsefe	5	4	0	1	4,00	% 80
Din Kül. ve Ahl. Bil.	5	3	1	1	2,75	% 55
<b>TYT Sosyal</b>	<b>30</b>	<b>16</b>	<b>3</b>	<b>11</b>	<b>15,25</b>	<b>% 51</b>
Cevap Anahtarı	B	BCCDAEDBDDDDCEAEBBADBECECAD				
Cevaplarınız		CCDA DcDdc D C DBECBbCA				

	S	D	Y	B%
<b>Tarih-1</b>	<b>10</b>	<b>7</b>	<b>1</b>	<b>70</b>
Anadolu daki ilk Türk siyasi teşekküllerinin birbirleriyle ve çevre devletlerle olan ilişkilerini uzlaşma ve çatışma bağla	4	2	0	50
Anadolu ya yapılan Türk göçlerinin sosyokültürel etkilerini analiz eder.	2	2	0	100
İslam dünyasının korunması bağlamında Türkiye Selçuklu Devleti ve Eyyubi Devleti nin Haçlılarla yaptıkları mücadele	1	1	0	100
Türklerin Anadolu ya yerleşmeye başlaması ile Türkiye Selçuklu Devleti nin yıkılışı arasındaki süreçte meydana gele	1	1	0	100
Türklerin Anadolu da devletleşme sürecini etkileyen faktörleri açıklar.	2	1	1	50
<b>Coğrafya-1</b>	<b>10</b>	<b>2</b>	<b>1</b>	<b>20</b>
İç kuvvetleri; yer şekillerinin oluşum sürecine etkileri açısından açıklar.	4	0	1	0
Dünya nın tektonik oluşumunu açıklar.	4	1	0	25
Kayaçların özellikleri ile yeryüzü şekillerinin oluşum süreçlerini ilişkilendirir.	1	1	0	100
Jeolojik zamanların özelliklerini tektonik olaylarla ilişkilendirerek açıklar.	1	0	0	0
<b>Felsefe</b>	<b>5</b>	<b>4</b>	<b>0</b>	<b>80</b>
Felsefi düşüncenin özelliklerini açıklar.	3	2	0	67
Felsefenin anlamını açıklar.	2	2	0	100
<b>Din Kül. ve Ahl. Bil.</b>	<b>5</b>	<b>3</b>	<b>1</b>	<b>60</b>
Allah ın varlığı ve birliği konusunda akli ve nakli delilleri analiz eder.	1	1	0	100
Allah inancının insan hayatındaki yeri ve önemini yorumlar.	1	0	1	0
İnsanın Allah ile irtibat yollarını fark eder.	1	1	0	100
İsim ve sıfatlarının yansımalarıyla Allah'ı tanıtır.	2	1	0	50

	Soru	Doğru	Yanlış	Boş	Net	Başarı
Fizik	10	1	3	6	0,25	% 3
Kimya	10	1	1	8	0,75	% 8
Biyoloji	10	3	2	5	2,50	% 25
<b>TYT Fen</b>	<b>30</b>	<b>5</b>	<b>6</b>	<b>19</b>	<b>3,50</b>	<b>% 12</b>
Cevap Anahtarı	B	EABEDDCCEBCCDAEDEEECEAAACEDEC				
Cevaplarınız		a Dc a B bE d aEC				

	S	D	Y	B%
<b>Fizik</b>	<b>10</b>	<b>1</b>	<b>3</b>	<b>10</b>
Katı bir iletkenin direncinin bağlı olduğu değişkenleri analiz eder.	2	0	2	0
Elektrik akımı, direnç ve potansiyel farkı kavramlarını açıklar.	2	0	0	0
Elektrik Akımı, direnç ve potansiyel farkı arasındaki ilişkiyi analiz eder	5	1	1	20
<b>Kimya</b>	<b>10</b>	<b>1</b>	<b>1</b>	<b>10</b>
Kimyanın temel kanunlarını açıklar.	9	1	1	11
Mol kavramını açıklar.	1	0	0	0
<b>Biyoloji</b>	<b>10</b>	<b>3</b>	<b>2</b>	<b>30</b>
Mayozu açıklar.	9	3	2	33
Canlılarda hücre bölünmesinin gerekliliğini açıklar.	1	0	0	0

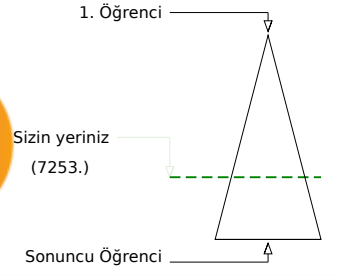
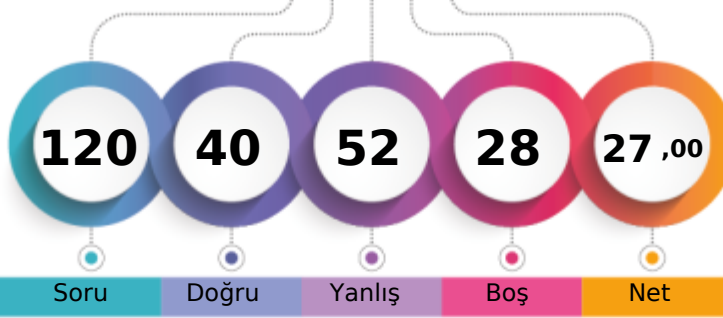

Soru Doğru Yanlış Boş Net

Şube Kurum İlçe İl Genel

Öğrenci Sıra No 24 254 254 548 7253 % 67,05

Sınava Katılan Öğrenci Sayısı 29 287 287 596 10817

		Soru	Doğru	Yanlış	Boş	Net	Başarı
<b>TYT Türkçe</b>		30	13	13	4	9,75	% 33
Cevap Anahtarı	A	DBCDBBCBACCEBEEACBEBACDEDED					
Cevaplarınız		aCeBdb dbbCEadEbb BdcA CDEDED					

		S	D	Y	B%
<b>Türkçe</b>		30	13	13	43
*Dede Korkut Hikâyeleri'ni inceler ve genel özelliklerini kavrar.		4	2	2	50
Edebiyatın tarihte ilişkisini belirler.		4	2	1	50
Türk edebiyatını dönemlere ayırır.		2	1	1	50
Türkçenin tarihi gelişimini inceler.		4	0	4	0

		Soru	Doğru	Yanlış	Boş	Net	Başarı
<b>TYT Matematik</b>		30	7	11	12	4,25	% 14
Cevap Anahtarı	A	ECCDEBDBCEBABBDCEDDBEDACCBBCEB					
Cevaplarınız		ECCEe a db c Ca cc Ab Bad					

		S	D	Y	B%
<b>Matematik-1</b>		30	7	11	23
Olayların gerçekleşme sayısını toplama ve çarpma yöntemlerini kullanarak hesaplar.		3	3	0	100
n çeşit nesne ile oluşturulabilecek r li dizilişlerin (permütasyonların) kaç farklı şekilde yapılabileceğini hesaplar.		12	2	4	17
n elemanlı bir kümenin r tane elemanın kaç farklı şekilde seçilebileceğini hesaplar.		10	2	5	20
Sınırlı sayıda tekrarlayan nesnelerin dizilişlerini (permütasyonlarını) açıklayarak problemler çözer.		2	0	1	0
Pascal üçgenini açıklar.		1	0	1	0
Binom açılımını yapar.		2	0	0	0

		Soru	Doğru	Yanlış	Boş	Net	Başarı
Tarih-1		10	4	5	1	2,75	% 28
Coğrafya-1		10	3	5	2	1,75	% 18
Felsefe		5	4	1	0	3,75	% 75
Din Kül. ve Ahl. Bil.		5	3	2	0	2,50	% 50
<b>TYT Sosyal</b>		30	14	13	3	10,75	% 36
Cevap Anahtarı	A	CDBCEADBDDBCEDDABEBABDECEBADC					
Cevaplarınız		db CbAaBDcb eEeDA acABDEbacADC					

		S	D	Y	B%
<b>Tarih-1</b>		10	4	5	40
Anadolu ya yapılan Türk göçlerinin sosyokültürel etkilerini analiz eder.		2	0	2	0
Anadolu daki ilk Türk siyasi teşekküllerinin birbirleriyle ve çevre devletlerle olan ilişkilerini uzlaşma ve çatışma bağla		4	2	1	50
İslam dünyasının korunması bağlamında Türkiye Selçuklu Devleti ve Eyyubi Devleti nin Haçlılarla yaptıkları mücadele		1	1	0	100
Türklerin Anadolu ya yerleşmeye başlaması ile Türkiye Selçuklu Devleti nin yıkılışı arasındaki süreçte meydana gele		1	0	1	0
Türklerin Anadolu da devletleşme sürecini etkileyen faktörleri açıklar.		2	1	1	50
<b>Coğrafya-1</b>		10	3	5	30
Dünya nın tektonik oluşumunu açıklar.		4	1	2	25
İç kuvvetleri; yer şekillerinin oluşum sürecine etkileri açısından açıklar.		4	1	2	25
Jeolojik zamanların özelliklerini tektonik olaylarla ilişkilendirerek açıklar.		1	1	0	100
Kayaçların özellikleri ile yeryüzü şekillerinin oluşum süreçlerini ilişkilendirir.		1	0	1	0
<b>Felsefe</b>		5	4	1	80
Felsefi düşüncenin özelliklerini açıklar.		3	3	0	100
Felsefenin anlamını açıklar.		2	1	1	50
<b>Din Kül. ve Ahl. Bil.</b>		5	3	2	60
Allah inancının insan hayatındaki yeri ve önemini yorumlar.		1	0	1	0
Allah ın varlığı ve birliği konusunda akli ve nakli delilleri analiz eder.		1	0	1	0
İsim ve sıfatlarının yansımalarıyla Allah'ı tanıır.		2	2	0	100
İnsanın Allah ile irtibat yollarını fark eder.		1	1	0	100

		Soru	Doğru	Yanlış	Boş	Net	Başarı
Fizik		10	2	5	3	0,75	% 8
Kimya		10	1	4	5	0,00	% 0
Biyoloji		10	3	6	1	1,50	% 15
<b>TYT Fen</b>		30	6	15	9	2,25	% 8
Cevap Anahtarı	A	ABEDCEDECBCBDCAEDEEEEAACECCED					
Cevaplarınız		A b Cdb ee ce A b cEddbEbc c					

		S	D	Y	B%
<b>Fizik</b>		10	2	5	20
Elektrik akımı, direnç ve potansiyel farkı kavramlarını açıklar.		2	1	0	50
Kati bir iletkenin direncinin bağlı olduğu değişkenleri analiz eder.		2	0	1	0
Elektrik Akımı, direnç ve potansiyel farkı arasındaki ilişkiyi analiz eder		5	1	3	20
<b>Kimya</b>		10	1	4	10
Kimyanın temel kanunlarını açıklar.		9	1	3	11
Mol kavramını açıklar.		1	0	1	0
<b>Biyoloji</b>		10	3	6	30
Mayozu açıklar.		9	3	5	33
Canlılarda hücre bölünmesinin gerekliliğini açıklar.		1	0	1	0



TEKİRDAĞ / ÇERKEZKÖY  
Trakya Anadolu Lisesi

10A - 625  
BEYTULLAH BAL

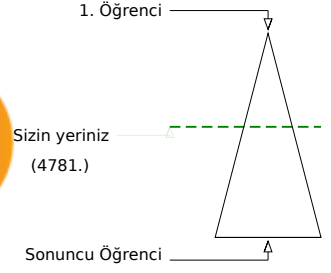
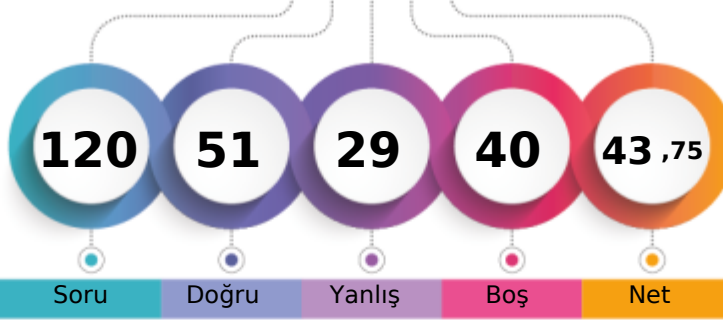

Soru Doğru Yanlış Boş Net

	Şube	Kurum	İlçe	İl	Genel
Öğrenci Sıra No	11	133	133	418	4781 % 44,20
Sınava Katılan Öğrenci Sayısı	29	287	287	596	10817

	Soru	Doğru	Yanlış	Boş	Net	Başarı
<b>TYT Türkçe</b>	<b>30</b>	<b>13</b>	<b>7</b>	<b>10</b>	<b>11,25</b>	<b>% 38</b>
Cevap Anahtarı	B	BCDBDBCCABCECEBEACEEBBABCDCEDDE				
Cevaplarınız		adD	bA	EC B AC a	dB	CaeEDDE

	S	D	Y	B%
<b>Türkçe</b>	<b>30</b>	<b>13</b>	<b>7</b>	<b>43</b>
"Dede Korkut Hikâyeleri"ni inceler ve genel özelliklerini kavrar.	4	0	2	0
Edebiyatın tarihle ilişkisini belirler.	4	0	2	0
Türk edebiyatını dönemlere ayırır.	16	10	3	63
Türkçenin tarihi gelişimini inceler.	2	0	0	0
	4	3	0	75

	Soru	Doğru	Yanlış	Boş	Net	Başarı
<b>TYT Matematik</b>	<b>30</b>	<b>10</b>	<b>4</b>	<b>16</b>	<b>9,00</b>	<b>% 30</b>
Cevap Anahtarı	B	CEDECDBBBACEBCDDDEAEEDBCACBCBBE				
Cevaplarınız		CEDEbDBB	eC dC	b A		

	S	D	Y	B%
<b>Matematik-1</b>	<b>30</b>	<b>10</b>	<b>4</b>	<b>33</b>
Olayların gerçekleşme sayısını toplama ve çarpma yöntemlerini kullanarak hesaplar.	3	2	1	67
n çeşit nesne ile oluşturulabilecek r li dizilişlerin (permütasyonların) kaç farklı şekilde yapılabileceğini hesaplar.	12	6	2	50
n elemanlı bir kümenin r tane elemanın kaç farklı şekilde seçilebileceğini hesaplar.	10	1	1	10
Sınırlı sayıda tekrarlayan nesnelerin dizilişlerini (permütasyonlarını) açıklayarak problemler çözer.	2	1	0	50
Pascal üçgenini açıklar.	1	0	0	0
Binom açılımını yapar.	2	0	0	0

	Soru	Doğru	Yanlış	Boş	Net	Başarı
Tarih-1	10	8	2	0	7,50	% 75
Coğrafya-1	10	5	3	2	4,25	% 43
Felsefe	5	3	0	2	3,00	% 60
Din Kül. ve Ahl. Bil.	5	5	0	0	5,00	% 100
<b>TYT Sosyal</b>	<b>30</b>	<b>21</b>	<b>5</b>	<b>4</b>	<b>19,75</b>	<b>% 66</b>
Cevap Anahtarı	B	BCCDAEDBDDDDCEAEBBADBECEBECAD				
Cevaplarınız		BCeDcEDBDD	DeCaeEBBAD	CBE	CAD	

	S	D	Y	B%
<b>Tarih-1</b>	<b>10</b>	<b>8</b>	<b>2</b>	<b>80</b>
Anadolu daki ilk Türk siyasi teşekküllerinin birbirleriyle ve çevre devletlerle olan ilişkilerini uzlaşma ve çatışma bağla	4	4	0	100
Anadolu ya yapılan Türk göçlerinin sosyokültürel etkilerini analiz eder.	2	1	1	50
İslam dünyasının korunması bağlamında Türkiye Selçuklu Devleti ve Eyyubi Devleti nin Haçlılarla yaptıkları mücadele	1	0	1	0
Türklerin Anadolu ya yerleşmeye başlaması ile Türkiye Selçuklu Devleti nin yıkılışı arasındaki süreçte meydana gele	1	1	0	100
Türklerin Anadolu da devletleşme sürecini etkileyen faktörleri açıklar.	2	2	0	100
<b>Coğrafya-1</b>	<b>10</b>	<b>5</b>	<b>3</b>	<b>50</b>
İç kuvvetleri; yer şekillerinin oluşum sürecine etkileri açısından açıklar.	4	2	1	50
Dünya nın tektonik oluşumunu açıklar.	4	2	1	50
Kayaçların özellikleri ile yeryüzü şekillerinin oluşum süreçlerini ilişkilendirir.	1	1	0	100
Jeolojik zamanların özelliklerini tektonik olaylarla ilişkilendirerek açıklar.	1	0	1	0
<b>Felsefe</b>	<b>5</b>	<b>3</b>	<b>0</b>	<b>60</b>
Felsefi düşüncenin özelliklerini açıklar.	3	1	0	33
Felsefenin anlamını açıklar.	2	2	0	100
<b>Din Kül. ve Ahl. Bil.</b>	<b>5</b>	<b>5</b>	<b>0</b>	<b>100</b>
Allah ın varlığı ve birliği konusunda akli ve nakli delilleri analiz eder.	1	1	0	100
Allah inancının insan hayatındaki yeri ve önemini yorumlar.	1	1	0	100
İnsanın Allah ile irtibat yollarını fark eder.	1	1	0	100
İsim ve sıfatlarının yansımalarıyla Allah'ı tanıır.	2	2	0	100

	Soru	Doğru	Yanlış	Boş	Net	Başarı
Fizik	10	4	4	2	3,00	% 30
Kimya	10	1	1	8	0,75	% 8
Biyoloji	10	2	8	0	0,00	% 0
<b>TYT Fen</b>	<b>30</b>	<b>7</b>	<b>13</b>	<b>10</b>	<b>3,75</b>	<b>% 13</b>
Cevap Anahtarı	B	EABEDDCCEBBCCDAEEDDEEECEAAACEDEC				
Cevaplarınız		EAeD DCEb	d	EcdadAbabcC		

	S	D	Y	B%
<b>Fizik</b>	<b>10</b>	<b>4</b>	<b>4</b>	<b>40</b>
Kati bir iletkenin direncinin bağlı olduğu değişkenleri analiz eder.	2	2	0	100
Elektrik akımı, direnç ve potansiyel farkı kavramlarını açıklar.	2	1	1	50
Elektrik Akımı, direnç ve potansiyel farkı arasındaki ilişkiyi analiz eder	5	1	3	20
<b>Kimya</b>	<b>10</b>	<b>1</b>	<b>1</b>	<b>10</b>
Kimyanın temel kanunlarını açıklar.	9	1	1	11
Mol kavramını açıklar.	1	0	0	0
<b>Biyoloji</b>	<b>10</b>	<b>2</b>	<b>8</b>	<b>20</b>
Mayozu açıklar.	9	2	7	22
Canlılarda hücre bölünmesinin gerekliliğini açıklar.	1	0	1	0

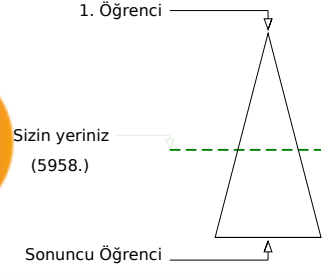
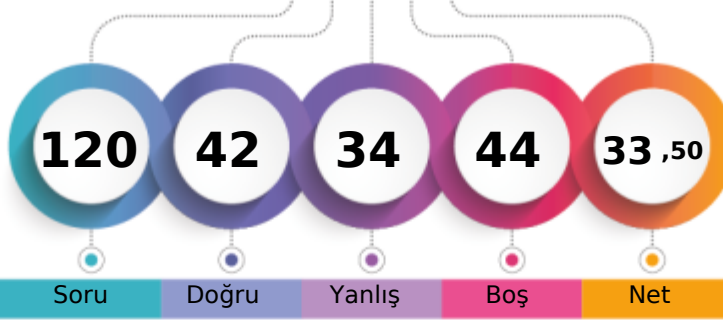

Soru Doğru Yanlış Boş Net

	Şube	Kurum	İlçe	İl	Genel
Öğrenci Sıra No	17	203	203	492	5958 % 55,08
Sınava Katılan Öğrenci Sayısı	29	287	287	596	10817

	Soru	Doğru	Yanlış	Boş	Net	Başarı
<b>TYT Türkçe</b>	30	16	9	5	13,75	% 46
Cevap Anahtarı	B	BCDBDBCCABCECEBEACEEBAABCDCEDE				
Cevaplarınız	aC	BedbCABCECdB	AddcB	c D	EDDE	

	S	D	Y	B%
<b>Türkçe</b>	30	16	9	53
"Dede Korkut Hikâyeleri"ni inceler ve genel özelliklerini kavrar.	4	1	2	25
Edebiyatın tarihle ilişkisini belirler.	4	1	1	25
Türk edebiyatını dönemlere ayırır.	16	10	4	63
Türkçenin tarihi gelişimini inceler.	2	1	1	50
	4	3	1	75

	Soru	Doğru	Yanlış	Boş	Net	Başarı
<b>TYT Matematik</b>	30	8	8	14	6,00	% 20
Cevap Anahtarı	B	CEDECDBBBACEBCDDDEAEDBCACBCBBE				
Cevaplarınız	dE	ECe	BB	d	Ba	ccaA A a

	S	D	Y	B%
<b>Matematik-1</b>	30	8	8	27
Olayların gerçekleşme sayısını toplama ve çarpma yöntemlerini kullanarak hesaplar.	3	2	1	67
n çeşit nesne ile oluşturulabilecek r li dizilişlerin (permütasyonların) kaç farklı şekilde yapılabileceğini hesaplar.	12	4	2	33
n elemanlı bir kümenin r tane elemanın kaç farklı şekilde seçilebileceğini hesaplar.	10	1	4	10
Sınırlı sayıda tekrarlayan nesnelerin dizilişlerini (permütasyonlarını) açıklayarak problemler çözer.	2	1	1	50
Pascal üçgenini açıklar.	1	0	0	0
Binom açılımını yapar.	2	0	0	0

	Soru	Doğru	Yanlış	Boş	Net	Başarı
Tarih-1	10	2	4	4	1,00	% 10
Coğrafya-1	10	4	5	1	2,75	% 28
Felsefe	5	5	0	0	5,00	% 100
Din Kül. ve Ahl. Bil.	5	4	0	1	4,00	% 80
<b>TYT Sosyal</b>	30	15	9	6	12,75	% 43
Cevap Anahtarı	B	BCCDAEDBDDDDCEAEBBADBECECAD				
Cevaplarınız	c	AbaB	e	DeDaEAdca	ADBECECAD	

	S	D	Y	B%
<b>Tarih-1</b>	10	2	4	20
Anadolu daki ilk Türk siyasi teşekküllerinin birbirleriyle ve çevre devletlerle olan ilişkilerini uzlaşma ve çatışma bağla	4	0	1	0
Anadolu ya yapılan Türk göçlerinin sosyokültürel etkilerini analiz eder.	2	0	1	0
İslam dünyasının korunması bağlamında Türkiye Selçuklu Devleti ve Eyyubi Devleti nin Haçlılarla yaptıkları mücadeleyi	1	1	0	100
Türklerin Anadolu ya yerleşmeye başlaması ile Türkiye Selçuklu Devleti nin yıkılışı arasındaki süreçte meydana gele	1	0	1	0
Türklerin Anadolu da devletleşme sürecini etkileyen faktörleri açıklar.	2	1	1	50
<b>Coğrafya-1</b>	10	4	5	40
İç kuvvetleri; yer şekillerinin oluşum sürecine etkileri açısından açıklar.	4	1	2	25
Dünya nın tektonik oluşumunu açıklar.	4	2	2	50
Kayaçların özellikleri ile yeryüzü şekillerinin oluşum süreçlerini ilişkilendirir.	1	0	1	0
Jeolojik zamanların özelliklerini tektonik olaylarla ilişkilendirerek açıklar.	1	1	0	100
<b>Felsefe</b>	5	5	0	100
Felsefi düşüncenin özelliklerini açıklar.	3	3	0	100
Felsefenin anlamını açıklar.	2	2	0	100
<b>Din Kül. ve Ahl. Bil.</b>	5	4	0	80
Allah ın varlığı ve birliği konusunda akli ve nakli delilleri analiz eder.	1	0	0	0
Allah inancının insan hayatındaki yeri ve önemini yorumlar.	1	1	0	100
İnsanın Allah ile irtibat yollarını fark eder.	1	1	0	100
İsim ve sıfatlarının yansımalarıyla Allah'ı tanıır.	2	2	0	100

	Soru	Doğru	Yanlış	Boş	Net	Başarı
Fizik	10	1	5	4	-0,25	% 0
Kimya	10	0	1	9	-0,25	% 0
Biyoloji	10	2	2	6	1,50	% 15
<b>TYT Fen</b>	30	3	8	19	1,00	% 3
Cevap Anahtarı	B	EABEDDCCEBBCCDAEDEEECEAAEDEC				
Cevaplarınız	dA	d	ea	e	E	dA c

	S	D	Y	B%
<b>Fizik</b>	10	1	5	10
Kati bir iletkenin direncinin bağlı olduğu değişkenleri analiz eder.	2	0	1	0
Elektrik akımı, direnç ve potansiyel farkı kavramlarını açıklar.	2	1	0	50
Elektrik Akımı, direnç ve potansiyel farkı arasındaki ilişkiyi analiz eder	5	0	3	0
<b>Kimya</b>	10	0	1	0
Kimyanın temel kanunlarını açıklar.	9	0	1	0
Mol kavramını açıklar.	1	0	0	0
<b>Biyoloji</b>	10	2	2	20
Mayozu açıklar.	9	2	2	22
Canlılarda hücre bölünmesinin gerekliliğini açıklar.	1	0	0	0

TEKİRDAĞ / ÇERKEZKÖY  
Trakya Anadolu Lisesi

10A - 322  
ÇAĞRI ÖZDEMİR

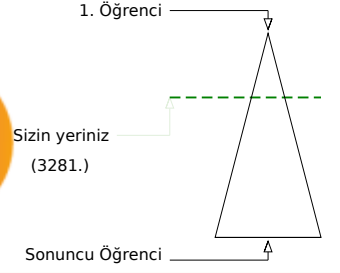
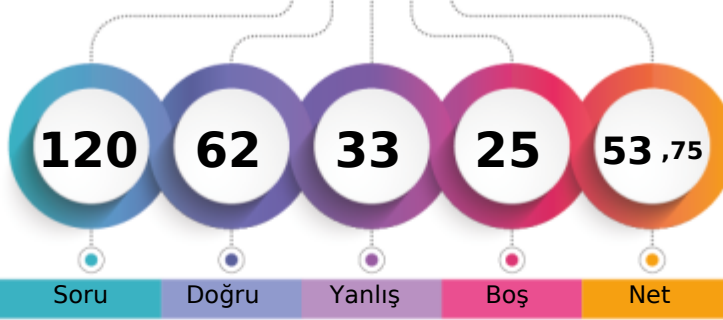

Şube	Kurum	İlçe	İl	Genel
Öğrenci Sıra No	3	59	59	3281
Sınava Katılan Öğrenci Sayısı	29	287	287	10817
				% 30,33

	Soru	Doğru	Yanlış	Boş	Net	Başarı
<b>TYT Türkçe</b>	30	24	6	0	22,50	% 75
Cevap Anahtarı	B	BCDBDBCCABCECEBEACEEBABCDCEDE				
Cevaplarınız		aCaBeBCCABCEaEBdACaEBABCDCEDE				

	S	D	Y	B%
<b>Türkçe</b>	30	24	6	80
"Dede Korkut Hikâyeleri"ni inceler ve genel özelliklerini kavrar.	4	3	1	75
Edebiyatın tarihle ilişkisini belirler.	4	2	2	50
Türk edebiyatını dönemlere ayırır.	16	14	2	88
Türkçenin tarihi gelişimini inceler.	2	1	1	50
	4	4	0	100

	Soru	Doğru	Yanlış	Boş	Net	Başarı
<b>TYT Matematik</b>	30	9	9	12	6,75	% 23
Cevap Anahtarı	B	CEDECDBBBACEBCDDDEAEDEBCACBCBBE				
Cevaplarınız		dEaEb BB d dCDDbEAd c d				

	S	D	Y	B%
<b>Matematik-1</b>	30	9	9	30
Olayların gerçekleşme sayısını toplama ve çarpma yöntemlerini kullanarak hesaplar.	3	1	2	33
n çeşit nesne ile oluşturulabilecek r li dizilişlerin (permütasyonların) kaç farklı şekilde yapılabileceğini hesaplar.	12	5	2	42
n elemanlı bir kümenin r tane elemanın kaç farklı şekilde seçilebileceğini hesaplar.	10	1	4	10
Sınırlı sayıda tekrarlayan nesnelerin dizilişlerini (permütasyonlarını) açımlayarak problemler çözer.	2	2	0	100
Pascal üçgenini açıklar.	1	0	0	0
Binom açılımını yapar.	2	0	1	0

	Soru	Doğru	Yanlış	Boş	Net	Başarı
Tarih-1	10	8	2	0	7,50	% 75
Coğrafya-1	10	4	1	5	3,75	% 38
Felsefe	5	4	1	0	3,75	% 75
Din Kül. ve Ahl. Bil.	5	4	1	0	3,75	% 75
<b>TYT Sosyal</b>	30	20	5	5	18,75	% 63
Cevap Anahtarı	B	BCCDAEDBDDDDCEAEBBADBECECAD				
Cevaplarınız		aCdDAEDBDDaD C E BAeBECBaCAD				

	S	D	Y	B%
<b>Tarih-1</b>	10	8	2	80
Anadolu daki ilk Türk siyasi teşekküllerinin birbirleriyle ve çevre devletlerle olan ilişkilerini uzlaşma ve çatışma bağla	4	3	1	75
Anadolu ya yapılan Türk göçlerinin sosyokültürel etkilerini analiz eder.	2	1	1	50
İslam dünyasının korunması bağlamında Türkiye Selçuklu Devleti ve Eyyubi Devleti nin Haçlılarla yaptıkları mücadele	1	1	0	100
Türklerin Anadolu ya yerleşmeye başlaması ile Türkiye Selçuklu Devleti nin yıkılışı arasındaki süreçte meydana gele	1	1	0	100
Türklerin Anadolu da devletleşme sürecini etkileyen faktörleri açıklar.	2	2	0	100
<b>Coğrafya-1</b>	10	4	1	40
İç kuvvetleri; yer şekillerinin oluşum sürecine etkileri açısından açıklar.	4	2	1	50
Dünya nın tektonik oluşumunu açıklar.	4	2	0	50
Kayaçların özellikleri ile yeryüzü şekillerinin oluşum süreçlerini ilişkilendirir.	1	0	0	0
Jeolojik zamanların özelliklerini tektonik olaylarla ilişkilendirerek açıklar.	1	0	0	0
<b>Felsefe</b>	5	4	1	80
Felsefi düşüncenin özelliklerini açıklar.	3	3	0	100
Felsefenin anlamını açıklar.	2	1	1	50
<b>Din Kül. ve Ahl. Bil.</b>	5	4	1	80
Allah ın varlığı ve birliği konusunda akli ve nakli delilleri analiz eder.	1	1	0	100
Allah inancının insan hayatındaki yeri ve önemini yorumlar.	1	0	1	0
İnsanın Allah ile irtibat yollarını fark eder.	1	1	0	100
İsim ve sıfatlarının yansımalarıyla Allah'ı tanıır.	2	2	0	100

	Soru	Doğru	Yanlış	Boş	Net	Başarı
Fizik	10	3	6	1	1,50	% 15
Kimya	10	0	5	5	-1,25	% 0
Biyoloji	10	6	2	2	5,50	% 55
<b>TYT Fen</b>	30	9	13	8	5,75	% 19
Cevap Anahtarı	B	EABEDDCCEBBCCDAEDEEECEAAACEDEC				
Cevaplarınız		a cabcCbEBa c ba bE AACeCEa				

	S	D	Y	B%
<b>Fizik</b>	10	3	6	30
Katı bir iletkenin direncinin bağlı olduğu değişkenleri analiz eder.	2	0	2	0
Elektrik akımı, direnç ve potansiyel farkı kavramlarını açıklar.	2	0	1	0
Elektrik Akımı, direnç ve potansiyel farkı arasındaki ilişkiyi analiz eder	5	2	3	40
<b>Kimya</b>	10	0	5	0
Kimyanın temel kanunlarını açıklar.	9	0	5	0
Mol kavramını açıklar.	1	0	0	0
<b>Biyoloji</b>	10	6	2	60
Mayozu açıklar.	9	5	2	56
Canlılarda hücre bölünmesinin gerekliliğini açıklar.	1	1	0	100

TEKİRDAĞ / ÇERKEZKÖY  
Trakya Anadolu Lisesi

10A - 317  
EKİM TANRIKULU

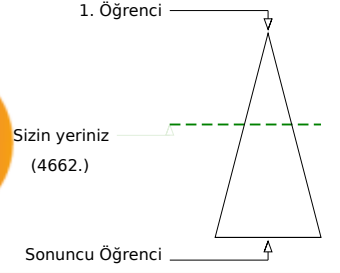
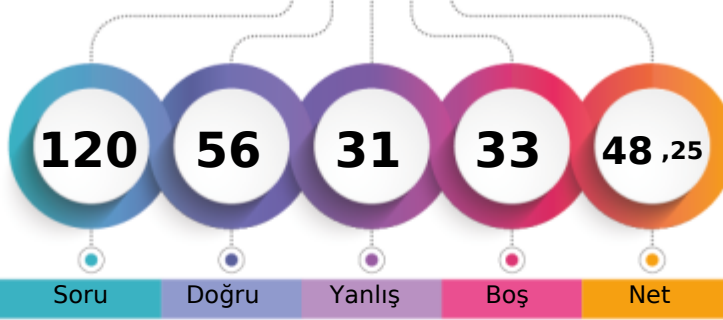

Soru Doğru Yanlış Boş Net

Şube Kurum İlçe İl Genel

Öğrenci Sıra No 10 126 126 411 4662 % 43,10

Sınava Katılan Öğrenci Sayısı 29 287 287 596 10817

		Soru	Doğru	Yanlış	Boş	Net	Başarı	
<b>TYT Türkçe</b>		30	20	10	0	17,50	% 58	
Cevap Anahtarı	B	BCDBDBCCABCECEBEACEEBBABCDCEDDE						
Cevaplarınız		aCDBeaCCABbEacBEAaEceABCdDEDE						

S	D	Y	B%
30	20	10	67
4	2	2	50
4	2	2	50
16	11	5	69
2	2	0	100
4	3	1	75

**Türkçe**  
"Dede Korkut Hikâyeleri"ni inceler ve genel özelliklerini kavrar.  
Edebiyatın tarihte ilişkisini belirler.  
Türk edebiyatını dönemlere ayırır.  
Türkçenin tarihi gelişimini inceler.

		Soru	Doğru	Yanlış	Boş	Net	Başarı	
<b>TYT Matematik</b>		30	3	2	25	2,50	% 8	
Cevap Anahtarı	B	CEDECDBBBACEBCDDDEAEDBCACBCBBE						
Cevaplarınız		CE Eb c						

S	D	Y	B%
30	3	2	10
3	2	1	67
12	1	0	8
10	0	1	0
2	0	0	0
1	0	0	0
2	0	0	0

**Matematik-1**  
Olayların gerçekleşme sayısını toplama ve çarpma yöntemlerini kullanarak hesaplar.  
n çeşit nesne ile oluşturulabilecek r li dizilişlerin (permütasyonların) kaç farklı şekilde yapılabileceğini hesaplar.  
n elemanlı bir kümenin r tane elemanın kaç farklı şekilde seçilebileceğini hesaplar.  
Sınırlı sayıda tekrarlayan nesnelerin dizilişlerini (permütasyonlarını) açıklayarak problemler çözer.  
Pascal üçgenini açıklar.  
Binom açılımını yapar.

Soru	Doğru	Yanlış	Boş	Net	Başarı
Tarih-1	10	8	2	0	7,50 % 75
Coğrafya-1	10	6	2	2	5,50 % 55
Felsefe	5	5	0	0	5,00 % 100
Din Kül. ve Ahl. Bil.	5	3	2	0	2,50 % 50
<b>TYT Sosyal</b>	<b>30</b>	<b>22</b>	<b>6</b>	<b>2</b>	<b>20,50 % 68</b>
Cevap Anahtarı	B	BCCDAEDBDDDDCEAEBBADBECECAD			
Cevaplarınız		BeeDAEDBDDDDbCEd BADBECEBaCAc			

S	D	Y	B%
10	8	2	80
4	3	1	75
2	1	1	50
1	1	0	100
1	1	0	100
2	2	0	100
10	6	2	60
4	2	1	50
4	2	1	50
1	1	0	100
1	1	0	100
5	5	0	100
3	3	0	100
2	2	0	100
5	3	2	60
1	1	0	100
1	0	1	0
1	1	0	100
2	1	1	50

**Tarih-1**  
Anadolu daki ilk Türk siyasi teşekküllerinin birbirleriyle ve çevre devletlerle olan ilişkilerini uzlaşma ve çatışma bağla  
Anadolu ya yapılan Türk göçlerinin sosyokültürel etkilerini analiz eder.  
İslam dünyasının korunması bağlamında Türkiye Selçuklu Devleti ve Eyyubi Devleti nin Haçlılarla yaptıkları mücadeleyi  
Türklerin Anadolu ya yerleşmeye başlaması ile Türkiye Selçuklu Devleti nin yıkılışı arasındaki süreçte meydana gele  
Türklerin Anadolu da devletleşme sürecini etkileyen faktörleri açıklar.

**Coğrafya-1**  
İç kuvvetleri; yer şekillerinin oluşum sürecine etkileri açısından açıklar.  
Dünya nın tektonik oluşumunu açıklar.  
Kayaçların özellikleri ile yeryüzü şekillerinin oluşum süreçlerini ilişkilendirir.  
Jeolojik zamanların özelliklerini tektonik olaylarla ilişkilendirerek açıklar.

**Felsefe**  
Felsefi düşüncenin özelliklerini açıklar.  
Felsefenin anlamını açıklar.

**Din Kül. ve Ahl. Bil.**  
Allah ın varlığı ve birliği konusunda akli ve nakli delilleri analiz eder.  
Allah ın insan hayatındaki yeri ve önemini yorumlar.  
İnsanın Allah ile irtibat yollarını fark eder.  
İsim ve sıfatlarının yansımalarıyla Allah'ı tanıır.

Soru	Doğru	Yanlış	Boş	Net	Başarı
Fizik	10	2	4	4	1,00 % 10
Kimya	10	2	6	2	0,50 % 5
Biyoloji	10	7	3	0	6,25 % 63
<b>TYT Fen</b>	<b>30</b>	<b>11</b>	<b>13</b>	<b>6</b>	<b>7,75 % 26</b>
Cevap Anahtarı	B	EABEDDCCEBBCCDAEDEEECEAAACEDEC			
Cevaplarınız		dAdEe d eeCD c babECEAAcbbdC			

S	D	Y	B%
10	2	4	20
2	0	1	0
2	1	1	50
5	1	2	20
1	0	0	0
10	2	6	20
9	2	5	22
1	0	1	0
10	7	3	70
9	6	3	67
1	1	0	100

**Fizik**  
Kati bir iletkenin direncinin bağlı olduğu değişkenleri analiz eder.  
Elektrik akımı, direnç ve potansiyel farkı kavramlarını açıklar.  
Elektrik Akımı, direnç ve potansiyel farkı arasındaki ilişkiyi analiz eder

**Kimya**  
Kimyanın temel kanunlarını açıklar.  
Mol kavramını açıklar.

**Biyoloji**  
Mayozu açıklar.  
Canlılarda hücre bölünmesinin gerekliliğini açıklar.

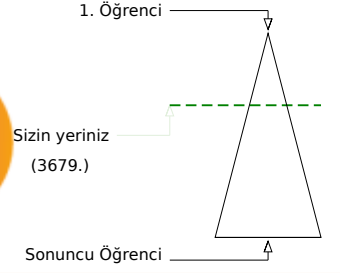
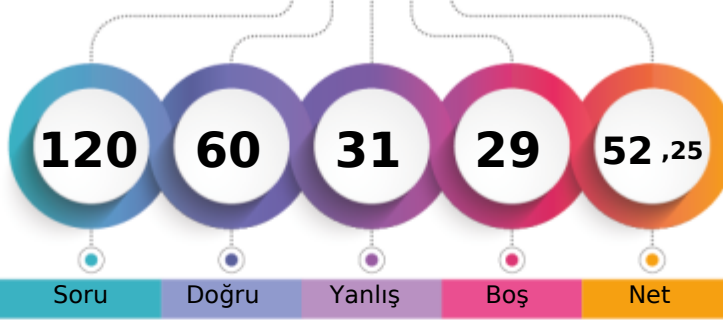

Şube	Kurum	İlçe	İl	Genel
Öğrenci Sıra No	4	70	70	348
Sınava Katılan Öğrenci Sayısı	29	287	287	596
				10817
				3679 % 34,01

	Soru	Doğru	Yanlış	Boş	Net	Başarı
<b>TYT Türkçe</b>	<b>30</b>	<b>17</b>	<b>6</b>	<b>7</b>	<b>15,50</b>	<b>% 52</b>
Cevap Anahtarı	B	BCDBDBCCABCECEBEACEEBABCDCEDE				
Cevaplarınız		aCDBeaCCA d CcBEA E CDeEDE				

	S	D	Y	B%
<b>Türkçe</b>	<b>30</b>	<b>17</b>	<b>6</b>	<b>57</b>
"Dede Korkut Hikâyeleri"ni inceler ve genel özelliklerini kavrar.	4	1	1	25
Edebiyatın tarihle ilişkisini belirler.	4	2	2	50
Türk edebiyatını dönemlere ayırır.	16	11	2	69
Türkçenin tarihi gelişimini inceler.	4	2	1	50

	Soru	Doğru	Yanlış	Boş	Net	Başarı
<b>TYT Matematik</b>	<b>30</b>	<b>11</b>	<b>7</b>	<b>12</b>	<b>9,25</b>	<b>% 31</b>
Cevap Anahtarı	B	CEDECDBBBACEBCDDDEAEDBCACBCBBE				
Cevaplarınız		CaDEC BBACbBC Db da d d				

	S	D	Y	B%
<b>Matematik-1</b>	<b>30</b>	<b>11</b>	<b>7</b>	<b>37</b>
Olayların gerçekleşme sayısını toplama ve çarpma yöntemlerini kullanarak hesaplar.	3	2	1	67
n çeşit nesne ile oluşturulabilecek r li dizilişlerin (permütasyonların) kaç farklı şekilde yapılabileceğini hesaplar.	12	7	0	58
n elemanlı bir kümenin r tane elemanın kaç farklı şekilde seçilebileceğini hesaplar.	10	2	3	20
Sınırlı sayıda tekrarlayan nesnelerin dizilişlerini (permütasyonlarını) açıklayarak problemler çözer.	2	0	1	0
Pascal üçgenini açıklar.	1	0	1	0
Binom açılımını yapar.	2	0	1	0

	Soru	Doğru	Yanlış	Boş	Net	Başarı
Tarih-1	10	6	4	0	5,00	% 50
Coğrafya-1	10	4	4	2	3,00	% 30
Felsefe	5	5	0	0	5,00	% 100
Din Kül. ve Ahl. Bil.	5	5	0	0	5,00	% 100
<b>TYT Sosyal</b>	<b>30</b>	<b>20</b>	<b>8</b>	<b>2</b>	<b>18,00</b>	<b>% 60</b>
Cevap Anahtarı	B	BCCDAEDBDDDDCEAEBBADBECECAD				
Cevaplarınız		BeCeAEeBDeeccDC aBBADBECECAD				

	S	D	Y	B%
<b>Tarih-1</b>	<b>10</b>	<b>6</b>	<b>4</b>	<b>60</b>
Anadolu daki ilk Türk siyasi teşekküllerinin birbirleriyle ve çevre devletlerle olan ilişkilerini uzlaşma ve çatışma bağla	4	3	1	75
Anadolu ya yapılan Türk göçlerinin sosyokültürel etkilerini analiz eder.	2	1	1	50
İslam dünyasının korunması bağlamında Türkiye Selçuklu Devleti ve Eyyubi Devleti nin Haçlılarla yaptıkları mücadele	1	1	0	100
Türklerin Anadolu ya yerleşmeye başlaması ile Türkiye Selçuklu Devleti nin yıkılışı arasındaki süreçte meydana gele	1	0	1	0
Türklerin Anadolu da devletleşme sürecini etkileyen faktörleri açıklar.	2	1	1	50
<b>Coğrafya-1</b>	<b>10</b>	<b>4</b>	<b>4</b>	<b>40</b>
İç kuvvetleri; yer şekillerinin oluşum sürecine etkileri açısından açıklar.	4	1	2	25
Dünya nın tektonik oluşumunu açıklar.	4	3	1	75
Kayaçların özellikleri ile yeryüzü şekillerinin oluşum süreçlerini ilişkilendirir.	1	0	1	0
Jeolojik zamanların özelliklerini tektonik olaylarla ilişkilendirerek açıklar.	1	0	0	0
<b>Felsefe</b>	<b>5</b>	<b>5</b>	<b>0</b>	<b>100</b>
Felsefi düşüncenin özelliklerini açıklar.	3	3	0	100
Felsefenin anlamını açıklar.	2	2	0	100
<b>Din Kül. ve Ahl. Bil.</b>	<b>5</b>	<b>5</b>	<b>0</b>	<b>100</b>
Allah ın varlığı ve birliği konusunda akli ve nakli delilleri analiz eder.	1	1	0	100
Allah inancının insan hayatındaki yeri ve önemini yorumlar.	1	1	0	100
İnsanın Allah ile irtibat yollarını fark eder.	1	1	0	100
İsim ve sıfatlarının yansımalarıyla Allah'ı tanıır.	2	2	0	100

	Soru	Doğru	Yanlış	Boş	Net	Başarı
Fizik	10	4	5	1	2,75	% 28
Kimya	10	2	2	6	1,50	% 15
Biyoloji	10	6	3	1	5,25	% 53
<b>TYT Fen</b>	<b>30</b>	<b>12</b>	<b>10</b>	<b>8</b>	<b>9,50</b>	<b>% 32</b>
Cevap Anahtarı	B	EABEDDCCEBBCCDAEDEEECEAAACEDEC				
Cevaplarınız		adBEeDca aB aD d EabAAeED C				

	S	D	Y	B%
<b>Fizik</b>	<b>10</b>	<b>4</b>	<b>5</b>	<b>40</b>
Katı bir iletkenin direncinin bağlı olduğu değişkenleri analiz eder.	2	1	1	50
Elektrik akımı, direnç ve potansiyel farkı kavramlarını açıklar.	2	1	1	50
Elektrik Akımı, direnç ve potansiyel farkı arasındaki ilişkiyi analiz eder	5	2	2	40
<b>Kimya</b>	<b>10</b>	<b>2</b>	<b>2</b>	<b>20</b>
Kimyanın temel kanunlarını açıklar.	9	2	2	22
Mol kavramını açıklar.	1	0	0	0
<b>Biyoloji</b>	<b>10</b>	<b>6</b>	<b>3</b>	<b>60</b>
Mayozu açıklar.	9	6	2	67
Canlılarda hücre bölünmesinin gerekliliğini açıklar.	1	0	1	0

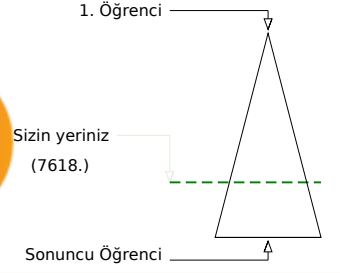
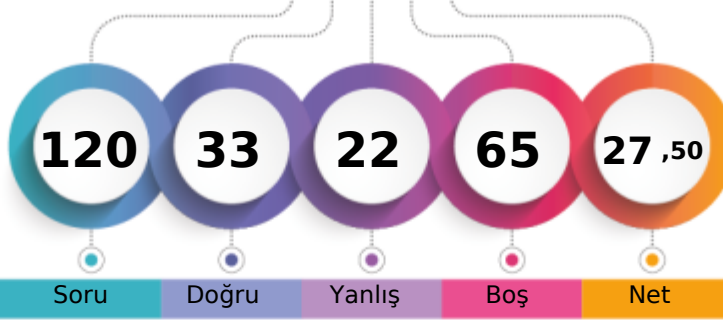

Şube	Kurum	İlçe	İl	Genel
Öğrenci Sıra No	25	264	264	558
Sınava Katılan Öğrenci Sayısı	29	287	287	596
				7618 % 70,43
				10817

Soru	Doğru	Yanlış	Boş	Net	Başarı	
<b>TYT Türkçe</b>	<b>30</b>	<b>9</b>	<b>5</b>	<b>16</b>	<b>7,75</b>	<b>% 26</b>
Cevap Anahtarı	B	BCDBDBCCABCECEBEACEEBBABCDCEDDE				
Cevaplarınız		ab Be	C E C	e CDe DDE		

S	D	Y	B%	
<b>Türkçe</b>	<b>30</b>	<b>9</b>	<b>5</b>	<b>30</b>
"Dede Korkut Hikâyeleri"ni inceler ve genel özelliklerini kavrar.	4	0	2	0
Edebiyatın tarihte ilişkisini belirler.	4	1	3	25
Türk edebiyatını dönemlere ayırır.	16	7	0	44
Türkçenin tarihi gelişimini inceler.	2	1	0	50
	4	0	0	0

Soru	Doğru	Yanlış	Boş	Net	Başarı	
<b>TYT Matematik</b>	<b>30</b>	<b>5</b>	<b>8</b>	<b>17</b>	<b>3,00</b>	<b>% 10</b>
Cevap Anahtarı	B	CEDECDBBBACEBCDDDEAEDBCACBCBBE				
Cevaplarınız		ea C e Ca DD	aa d	cE		

S	D	Y	B%	
<b>Matematik-1</b>	<b>30</b>	<b>5</b>	<b>8</b>	<b>17</b>
Olayların gerçekleşme sayısını toplama ve çarpma yöntemlerini kullanarak hesaplar.	3	1	2	33
n çeşit nesne ile oluşturulabilecek r li dizilişlerin (permütasyonların) kaç farklı şekilde yapılabileceğini hesaplar.	12	1	2	8
n elemanlı bir kümenin r tane elemanın kaç farklı şekilde seçilebileceğini hesaplar.	10	2	3	20
Sınırlı sayıda tekrarlayan nesnelerin dizilişlerini (permütasyonlarını) açıklayarak problemler çözer.	2	0	0	0
Pascal üçgenini açıklar.	1	0	0	0
Binom açılımını yapar.	2	1	1	50

Soru	Doğru	Yanlış	Boş	Net	Başarı	
<b>Tarih-1</b>	<b>10</b>	<b>4</b>	<b>4</b>	<b>2</b>	<b>3,00</b>	<b>% 30</b>
<b>Coğrafya-1</b>	<b>10</b>	<b>2</b>	<b>2</b>	<b>6</b>	<b>1,50</b>	<b>% 15</b>
<b>Felsefe</b>	<b>5</b>	<b>3</b>	<b>1</b>	<b>1</b>	<b>2,75</b>	<b>% 55</b>
<b>Din Kül. ve Ahl. Bil.</b>	<b>5</b>	<b>3</b>	<b>0</b>	<b>2</b>	<b>3,00</b>	<b>% 60</b>
<b>TYT Sosyal</b>	<b>30</b>	<b>12</b>	<b>7</b>	<b>11</b>	<b>10,25</b>	<b>% 34</b>
Cevap Anahtarı	B	BCCDAEDBDDDDCEAEBBADBECECAD				
Cevaplarınız		edDA eBDe eD a	BAD bC ECA			

S	D	Y	B%	
<b>Tarih-1</b>	<b>10</b>	<b>4</b>	<b>4</b>	<b>40</b>
Anadolu daki ilk Türk siyasi teşekküllerinin birbirleriyle ve çevre devletlerle olan ilişkilerini uzlaşma ve çatışma bağla	4	1	1	25
Anadolu ya yapılan Türk göçlerinin sosyokültürel etkilerini analiz eder.	2	1	1	50
İslam dünyasının korunması bağlamında Türkiye Selçuklu Devleti ve Eyyubi Devleti nin Haçlılarla yaptıkları mücadeleyi	1	1	0	100
Türklerin Anadolu ya yerleşmeye başlaması ile Türkiye Selçuklu Devleti nin yıkılışı arasındaki süreçte meydana gele	1	0	1	0
Türklerin Anadolu da devletleşme sürecini etkileyen faktörleri açıklar.	2	1	1	50
<b>Coğrafya-1</b>	<b>10</b>	<b>2</b>	<b>2</b>	<b>20</b>
İç kuvvetleri; yer şekillerinin oluşum sürecine etkileri açısından açıklar.	4	1	0	25
Dünya nın tektonik oluşumunu açıklar.	4	0	2	0
Kayaçların özellikleri ile yeryüzü şekillerinin oluşum süreçlerini ilişkilendirir.	1	1	0	100
Jeolojik zamanların özelliklerini tektonik olaylarla ilişkilendirerek açıklar.	1	0	0	0
<b>Felsefe</b>	<b>5</b>	<b>3</b>	<b>1</b>	<b>60</b>
Felsefi düşüncenin özelliklerini açıklar.	3	1	1	33
Felsefenin anlamını açıklar.	2	2	0	100
<b>Din Kül. ve Ahl. Bil.</b>	<b>5</b>	<b>3</b>	<b>0</b>	<b>60</b>
Allah ın varlığı ve birliği konusunda akli ve nakli delilleri analiz eder.	1	0	0	0
Allah ın insan hayatındaki yeri ve önemini yorumlar.	1	1	0	100
İnsanın Allah ile irtibat yollarını fark eder.	1	1	0	100
İsim ve sıfatlarının yansımalarıyla Allah'ı tanıır.	2	1	0	50

Soru	Doğru	Yanlış	Boş	Net	Başarı	
<b>Fizik</b>	<b>10</b>	<b>0</b>	<b>0</b>	<b>10</b>	<b>0,00</b>	<b>% 0</b>
<b>Kimya</b>	<b>10</b>	<b>0</b>	<b>0</b>	<b>10</b>	<b>0,00</b>	<b>% 0</b>
<b>Biyoloji</b>	<b>10</b>	<b>7</b>	<b>2</b>	<b>1</b>	<b>6,50</b>	<b>% 65</b>
<b>TYT Fen</b>	<b>30</b>	<b>7</b>	<b>2</b>	<b>21</b>	<b>6,50</b>	<b>% 22</b>
Cevap Anahtarı	B	EABEDDCCEBBCCDAEDEEECEAAACEDEC				
Cevaplarınız		ECEAAbE Ee				

S	D	Y	B%	
<b>Fizik</b>	<b>10</b>	<b>0</b>	<b>0</b>	<b>0</b>
Katı bir iletkenin direncinin bağlı olduğu değişkenleri analiz eder.	2	0	0	0
Elektrik akımı, direnç ve potansiyel farkı kavramlarını açıklar.	2	0	0	0
Elektrik Akımı, direnç ve potansiyel farkı arasındaki ilişkiyi analiz eder	5	0	0	0
<b>Kimya</b>	<b>10</b>	<b>0</b>	<b>0</b>	<b>0</b>
Kimyanın temel kanunlarını açıklar.	9	0	0	0
Mol kavramını açıklar.	1	0	0	0
<b>Biyoloji</b>	<b>10</b>	<b>7</b>	<b>2</b>	<b>70</b>
Mayozu açıklar.	9	7	1	78
Canlılarda hücre bölünmesinin gerekliliğini açıklar.	1	0	1	0

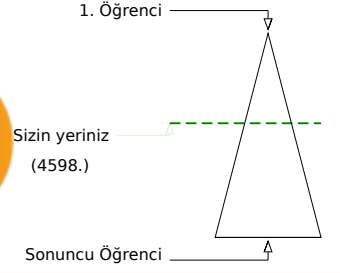
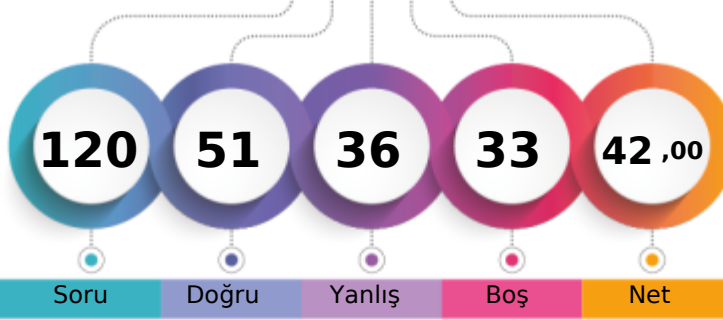

Soru Doğru Yanlış Boş Net

	Şube	Kurum	İlçe	İl	Genel
Öğrenci Sıra No	9	123	123	406	4598 % 42,51
Sınava Katılan Öğrenci Sayısı	29	287	287	596	10817

	Soru	Doğru	Yanlış	Boş	Net	Başarı
<b>TYT Türkçe</b>	<b>30</b>	<b>15</b>	<b>9</b>	<b>6</b>	<b>12,75</b>	<b>% 43</b>
Cevap Anahtarı	B	BCDBDBCCABCECEBEACEEBBABCDCEDDE				
Cevaplarınız		aCDBeaCCABbEa B CEce Cad DDE				

	S	D	Y	B%
<b>Türkçe</b>	<b>30</b>	<b>15</b>	<b>9</b>	<b>50</b>
"Dede Korkut Hikâyeleri"ni inceler ve genel özelliklerini kavrar.	4	1	2	25
Edebiyatın tarihle ilişkisini belirler.	4	1	2	25
Türk edebiyatını dönemlere ayırır.	16	10	4	63
Türkçenin tarihi gelişimini inceler.	2	2	0	100
	4	1	1	25

	Soru	Doğru	Yanlış	Boş	Net	Başarı
<b>TYT Matematik</b>	<b>30</b>	<b>13</b>	<b>9</b>	<b>8</b>	<b>10,75</b>	<b>% 36</b>
Cevap Anahtarı	B	CEDECDBBBACEBCDDDEAEDBCACBCBBE				
Cevaplarınız		CEDECedB AC dCeDbE aDe d Cc				

	S	D	Y	B%
<b>Matematik-1</b>	<b>30</b>	<b>13</b>	<b>9</b>	<b>43</b>
Olayların gerçekleşme sayısını toplama ve çarpma yöntemlerini kullanarak hesaplar.	3	3	0	100
n çeşit nesne ile oluşturulabilecek r li dizilişlerin (permütasyonların) kaç farklı şekilde yapılabileceğini hesaplar.	12	5	4	42
n elemanlı bir kümenin r tane elemanın kaç farklı şekilde seçilebileceğini hesaplar.	10	3	5	30
Sınırlı sayıda tekrarlayan nesnelerin dizilişlerini (permütasyonlarını) açıklayarak problemler çözer.	2	1	0	50
Pascal üçgenini açıklar.	1	1	0	100
Binom açılımını yapar.	2	0	0	0

	Soru	Doğru	Yanlış	Boş	Net	Başarı
Tarih-1	10	5	5	0	3,75	% 38
Coğrafya-1	10	2	1	7	1,75	% 18
Felsefe	5	4	1	0	3,75	% 75
Din Kül. ve Ahl. Bil.	5	5	0	0	5,00	% 100
<b>TYT Sosyal</b>	<b>30</b>	<b>16</b>	<b>7</b>	<b>7</b>	<b>14,25</b>	<b>% 48</b>
Cevap Anahtarı	B	BCCDAEDBDDDDCEAEBBADBECECAD				
Cevaplarınız		BeDeAcDBDe Cd B ADBbCECAD				

	S	D	Y	B%
<b>Tarih-1</b>	<b>10</b>	<b>5</b>	<b>5</b>	<b>50</b>
Anadolu daki ilk Türk siyasi teşekküllerinin birbirleriyle ve çevre devletlerle olan ilişkilerini uzlaşma ve çatışma bağla	4	2	2	50
Anadolu ya yapılan Türk göçlerinin sosyokültürel etkilerini analiz eder.	2	0	2	0
İslam dünyasının korunması bağlamında Türkiye Selçuklu Devleti ve Eyyubi Devleti nin Haçlılarla yaptıkları mücadele	1	1	0	100
Türklerin Anadolu ya yerleşmeye başlaması ile Türkiye Selçuklu Devleti nin yıkılışı arasındaki süreçte meydana gele	1	1	0	100
Türklerin Anadolu da devletleşme sürecini etkileyen faktörleri açıklar.	2	1	1	50
<b>Coğrafya-1</b>	<b>10</b>	<b>2</b>	<b>1</b>	<b>20</b>
İç kuvvetleri; yer şekillerinin oluşum sürecine etkileri açısından açıklar.	4	0	0	0
Dünya nın tektonik oluşumunu açıklar.	4	2	0	50
Kayaçların özellikleri ile yeryüzü şekillerinin oluşum süreçlerini ilişkilendirir.	1	0	0	0
Jeolojik zamanların özelliklerini tektonik olaylarla ilişkilendirerek açıklar.	1	0	1	0
<b>Felsefe</b>	<b>5</b>	<b>4</b>	<b>1</b>	<b>80</b>
Felsefi düşüncenin özelliklerini açıklar.	3	2	1	67
Felsefenin anlamını açıklar.	2	2	0	100
<b>Din Kül. ve Ahl. Bil.</b>	<b>5</b>	<b>5</b>	<b>0</b>	<b>100</b>
Allah ın varlığı ve birliği konusunda akli ve nakli delilleri analiz eder.	1	1	0	100
Allah inancının insan hayatındaki yeri ve önemini yorumlar.	1	1	0	100
İnsanın Allah ile irtibat yollarını fark eder.	1	1	0	100
İsim ve sıfatlarının yansımalarıyla Allah'ı tanıır.	2	2	0	100

	Soru	Doğru	Yanlış	Boş	Net	Başarı
Fizik	10	2	7	1	0,25	% 3
Kimya	10	2	2	6	1,50	% 15
Biyoloji	10	3	2	5	2,50	% 25
<b>TYT Fen</b>	<b>30</b>	<b>7</b>	<b>11</b>	<b>12</b>	<b>4,25</b>	<b>% 14</b>
Cevap Anahtarı	B	EABEDDCCEBBCCDAEDEEECEAAACEDEC				
Cevaplarınız		ab EecCdbecCdD a AC b C				

	S	D	Y	B%
<b>Fizik</b>	<b>10</b>	<b>2</b>	<b>7</b>	<b>20</b>
Katı bir iletkenin direncinin bağlı olduğu değişkenleri analiz eder.	2	0	2	0
Elektrik akımı, direnç ve potansiyel farkı kavramlarını açıklar.	2	0	1	0
Elektrik Akımı, direnç ve potansiyel farkı arasındaki ilişkiyi analiz eder	5	2	3	40
<b>Kimya</b>	<b>10</b>	<b>2</b>	<b>2</b>	<b>20</b>
Kimyanın temel kanunlarını açıklar.	9	2	2	22
Mol kavramını açıklar.	1	0	0	0
<b>Biyoloji</b>	<b>10</b>	<b>3</b>	<b>2</b>	<b>30</b>
Mayozu açıklar.	9	2	2	22
Canlılarda hücre bölünmesinin gerekliliğini açıklar.	1	1	0	100

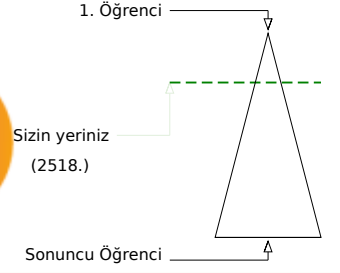
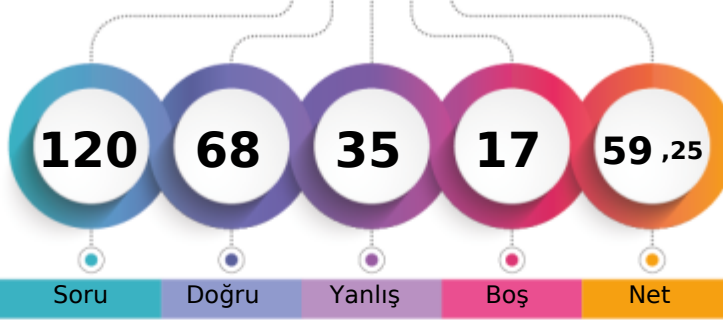

Soru Doğru Yanlış Boş Net

	Şube	Kurum	İlçe	İl	Genel
Öğrenci Sıra No	1	24	24	280	2518 % 23,28
Sınava Katılan Öğrenci Sayısı	29	287	287	596	10817

	Soru	Doğru	Yanlış	Boş	Net	Başarı
<b>TYT Türkçe</b>	30	20	9	1	17,75	% 59
Cevap Anahtarı	B	BCDBDBCCABCECEBEACEEBBABCDCEDDE				
Cevaplarınız		aCDBDBEdAabEadceEACcEB BCDCEDDE				

	S	D	Y	B%
<b>Türkçe</b>	30	20	9	67
"Dede Korkut Hikâyeleri"ni inceler ve genel özelliklerini kavrar.	4	1	2	25
Edebiyatın tarihle ilişkisini belirler.	4	4	0	100
Türk edebiyatını dönemlere ayırır.	16	11	5	69
Türkçenin tarihi gelişimini inceler.	2	1	1	50
	4	3	1	75

	Soru	Doğru	Yanlış	Boş	Net	Başarı
<b>TYT Matematik</b>	30	15	5	10	13,75	% 46
Cevap Anahtarı	B	CEDECDBBBACBECDDDEAEDBCACBCBBE				
Cevaplarınız		CEDECc B CddCDDD Ad d C BE				

	S	D	Y	B%
<b>Matematik-1</b>	30	15	5	50
Olayların gerçekleşme sayısını toplama ve çarpma yöntemlerini kullanarak hesaplar.	3	3	0	100
n çeşit nesne ile oluşturulabilecek r li dizilişlerin (permütasyonların) kaç farklı şekilde yapılabileceğini hesaplar.	12	5	2	42
n elemanlı bir kümenin r tane elemanın kaç farklı şekilde seçilebileceğini hesaplar.	10	3	3	30
Sınırlı sayıda tekrarlayan nesnelerin dizilişlerini (permütasyonlarını) açıklayarak problemler çözer.	2	1	0	50
Pascal üçgenini açıklar.	1	1	0	100
Binom açılımını yapar.	2	2	0	100

	Soru	Doğru	Yanlış	Boş	Net	Başarı
Tarih-1	10	9	1	0	8,75	% 88
Coğrafya-1	10	4	6	0	2,50	% 25
Felsefe	5	5	0	0	5,00	% 100
Din Kül. ve Ahl. Bil.	5	3	2	0	2,50	% 50
<b>TYT Sosyal</b>	30	21	9	0	18,75	% 63
Cevap Anahtarı	B	BCCDAEDBDDDDCEAEBBADBECECAD				
Cevaplarınız		BeCDAEDBDDcBaDbdAdBBADBECEBaCAa				

	S	D	Y	B%
<b>Tarih-1</b>	10	9	1	90
Anadolu daki ilk Türk siyasi teşekküllerinin birbirleriyle ve çevre devletlerle olan ilişkilerini uzlaşma ve çatışma bağla	4	3	1	75
Anadolu ya yapılan Türk göçlerinin sosyokültürel etkilerini analiz eder.	2	2	0	100
İslam dünyasının korunması bağlamında Türkiye Selçuklu Devleti ve Eyyubi Devleti nin Haçlılarla yaptıkları mücadeleyi	1	1	0	100
Türklerin Anadolu ya yerleşmeye başlaması ile Türkiye Selçuklu Devleti nin yıkılışı arasındaki süreçte meydana gele	1	1	0	100
Türklerin Anadolu da devletleşme sürecini etkileyen faktörleri açıklar.	2	2	0	100
<b>Coğrafya-1</b>	10	4	6	40
İç kuvvetleri; yer şekillerinin oluşum sürecine etkileri açısından açıklar.	4	2	2	50
Dünya nın tektonik oluşumunu açıklar.	4	2	2	50
Kayaçların özellikleri ile yeryüzü şekillerinin oluşum süreçlerini ilişkilendirir.	1	0	1	0
Jeolojik zamanların özelliklerini tektonik olaylarla ilişkilendirerek açıklar.	1	0	1	0
<b>Felsefe</b>	5	5	0	100
Felsefi düşüncenin özelliklerini açıklar.	3	3	0	100
Felsefenin anlamını açıklar.	2	2	0	100
<b>Din Kül. ve Ahl. Bil.</b>	5	3	2	60
Allah ın varlığı ve birliği konusunda akli ve nakli delilleri analiz eder.	1	1	0	100
Allah inancının insan hayatındaki yeri ve önemini yorumlar.	1	0	1	0
İnsanın Allah ile irtibat yollarını fark eder.	1	1	0	100
İsim ve sıfatlarının yansımalarıyla Allah'ı tanıtır.	2	1	1	50

	Soru	Doğru	Yanlış	Boş	Net	Başarı
Fizik	10	3	5	2	1,75	% 18
Kimya	10	1	5	4	-0,25	% 0
Biyoloji	10	8	2	0	7,50	% 75
<b>TYT Fen</b>	30	12	12	6	9,00	% 30
Cevap Anahtarı	B	EABEDDCCEBBCCDAEDEEECEAAACEDEC				
Cevaplarınız		Eb E DebbdB ec bd cECEAACdeEC				

	S	D	Y	B%
<b>Fizik</b>	10	3	5	30
Katı bir iletkenin direncinin bağlı olduğu değişkenleri analiz eder.	2	2	0	100
Elektrik akımı, direnç ve potansiyel farkı kavramlarını açıklar.	2	0	1	0
Elektrik Akımı, direnç ve potansiyel farkı arasındaki ilişkiyi analiz eder	5	1	3	20
	1	0	1	0
<b>Kimya</b>	10	1	5	10
Kimyanın temel kanunlarını açıklar.	9	1	5	11
Mol kavramını açıklar.	1	0	0	0
<b>Biyoloji</b>	10	8	2	80
Mayozu açıklar.	9	7	2	78
Canlılarda hücre bölünmesinin gerekliliğini açıklar.	1	1	0	100



TEKİRDAĞ / ÇERKEZKÖY  
Trakya Anadolu Lisesi

10A - 312  
ESMANUR YILMAZ

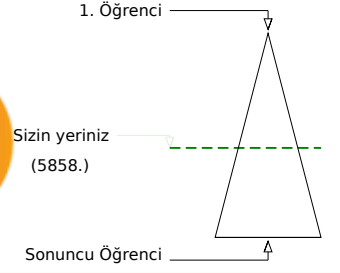
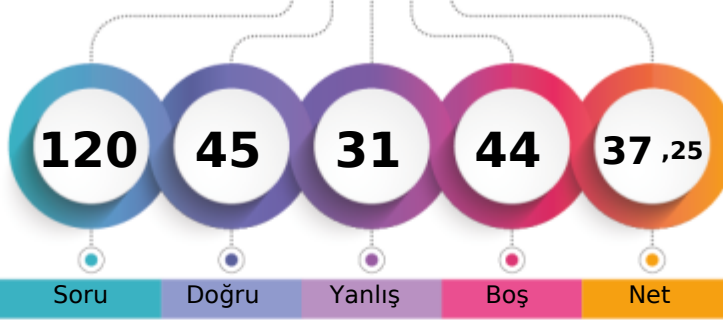

Soru Doğru Yanlış Boş Net

	Şube	Kurum	İlçe	İl	Genel
Öğrenci Sıra No	16	196	196	483	5858 % 54,16
Sınava Katılan Öğrenci Sayısı	29	287	287	596	10817

	Soru	Doğru	Yanlış	Boş	Net	Başarı
<b>TYT Türkçe</b>	30	19	11	0	16,25	% 54
Cevap Anahtarı	A	DBCDBBCACCEBEEACBEBACDEDED				
Cevaplarınız		bdCaBBadCbbaEBDEEACBEBcCCbEDED				

	S	D	Y	B%
<b>Türkçe</b>	30	19	11	63
"Dede Korkut Hikâyeleri"ni inceler ve genel özelliklerini kavrar.	4	1	3	25
Edebiyatın tarihte ilişkisini belirler.	4	3	1	75
Türk edebiyatını dönemlere ayırır.	2	2	0	100
Türkçenin tarihi gelişimini inceler.	4	2	2	50

	Soru	Doğru	Yanlış	Boş	Net	Başarı
<b>TYT Matematik</b>	30	3	2	25	2,50	% 8
Cevap Anahtarı	A	ECCDEBDBCEBABBCEADDBEDACCBBCEB				
Cevaplarınız		ECC ae				

	S	D	Y	B%
<b>Matematik-1</b>	30	3	2	10
Olayların gerçekleşme sayısını toplama ve çarpma yöntemlerini kullanarak hesaplar.	3	3	0	100
n çeşit nesne ile oluşturulabilecek r li dizilişlerin (permütasyonların) kaç farklı şekilde yapılabileceğini hesaplar.	12	0	2	0
n elemanlı bir kümenin r tane elemanın kaç farklı şekilde seçilebileceğini hesaplar.	10	0	0	0
Sınırlı sayıda tekrarlayan nesnelerin dizilişlerini (permütasyonlarını) açıklayarak problemler çözer.	2	0	0	0
Pascal üçgenini açıklar.	1	0	0	0
Binom açılımını yapar.	2	0	0	0

	Soru	Doğru	Yanlış	Boş	Net	Başarı
Tarih-1	10	3	7	0	1,25	% 13
Coğrafya-1	10	7	3	0	6,25	% 63
Felsefe	5	5	0	0	5,00	% 100
Din Kül. ve Ahl. Bil.	5	2	3	0	1,25	% 25
<b>TYT Sosyal</b>	30	17	13	0	13,75	% 46
Cevap Anahtarı	A	CDBCEADBDDBCEDDABEBABDECEBADC				
Cevaplarınız		eDaecAdDceDBCccDAeEBABDECCdcAeC				

	S	D	Y	B%
<b>Tarih-1</b>	10	3	7	30
Anadolu ya yapılan Türk göçlerinin sosyokültürel etkilerini analiz eder.	2	1	1	50
Anadolu daki ilk Türk siyasi teşekküllerinin birbirleriyle ve çevre devletlerle olan ilişkilerini uzlaşma ve çatışma bağla	4	0	4	0
İslam dünyasının korunması bağlamında Türkiye Selçuklu Devleti ve Eyyubi Devleti nin Haçlılarla yaptıkları mücadele	1	1	0	100
Türklerin Anadolu ya yerleşmeye başlaması ile Türkiye Selçuklu Devleti nin yıkılışı arasındaki süreçte meydana gele	1	1	0	100
Türklerin Anadolu da devletleşme sürecini etkileyen faktörleri açıklar.	2	0	2	0
<b>Coğrafya-1</b>	10	7	3	70
Dünya nın tektonik oluşumunu açıklar.	4	3	1	75
İç kuvvetleri; yer şekillerinin oluşum sürecine etkileri açısından açıklar.	4	4	0	100
Jeolojik zamanların özelliklerini tektonik olaylarla ilişkilendirerek açıklar.	1	0	1	0
Kayaçların özellikleri ile yeryüzü şekillerinin oluşum süreçlerini ilişkilendirir.	1	0	1	0
<b>Felsefe</b>	5	5	0	100
Felsefi düşüncenin özelliklerini açıklar.	3	3	0	100
Felsefenin anlamını açıklar.	2	2	0	100
<b>Din Kül. ve Ahl. Bil.</b>	5	2	3	40
Allah inancının insan hayatındaki yeri ve önemini yorumlar.	1	0	1	0
Allah ın varlığı ve birliği konusunda aklı ve nakli delilleri analiz eder.	1	0	1	0
İsim ve sıfatlarının yansımalarıyla Allah'ı tanıır.	2	1	1	50
İnsanın Allah ile iribat yollarını fark eder.	1	1	0	100

	Soru	Doğru	Yanlış	Boş	Net	Başarı
Fizik	10	0	0	10	0,00	% 0
Kimya	10	0	1	9	-0,25	% 0
Biyoloji	10	6	4	0	5,00	% 50
<b>TYT Fen</b>	30	6	5	19	4,75	% 16
Cevap Anahtarı	A	ABEDCEDECBCBDCAEDEEEEAACECCED				
Cevaplarınız		b EdAaAEbCEa				

	S	D	Y	B%
<b>Fizik</b>	10	0	0	0
Elektrik akımı, direnç ve potansiyel farkı kavramlarını açıklar.	2	0	0	0
Kati bir iletkenin direncinin bağlı olduğu değişkenleri analiz eder.	2	0	0	0
Elektrik Akımı, direnç ve potansiyel farkı arasındaki ilişkiyi analiz eder	5	0	0	0
<b>Kimya</b>	10	0	1	0
Kimyanın temel kanunlarını açıklar.	9	0	1	0
Mol kavramını açıklar.	1	0	0	0
<b>Biyoloji</b>	10	6	4	60
Mayozu açıklar.	9	6	3	67
Canlılarda hücre bölünmesinin gerekliliğini açıklar.	1	0	1	0

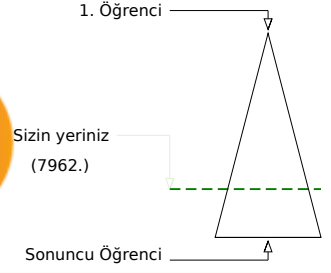
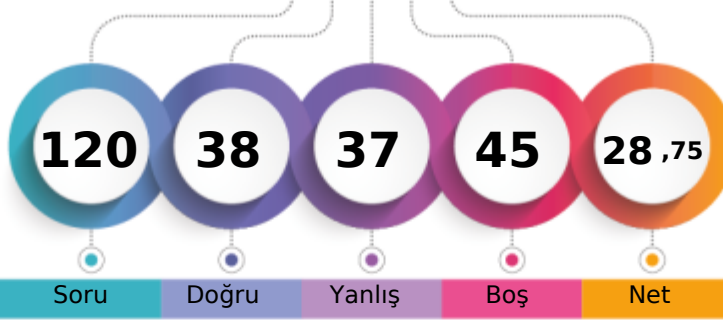

	Şube	Kurum	İlçe	İl	Genel
Öğrenci Sıra No	27	270	270	565	7962 % 73,61
Sınava Katılan Öğrenci Sayısı	29	287	287	596	10817

	Soru	Doğru	Yanlış	Boş	Net	Başarı
<b>TYT Türkçe</b>	<b>30</b>	<b>11</b>	<b>9</b>	<b>10</b>	<b>8,75</b>	<b>% 29</b>
Cevap Anahtarı	B	BCDBDBCCABCECEBEACEEBBABCDCEDDE				
Cevaplarınız		daae C ba cB aE BA CDCEDaE				

	S	D	Y	B%
<b>Türkçe</b>	<b>30</b>	<b>11</b>	<b>9</b>	<b>37</b>
"Dede Korkut Hikâyeleri"ni inceler ve genel özelliklerini kavrar.	4	3	0	75
Edebiyatın tarihte ilişkisini belirler.	4	1	2	25
Türk edebiyatını dönemlere ayırır.	16	6	5	38
Türkçenin tarihi gelişimini inceler.	2	1	1	50
	4	0	1	0

	Soru	Doğru	Yanlış	Boş	Net	Başarı
<b>TYT Matematik</b>	<b>30</b>	<b>2</b>	<b>12</b>	<b>16</b>	<b>-1,00</b>	<b>% 0</b>
Cevap Anahtarı	B	CEDECDBBBACEBCDDDEAEDBCACBCBBE				
Cevaplarınız		ea Edc c aea ae d Ce				

	S	D	Y	B%
<b>Matematik-1</b>	<b>30</b>	<b>2</b>	<b>12</b>	<b>7</b>
Olayların gerçekleşme sayısını toplama ve çarpma yöntemlerini kullanarak hesaplar.	3	0	3	0
n çeşit nesne ile oluşturulabilecek r li dizilişlerin (permütasyonların) kaç farklı şekilde yapılabileceğini hesaplar.	12	1	4	8
n elemanlı bir kümenin r tane elemanın kaç farklı şekilde seçilebileceğini hesaplar.	10	0	5	0
Sınırlı sayıda tekrarlayan nesnelerin dizilişlerini (permütasyonlarını) açıklayarak problemler çözer.	2	0	0	0
Pascal üçgenini açıklar.	1	1	0	100
Binom açılımını yapar.	2	0	0	0

	Soru	Doğru	Yanlış	Boş	Net	Başarı
Tarih-1	10	5	5	0	3,75	% 38
Coğrafya-1	10	3	1	6	2,75	% 28
Felsefe	5	4	1	0	3,75	% 75
Din Kül. ve Ahl. Bil.	5	2	2	1	1,50	% 30
<b>TYT Sosyal</b>	<b>30</b>	<b>14</b>	<b>9</b>	<b>7</b>	<b>11,75</b>	<b>% 39</b>
Cevap Anahtarı	B	BCCDAEDBDDDDCEAEBBADBECBECAD				
Cevaplarınız		eedDAcDBDeB b E BADBACcbCA				

	S	D	Y	B%
<b>Tarih-1</b>	<b>10</b>	<b>5</b>	<b>5</b>	<b>50</b>
Anadolu daki ilk Türk siyasi teşekküllerinin birbirleriyle ve çevre devletlerle olan ilişkilerini uzlaşma ve çatışma bağla	4	1	3	25
Anadolu ya yapılan Türk göçlerinin sosyokültürel etkilerini analiz eder.	2	1	1	50
İslam dünyasının korunması bağlamında Türkiye Selçuklu Devleti ve Eyyubi Devleti nin Haçlılarla yaptıkları mücadele	1	1	0	100
Türklerin Anadolu ya yerleşmeye başlaması ile Türkiye Selçuklu Devleti nin yıkılışı arasındaki süreçte meydana gele	1	1	0	100
Türklerin Anadolu da devletleşme sürecini etkileyen faktörleri açıklar.	2	1	1	50
<b>Coğrafya-1</b>	<b>10</b>	<b>3</b>	<b>1</b>	<b>30</b>
İç kuvvetleri; yer şekillerinin oluşum sürecine etkileri açısından açıklar.	4	3	0	75
Dünya nın tektonik oluşumunu açıklar.	4	0	1	0
Kayaçların özellikleri ile yeryüzü şekillerinin oluşum süreçlerini ilişkilendirir.	1	0	0	0
Jeolojik zamanların özelliklerini tektonik olaylarla ilişkilendirerek açıklar.	1	0	0	0
<b>Felsefe</b>	<b>5</b>	<b>4</b>	<b>1</b>	<b>80</b>
Felsefi düşüncenin özelliklerini açıklar.	3	2	1	67
Felsefenin anlamını açıklar.	2	2	0	100
<b>Din Kül. ve Ahl. Bil.</b>	<b>5</b>	<b>2</b>	<b>2</b>	<b>40</b>
Allah ın varlığı ve birliği konusunda akli ve nakli delilleri analiz eder.	1	0	1	0
Allah ın insan hayatındaki yeri ve önemini yorumlar.	1	0	1	0
İnsanın Allah ile irtibat yollarını fark eder.	1	1	0	100
İsim ve sıfatlarının yansımalarıyla Allah'ı tanıır.	2	1	0	50

	Soru	Doğru	Yanlış	Boş	Net	Başarı
Fizik	10	4	2	4	3,50	% 35
Kimya	10	1	2	7	0,50	% 5
Biyoloji	10	6	3	1	5,25	% 53
<b>TYT Fen</b>	<b>30</b>	<b>11</b>	<b>7</b>	<b>12</b>	<b>9,25</b>	<b>% 31</b>
Cevap Anahtarı	B	EABEDDCCEBBCCDAEDEEECEAAACEDEC				
Cevaplarınız		ad E CCE B cc EC cAeEbEC				

	S	D	Y	B%
<b>Fizik</b>	<b>10</b>	<b>4</b>	<b>2</b>	<b>40</b>
Katı bir iletkenin direncinin bağlı olduğu değişkenleri analiz eder.	2	0	1	0
Elektrik akımı, direnç ve potansiyel farkı kavramlarını açıklar.	2	0	1	0
Elektrik Akımı, direnç ve potansiyel farkı arasındaki ilişkiyi analiz eder	5	4	0	80
	1	0	0	0
<b>Kimya</b>	<b>10</b>	<b>1</b>	<b>2</b>	<b>10</b>
Kimyanın temel kanunlarını açıklar.	9	1	2	11
Mol kavramını açıklar.	1	0	0	0
<b>Biyoloji</b>	<b>10</b>	<b>6</b>	<b>3</b>	<b>60</b>
Mayozu açıklar.	9	6	2	67
Canlılarda hücre bölünmesinin gerekliliğini açıklar.	1	0	1	0

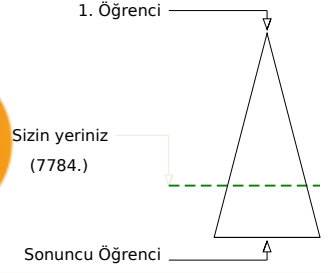
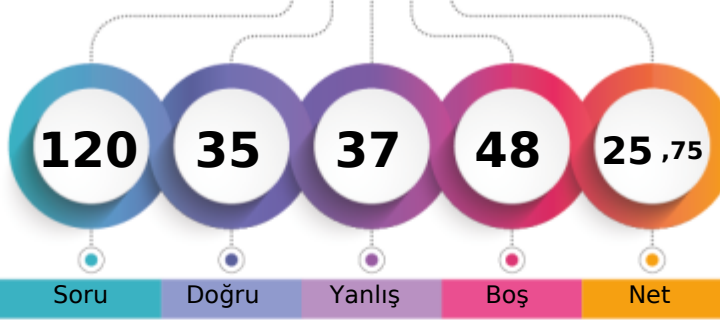

Şube	Kurum	İlçe	İl	Genel
Öğrenci Sıra No	26	265	265	559
Sınava Katılan Öğrenci Sayısı	29	287	287	596
				7784 % 71,96
				10817

	Soru	Doğru	Yanlış	Boş	Net	Başarı
<b>TYT Türkçe</b>	30	10	9	11	7,75	% 26
Cevap Anahtarı	A	DBCDBBCBACCEBEEACBEBACCDEDED				
Cevaplarınız		daed C A d BEEa Bc bCb DED				

	S	D	Y	B%
<b>Türkçe</b>	30	10	9	33
"Dede Korkut Hikâyeleri"ni inceler ve genel özelliklerini kavrar.	4	2	1	50
Edebiyatın tarihte ilişkisini belirler.	4	1	3	25
Türk edebiyatını dönemlere ayırır.	2	0	2	0
Türkçenin tarihi gelişimini inceler.	4	1	0	25

	Soru	Doğru	Yanlış	Boş	Net	Başarı
<b>TYT Matematik</b>	30	6	13	11	2,75	% 9
Cevap Anahtarı	A	ECCDEBDBCEBABBCEADDBEDACCBBCEB				
Cevaplarınız		dCdAeaca B CdAe ec b dcC				

	S	D	Y	B%
<b>Matematik-1</b>	30	6	13	20
Olayların gerçekleşme sayısını toplama ve çarpma yöntemlerini kullanarak hesaplar.	3	1	2	33
n çeşit nesne ile oluşturulabilecek r li dizilişlerin (permütasyonların) kaç farklı şekilde yapılabileceğini hesaplar.	12	3	5	25
n elemanlı bir kümenin r tane elemanın kaç farklı şekilde seçilebileceğini hesaplar.	10	0	5	0
Sınırlı sayıda tekrarlayan nesnelerin dizilişlerini (permütasyonlarını) açıklayarak problemler çözer.	2	1	1	50
Pascal üçgenini açıklar.	1	1	0	100
Binom açılımını yapar.	2	0	0	0

	Soru	Doğru	Yanlış	Boş	Net	Başarı
Tarih-1	10	4	4	2	3,00	% 30
Coğrafya-1	10	3	1	6	2,75	% 28
Felsefe	5	5	0	0	5,00	% 100
Din Kül. ve Ahl. Bil.	5	3	1	1	2,75	% 55
<b>TYT Sosyal</b>	30	15	6	9	13,50	% 45
Cevap Anahtarı	A	CDBCEADBDDBCEDDABEBABDECEBADC				
Cevaplarınız		eD eaA BDcD C D d ABDECaBa C				

	S	D	Y	B%
<b>Tarih-1</b>	10	4	4	40
Anadolu ya yapılan Türk göçlerinin sosyokültürel etkilerini analiz eder.	2	1	1	50
Anadolu daki ilk Türk siyasi teşekküllerinin birbirleriyle ve çevre devletlerle olan ilişkilerini uzlaşma ve çatışma bağla	4	1	2	25
İslam dünyasının korunması bağlamında Türkiye Selçuklu Devleti ve Eyyubi Devleti nin Haçlılarla yaptıkları mücadele	1	1	0	100
Türklerin Anadolu ya yerleşmeye başlaması ile Türkiye Selçuklu Devleti nin yıkılışı arasındaki süreçte meydana gele	1	0	0	0
Türklerin Anadolu da devletleşme sürecini etkileyen faktörleri açıklar.	2	1	1	50
<b>Coğrafya-1</b>	10	3	1	30
Dünya nın tektonik oluşumunu açıklar.	4	2	0	50
İç kuvvetleri; yer şekillerinin oluşum sürecine etkileri açısından açıklar.	4	0	1	0
Jeolojik zamanların özelliklerini tektonik olaylarla ilişkilendirerek açıklar.	1	0	0	0
Kayaçların özellikleri ile yeryüzü şekillerinin oluşum süreçlerini ilişkilendirir.	1	1	0	100
<b>Felsefe</b>	5	5	0	100
Felsefi düşüncenin özelliklerini açıklar.	3	3	0	100
Felsefenin anlamını açıklar.	2	2	0	100
<b>Din Kül. ve Ahl. Bil.</b>	5	3	1	60
Allah inancının insan hayatındaki yeri ve önemini yorumlar.	1	0	1	0
Allah ın varlığı ve birliği konusunda akli ve nakli delilleri analiz eder.	1	1	0	100
İsim ve sıfatlarının yansımalarıyla Allah'ı tanıır.	2	1	0	50
İnsanın Allah ile iribat yollarını fark eder.	1	1	0	100

	Soru	Doğru	Yanlış	Boş	Net	Başarı
Fizik	10	3	2	5	2,50	% 25
Kimya	10	1	2	7	0,50	% 5
Biyoloji	10	0	5	5	-1,25	% 0
<b>TYT Fen</b>	30	4	9	17	1,75	% 6
Cevap Anahtarı	A	ABEDCEDECBCBDCAEDEEEEAACECCED				
Cevaplarınız		A Cb b B b Ec d c d b c				

	S	D	Y	B%
<b>Fizik</b>	10	3	2	30
Elektrik akımı, direnç ve potansiyel farkı kavramlarını açıklar.	2	1	0	50
Kati bir iletkenin direncinin bağlı olduğu değişkenleri analiz eder.	2	0	0	0
Elektrik Akımı, direnç ve potansiyel farkı arasındaki ilişkiyi analiz eder	5	1	2	20
<b>Kimya</b>	10	1	2	10
Kimyanın temel kanunlarını açıklar.	9	1	2	11
Mol kavramını açıklar.	1	0	0	0
<b>Biyoloji</b>	10	0	5	0
Mayozu açıklar.	9	0	4	0
Canlılarda hücre bölünmesinin gerekliliğini açıklar.	1	0	1	0

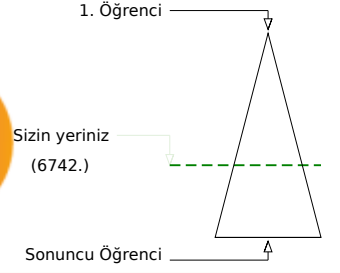
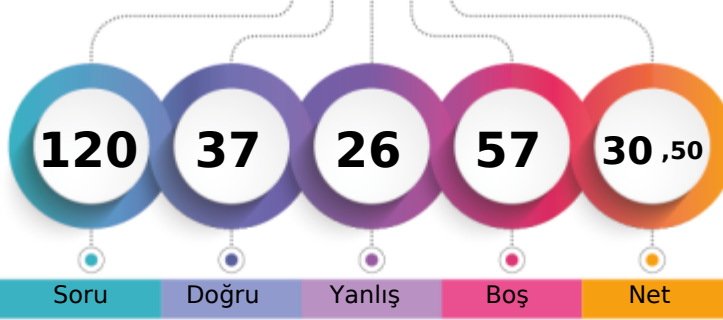

Soru Doğru Yanlış Boş Net

Şube	Kurum	İlçe	İl	Genel
Öğrenci Sıra No	21	240	240	6742 % 62,33
Sınava Katılan Öğrenci Sayısı	29	287	287	10817

Soru	Doğru	Yanlış	Boş	Net	Başarı
<b>TYT Türkçe</b>	<b>30</b>	<b>13</b>	<b>7</b>	<b>10</b>	<b>11,25 % 38</b>
Cevap Anahtarı	B	BCDBDBCCABCECEBEACEEBBABCDCEDDE			
Cevaplarınız	aC	Be C AB d	BEA a e BdDe	DDE	

S	D	Y	B%	
<b>Türkçe</b>	<b>30</b>	<b>13</b>	<b>7</b>	<b>43</b>
"Dede Korkut Hikâyeleri"ni inceler ve genel özelliklerini kavrar.	4	1	2	25
Edebiyatın tarihle ilişkisini belirler.	4	2	2	50
Türk edebiyatını dönemlere ayırır.	16	6	2	38
Türkçenin tarihi gelişimini inceler.	2	1	1	50
	4	3	0	75

Soru	Doğru	Yanlış	Boş	Net	Başarı
<b>TYT Matematik</b>	<b>30</b>	<b>6</b>	<b>7</b>	<b>17</b>	<b>4,25 % 14</b>
Cevap Anahtarı	B	CEDECDBBBACEBCDDDEAEDBCACBCBBE			
Cevaplarınız	dE	Ed	dabD E	D a Ca	

S	D	Y	B%	
<b>Matematik-1</b>	<b>30</b>	<b>6</b>	<b>7</b>	<b>20</b>
Olayların gerçekleşme sayısını toplama ve çarpma yöntemlerini kullanarak hesaplar.	3	1	2	33
n çeşit nesne ile oluşturulabilecek r li dizilişlerin (permütasyonların) kaç farklı şekilde yapılabileceğini hesaplar.	12	1	4	8
n elemanlı bir kümenin r tane elemanın kaç farklı şekilde seçilebileceğini hesaplar.	10	2	1	20
Sınırlı sayıda tekrarlayan nesnelerin dizilişlerini (permütasyonlarını) açıklayarak problemler çözer.	2	1	0	50
Pascal üçgenini açıklar.	1	1	0	100
Binom açılımını yapar.	2	0	0	0

Soru	Doğru	Yanlış	Boş	Net	Başarı
<b>Tarih-1</b>	<b>10</b>	<b>5</b>	<b>2</b>	<b>3</b>	<b>4,50 % 45</b>
<b>Coğrafya-1</b>	<b>10</b>	<b>3</b>	<b>3</b>	<b>4</b>	<b>2,25 % 23</b>
<b>Felsefe</b>	<b>5</b>	<b>3</b>	<b>1</b>	<b>1</b>	<b>2,75 % 55</b>
<b>Din Kül. ve Ahl. Bil.</b>	<b>5</b>	<b>3</b>	<b>1</b>	<b>1</b>	<b>2,75 % 55</b>
<b>TYT Sosyal</b>	<b>30</b>	<b>14</b>	<b>7</b>	<b>9</b>	<b>12,25 % 41</b>
Cevap Anahtarı	B	BCCDAEDBDDDDCEAEBBADBECECAD			
Cevaplarınız	B	eDcEDB	DD	a c dBADaE cECA	

S	D	Y	B%	
<b>Tarih-1</b>	<b>10</b>	<b>5</b>	<b>2</b>	<b>50</b>
Anadolu daki ilk Türk siyasi teşekküllerinin birbirleriyle ve çevre devletlerle olan ilişkilerini uzlaşma ve çatışma bağla	4	2	0	50
Anadolu ya yapılan Türk göçlerinin sosyokültürel etkilerini analiz eder.	2	1	1	50
İslam dünyasının korunması bağlamında Türkiye Selçuklu Devleti ve Eyyubi Devleti nin Haçlılarla yaptıkları mücadeleyi	1	0	1	0
Türklerin Anadolu ya yerleşmeye başlaması ile Türkiye Selçuklu Devleti nin yıkılışı arasındaki süreçte meydana gele	1	1	0	100
Türklerin Anadolu da devletleşme sürecini etkileyen faktörleri açıklar.	2	1	0	50
<b>Coğrafya-1</b>	<b>10</b>	<b>3</b>	<b>3</b>	<b>30</b>
İç kuvvetleri; yer şekillerinin oluşum sürecine etkileri açısından açıklar.	4	1	1	25
Dünya nın tektonik oluşumunu açıklar.	4	1	2	25
Kayaçların özellikleri ile yeryüzü şekillerinin oluşum süreçlerini ilişkilendirir.	1	1	0	100
Jeolojik zamanların özelliklerini tektonik olaylarla ilişkilendirerek açıklar.	1	0	0	0
<b>Felsefe</b>	<b>5</b>	<b>3</b>	<b>1</b>	<b>60</b>
Felsefi düşüncenin özelliklerini açıklar.	3	2	1	67
Felsefenin anlamını açıklar.	2	1	0	50
<b>Din Kül. ve Ahl. Bil.</b>	<b>5</b>	<b>3</b>	<b>1</b>	<b>60</b>
Allah ın varlığı ve birliği konusunda akli ve nakli delilleri analiz eder.	1	0	1	0
Allah ın insan hayatındaki yeri ve önemini yorumlar.	1	1	0	100
İnsanın Allah ile irtibat yollarını fark eder.	1	1	0	100
İsim ve sıfatlarının yansımalarıyla Allah'ı tanıır.	2	1	0	50

Soru	Doğru	Yanlış	Boş	Net	Başarı
<b>Fizik</b>	<b>10</b>	<b>1</b>	<b>2</b>	<b>7</b>	<b>0,50 % 5</b>
<b>Kimya</b>	<b>10</b>	<b>0</b>	<b>0</b>	<b>10</b>	<b>0,00 % 0</b>
<b>Biyoloji</b>	<b>10</b>	<b>3</b>	<b>3</b>	<b>4</b>	<b>2,25 % 23</b>
<b>TYT Fen</b>	<b>30</b>	<b>4</b>	<b>5</b>	<b>21</b>	<b>2,75 % 9</b>
Cevap Anahtarı	B	EABEDDCCEBBCCDAEDEEECEAAACEDEC			
Cevaplarınız	Eba		c	AdEeE	

S	D	Y	B%	
<b>Fizik</b>	<b>10</b>	<b>1</b>	<b>2</b>	<b>10</b>
Katı bir iletkenin direncinin bağlı olduğu değişkenleri analiz eder.	2	1	0	50
Elektrik akımı, direnç ve potansiyel farkı kavramlarını açıklar.	2	0	2	0
Elektrik Akımı, direnç ve potansiyel farkı arasındaki ilişkiyi analiz eder	5	0	0	0
<b>Kimya</b>	<b>10</b>	<b>0</b>	<b>0</b>	<b>0</b>
Kimyanın temel kanunlarını açıklar.	9	0	0	0
Mol kavramını açıklar.	1	0	0	0
<b>Biyoloji</b>	<b>10</b>	<b>3</b>	<b>3</b>	<b>30</b>
Mayozu açıklar.	9	3	2	33
Canlılarda hücre bölünmesinin gerekliliğini açıklar.	1	0	1	0

TEKİRDAĞ / ÇERKEZKÖY  
Trakya Anadolu Lisesi

10A - 318  
İCLAL GÜLLÜ

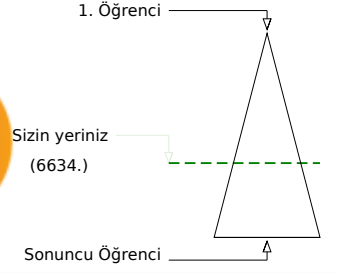
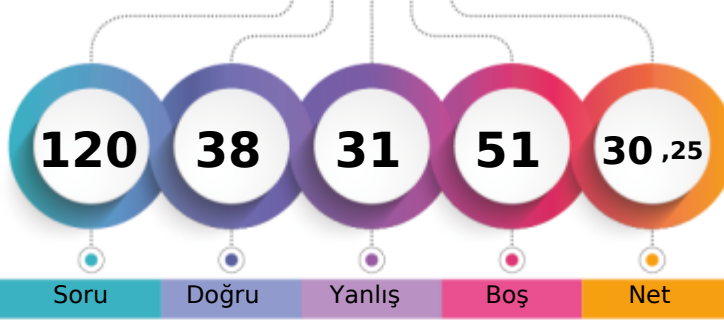

Soru Doğru Yanlış Boş Net

Şube Kurum İlçe İl Genel

Öğrenci Sıra No 20 236 236 527 6634 % 61,33

Sınava Katılan Öğrenci Sayısı 29 287 287 596 10817

		Soru	Doğru	Yanlış	Boş	Net	Başarı
<b>TYT Türkçe</b>		30	10	14	6	6,50	% 22
Cevap Anahtarı	A	DBCDBBCBACCEBEEACBEBACDEDED					
Cevaplarınız		eaeaaC A CddEcaAecaB edD DED					

S	D	Y	B%
30	10	14	33
16	6	6	38
4	1	2	25
4	0	4	0
2	0	2	0
4	3	0	75

Türkçe

\*Dede Korkut Hikâyeleri'ni inceler ve genel özelliklerini kavrar.  
Edebiyatın tarihte ilişkisini belirler.  
Türk edebiyatı dönemlere ayırır.  
Türkçenin tarihi gelişimini inceler.

		Soru	Doğru	Yanlış	Boş	Net	Başarı
<b>TYT Matematik</b>		30	11	8	11	9,00	% 30
Cevap Anahtarı	A	ECCDEBDBCEBABBDCBADDBEDACCBCEB					
Cevaplarınız		ECCDEBE AcDCaAeD a e ed					

S	D	Y	B%
30	11	8	37
3	3	0	100
12	6	3	50
10	1	4	10
2	1	1	50
1	0	0	0
2	0	0	0

Matematik-1

Olayların gerçekleşme sayısını toplama ve çarpma yöntemlerini kullanarak hesaplar.  
n çeşit nesne ile oluşturulabilecek r li dizilişlerin (permütasyonların) kaç farklı şekilde yapılabileceğini hesaplar.  
n elemanlı bir kümenin r tane elemanın kaç farklı şekilde seçilebileceğini hesaplar.  
Sınırlı sayıda tekrarlayan nesnelerin dizilişlerini (permütasyonlarını) açıklayarak problemler çözer.  
Pascal üçgenini açıklar.  
Binom açılımını yapar.

Soru	Doğru	Yanlış	Boş	Net	Başarı	
Tarih-1	10	6	4	0	5,00	% 50
Coğrafya-1	10	1	2	7	0,50	% 5
Felsefe	5	2	1	2	1,75	% 35
Din Kül. ve Ahl. Bil.	5	0	0	5	0,00	% 0
<b>TYT Sosyal</b>	<b>30</b>	<b>9</b>	<b>7</b>	<b>14</b>	<b>7,25</b>	<b>% 24</b>
Cevap Anahtarı	A	CDBCEADBDDBCEDDABEBABDECEBADC				
Cevaplarınız		CDaeEcDBDe dEcA D a				

S	D	Y	B%
10	6	4	60
2	2	0	100
4	2	2	50
1	0	1	0
1	1	0	100
2	1	1	50
10	1	2	10
4	0	1	0
4	1	1	25
1	0	0	0
1	0	0	0
5	2	1	40
3	1	0	33
2	1	1	50
5	0	0	0
1	0	0	0
1	0	0	0
2	0	0	0
1	0	0	0

Tarih-1

Anadolu ya yapılan Türk göçlerinin sosyokültürel etkilerini analiz eder.  
Anadolu daki ilk Türk siyasi teşekküllerinin birbirleriyle ve çevre devletlerle olan ilişkilerini uzlaşma ve çatışma bağla  
İslam dünyasının korunması bağlamında Türkiye Selçuklu Devleti ve Eyyubi Devleti nin Haçlılarla yaptıkları mücadele  
Türklerin Anadolu ya yerleşmeye başlaması ile Türkiye Selçuklu Devleti nin yıkılışı arasındaki süreçte meydana gele  
Türklerin Anadolu da devletleşme sürecini etkileyen faktörleri açıklar.

Coğrafya-1

Dünya nın tektonik oluşumunu açıklar.  
İç kuvvetleri; yer şekillerinin oluşum sürecine etkileri açısından açıklar.  
Jeolojik zamanların özelliklerini tektonik olaylarla ilişkilendirerek açıklar.  
Kayaçların özellikleri ile yeryüzü şekillerinin oluşum süreçlerini ilişkilendirir.

Felsefe

Felsefi düşüncenin özelliklerini açıklar.  
Felsefenin anlamını açıklar.

Din Kül. ve Ahl. Bil.

Allah inancının insan hayatındaki yeri ve önemini yorumlar.  
Allah ın varlığı ve birliği konusunda akli ve nakli delilleri analiz eder.  
İsim ve sıfatlarının yansımalarıyla Allah'ı tanıır.  
İnsanın Allah ile iribat yollarını fark eder.

Soru	Doğru	Yanlış	Boş	Net	Başarı	
Fizik	10	2	0	8	2,00	% 20
Kimya	10	0	0	10	0,00	% 0
Biyoloji	10	6	2	2	5,50	% 55
<b>TYT Fen</b>	<b>30</b>	<b>8</b>	<b>2</b>	<b>20</b>	<b>7,50</b>	<b>% 25</b>
Cevap Anahtarı	A	ABEDCEDECBCBDCAEDEEEEAECACCECD				
Cevaplarınız		A E E eCAECC c				

S	D	Y	B%
10	2	0	20
2	1	0	50
2	1	0	50
5	0	0	0
1	0	0	0
10	0	0	0
9	0	0	0
1	0	0	0
10	6	2	60
9	5	2	56
1	1	0	100

Fizik

Elektrik akımı, direnç ve potansiyel farkı kavramlarını açıklar.  
Kati bir iletkenin direncinin bağlı olduğu değişkenleri analiz eder.  
Elektrik Akımı, direnç ve potansiyel farkı arasındaki ilişkiyi analiz eder

Kimya

Kimyanın temel kanunlarını açıklar.  
Mol kavramını açıklar.

Biyoloji

Mayozu açıklar.  
Canlılarda hücre bölünmesinin gerekliliğini açıklar.

TEKİRDAĞ / ÇERKEZKÖY  
Trakya Anadolu Lisesi

10A - 311  
İREM DEMİR

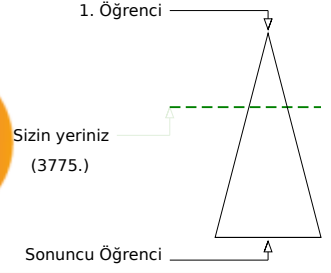
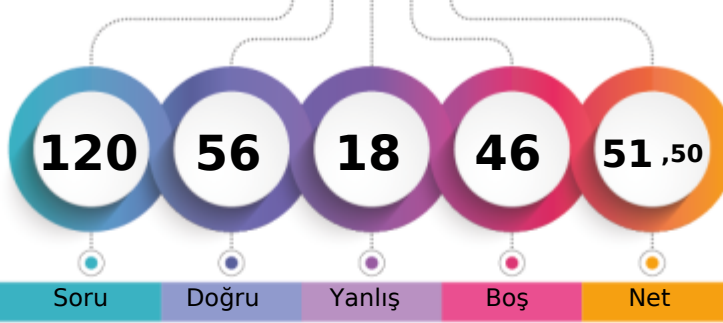

Şube	Kurum	İlçe	İl	Genel
Öğrenci Sıra No	5	76	354	3775
Sınava Katılan Öğrenci Sayısı	29	287	596	10817
				% 34,90

	Soru	Doğru	Yanlış	Boş	Net	Başarı
<b>TYT Türkçe</b>	30	19	5	6	17,75	% 59
Cevap Anahtarı	B	BCDBDBCCABCECEBEACEEBBABCDCEDDE				
Cevaplarınız		aCbBDabCAB d EACEEB BCD EDDE				

	S	D	Y	B%
<b>Türkçe</b>	30	19	5	63
"Dede Korkut Hikâyeleri"ni inceler ve genel özelliklerini kavrar.	4	1	2	25
Edebiyatın tarihle ilişkisini belirler.	4	3	0	75
Türk edebiyatını dönemlere ayırır.	16	10	3	63
Türkçenin tarihi gelişimini inceler.	2	2	0	100
	4	3	0	75

	Soru	Doğru	Yanlış	Boş	Net	Başarı
<b>TYT Matematik</b>	30	9	7	14	7,25	% 24
Cevap Anahtarı	B	CEDECDBBBACEBCDDDEAEDBCACBCBBE				
Cevaplarınız		CEaEdaeBBAC cd DbE				

	S	D	Y	B%
<b>Matematik-1</b>	30	9	7	30
Olayların gerçekleşme sayısını toplama ve çarpma yöntemlerini kullanarak hesaplar.	3	2	1	67
n çeşit nesne ile oluşturulabilecek r li dizilişlerin (permütasyonların) kaç farklı şekilde yapılabileceğini hesaplar.	12	4	5	33
n elemanlı bir kümenin r tane elemanın kaç farklı şekilde seçilebileceğini hesaplar.	10	2	1	20
Sınırlı sayıda tekrarlayan nesnelerin dizilişlerini (permütasyonlarını) açıklayarak problemler çözer.	2	1	0	50
Pascal üçgenini açıklar.	1	0	0	0
Binom açılımını yapar.	2	0	0	0

	Soru	Doğru	Yanlış	Boş	Net	Başarı
Tarih-1	10	8	1	1	7,75	% 78
Coğrafya-1	10	1	2	7	0,50	% 5
Felsefe	5	5	0	0	5,00	% 100
Din Kül. ve Ahl. Bil.	5	5	0	0	5,00	% 100
<b>TYT Sosyal</b>	30	19	3	8	18,25	% 61
Cevap Anahtarı	B	BCCDAEDBDDDDCEAEBBADBECECAD				
Cevaplarınız		Be DAEDBDD a b BADBECECAD				

	S	D	Y	B%
<b>Tarih-1</b>	10	8	1	80
Anadolu daki ilk Türk siyasi teşekküllerinin birbirleriyle ve çevre devletlerle olan ilişkilerini uzlaşma ve çatışma bağla	4	3	1	75
Anadolu ya yapılan Türk göçlerinin sosyokültürel etkilerini analiz eder.	2	1	0	50
İslam dünyasının korunması bağlamında Türkiye Selçuklu Devleti ve Eyyubi Devleti nin Haçlılarla yaptıkları mücadele	1	1	0	100
Türklerin Anadolu ya yerleşmeye başlaması ile Türkiye Selçuklu Devleti nin yıkılışı arasındaki süreçte meydana gele	1	1	0	100
Türklerin Anadolu da devletleşme sürecini etkileyen faktörleri açıklar.	2	2	0	100
<b>Coğrafya-1</b>	10	1	2	10
İç kuvvetleri; yer şekillerinin oluşum sürecine etkileri açısından açıklar.	4	1	0	25
Dünya nın tektonik oluşumunu açıklar.	4	0	1	0
Kayaçların özellikleri ile yeryüzü şekillerinin oluşum süreçlerini ilişkilendirir.	1	0	1	0
Jeolojik zamanların özelliklerini tektonik olaylarla ilişkilendirerek açıklar.	1	0	0	0
<b>Felsefe</b>	5	5	0	100
Felsefi düşüncenin özelliklerini açıklar.	3	3	0	100
Felsefenin anlamını açıklar.	2	2	0	100
<b>Din Kül. ve Ahl. Bil.</b>	5	5	0	100
Allah ın varlığı ve birliği konusunda akli ve nakli delilleri analiz eder.	1	1	0	100
Allah inancının insan hayatındaki yeri ve önemini yorumlar.	1	1	0	100
İnsanın Allah ile irtibat yollarını fark eder.	1	1	0	100
İsim ve sıfatlarının yansımalarıyla Allah'ı tanıır.	2	2	0	100

	Soru	Doğru	Yanlış	Boş	Net	Başarı
Fizik	10	2	1	7	1,75	% 18
Kimya	10	0	0	10	0,00	% 0
Biyoloji	10	7	2	1	6,50	% 65
<b>TYT Fen</b>	30	9	3	18	8,25	% 28
Cevap Anahtarı	B	EABEDDCCEBBCCDAEDEEECEAAACEDEC				
Cevaplarınız		E E b EaEAACdDE				

	S	D	Y	B%
<b>Fizik</b>	10	2	1	20
Katı bir iletkenin direncinin bağlı olduğu değişkenleri analiz eder.	2	1	0	50
Elektrik akımı, direnç ve potansiyel farkı kavramlarını açıklar.	2	0	0	0
Elektrik Akımı, direnç ve potansiyel farkı arasındaki ilişkiyi analiz eder	5	1	1	20
<b>Kimya</b>	10	0	0	0
Kimyanın temel kanunlarını açıklar.	9	0	0	0
Mol kavramını açıklar.	1	0	0	0
<b>Biyoloji</b>	10	7	2	70
Mayozu açıklar.	9	6	2	67
Canlılarda hücre bölünmesinin gerekliliğini açıklar.	1	1	0	100

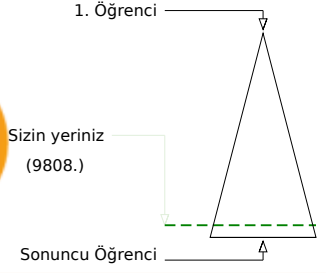
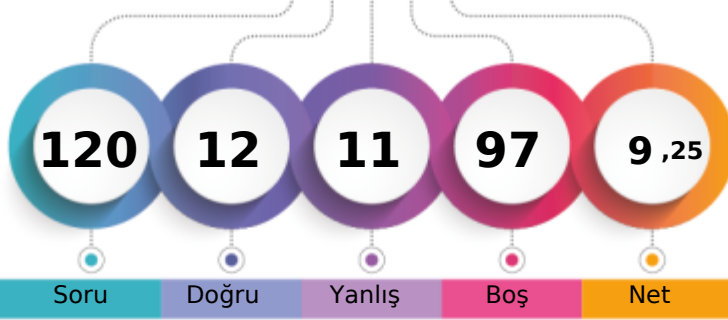

	Şube	Kurum	İlçe	İl	Genel
Öğrenci Sıra No	29	285	285	589	9808 % 90,67
Sınava Katılan Öğrenci Sayısı	29	287	287	596	10817

	Soru	Doğru	Yanlış	Boş	Net	Başarı
<b>TYT Türkçe</b>	30	0	0	30	0,00	% 0
Cevap Anahtarı	B	BCDBDBCCABCECEBEACEEBBABCDCDEDE				
Cevaplarınız						

	Soru	Doğru	Yanlış	Boş	Net	Başarı
<b>TYT Matematik</b>	30	2	1	27	1,75	% 6
Cevap Anahtarı	B	CEDECDBBBACEBCDDDEAEDBCACBCBBE				
Cevaplarınız		aE E				

	S	D	Y	B%
<b>Matematik-1</b>	30	2	1	7
Olayların gerçekleşme sayısını toplama ve çarpma yöntemlerini kullanarak hesaplar.	3	1	1	33
n çeşit nesne ile oluşturulabilecek r li dizilişlerin (permütasyonların) kaç farklı şekilde yapılabileceğini hesaplar.	12	1	0	8
n elemanlı bir kümenin r tane elemanın kaç farklı şekilde seçilebileceğini hesaplar.	10	0	0	0
Sınırlı sayıda tekrarlayan nesnelerin dizilişlerini (permütasyonlarını) açıklayarak problemler çözer.	2	0	0	0
Pascal üçgenini açıklar.	1	0	0	0
Binom açılımını yapar.	2	0	0	0

	Soru	Doğru	Yanlış	Boş	Net	Başarı
Tarih-1	10	3	4	3	2,00	% 20
Coğrafya-1	10	0	0	10	0,00	% 0
Felsefe	5	4	1	0	3,75	% 75
Din Kül. ve Ahl. Bil.	5	3	2	0	2,50	% 50
<b>TYT Sosyal</b>	30	10	7	13	8,25	% 28
Cevap Anahtarı	B	BCCDAEDBDDDDCEAEBBADBECECAD				
Cevaplarınız		CdcA aDe ADeECBcCAc				

	S	D	Y	B%
<b>Tarih-1</b>	10	3	4	30
Anadolu daki ilk Türk siyasi teşekküllerinin birbirleriyle ve çevre devletlerle olan ilişkilerini uzlaşma ve çatışma bağla	4	2	0	50
Anadolu ya yapılan Türk göçlerinin sosyokültürel etkilerini analiz eder.	2	0	2	0
İslam dünyasının korunması bağlamında Türkiye Selçuklu Devleti ve Eyyubi Devleti nin Haçlılarla yaptıkları mücadeleyi	1	1	0	100
Türklerin Anadolu ya yerleşmeye başlaması ile Türkiye Selçuklu Devleti nin yıkılışı arasındaki süreçte meydana gele	1	0	0	0
Türklerin Anadolu da devletleşme sürecini etkileyen faktörleri açıklar.	2	0	2	0
<b>Coğrafya-1</b>	10	0	0	0
İç kuvvetleri; yer şekillerinin oluşum sürecine etkileri açısından açıklar.	4	0	0	0
Dünya nın tektonik oluşumunu açıklar.	4	0	0	0
Kayaçların özellikleri ile yeryüzü şekillerinin oluşum süreçlerini ilişkilendirir.	1	0	0	0
Jeolojik zamanların özelliklerini tektonik olaylarla ilişkilendirerek açıklar.	1	0	0	0
<b>Felsefe</b>	5	4	1	80
İç kuvvetleri; yer şekillerinin oluşum sürecine etkileri açısından açıklar.	3	2	1	67
Felsefenin anlamını açıklar.	2	2	0	100
<b>Din Kül. ve Ahl. Bil.</b>	5	3	2	60
Allah ın varlığı ve birliği konusunda akli ve nakli delilleri analiz eder.	1	1	0	100
Allah inancının insan hayatındaki yeri ve önemini yorumlar.	1	0	1	0
İnsanın Allah ile irtibat yollarını fark eder.	1	1	0	100
İsim ve sıfatlarının yansımalarıyla Allah'ı tanıır.	2	1	1	50

	Soru	Doğru	Yanlış	Boş	Net	Başarı
Fizik	10	0	0	10	0,00	% 0
Kimya	10	0	0	10	0,00	% 0
Biyoloji	10	0	3	7	-0,75	% 0
<b>TYT Fen</b>	30	0	3	27	-0,75	% 0
Cevap Anahtarı	B	EABEDDCCEBBCCDAEDEEECEAAACEDEC				
Cevaplarınız		a d b				

	S	D	Y	B%
<b>Fizik</b>	10	0	0	0
Katı bir iletkenin direncinin bağlı olduğu değişkenleri analiz eder.	2	0	0	0
Elektrik akımı, direnç ve potansiyel farkı kavramlarını açıklar.	2	0	0	0
Elektrik Akımı, direnç ve potansiyel farkı arasındaki ilişkiyi analiz eder	5	0	0	0
<b>Kimya</b>	10	0	0	0
Kimyanın temel kanunlarını açıklar.	9	0	0	0
Mol kavramını açıklar.	1	0	0	0
<b>Biyoloji</b>	10	0	3	0
Mayozu açıklar.	9	0	3	0
Canlılarda hücre bölünmesinin gerekliliğini açıklar.	1	0	0	0

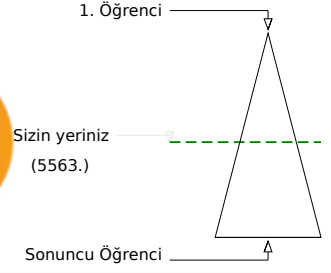
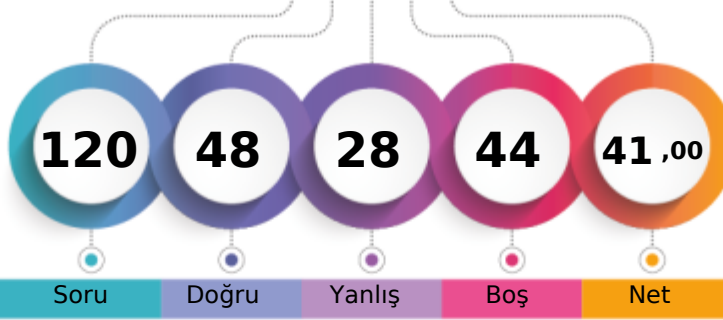

Şube	Kurum	İlçe	İl	Genel
Öğrenci Sıra No	15	184	470	5563 % 51,43
Sınava Katılan Öğrenci Sayısı	29	287	596	10817

	Soru	Doğru	Yanlış	Boş	Net	Başarı
<b>TYT Türkçe</b>	30	18	11	1	15,25	% 51
Cevap Anahtarı	A	DBCDBBCACCEBEEACBEBACCDEDED				
Cevaplarınız		bBdeBeCBCACacB caAaBEbDCCaEDED				

	S	D	Y	B%
<b>Türkçe</b>	30	18	11	60
"Dede Korkut Hikâyeleri"ni inceler ve genel özelliklerini kavrar.	4	3	1	75
Edebiyatın tarihte ilişkisini belirler.	4	1	3	25
Türk edebiyatını dönemlere ayırır.	2	1	1	50
Türkçenin tarihi gelişimini inceler.	4	4	0	100

	Soru	Doğru	Yanlış	Boş	Net	Başarı
<b>TYT Matematik</b>	30	4	6	20	2,50	% 8
Cevap Anahtarı	A	ECCDEBDBCEBABBCEADDBEDACCBBCEB				
Cevaplarınız		aCb Ec c C A db				

	S	D	Y	B%
<b>Matematik-1</b>	30	4	6	13
Olayların gerçekleşme sayısını toplama ve çarpma yöntemlerini kullanarak hesaplar.	3	1	2	33
n çeşit nesne ile oluşturulabilecek r li dizilişlerin (permütasyonların) kaç farklı şekilde yapılabileceğini hesaplar.	12	2	4	17
n elemanlı bir kümenin r tane elemanın kaç farklı şekilde seçilebileceğini hesaplar.	10	0	0	0
Sınırlı sayıda tekrarlayan nesnelerin dizilişlerini (permütasyonlarını) açıklayarak problemler çözer.	2	1	0	50
Pascal üçgenini açıklar.	1	0	0	0
Binom açılımını yapar.	2	0	0	0

	Soru	Doğru	Yanlış	Boş	Net	Başarı
Tarih-1	10	9	1	0	8,75	% 88
Coğrafya-1	10	5	2	3	4,50	% 45
Felsefe	5	3	1	1	2,75	% 55
Din Kül. ve Ahl. Bil.	5	3	1	1	2,75	% 55
<b>TYT Sosyal</b>	30	20	5	5	18,75	% 63
Cevap Anahtarı	A	CDBCEADBDDBCEDDABEBABDECEBADC				
Cevaplarınız		CDBeEADBDDeBC DD aBAeD CEcA C				

	S	D	Y	B%
<b>Tarih-1</b>	10	9	1	90
Anadolu ya yapılan Türk göçlerinin sosyokültürel etkilerini analiz eder.	2	2	0	100
Anadolu daki ilk Türk siyasi teşekküllerinin birbirleriyle ve çevre devletlerle olan ilişkilerini uzlaşma ve çatışma bağla	4	3	1	75
İslam dünyasının korunması bağlamında Türkiye Selçuklu Devleti ve Eyyubi Devleti nin Haçlılarla yaptıkları mücadele	1	1	0	100
Türklerin Anadolu ya yerleşmeye başlaması ile Türkiye Selçuklu Devleti nin yıkılışı arasındaki süreçte meydana gele	1	1	0	100
Türklerin Anadolu da devletleşme sürecini etkileyen faktörleri açıklar.	2	2	0	100
<b>Coğrafya-1</b>	10	5	2	50
Dünya nın tektonik oluşumunu açıklar.	4	2	1	50
İç kuvvetleri; yer şekillerinin oluşum sürecine etkileri açısından açıklar.	4	2	1	50
Jeolojik zamanların özelliklerini tektonik olaylarla ilişkilendirerek açıklar.	1	0	0	0
Kayaçların özellikleri ile yeryüzü şekillerinin oluşum süreçlerini ilişkilendirir.	1	1	0	100
<b>Felsefe</b>	5	3	1	60
Felsefi düşüncenin özelliklerini açıklar.	3	1	1	33
Felsefenin anlamını açıklar.	2	2	0	100
<b>Din Kül. ve Ahl. Bil.</b>	5	3	1	60
Allah inancının insan hayatındaki yeri ve önemini yorumlar.	1	1	0	100
Allah ın varlığı ve birliği konusunda akli ve nakli delilleri analiz eder.	1	0	1	0
İsim ve sıfatlarının yansımalarıyla Allah'ı tanıır.	2	1	0	50
İnsanın Allah ile iribat yollarını fark eder.	1	1	0	100

	Soru	Doğru	Yanlış	Boş	Net	Başarı
Fizik	10	0	1	9	-0,25	% 0
Kimya	10	1	2	7	0,50	% 5
Biyoloji	10	5	3	2	4,25	% 43
<b>TYT Fen</b>	30	6	6	18	4,50	% 15
Cevap Anahtarı	A	ABEDCEDECBCBDCBAEDEEEEEACAECCECD				
Cevaplarınız		c Ba b d ACAd CcD				

	S	D	Y	B%
<b>Fizik</b>	10	0	1	0
Elektrik akımı, direnç ve potansiyel farkı kavramlarını açıklar.	2	0	0	0
Kati bir iletkenin direncinin bağlı olduğu değişkenleri analiz eder.	2	0	0	0
Elektrik Akımı, direnç ve potansiyel farkı arasındaki ilişkiyi analiz eder	5	0	0	0
<b>Kimya</b>	10	1	2	10
Kimyanın temel kanunlarını açıklar.	9	1	2	11
Mol kavramını açıklar.	1	0	0	0
<b>Biyoloji</b>	10	5	3	50
Mayozu açıklar.	9	5	3	56
Canlılarda hücre bölünmesinin gerekliliğini açıklar.	1	0	0	0



TEKİRDAĞ / ÇERKEZKÖY  
Trakya Anadolu Lisesi

10A - 321  
KADER ATEŞ

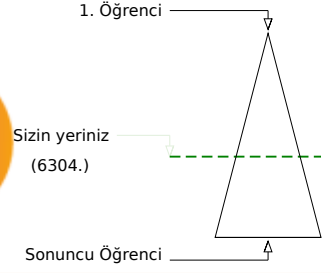
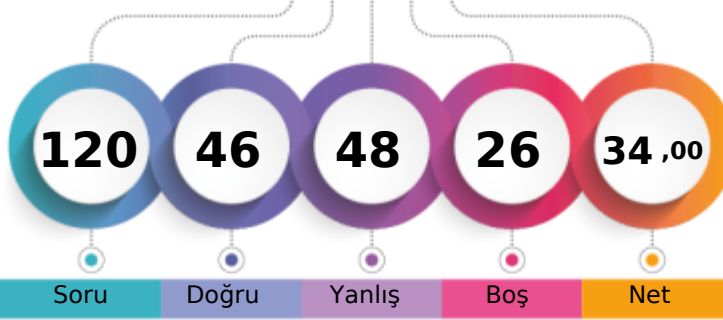

Şube	Kurum	İlçe	İl	Genel
Öğrenci Sıra No	19	222	222	512
Sınava Katılan Öğrenci Sayısı	29	287	287	596
				6304 % 58,28
				10817

Soru	Doğru	Yanlış	Boş	Net	Başarı	
<b>TYT Türkçe</b>	<b>30</b>	<b>16</b>	<b>10</b>	<b>4</b>	<b>13,50</b>	<b>% 45</b>
Cevap Anahtarı	A	DBCDBBCACCEBEEACBEBACDEDED				
Cevaplarınız		a DBedBdA bdabEaA BaBACDEDED				

S	D	Y	B%
30	16	10	53
16	7	7	44
4	2	2	50
3	3	0	75
2	1	1	50
4	3	0	75

**Türkçe**

"Dede Korkut Hikâyeleri"ni inceler ve genel özelliklerini kavrar.

Edebiyatın tarihte ilişkisini belirler.

Türk edebiyatını dönemlere ayırır.

Türkçenin tarihi gelişimini inceler.

Soru	Doğru	Yanlış	Boş	Net	Başarı	
<b>TYT Matematik</b>	<b>30</b>	<b>7</b>	<b>15</b>	<b>8</b>	<b>3,25</b>	<b>% 11</b>
Cevap Anahtarı	A	ECCDEBDBCEBABBDCBADDBEDACCBCEB				
Cevaplarınız		ECdDEBea ba d C bD ac d bacd d				

S	D	Y	B%
30	7	15	23
3	2	1	67
12	4	5	33
10	1	6	10
2	0	1	0
1	0	1	0
2	0	1	0

**Matematik-1**

Olayların gerçekleşme sayısını toplama ve çarpma yöntemlerini kullanarak hesaplar.

n çeşit nesne ile oluşturulabilecek r li dizilişlerin (permütasyonların) kaç farklı şekilde yapılabileceğini hesaplar.

n elemanlı bir kümenin r tane elemanın kaç farklı şekilde seçilebileceğini hesaplar.

Sınırlı sayıda tekrarlayan nesnelerin dizilişlerini (permütasyonlarını) açıklayarak problemler çözer.

Pascal üçgenini açıklar.

Binom açılımını yapar.

Soru	Doğru	Yanlış	Boş	Net	Başarı	
<b>Tarih-1</b>	<b>10</b>	<b>6</b>	<b>4</b>	<b>0</b>	<b>5,00</b>	<b>% 50</b>
<b>Coğrafya-1</b>	<b>10</b>	<b>3</b>	<b>3</b>	<b>4</b>	<b>2,25</b>	<b>% 23</b>
<b>Felsefe</b>	<b>5</b>	<b>3</b>	<b>0</b>	<b>2</b>	<b>3,00</b>	<b>% 60</b>
<b>Din Kül. ve Ahl. Bil.</b>	<b>5</b>	<b>3</b>	<b>1</b>	<b>1</b>	<b>2,75</b>	<b>% 55</b>
<b>TYT Sosyal</b>	<b>30</b>	<b>15</b>	<b>8</b>	<b>7</b>	<b>13,00</b>	<b>% 43</b>
Cevap Anahtarı	A	CDBCEADBDDBCEDDABEBABDECEBADC				
Cevaplarınız		CcBeEceBDe C Dc d BA D Ca ADC				

S	D	Y	B%
10	6	4	60
2	1	1	50
4	3	1	75
1	0	1	0
1	0	1	0
2	2	0	100
10	3	3	30
4	1	3	25
4	1	0	25
1	0	0	0
1	1	0	100
5	3	0	60
3	1	0	33
2	2	0	100
5	3	1	60
1	0	1	0
1	0	0	0
2	2	0	100
1	1	0	100

**Tarih-1**

Anadolu ya yapılan Türk göçlerinin sosyokültürel etkilerini analiz eder.

Anadolu daki ilk Türk siyasi teşekküllerinin birbirleriyle ve çevre devletlerle olan ilişkilerini uzlaşma ve çatışma bağla

İslam dünyasının korunması bağlamında Türkiye Selçuklu Devleti ve Eyyubi Devleti nin Haçlılarla yaptıkları mücadele

Türklerin Anadolu ya yerleşmeye başlaması ile Türkiye Selçuklu Devleti nin yıkılışı arasındaki süreçte meydana gele

Türklerin Anadolu da devletleşme sürecini etkileyen faktörleri açıklar.

**Coğrafya-1**

Dünya nın tektonik oluşumunu açıklar.

İç kuvvetleri; yer şekillerinin oluşum sürecine etkileri açısından açıklar.

Jeolojik zamanların özelliklerini tektonik olaylarla ilişkilendirerek açıklar.

Kayaçların özellikleri ile yeryüzü şekillerinin oluşum süreçlerini ilişkilendirir.

**Felsefe**

Felsefi düşüncenin özelliklerini açıklar.

Felsefenin anlamını açıklar.

**Din Kül. ve Ahl. Bil.**

Allah inancının insan hayatındaki yeri ve önemini yorumlar.

Allah ın varlığı ve birliği konusunda akli ve nakli delilleri analiz eder.

İsim ve sıfatlarının yansımalarıyla Allah'ı tanıır.

İnsanın Allah ile irtibat yollarını açıklar.

Soru	Doğru	Yanlış	Boş	Net	Başarı	
<b>Fizik</b>	<b>10</b>	<b>2</b>	<b>6</b>	<b>2</b>	<b>0,50</b>	<b>% 5</b>
<b>Kimya</b>	<b>10</b>	<b>0</b>	<b>6</b>	<b>4</b>	<b>-1,50</b>	<b>% 0</b>
<b>Biyoloji</b>	<b>10</b>	<b>6</b>	<b>3</b>	<b>1</b>	<b>5,25</b>	<b>% 53</b>
<b>TYT Fen</b>	<b>30</b>	<b>8</b>	<b>15</b>	<b>7</b>	<b>4,25</b>	<b>% 14</b>
Cevap Anahtarı	A	ABEDCEDECBCBDCAEDEEEEAECACCCED				
Cevaplarınız		eeE eE bbc db dab a d ACAbCCcD				

S	D	Y	B%
10	2	6	20
2	0	2	0
2	1	0	50
5	1	3	20
1	0	1	0
10	0	6	0
9	0	6	0
1	0	0	0
10	6	3	60
9	5	3	56
1	1	0	100

**Fizik**

Elektrik akımı, direnç ve potansiyel farkı kavramlarını açıklar.

Kati bir iletkenin direncinin bağlı olduğu değişkenleri analiz eder.

Elektrik Akımı, direnç ve potansiyel farkı arasındaki ilişkiyi analiz eder

**Kimya**

Kimyanın temel kanunlarını açıklar.

Mol kavramını açıklar.

**Biyoloji**

Mayozu açıklar.

Canlılarda hücre bölünmesinin gerekliliğini açıklar.

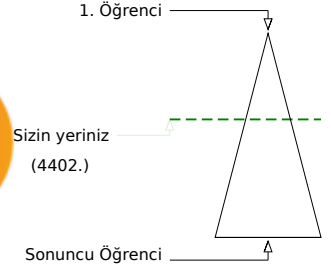
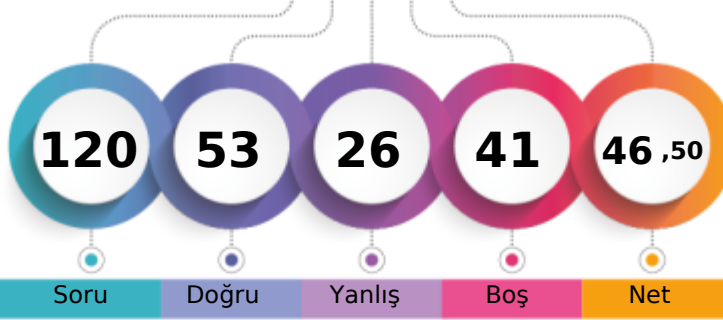

Soru Doğru Yanlış Boş Net

	Şube	Kurum	İlçe	İl	Genel
Öğrenci Sıra No	7	115	115	396	4402 % 40,70
Sınava Katılan Öğrenci Sayısı	29	287	287	596	10817

	Soru	Doğru	Yanlış	Boş	Net	Başarı
<b>TYT Türkçe</b>	<b>30</b>	<b>9</b>	<b>4</b>	<b>17</b>	<b>8,00</b>	<b>% 27</b>
Cevap Anahtarı	B	BCDBDBCCABCECEBEAECEBBABCDCEDE				
Cevaplarınız		aCDBeaCCABb DE				

	S	D	Y	B%
<b>Türkçe</b>	<b>30</b>	<b>9</b>	<b>4</b>	<b>30</b>
"Dede Korkut Hikâyeleri"ni inceler ve genel özelliklerini kavrar.	4	1	1	25
Edebiyatın tarihle ilişkisini belirler.	4	1	1	25
Türk edebiyatını dönemlere ayırır.	16	5	1	31
Türkçenin tarihi gelişimini inceler.	2	1	0	50
	4	1	1	25

	Soru	Doğru	Yanlış	Boş	Net	Başarı
<b>TYT Matematik</b>	<b>30</b>	<b>14</b>	<b>5</b>	<b>11</b>	<b>12,75</b>	<b>% 43</b>
Cevap Anahtarı	B	CEDECDBBBACEBCDDDEAEDEBCACBCBBE				
Cevaplarınız		CEDECedB C dCDDbe d C BC				

	S	D	Y	B%
<b>Matematik-1</b>	<b>30</b>	<b>14</b>	<b>5</b>	<b>47</b>
Olayların gerçekleşme sayısını toplama ve çarpma yöntemlerini kullanarak hesaplar.	3	3	0	100
n çeşit nesne ile oluşturulabilecek r li dizilişlerin (permütasyonların) kaç farklı şekilde yapılabileceğini hesaplar.	12	6	3	50
n elemanlı bir kümenin r tane elemanın kaç farklı şekilde seçilebileceğini hesaplar.	10	3	2	30
Sınırlı sayıda tekrarlayan nesnelerin dizilişlerini (permütasyonlarını) açıklayarak problemler çözer.	2	1	0	50
Pascal üçgenini açıklar.	1	1	0	100
Binom açılımını yapar.	2	0	0	0

	Soru	Doğru	Yanlış	Boş	Net	Başarı
Tarih-1	10	5	4	1	4,00	% 40
Coğrafya-1	10	4	2	4	3,50	% 35
Felsefe	5	4	1	0	3,75	% 75
Din Kül. ve Ahl. Bil.	5	5	0	0	5,00	% 100
<b>TYT Sosyal</b>	<b>30</b>	<b>18</b>	<b>7</b>	<b>5</b>	<b>16,25</b>	<b>% 54</b>
Cevap Anahtarı	B	BCCDAEDBDDDDCEAEBBADBECECAD				
Cevaplarınız		BeDeAcDBD Bba C A BADDbCBECAD				

	S	D	Y	B%
<b>Tarih-1</b>	<b>10</b>	<b>5</b>	<b>4</b>	<b>50</b>
Anadolu daki ilk Türk siyasi teşekküllerinin birbirleriyle ve çevre devletlerle olan ilişkilerini uzlaşma ve çatışma bağla	4	2	2	50
Anadolu ya yapılan Türk göçlerinin sosyokültürel etkilerini analiz eder.	2	0	2	0
İslam dünyasının korunması bağlamında Türkiye Selçuklu Devleti ve Eyyubi Devleti nin Haçlılarla yaptıkları mücadeleyi	1	1	0	100
Türklerin Anadolu ya yerleşmeye başlaması ile Türkiye Selçuklu Devleti nin yıkılışı arasındaki süreçte meydana gele	1	1	0	100
Türklerin Anadolu da devletleşme sürecini etkileyen faktörleri açıklar.	2	1	0	50
<b>Coğrafya-1</b>	<b>10</b>	<b>4</b>	<b>2</b>	<b>40</b>
İç kuvvetleri; yer şekillerinin oluşum sürecine etkileri açısından açıklar.	4	3	0	75
Dünya nın tektonik oluşumunu açıklar.	4	1	1	25
Kayaçların özellikleri ile yeryüzü şekillerinin oluşum süreçlerini ilişkilendirir.	1	0	1	0
Jeolojik zamanların özelliklerini tektonik olaylarla ilişkilendirerek açıklar.	1	0	0	0
<b>Felsefe</b>	<b>5</b>	<b>4</b>	<b>1</b>	<b>80</b>
Felsefi düşüncenin özelliklerini açıklar.	3	2	1	67
Felsefenin anlamını açıklar.	2	2	0	100
<b>Din Kül. ve Ahl. Bil.</b>	<b>5</b>	<b>5</b>	<b>0</b>	<b>100</b>
Allah ın varlığı ve birliği konusunda akli ve nakli delilleri analiz eder.	1	1	0	100
Allah inancının insan hayatındaki yeri ve önemini yorumlar.	1	1	0	100
İnsanın Allah ile irtibat yollarını fark eder.	1	1	0	100
İsim ve sıfatlarının yansımalarıyla Allah'ı tanıır.	2	2	0	100

	Soru	Doğru	Yanlış	Boş	Net	Başarı
Fizik	10	3	7	0	1,25	% 13
Kimya	10	2	1	7	1,75	% 18
Biyoloji	10	7	2	1	6,50	% 65
<b>TYT Fen</b>	<b>30</b>	<b>12</b>	<b>10</b>	<b>8</b>	<b>9,50</b>	<b>% 32</b>
Cevap Anahtarı	B	EABEDDCCEBBCCDAEDEEECEAAEDEC				
Cevaplarınız		EbeEbcCdbeBe E ECdAAeEDE				

	S	D	Y	B%
<b>Fizik</b>	<b>10</b>	<b>3</b>	<b>7</b>	<b>30</b>
Katı bir iletkenin direncinin bağlı olduğu değişkenleri analiz eder.	2	1	1	50
Elektrik akımı, direnç ve potansiyel farkı kavramlarını açıklar.	2	0	2	0
Elektrik Akımı, direnç ve potansiyel farkı arasındaki ilişkiyi analiz eder	5	2	3	40
<b>Kimya</b>	<b>10</b>	<b>2</b>	<b>1</b>	<b>20</b>
Kimyanın temel kanunlarını açıklar.	9	1	1	11
Mol kavramını açıklar.	1	1	0	100
<b>Biyoloji</b>	<b>10</b>	<b>7</b>	<b>2</b>	<b>70</b>
Mayozu açıklar.	9	7	1	78
Canlılarda hücre bölünmesinin gerekliliğini açıklar.	1	0	1	0



249,920 % 41,24

TEKİRDAĞ / ÇERKEZKÖY  
Trakya Anadolu Lisesi

10A - 329  
RABİYA KAYMAK

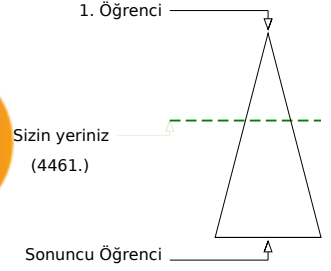
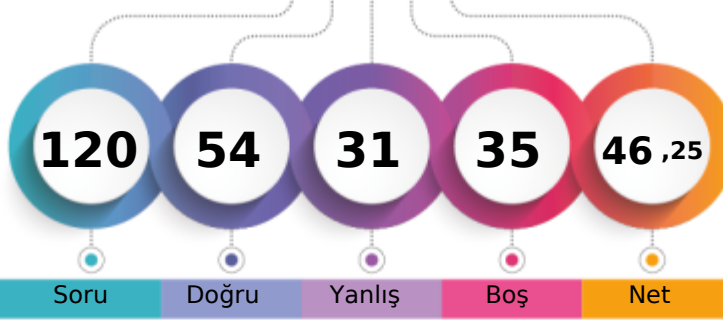

Soru Doğru Yanlış Boş Net

	Şube	Kurum	İlçe	İl	Genel
Öğrenci Sıra No	8	117	117	398	4461 % 41,24
Sınava Katılan Öğrenci Sayısı	29	287	287	596	10817

	Soru	Doğru	Yanlış	Boş	Net	Başarı
<b>TYT Türkçe</b>	<b>30</b>	<b>20</b>	<b>6</b>	<b>4</b>	<b>18,50</b>	<b>% 62</b>
Cevap Anahtarı	B	BCDBDBCCABCECEBEACEEBBABCDCEDDE				
Cevaplarınız		BCaBDDCC BCE BEAbaEcABCDA DDE				

	S	D	Y	B%
<b>Türkçe</b>	<b>30</b>	<b>20</b>	<b>6</b>	<b>67</b>
"Dede Korkut Hikâyeleri"ni inceler ve genel özelliklerini kavrar.	4	3	1	75
Edebiyatın tarihle ilişkisini belirler.	4	3	1	75
Türk edebiyatını dönemlere ayırır.	16	10	3	63
Türkçenin tarihi gelişimini inceler.	2	1	1	50
	4	3	0	75

	Soru	Doğru	Yanlış	Boş	Net	Başarı
<b>TYT Matematik</b>	<b>30</b>	<b>7</b>	<b>8</b>	<b>15</b>	<b>5,00</b>	<b>% 17</b>
Cevap Anahtarı	B	CEDECDBBBACEBCDDDEAEDBCACBCBBE				
Cevaplarınız		CEcECa e aCDc Adb d				

	S	D	Y	B%
<b>Matematik-1</b>	<b>30</b>	<b>7</b>	<b>8</b>	<b>23</b>
Olayların gerçekleşme sayısını toplama ve çarpma yöntemlerini kullanarak hesaplar.	3	3	0	100
n çeşit nesne ile oluşturulabilecek r li dizilişlerin (permütasyonların) kaç farklı şekilde yapılabileceğini hesaplar.	12	3	5	25
n elemanlı bir kümenin r tane elemanın kaç farklı şekilde seçilebileceğini hesaplar.	10	0	3	0
Sınırlı sayıda tekrarlayan nesnelerin dizilişlerini (permütasyonlarını) açıklayarak problemler çözer.	2	1	0	50
Pascal üçgenini açıklar.	1	0	0	0
Binom açılımını yapar.	2	0	0	0

	Soru	Doğru	Yanlış	Boş	Net	Başarı
Tarih-1	10	6	3	1	5,25	% 53
Coğrafya-1	10	2	5	3	0,75	% 8
Felsefe	5	5	0	0	5,00	% 100
Din Kül. ve Ahl. Bil.	5	2	1	2	1,75	% 35
<b>TYT Sosyal</b>	<b>30</b>	<b>15</b>	<b>9</b>	<b>6</b>	<b>12,75</b>	<b>% 43</b>
Cevap Anahtarı	B	BCCDAEDBDDDDCEAEBBADBECECAD				
Cevaplarınız		cedDA DBDDBa a bdBADBEC CAc				

	S	D	Y	B%
<b>Tarih-1</b>	<b>10</b>	<b>6</b>	<b>3</b>	<b>60</b>
Anadolu daki ilk Türk siyasi teşekküllerinin birbirleriyle ve çevre devletlerle olan ilişkilerini uzlaşma ve çatışma bağla	4	1	2	25
Anadolu ya yapılan Türk göçlerinin sosyokültürel etkilerini analiz eder.	2	1	1	50
İslam dünyasının korunması bağlamında Türkiye Selçuklu Devleti ve Eyyubi Devleti nin Haçlılarla yaptıkları mücadele	1	1	0	100
Türklerin Anadolu ya yerleşmeye başlaması ile Türkiye Selçuklu Devleti nin yıkılışı arasındaki süreçte meydana gele	1	1	0	100
Türklerin Anadolu da devletleşme sürecini etkileyen faktörleri açıklar.	2	2	0	100
<b>Coğrafya-1</b>	<b>10</b>	<b>2</b>	<b>5</b>	<b>20</b>
İç kuvvetleri; yer şekillerinin oluşum sürecine etkileri açısından açıklar.	4	2	1	50
Dünya nın tektonik oluşumunu açıklar.	4	0	3	0
Kayaçların özellikleri ile yeryüzü şekillerinin oluşum süreçlerini ilişkilendirir.	1	0	1	0
Jeolojik zamanların özelliklerini tektonik olaylarla ilişkilendirerek açıklar.	1	0	0	0
<b>Felsefe</b>	<b>5</b>	<b>5</b>	<b>0</b>	<b>100</b>
Felsefi düşüncenin özelliklerini açıklar.	3	3	0	100
Felsefenin anlamını açıklar.	2	2	0	100
<b>Din Kül. ve Ahl. Bil.</b>	<b>5</b>	<b>2</b>	<b>1</b>	<b>40</b>
Allah ın varlığı ve birliği konusunda akli ve nakli delilleri analiz eder.	1	0	0	0
Allah inancının insan hayatındaki yeri ve önemini yorumlar.	1	0	0	0
İnsanın Allah ile irtibat yollarını fark eder.	1	1	0	100
İsim ve sıfatlarının yansımalarıyla Allah'ı tanıır.	2	1	1	50

	Soru	Doğru	Yanlış	Boş	Net	Başarı
Fizik	10	2	5	3	0,75	% 8
Kimya	10	2	2	6	1,50	% 15
Biyoloji	10	8	1	1	7,75	% 78
<b>TYT Fen</b>	<b>30</b>	<b>12</b>	<b>8</b>	<b>10</b>	<b>10,00</b>	<b>% 33</b>
Cevap Anahtarı	B	EABEDDCCEBBCCDAEDEEECEAAACEDEC				
Cevaplarınız		adc DCec a CD aEC AACeEC				

	S	D	Y	B%
<b>Fizik</b>	<b>10</b>	<b>2</b>	<b>5</b>	<b>20</b>
Katı bir iletkenin direncinin bağlı olduğu değişkenleri analiz eder.	2	1	1	50
Elektrik akımı, direnç ve potansiyel farkı kavramlarını açıklar.	2	0	2	0
Elektrik Akımı, direnç ve potansiyel farkı arasındaki ilişkiyi analiz eder	5	1	2	20
<b>Kimya</b>	<b>10</b>	<b>2</b>	<b>2</b>	<b>20</b>
Kimyanın temel kanunlarını açıklar.	9	2	2	22
Mol kavramını açıklar.	1	0	0	0
<b>Biyoloji</b>	<b>10</b>	<b>8</b>	<b>1</b>	<b>80</b>
Mayozu açıklar.	9	7	1	78
Canlılarda hücre bölünmesinin gerekliliğini açıklar.	1	1	0	100

TEKİRDAĞ / ÇERKEZKÖY  
Trakya Anadolu Lisesi

10A - 254  
SELMAN ÖZTÜRK

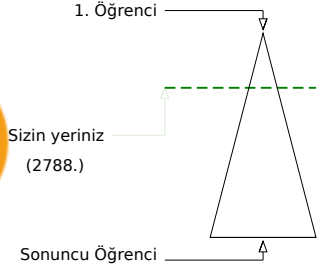
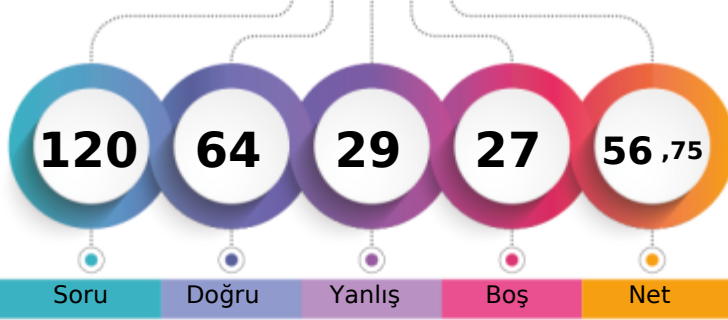

Soru Doğru Yanlış Boş Net

	Şube	Kurum	İlçe	İl	Genel
Öğrenci Sıra No	2	34	34	295	2788 % 25,77
Sınava Katılan Öğrenci Sayısı	29	287	287	596	10817

	Soru	Doğru	Yanlış	Boş	Net	Başarı
<b>TYT Türkçe</b>	30	22	6	2	20,50	% 68
Cevap Anahtarı	A	DBCDBBCBACCEBEEACBEBACCDEDED				
Cevaplarınız		DaCeBaCBCACCdBEEa CBdBACCD DED				

	S	D	Y	B%
<b>Türkçe</b>	30	22	6	73
"Dede Korkut Hikâyeleri"ni inceler ve genel özelliklerini kavrar.	4	3	1	75
Edebiyatın tarihte ilişkisini belirler.	4	3	1	75
Türk edebiyatını dönemlere ayırır.	2	1	1	50
Türkçenin tarihi gelişimini inceler.	4	3	0	75

	Soru	Doğru	Yanlış	Boş	Net	Başarı
<b>TYT Matematik</b>	30	13	8	9	11,00	% 37
Cevap Anahtarı	A	ECCDEBDBCEBABBDCBADDBEDACCBCEB				
Cevaplarınız		ECCDEdeBC AdeCE Db Dd a cC				

	S	D	Y	B%
<b>Matematik-1</b>	30	13	8	43
Olayların gerçekleşme sayısını toplama ve çarpma yöntemlerini kullanarak hesaplar.	3	3	0	100
n çeşit nesne ile oluşturulabilecek r li dizilişlerin (permütasyonların) kaç farklı şekilde yapılabileceğini hesaplar.	12	5	5	42
n elemanlı bir kümenin r tane elemanın kaç farklı şekilde seçilebileceğini hesaplar.	10	3	3	30
Sınırlı sayıda tekrarlayan nesnelerin dizilişlerini (permütasyonlarını) açıklayarak problemler çözer.	2	1	0	50
Pascal üçgenini açıklar.	1	1	0	100
Binom açılımını yapar.	2	0	0	0

	Soru	Doğru	Yanlış	Boş	Net	Başarı
Tarih-1	10	7	3	0	6,25	% 63
Coğrafya-1	10	2	2	6	1,50	% 15
Felsefe	5	4	1	0	3,75	% 75
Din Kül. ve Ahl. Bil.	5	5	0	0	5,00	% 100
<b>TYT Sosyal</b>	30	18	6	6	16,50	% 55
Cevap Anahtarı	A	CDBCEADBDDBCEDDABEBABDECEBADC				
Cevaplarınız		dDBecADBDD Cd B eABDbCEBADC				

	S	D	Y	B%
<b>Tarih-1</b>	10	7	3	70
Anadolu ya yapılan Türk göçlerinin sosyokültürel etkilerini analiz eder.	2	1	1	50
Anadolu daki ilk Türk siyasi teşekküllerinin birbirleriyle ve çevre devletlerle olan ilişkilerini uzlaşma ve çatışma bağla	4	2	2	50
İslam dünyasının korunması bağlamında Türkiye Selçuklu Devleti ve Eyyubi Devleti nin Haçlılarla yaptıkları mücadele	1	1	0	100
Türklerin Anadolu ya yerleşmeye başlaması ile Türkiye Selçuklu Devleti nin yıkılışı arasındaki süreçte meydana gele	1	1	0	100
Türklerin Anadolu da devletleşme sürecini etkileyen faktörleri açıklar.	2	2	0	100
<b>Coğrafya-1</b>	10	2	2	20
Dünya nın tektonik oluşumunu açıklar.	4	2	0	50
İç kuvvetleri; yer şekillerinin oluşum sürecine etkileri açısından açıklar.	4	0	1	0
Jeolojik zamanların özelliklerini tektonik olaylarla ilişkilendirerek açıklar.	1	0	1	0
Kayaçların özellikleri ile yeryüzü şekillerinin oluşum süreçlerini ilişkilendirir.	1	0	0	0
<b>Felsefe</b>	5	4	1	80
Felsefi düşüncenin özelliklerini açıklar.	3	2	1	67
Felsefenin anlamını açıklar.	2	2	0	100
<b>Din Kül. ve Ahl. Bil.</b>	5	5	0	100
Allah inancının insan hayatındaki yeri ve önemini yorumlar.	1	1	0	100
Allah ın varlığı ve birliği konusunda akli ve nakli delilleri analiz eder.	1	1	0	100
İsim ve sıfatlarının yansımalarıyla Allah'ı tanıır.	2	2	0	100
İnsanın Allah ile iribat yollarını fark eder.	1	1	0	100

	Soru	Doğru	Yanlış	Boş	Net	Başarı
Fizik	10	2	7	1	0,25	% 3
Kimya	10	2	1	7	1,75	% 18
Biyoloji	10	7	1	2	6,75	% 68
<b>TYT Fen</b>	30	11	9	10	8,75	% 29
Cevap Anahtarı	A	ABEDCEDECBCBDCBAEDEEEEAACECCED				
Cevaplarınız		e aaCEbbdeC aC E ACA CCEa				

	S	D	Y	B%
<b>Fizik</b>	10	2	7	20
Elektrik akımı, direnç ve potansiyel farkı kavramlarını açıklar.	2	0	1	0
Kati bir iletkenin direncinin bağlı olduğu değişkenleri analiz eder.	2	0	2	0
Elektrik Akımı, direnç ve potansiyel farkı arasındaki ilişkiyi analiz eder	5	2	3	40
<b>Kimya</b>	10	2	1	20
Kimyanın temel kanunlarını açıklar.	9	2	1	22
Mol kavramını açıklar.	1	0	0	0
<b>Biyoloji</b>	10	7	1	70
Mayozu açıklar.	9	6	1	67
Canlılarda hücre bölünmesinin gerekliliğini açıklar.	1	1	0	100

TEKİRDAĞ / ÇERKEZKÖY  
Trakya Anadolu Lisesi

10A - 301  
SENA TANATAR

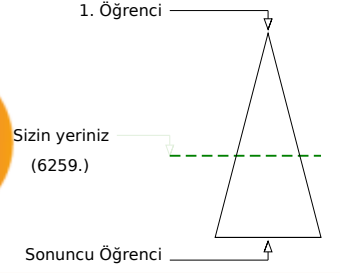
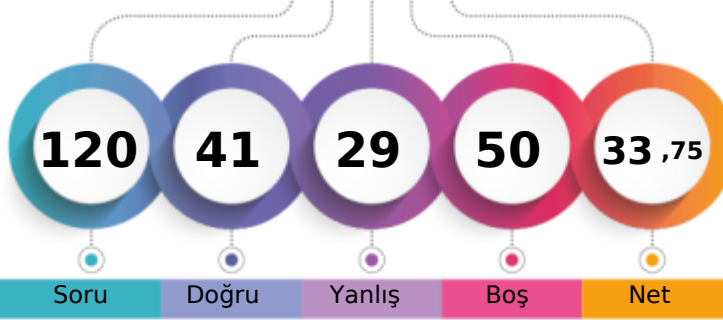

Şube	Kurum	İlçe	İl	Genel
Öğrenci Sıra No	18	219	219	6259 % 57,86
Sınava Katılan Öğrenci Sayısı	29	287	287	10817

Soru	Doğru	Yanlış	Boş	Net	Başarı	
<b>TYT Türkçe</b>	<b>30</b>	<b>16</b>	<b>10</b>	<b>4</b>	<b>13,50</b>	<b>% 45</b>
Cevap Anahtarı	B	BCDBDBCCABCECEBEACEEBBABCDCEDDE				
Cevaplarınız		CeBedaCABb a eEACbEBABCaC bDE				

S	D	Y	B%	
<b>Türkçe</b>	<b>30</b>	<b>16</b>	<b>10</b>	<b>53</b>
"Dede Korkut Hikâyeleri"ni inceler ve genel özelliklerini kavrar.	4	2	1	50
Edebiyatın tarihte ilişkisini belirler.	4	3	1	75
Türk edebiyatını dönemlere ayırır.	16	7	6	44
Türkçenin tarihi gelişimini inceler.	2	1	1	50
	4	3	1	75

Soru	Doğru	Yanlış	Boş	Net	Başarı	
<b>TYT Matematik</b>	<b>30</b>	<b>4</b>	<b>1</b>	<b>25</b>	<b>3,75</b>	<b>% 13</b>
Cevap Anahtarı	B	CEDECDBBBACEBCDDDEAEDBCACBCBBE				
Cevaplarınız		CE E c D				

S	D	Y	B%	
<b>Matematik-1</b>	<b>30</b>	<b>4</b>	<b>1</b>	<b>13</b>
Olayların gerçekleşme sayısını toplama ve çarpma yöntemlerini kullanarak hesaplar.	3	2	0	67
n çeşit nesne ile oluşturulabilecek r li dizililerin (permütasyonların) kaç farklı şekilde yapılabileceğini hesaplar.	12	2	1	17
n elemanlı bir kümenin r tane elemanın kaç farklı şekilde seçilebileceğini hesaplar.	10	0	0	0
Sınırlı sayıda tekrarlayan nesnelerin dizilişlerini (permütasyonlarını) açıklayarak problemler çözer.	2	0	0	0
Pascal üçgenini açıklar.	1	0	0	0
Binom açılımını yapar.	2	0	0	0

Soru	Doğru	Yanlış	Boş	Net	Başarı	
<b>Tarih-1</b>	<b>10</b>	<b>4</b>	<b>6</b>	<b>0</b>	<b>2,50</b>	<b>% 25</b>
<b>Coğrafya-1</b>	<b>10</b>	<b>4</b>	<b>3</b>	<b>3</b>	<b>3,25</b>	<b>% 33</b>
<b>Felsefe</b>	<b>5</b>	<b>4</b>	<b>1</b>	<b>0</b>	<b>3,75</b>	<b>% 75</b>
<b>Din Kül. ve Ahl. Bil.</b>	<b>5</b>	<b>4</b>	<b>1</b>	<b>0</b>	<b>3,75</b>	<b>% 75</b>
<b>TYT Sosyal</b>	<b>30</b>	<b>16</b>	<b>11</b>	<b>3</b>	<b>13,25</b>	<b>% 44</b>
Cevap Anahtarı	B	BCCDAEDBDDDDCEAEBBADBECECAD				
Cevaplarınız		ceeDcbDBDe DDDCacc ADBEeBECAb				

S	D	Y	B%	
<b>Tarih-1</b>	<b>10</b>	<b>4</b>	<b>6</b>	<b>40</b>
Anadolu daki ilk Türk siyasi teşekküllerinin birbirleriyle ve çevre devletlerle olan ilişkilerini uzlaşma ve çatışma bağla	4	1	3	25
Anadolu ya yapılan Türk göçlerinin sosyokültürel etkilerini analiz eder.	2	1	1	50
İslam dünyasının korunması bağlamında Türkiye Selçuklu Devleti ve Eyyubi Devleti nin Haçlılarla yaptıkları mücadele	1	0	1	0
Türklerin Anadolu ya yerleşmeye başlaması ile Türkiye Selçuklu Devleti nin yıkılışı arasındaki süreçte meydana gele	1	1	0	100
Türklerin Anadolu da devletleşme sürecini etkileyen faktörleri açıklar.	2	1	1	50
<b>Coğrafya-1</b>	<b>10</b>	<b>4</b>	<b>3</b>	<b>40</b>
İç kuvvetleri; yer şekillerinin oluşum sürecine etkileri açısından açıklar.	4	0	2	0
Dünya nın tektonik oluşumunu açıklar.	4	3	0	75
Kayaçların özellikleri ile yeryüzü şekillerinin oluşum süreçlerini ilişkilendirir.	1	1	0	100
Jeolojik zamanların özelliklerini tektonik olaylarla ilişkilendirerek açıklar.	1	0	1	0
<b>Felsefe</b>	<b>5</b>	<b>4</b>	<b>1</b>	<b>80</b>
Felsefi düşüncenin özelliklerini açıklar.	3	3	0	100
Felsefenin anlamını açıklar.	2	1	1	50
<b>Din Kül. ve Ahl. Bil.</b>	<b>5</b>	<b>4</b>	<b>1</b>	<b>80</b>
Allah ın varlığı ve birliği konusunda akli ve nakli delilleri analiz eder.	1	1	0	100
Allah ın insan hayatındaki yeri ve önemini yorumlar.	1	1	0	100
İnsanın Allah ile irtibat yollarını fark eder.	1	1	0	100
İsim ve sıfatlarının yansımalarıyla Allah'ı tanıır.	2	1	1	50

Soru	Doğru	Yanlış	Boş	Net	Başarı	
<b>Fizik</b>	<b>10</b>	<b>0</b>	<b>3</b>	<b>7</b>	<b>-0,75</b>	<b>% 0</b>
<b>Kimya</b>	<b>10</b>	<b>0</b>	<b>0</b>	<b>10</b>	<b>0,00</b>	<b>% 0</b>
<b>Biyoloji</b>	<b>10</b>	<b>5</b>	<b>4</b>	<b>1</b>	<b>4,00</b>	<b>% 40</b>
<b>TYT Fen</b>	<b>30</b>	<b>5</b>	<b>7</b>	<b>18</b>	<b>3,25</b>	<b>% 11</b>
Cevap Anahtarı	B	EABEDDCCEBBCCDAEDEEECEAAEDEC				
Cevaplarınız		ce e E EdAbEaEa				

S	D	Y	B%	
<b>Fizik</b>	<b>10</b>	<b>0</b>	<b>3</b>	<b>0</b>
Katı bir iletkenin direncinin bağlı olduğu değişkenleri analiz eder.	2	0	1	0
Elektrik akımı, direnç ve potansiyel farkı kavramlarını açıklar.	2	0	1	0
Elektrik Akımı, direnç ve potansiyel farkı arasındaki ilişkiyi analiz eder	5	0	1	0
<b>Kimya</b>	<b>10</b>	<b>0</b>	<b>0</b>	<b>0</b>
Kimyanın temel kanunlarını açıklar.	9	0	0	0
Mol kavramını açıklar.	1	0	0	0
<b>Biyoloji</b>	<b>10</b>	<b>5</b>	<b>4</b>	<b>50</b>
Mayozu açıklar.	9	5	3	56
Canlılarda hücre bölünmesinin gerekliliğini açıklar.	1	0	1	0

TEKİRDAĞ / ÇERKEZKÖY  
Trakya Anadolu Lisesi

10A - 261  
SÜMEYRA HANDANOĞLU

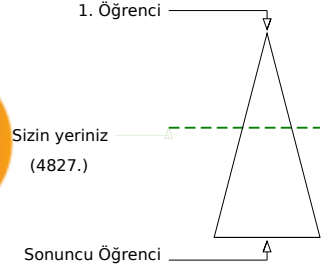
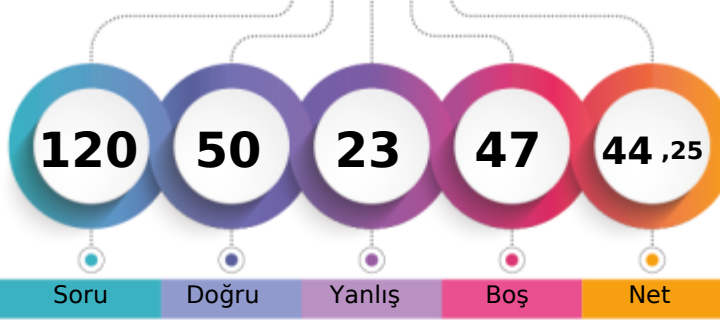

Şube	Kurum	İlçe	İl	Genel
Öğrenci Sıra No	12	136	421	4827
Sınava Katılan Öğrenci Sayısı	29	287	596	10817
				% 44,62

	Soru	Doğru	Yanlış	Boş	Net	Başarı
<b>TYT Türkçe</b>	30	13	8	9	11,00	% 37
Cevap Anahtarı	A	DBCDBBCBACCEBEEACBEBACDEDED				
Cevaplarınız		acCbBaC b EdEE A cE dCDEDE				

	S	D	Y	B%
<b>Türkçe</b>	30	13	8	43
"Dede Korkut Hikâyeleri"ni inceler ve genel özelliklerini kavrar.	4	1	2	25
Edebiyatın tarihte ilişkisini belirler.	2	2	2	50
Türk edebiyatını dönemlere ayırır.	2	1	0	50
Türkçenin tarihi gelişimini inceler.	4	1	1	25

	Soru	Doğru	Yanlış	Boş	Net	Başarı
<b>TYT Matematik</b>	30	10	5	15	8,75	% 29
Cevap Anahtarı	A	ECCDEBDBCEBBDCEADDBEDACCBCEB				
Cevaplarınız		E d E BCaB BDC Db d Cd				

	S	D	Y	B%
<b>Matematik-1</b>	30	10	5	33
Olayların gerçekleşme sayısını toplama ve çarpma yöntemlerini kullanarak hesaplar.	3	1	1	33
n çeşit nesne ile oluşturulabilecek r li dizilişlerin (permütasyonların) kaç farklı şekilde yapılabileceğini hesaplar.	12	6	0	50
n elemanlı bir kümenin r tane elemanın kaç farklı şekilde seçilebileceğini hesaplar.	10	2	3	20
Sınırlı sayıda tekrarlayan nesnelerin dizilişlerini (permütasyonlarını) açıklayarak problemler çözer.	2	0	0	0
Pascal üçgenini açıklar.	1	1	0	100
Binom açılımını yapar.	2	0	1	0

	Soru	Doğru	Yanlış	Boş	Net	Başarı
Tarih-1	10	7	1	2	6,75	% 68
Coğrafya-1	10	4	2	4	3,50	% 35
Felsefe	5	2	2	1	1,50	% 30
Din Kül. ve Ahl. Bil.	5	5	0	0	5,00	% 100
<b>TYT Sosyal</b>	30	18	5	7	16,75	% 56
Cevap Anahtarı	A	CDBCEADBDDBCEDDABEBABDECEBADC				
Cevaplarınız		CD C ADBDeD C a eEBABA bEBADC				

	S	D	Y	B%
<b>Tarih-1</b>	10	7	1	70
Anadolu ya yapılan Türk göçlerinin sosyokültürel etkilerini analiz eder.	2	2	0	100
Anadolu daki ilk Türk siyasi teşekküllerinin birbirleriyle ve çevre devletlerle olan ilişkilerini uzlaşma ve çatışma bağla	4	2	0	50
İslam dünyasının korunması bağlamında Türkiye Selçuklu Devleti ve Eyyubi Devleti nin Haçlılarla yaptıkları mücadele	1	1	0	100
Türklerin Anadolu ya yerleşmeye başlaması ile Türkiye Selçuklu Devleti nin yıkılışı arasındaki süreçte meydana gele	1	1	0	100
Türklerin Anadolu da devletleşme sürecini etkileyen faktörleri açıklar.	2	1	1	50
<b>Coğrafya-1</b>	10	4	2	40
Dünya nın tektonik oluşumunu açıklar.	4	2	1	50
İç kuvvetleri; yer şekillerinin oluşum sürecine etkileri açısından açıklar.	4	2	0	50
Jeolojik zamanların özelliklerini tektonik olaylarla ilişkilendirerek açıklar.	1	0	0	0
Kayaçların özellikleri ile yeryüzü şekillerinin oluşum süreçlerini ilişkilendirir.	1	0	1	0
<b>Felsefe</b>	5	2	2	40
Felsefi düşüncenin özelliklerini açıklar.	3	2	0	67
Felsefenin anlamını açıklar.	2	0	2	0
<b>Din Kül. ve Ahl. Bil.</b>	5	5	0	100
Allah inancının insan hayatındaki yeri ve önemini yorumlar.	1	1	0	100
Allah ın varlığı ve birliği konusunda aklı ve nakli delilleri analiz eder.	1	1	0	100
İsim ve sıfatlarının yansımalarıyla Allah'ı tanıır.	2	2	0	100
İnsanın Allah ile iribat yollarını fark eder.	1	1	0	100

	Soru	Doğru	Yanlış	Boş	Net	Başarı
Fizik	10	3	2	5	2,50	% 25
Kimya	10	0	1	9	-0,25	% 0
Biyoloji	10	6	2	2	5,50	% 55
<b>TYT Fen</b>	30	9	5	16	7,75	% 26
Cevap Anahtarı	A	ABEDCEDECBCBDCAEDEEEEAACECCED				
Cevaplarınız		c DCEc a EEAdA Ca D				

	S	D	Y	B%
<b>Fizik</b>	10	3	2	30
Elektrik akımı, direnç ve potansiyel farkı kavramlarını açıklar.	2	0	1	0
Kati bir iletkenin direncinin bağlı olduğu değişkenleri analiz eder.	2	1	0	50
Elektrik Akımı, direnç ve potansiyel farkı arasındaki ilişkiyi analiz eder	5	2	1	40
<b>Kimya</b>	10	0	1	0
Kimyanın temel kanunlarını açıklar.	9	0	1	0
Mol kavramını açıklar.	1	0	0	0
<b>Biyoloji</b>	10	6	2	60
Mayozu açıklar.	9	5	2	56
Canlılarda hücre bölünmesinin gerekliliğini açıklar.	1	1	0	100

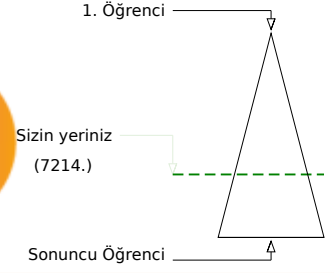
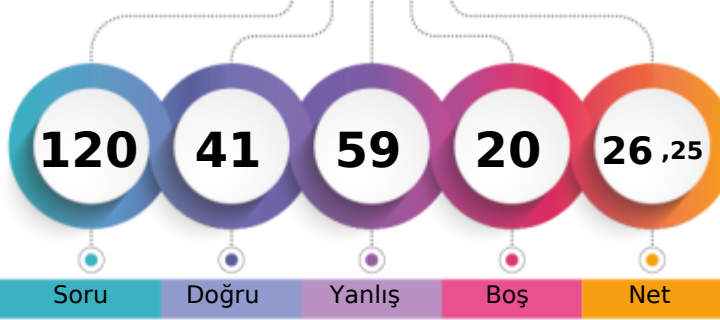

Soru Doğru Yanlış Boş Net

	Şube	Kurum	İlçe	İl	Genel
Öğrenci Sıra No	23	252	252	546	7214 % 66,69
Sınava Katılan Öğrenci Sayısı	29	287	287	596	10817

	Soru	Doğru	Yanlış	Boş	Net	Başarı
<b>TYT Türkçe</b>	<b>30</b>	<b>16</b>	<b>14</b>	<b>0</b>	<b>12,50</b>	<b>% 42</b>
Cevap Anahtarı	B	BCDBDBCCABCECEBEACEEBBABCDCEDDE				
Cevaplarınız		daaBDaaCbaebCbBEAaEaeABCaCEDDE				

	S	D	Y	B%
<b>Türkçe</b>	<b>30</b>	<b>16</b>	<b>14</b>	<b>53</b>
"Dede Korkut Hikâyeleri"ni inceler ve genel özelliklerini kavrar.	4	1	3	25
Edebiyatın tarihle ilişkisini belirler.	4	3	1	75
Türk edebiyatını dönemlere ayırır.	16	8	8	50
Türkçenin tarihi gelişimini inceler.	2	2	0	100
	4	2	2	50

	Soru	Doğru	Yanlış	Boş	Net	Başarı
<b>TYT Matematik</b>	<b>30</b>	<b>6</b>	<b>12</b>	<b>12</b>	<b>3,00</b>	<b>% 10</b>
Cevap Anahtarı	B	CEDECDBBBACEBCDDDEAEDBCACBCBBE				
Cevaplarınız		eEbEd BB c caaecEd Bb d				

	S	D	Y	B%
<b>Matematik-1</b>	<b>30</b>	<b>6</b>	<b>12</b>	<b>20</b>
Olayların gerçekleşme sayısını toplama ve çarpma yöntemlerini kullanarak hesaplar.	3	1	2	33
n çeşit nesne ile oluşturulabilecek r li dizilişlerin (permütasyonların) kaç farklı şekilde yapılabileceğini hesaplar.	12	3	6	25
n elemanlı bir kümenin r tane elemanın kaç farklı şekilde seçilebileceğini hesaplar.	10	1	2	10
Sınırlı sayıda tekrarlayan nesnelerin dizilişlerini (permütasyonlarını) açıklayarak problemler çözer.	2	1	1	50
Pascal üçgenini açıklar.	1	0	1	0
Binom açılımını yapar.	2	0	0	0

	Soru	Doğru	Yanlış	Boş	Net	Başarı
Tarih-1	10	3	7	0	1,25	% 13
Coğrafya-1	10	1	4	5	0,00	% 0
Felsefe	5	5	0	0	5,00	% 100
Din Kül. ve Ahl. Bil.	5	4	1	0	3,75	% 75
<b>TYT Sosyal</b>	<b>30</b>	<b>13</b>	<b>12</b>	<b>5</b>	<b>10,00</b>	<b>% 33</b>
Cevap Anahtarı	B	BCCDAEDBDDDDCEAEBBADBECECAD				
Cevaplarınız		BeCdcbABDe eeCb aADBECECaB				

	S	D	Y	B%
<b>Tarih-1</b>	<b>10</b>	<b>3</b>	<b>7</b>	<b>30</b>
Anadolu daki ilk Türk siyasi teşekküllerinin birbirleriyle ve çevre devletlerle olan ilişkilerini uzlaşma ve çatışma bağla	4	2	2	50
Anadolu ya yapılan Türk göçlerinin sosyokültürel etkilerini analiz eder.	2	0	2	0
İslam dünyasının korunması bağlamında Türkiye Selçuklu Devleti ve Eyyubi Devleti nin Haçlılarla yaptıkları mücadele	1	0	1	0
Türklerin Anadolu ya yerleşmeye başlaması ile Türkiye Selçuklu Devleti nin yıkılışı arasındaki süreçte meydana gele	1	0	1	0
Türklerin Anadolu da devletleşme sürecini etkileyen faktörleri açıklar.	2	1	1	50
<b>Coğrafya-1</b>	<b>10</b>	<b>1</b>	<b>4</b>	<b>10</b>
İç kuvvetleri; yer şekillerinin oluşum sürecine etkileri açısından açıklar.	4	0	1	0
Dünya nın tektonik oluşumunu açıklar.	4	1	1	25
Kayaçların özellikleri ile yeryüzü şekillerinin oluşum süreçlerini ilişkilendirir.	1	0	1	0
Jeolojik zamanların özelliklerini tektonik olaylarla ilişkilendirerek açıklar.	1	0	1	0
<b>Felsefe</b>	<b>5</b>	<b>5</b>	<b>0</b>	<b>100</b>
Felsefi düşüncenin özelliklerini açıklar.	3	3	0	100
Felsefenin anlamını açıklar.	2	2	0	100
<b>Din Kül. ve Ahl. Bil.</b>	<b>5</b>	<b>4</b>	<b>1</b>	<b>80</b>
Allah ın varlığı ve birliği konusunda akli ve nakli delilleri analiz eder.	1	1	0	100
Allah inancının insan hayatındaki yeri ve önemini yorumlar.	1	1	0	100
İnsanın Allah ile irtibat yollarını fark eder.	1	1	0	100
İsim ve sıfatlarının yansımalarıyla Allah'ı tanıır.	2	1	1	50

	Soru	Doğru	Yanlış	Boş	Net	Başarı
Fizik	10	2	8	0	0,00	% 0
Kimya	10	0	7	3	-1,75	% 0
Biyoloji	10	4	6	0	2,50	% 25
<b>TYT Fen</b>	<b>30</b>	<b>6</b>	<b>21</b>	<b>3</b>	<b>0,75</b>	<b>% 3</b>
Cevap Anahtarı	B	EABEDDCCEBBCCDAEEDDEEECEAAACEDEC				
Cevaplarınız		EAcdccbbcccdebbce EbcAACdbcb				

	S	D	Y	B%
<b>Fizik</b>	<b>10</b>	<b>2</b>	<b>8</b>	<b>20</b>
Katı bir iletkenin direncinin bağlı olduğu değişkenleri analiz eder.	2	1	1	50
Elektrik akımı, direnç ve potansiyel farkı kavramlarını açıklar.	2	1	1	50
Elektrik Akımı, direnç ve potansiyel farkı arasındaki ilişkiyi analiz eder	5	0	5	0
<b>Kimya</b>	<b>10</b>	<b>0</b>	<b>7</b>	<b>0</b>
Kimyanın temel kanunlarını açıklar.	9	0	7	0
Mol kavramını açıklar.	1	0	0	0
<b>Biyoloji</b>	<b>10</b>	<b>4</b>	<b>6</b>	<b>40</b>
Mayozu açıklar.	9	3	6	33
Canlılarda hücre bölünmesinin gerekliliğini açıklar.	1	1	0	100

TEKİRDAĞ / ÇERKEZKÖY  
Trakya Anadolu Lisesi

10A - 324  
YUNUS EMRE ÇELİK

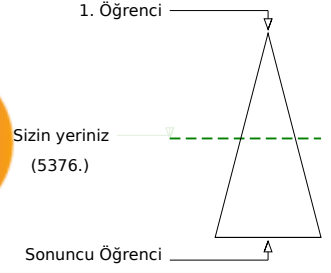
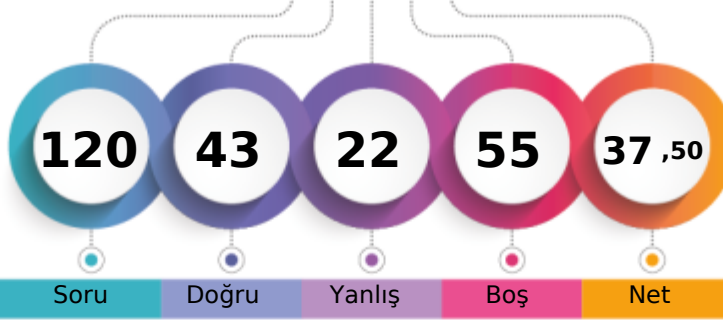

Şube	Kurum	İlçe	İl	Genel
Öğrenci Sıra No	13	174	460	5376 % 49,70
Sınava Katılan Öğrenci Sayısı	29	287	596	10817

	Soru	Doğru	Yanlış	Boş	Net	Başarı
<b>TYT Türkçe</b>	30	6	3	21	5,25	% 18
Cevap Anahtarı	A	DBCDBBCBACCEBEEACBEBACCDEDED				
Cevaplarınız		DaCeBaC ED				

	S	D	Y	B%
<b>Türkçe</b>	30	6	3	20
"Dede Korkut Hikâyeleri"ni inceler ve genel özelliklerini kavrar.	4	1	1	25
Edebiyatın tarihte ilişkisini belirler.	4	1	1	25
Türk edebiyatını dönemlere ayırır.	2	1	0	50
Türkçenin tarihi gelişimini inceler.	4	0	0	0

	Soru	Doğru	Yanlış	Boş	Net	Başarı
<b>TYT Matematik</b>	30	15	5	10	13,75	% 46
Cevap Anahtarı	A	ECCDEBDBCEBABBDCBADDBEDACCBBCEB				
Cevaplarınız		ECCDEdeBC dDCEADc d C B C				

	S	D	Y	B%
<b>Matematik-1</b>	30	15	5	50
Olayların gerçekleşme sayısını toplama ve çarpma yöntemlerini kullanarak hesaplar.	3	3	0	100
n çeşit nesne ile oluşturulabilecek r li dizilişlerin (permütasyonların) kaç farklı şekilde yapılabileceğini hesaplar.	12	6	3	50
n elemanlı bir kümenin r tane elemanın kaç farklı şekilde seçilebileceğini hesaplar.	10	3	2	30
Sınırlı sayıda tekrarlayan nesnelerin dizilişlerini (permütasyonlarını) açıklayarak problemler çözer.	2	2	0	100
Pascal üçgenini açıklar.	1	1	0	100
Binom açılımını yapar.	2	0	0	0

	Soru	Doğru	Yanlış	Boş	Net	Başarı
Tarih-1	10	5	4	1	4,00	% 40
Coğrafya-1	10	0	0	10	0,00	% 0
Felsefe	5	4	1	0	3,75	% 75
Din Kül. ve Ahl. Bil.	5	5	0	0	5,00	% 100
<b>TYT Sosyal</b>	30	14	5	11	12,75	% 43
Cevap Anahtarı	A	CDBCEADBDDDBCEDDABEBABDECEBADC				
Cevaplarınız		deBecADBD ABDbCEBADC				

	S	D	Y	B%
<b>Tarih-1</b>	10	5	4	50
Anadolu ya yapılan Türk göçlerinin sosyokültürel etkilerini analiz eder.	2	0	2	0
Anadolu daki ilk Türk siyasi teşekküllerinin birbirleriyle ve çevre devletlerle olan ilişkilerini uzlaşma ve çatışma bağla	4	2	2	50
İslam dünyasının korunması bağlamında Türkiye Selçuklu Devleti ve Eyyubi Devleti nin Haçlılarla yaptıkları mücadele	1	1	0	100
Türklerin Anadolu ya yerleşmeye başlaması ile Türkiye Selçuklu Devleti nin yıkılışı arasındaki süreçte meydana gele	1	1	0	100
Türklerin Anadolu da devletleşme sürecini etkileyen faktörleri açıklar.	2	1	0	50
<b>Coğrafya-1</b>	10	0	0	0
Dünya nın tektonik oluşumunu açıklar.	4	0	0	0
İç kuvvetleri; yer şekillerinin oluşum sürecine etkileri açısından açıklar.	4	0	0	0
Jeolojik zamanların özelliklerini tektonik olaylarla ilişkilendirerek açıklar.	1	0	0	0
Kayaçların özellikleri ile yeryüzü şekillerinin oluşum süreçlerini ilişkilendirir.	1	0	0	0
<b>Felsefe</b>	5	4	1	80
Felsefi düşüncenin özelliklerini açıklar.	3	2	1	67
Felsefenin anlamını açıklar.	2	2	0	100
<b>Din Kül. ve Ahl. Bil.</b>	5	5	0	100
Allah inancının insan hayatındaki yeri ve önemini yorumlar.	1	1	0	100
Allah ın varlığı ve birliği konusunda akli ve nakli delilleri analiz eder.	1	1	0	100
İsim ve sıfatlarının yansımalarıyla Allah'ı tanıır.	2	2	0	100
İnsanın Allah ile irtibat yollarını fark eder.	1	1	0	100

	Soru	Doğru	Yanlış	Boş	Net	Başarı
Fizik	10	3	7	0	1,25	% 13
Kimya	10	0	0	10	0,00	% 0
Biyoloji	10	5	2	3	4,50	% 45
<b>TYT Fen</b>	30	8	9	13	5,75	% 19
Cevap Anahtarı	A	ABEDCEDECBCBDCAEDEEEEAACAECCECD				
Cevaplarınız		beEcCEbbde E aAEe ED				

	S	D	Y	B%
<b>Fizik</b>	10	3	7	30
Elektrik akımı, direnç ve potansiyel farkı kavramlarını açıklar.	2	0	2	0
Kati bir iletkenin direncinin bağlı olduğu değişkenleri analiz eder.	2	1	1	50
Elektrik Akımı, direnç ve potansiyel farkı arasındaki ilişkiyi analiz eder	5	2	3	40
<b>Kimya</b>	10	0	0	0
Kimyanın temel kanunlarını açıklar.	9	0	0	0
Mol kavramını açıklar.	1	0	0	0
<b>Biyoloji</b>	10	5	2	50
Mayozu açıklar.	9	5	1	56
Canlılarda hücre bölünmesinin gerekliliğini açıklar.	1	0	1	0



TEKİRDAĞ / ÇERKEZKÖY  
Trakya Anadolu Lisesi

10B - 351  
ABDUL KADİR ASLAN

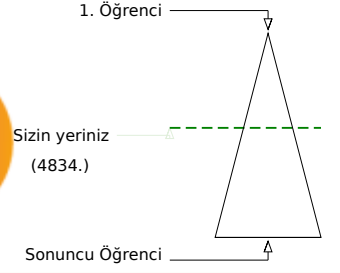
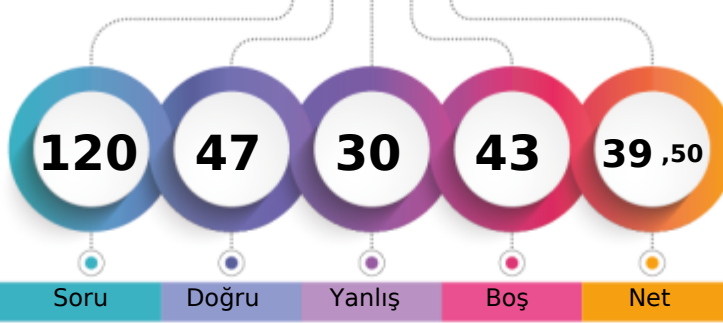

Soru Doğru Yanlış Boş Net

Şube Kurum İlçe İl Genel

Öğrenci Sıra No 15 138 138 423 4834 % 44,69

Sınava Katılan Öğrenci Sayısı 30 287 287 596 10817

		Soru	Doğru	Yanlış	Boş	Net	Başarı
<b>TYT Türkçe</b>		30	16	12	2	13,00	% 43
Cevap Anahtarı	A	DBCDBBCACCEBEEACBEBACDEDED					
Cevaplarınız		aB eBdCBdbaeBcEdAbBEBAAeCD DED					

		S	D	Y	B%
<b>Türkçe</b>		30	16	12	53
"Dede Korkut Hikâyeleri"ni inceler ve genel özelliklerini kavrar.		4	4	0	100
Edebiyatın tarihte ilişkisini belirler.		4	1	2	25
Türk edebiyatını dönemlere ayırır.		2	1	1	50
Türkçenin tarihi gelişimini inceler.		4	2	2	50

		Soru	Doğru	Yanlış	Boş	Net	Başarı
<b>TYT Matematik</b>		30	12	7	11	10,25	% 34
Cevap Anahtarı	A	ECCDEBDBCEBABBDCEDDBEDACCBCEB					
Cevaplarınız		cCC E e C dDCEADee Abe CE					

		S	D	Y	B%
<b>Matematik-1</b>		30	12	7	40
Olayların gerçekleşme sayısını toplama ve çarpma yöntemlerini kullanarak hesaplar.		3	2	1	67
n çeşit nesne ile oluşturulabilecek r li dizilişlerin (permütasyonların) kaç farklı şekilde yapılabileceğini hesaplar.		12	3	4	25
n elemanlı bir kümenin r tane elemanın kaç farklı şekilde seçilebileceğini hesaplar.		10	3	2	30
Sınırlı sayıda tekrarlayan nesnelerin dizilişlerini (permütasyonlarını) açıklayarak problemler çözer.		2	2	0	100
Pascal üçgenini açıklar.		1	1	0	100
Binom açılımını yapar.		2	1	0	50

		Soru	Doğru	Yanlış	Boş	Net	Başarı
Tarih-1		10	4	6	0	2,50	% 25
Coğrafya-1		10	6	4	0	5,00	% 50
Felsefe		5	5	0	0	5,00	% 100
Din Kül. ve Ahl. Bil.		5	4	1	0	3,75	% 75
<b>TYT Sosyal</b>		30	19	11	0	16,25	% 54
Cevap Anahtarı	A	CDBCEADBDDDBCEDDABEBABDECEBADC					
Cevaplarınız		CcaeaAcBDeDBCADecBdBABDECEaADC					

		S	D	Y	B%
<b>Tarih-1</b>		10	4	6	40
Anadolu ya yapılan Türk göçlerinin sosyokültürel etkilerini analiz eder.		2	1	1	50
Anadolu daki ilk Türk siyasi teşekküllerinin birbirleriyle ve çevre devletlerle olan ilişkilerini uzlaşma ve çatışma bağla		4	1	3	25
İslam dünyasının korunması bağlamında Türkiye Selçuklu Devleti ve Eyyubi Devleti nin Haçlılarla yaptıkları mücadele		1	1	0	100
Türklerin Anadolu ya yerleşmeye başlaması ile Türkiye Selçuklu Devleti nin yıkılışı arasındaki süreçte meydana gele		1	0	1	0
Türklerin Anadolu da devletleşme sürecini etkileyen faktörleri açıklar.		2	1	1	50
<b>Coğrafya-1</b>		10	6	4	60
Dünya nın tektonik oluşumunu açıklar.		4	3	1	75
İç kuvvetleri; yer şekillerinin oluşum sürecine etkileri açısından açıklar.		4	2	2	50
Jeolojik zamanların özelliklerini tektonik olaylarla ilişkilendirerek açıklar.		1	0	1	0
Kayaçların özellikleri ile yeryüzü şekillerinin oluşum süreçlerini ilişkilendirir.		1	1	0	100
<b>Felsefe</b>		5	5	0	100
Felsefi düşüncenin özelliklerini açıklar.		3	3	0	100
Felsefenin anlamını açıklar.		2	2	0	100
<b>Din Kül. ve Ahl. Bil.</b>		5	4	1	80
Allah inancının insan hayatındaki yeri ve önemini yorumlar.		1	1	0	100
Allah ın varlığı ve birliği konusunda akli ve nakli delilleri analiz eder.		1	0	1	0
İsim ve sıfatlarının yansımalarıyla Allah'ı tanıır.		2	2	0	100
İnsanın Allah ile irtibat yollarını fark eder.		1	1	0	100

		Soru	Doğru	Yanlış	Boş	Net	Başarı
<b>TYT Fen</b>		30	0	0	30	0,00	% 0
Cevap Anahtarı	A	ABEDCEDECEBCBDCAEDEEEEAACAECED					
Cevaplarınız							

e gösterir.

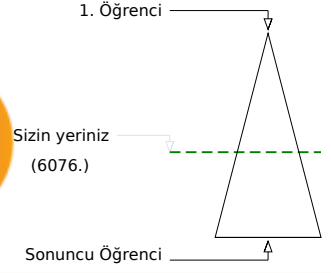
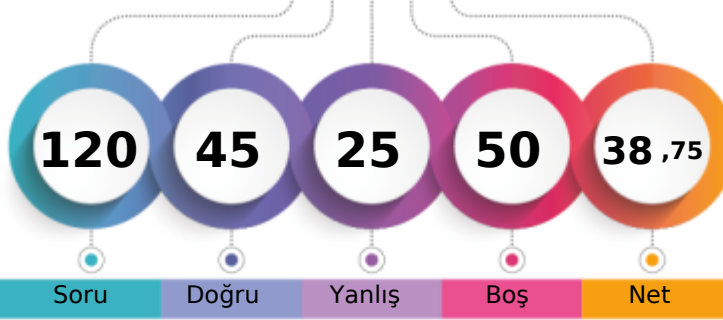

Şube	Kurum	İlçe	İl	Genel
Öğrenci Sıra No	22	209	498	6076 % 56,17
Sınava Katılan Öğrenci Sayısı	30	287	596	10817

	Soru	Doğru	Yanlış	Boş	Net	Başarı
<b>TYT Türkçe</b>	<b>30</b>	<b>13</b>	<b>13</b>	<b>4</b>	<b>9,75</b>	<b>% 33</b>
Cevap Anahtarı	A	DBCDBBCBACCEBEEACBEBACDDEDED				
Cevaplarınız		aae BaCBdbaecBEEbACea A bD DED				

	S	D	Y	B%
<b>Türkçe</b>	<b>30</b>	<b>13</b>	<b>13</b>	<b>43</b>
"Dede Korkut Hikâyeleri"ni inceler ve genel özelliklerini kavrar.	4	2	2	50
Edebiyatın tarihte ilişkisini belirler.	4	1	1	25
Türk edebiyatını dönemlere ayırır.	2	1	1	50
Türkçenin tarihi gelişimini inceler.	4	1	2	25

	Soru	Doğru	Yanlış	Boş	Net	Başarı
<b>TYT Matematik</b>	<b>30</b>	<b>6</b>	<b>7</b>	<b>17</b>	<b>4,25</b>	<b>% 14</b>
Cevap Anahtarı	A	ECCDEBDBCEBABBCEADDBEDACCBCEB				
Cevaplarınız		aeb E cC A ADb d dE				

	S	D	Y	B%
<b>Matematik-1</b>	<b>30</b>	<b>6</b>	<b>7</b>	<b>20</b>
Olayların gerçekleşme sayısını toplama ve çarpma yöntemlerini kullanarak hesaplar.	3	0	3	0
n çeşit nesne ile oluşturulabilecek r li dizilişlerin (permütasyonların) kaç farklı şekilde yapılabileceğini hesaplar.	12	2	1	17
n elemanlı bir kümenin r tane elemanın kaç farklı şekilde seçilebileceğini hesaplar.	10	2	2	20
Sınırlı sayıda tekrarlayan nesnelerin dizilişlerini (permütasyonlarını) açıklayarak problemler çözer.	2	1	0	50
Pascal üçgenini açıklar.	1	0	1	0
Binom açılımını yapar.	2	1	0	50

	Soru	Doğru	Yanlış	Boş	Net	Başarı
Tarih-1	10	8	2	0	7,50	% 75
Coğrafya-1	10	3	1	6	2,75	% 28
Felsefe	5	4	1	0	3,75	% 75
Din Kül. ve Ahl. Bil.	5	5	0	0	5,00	% 100
<b>TYT Sosyal</b>	<b>30</b>	<b>20</b>	<b>4</b>	<b>6</b>	<b>19,00</b>	<b>% 63</b>
Cevap Anahtarı	A	CDBCEADBDDBCEDDABEBABDECEBADC				
Cevaplarınız		dDBeEADBDD C D dBABDbCEBADC				

	S	D	Y	B%
<b>Tarih-1</b>	<b>10</b>	<b>8</b>	<b>2</b>	<b>80</b>
Anadolu ya yapılan Türk göçlerinin sosyokültürel etkilerini analiz eder.	2	1	1	50
Anadolu daki ilk Türk siyasi teşekküllerinin birbirleriyle ve çevre devletlerle olan ilişkilerini uzlaşma ve çatışma bağla	4	3	1	75
İslam dünyasının korunması bağlamında Türkiye Selçuklu Devleti ve Eyyubi Devleti nin Haçlılarla yaptıkları mücadele	1	1	0	100
Türklerin Anadolu ya yerleşmeye başlaması ile Türkiye Selçuklu Devleti nin yıkılışı arasındaki süreçte meydana gele	1	1	0	100
Türklerin Anadolu da devletleşme sürecini etkileyen faktörleri açıklar.	2	2	0	100
<b>Coğrafya-1</b>	<b>10</b>	<b>3</b>	<b>1</b>	<b>30</b>
Dünya nın tektonik oluşumunu açıklar.	4	1	0	25
İç kuvvetleri; yer şekillerinin oluşum sürecine etkileri açısından açıklar.	4	1	1	25
Jeolojik zamanların özelliklerini tektonik olaylarla ilişkilendirerek açıklar.	1	0	0	0
Kayaçların özellikleri ile yeryüzü şekillerinin oluşum süreçlerini ilişkilendirir.	1	1	0	100
<b>Felsefe</b>	<b>5</b>	<b>4</b>	<b>1</b>	<b>80</b>
Felsefi düşüncenin özelliklerini açıklar.	3	2	1	67
Felsefenin anlamını açıklar.	2	2	0	100
<b>Din Kül. ve Ahl. Bil.</b>	<b>5</b>	<b>5</b>	<b>0</b>	<b>100</b>
Allah inancının insan hayatındaki yeri ve önemini yorumlar.	1	1	0	100
Allah ın varlığı ve birliği konusunda akli ve nakli delilleri analiz eder.	1	1	0	100
İsim ve sıfatlarının yansımalarıyla Allah'ı tanıır.	2	2	0	100
İnsanın Allah ile iribat yollarını fark eder.	1	1	0	100

	Soru	Doğru	Yanlış	Boş	Net	Başarı
Fizik	10	0	1	9	-0,25	% 0
Kimya	10	0	0	10	0,00	% 0
Biyoloji	10	6	0	4	6,00	% 60
<b>TYT Fen</b>	<b>30</b>	<b>6</b>	<b>1</b>	<b>23</b>	<b>5,75</b>	<b>% 19</b>
Cevap Anahtarı	A	ABEDCEDECBCBDCAEDEEEEEACAECCECD				
Cevaplarınız		c E CAE C D				

	S	D	Y	B%
<b>Fizik</b>	<b>10</b>	<b>0</b>	<b>1</b>	<b>0</b>
Elektrik akımı, direnç ve potansiyel farkı kavramlarını açıklar.	2	0	0	0
Kati bir iletkenin direncinin bağlı olduğu değişkenleri analiz eder.	2	0	1	0
Elektrik Akımı, direnç ve potansiyel farkı arasındaki ilişkiyi analiz eder	5	0	0	0
<b>Kimya</b>	<b>10</b>	<b>0</b>	<b>0</b>	<b>0</b>
Kimyanın temel kanunlarını açıklar.	9	0	0	0
Mol kavramını açıklar.	1	0	0	0
<b>Biyoloji</b>	<b>10</b>	<b>6</b>	<b>0</b>	<b>60</b>
Mayozu açıklar.	9	6	0	67
Canlılarda hücre bölünmesinin gerekliliğini açıklar.	1	0	0	0

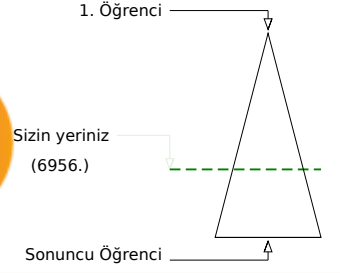
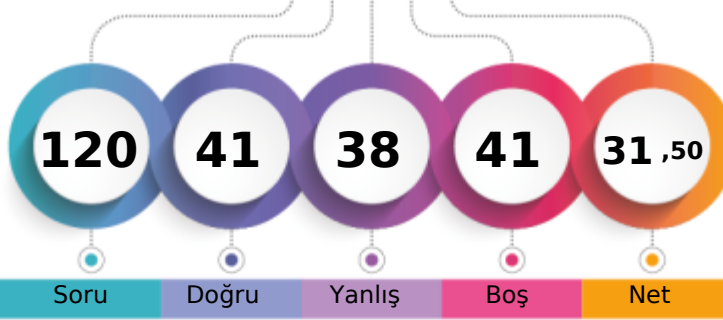

Şube	Kurum	İlçe	İl	Genel
Öğrenci Sıra No	27	247	539	6956 % 64,31
Sınava Katılan Öğrenci Sayısı	30	287	596	10817

Soru	Doğru	Yanlış	Boş	Net	Başarı
<b>TYT Türkçe</b>	<b>30</b>	<b>12</b>	<b>8</b>	<b>10</b>	<b>10,00 % 33</b>
Cevap Anahtarı	B	BCDBDBCCABCECEBEACEEBBABCDCEDDE			
Cevaplarınız	aB	dCeA	BeE	ce	aBABCDeED

S	D	Y	B%	
<b>Türkçe</b>	<b>30</b>	<b>12</b>	<b>8</b>	<b>40</b>
"Dede Korkut Hikâyeleri"ni inceler ve genel özelliklerini kavrar.	4	3	0	75
Edebiyatın tarihle ilişkisini belirler.	4	0	1	0
Türk edebiyatını dönemlere ayırır.	16	6	6	38
Türkçenin tarihi gelişimini inceler.	2	1	0	50
	4	2	1	50

Soru	Doğru	Yanlış	Boş	Net	Başarı
<b>TYT Matematik</b>	<b>30</b>	<b>6</b>	<b>12</b>	<b>12</b>	<b>3,00 % 10</b>
Cevap Anahtarı	B	CEDECDBBBACEBCDDDEAEDBCACBCBBE			
Cevaplarınız	CEcE	eac	b dCD	E a c	ba cd

S	D	Y	B%	
<b>Matematik-1</b>	<b>30</b>	<b>6</b>	<b>12</b>	<b>20</b>
Olayların gerçekleşme sayısını toplama ve çarpma yöntemlerini kullanarak hesaplar.	3	2	0	67
n çeşit nesne ile oluşturulabilecek r li dizilimlerin (permütasyonların) kaç farklı şekilde yapılabileceğini hesaplar.	12	3	6	25
n elemanlı bir kümenin r tane elemanın kaç farklı şekilde seçilebileceğini hesaplar.	10	0	4	0
Sınırlı sayıda tekrarlayan nesnelerin dizilişlerini (permütasyonlarını) açıklayarak problemler çözer.	2	1	0	50
Pascal üçgenini açıklar.	1	0	0	0
Binom açılımını yapar.	2	0	2	0

Soru	Doğru	Yanlış	Boş	Net	Başarı
<b>Tarih-1</b>	<b>10</b>	<b>7</b>	<b>2</b>	<b>1</b>	<b>6,50 % 65</b>
<b>Coğrafya-1</b>	<b>10</b>	<b>4</b>	<b>4</b>	<b>2</b>	<b>3,00 % 30</b>
<b>Felsefe</b>	<b>5</b>	<b>2</b>	<b>2</b>	<b>1</b>	<b>1,50 % 30</b>
<b>Din Kül. ve Ahl. Bil.</b>	<b>5</b>	<b>4</b>	<b>1</b>	<b>0</b>	<b>3,75 % 75</b>
<b>TYT Sosyal</b>	<b>30</b>	<b>17</b>	<b>9</b>	<b>4</b>	<b>14,75 % 49</b>
Cevap Anahtarı	B	BCCDAEDBDDDDCEAEBBADBECECAD			
Cevaplarınız	eeDAEDBDDcD	CdeE	BADa	d	cECAD

S	D	Y	B%	
<b>Tarih-1</b>	<b>10</b>	<b>7</b>	<b>2</b>	<b>70</b>
Anadolu daki ilk Türk siyasi teşekküllerinin birbirleriyle ve çevre devletlerle olan ilişkilerini uzlaşma ve çatışma bağla	4	2	1	50
Anadolu ya yapılan Türk göçlerinin sosyokültürel etkilerini analiz eder.	2	1	1	50
İslam dünyasının korunması bağlamında Türkiye Selçuklu Devleti ve Eyyubi Devleti nin Haçlılarla yaptıkları mücadeleyi	1	1	0	100
Türklerin Anadolu ya yerleşmeye başlaması ile Türkiye Selçuklu Devleti nin yıkılışı arasındaki süreçte meydana gele	1	1	0	100
Türklerin Anadolu da devletleşme sürecini etkileyen faktörleri açıklar.	2	2	0	100
<b>Coğrafya-1</b>	<b>10</b>	<b>4</b>	<b>4</b>	<b>40</b>
İç kuvvetleri; yer şekillerinin oluşum sürecine etkileri açısından açıklar.	4	2	2	50
Dünya nın tektonik oluşumunu açıklar.	4	2	1	50
Kayaçların özellikleri ile yeryüzü şekillerinin oluşum süreçlerini ilişkilendirir.	1	0	0	0
Jeolojik zamanların özelliklerini tektonik olaylarla ilişkilendirerek açıklar.	1	0	1	0
<b>Felsefe</b>	<b>5</b>	<b>2</b>	<b>2</b>	<b>40</b>
Felsefi düşüncenin özelliklerini açıklar.	3	1	2	33
Felsefenin anlamını açıklar.	2	1	0	50
<b>Din Kül. ve Ahl. Bil.</b>	<b>5</b>	<b>4</b>	<b>1</b>	<b>80</b>
Allah ın varlığı ve birliği konusunda akli ve nakli delilleri analiz eder.	1	0	1	0
Allah inancının insan hayatındaki yeri ve önemini yorumlar.	1	1	0	100
İnsanın Allah ile irtibat yollarını fark eder.	1	1	0	100
İsim ve sıfatlarının yansımalarıyla Allah'ı tanıır.	2	2	0	100

Soru	Doğru	Yanlış	Boş	Net	Başarı
<b>Fizik</b>	<b>10</b>	<b>1</b>	<b>2</b>	<b>7</b>	<b>0,50 % 5</b>
<b>Kimya</b>	<b>10</b>	<b>0</b>	<b>6</b>	<b>4</b>	<b>-1,50 % 0</b>
<b>Biyoloji</b>	<b>10</b>	<b>5</b>	<b>1</b>	<b>4</b>	<b>4,75 % 48</b>
<b>TYT Fen</b>	<b>30</b>	<b>6</b>	<b>9</b>	<b>15</b>	<b>3,75 % 13</b>
Cevap Anahtarı	B	EABEDDCCEBBCCDAEDEEECEAAEDEC			
Cevaplarınız	d	c	E	aa	cbc bEC ACE d

S	D	Y	B%	
<b>Fizik</b>	<b>10</b>	<b>1</b>	<b>2</b>	<b>10</b>
Katı bir iletkenin direncinin bağlı olduğu değişkenleri analiz eder.	2	0	2	0
Elektrik akımı, direnç ve potansiyel farkı kavramlarını açıklar.	2	0	0	0
Elektrik Akımı, direnç ve potansiyel farkı arasındaki ilişkiyi analiz eder	5	1	0	20
<b>Kimya</b>	<b>10</b>	<b>0</b>	<b>6</b>	<b>0</b>
Kimyanın temel kanunlarını açıklar.	9	0	6	0
Mol kavramını açıklar.	1	0	0	0
<b>Biyoloji</b>	<b>10</b>	<b>5</b>	<b>1</b>	<b>50</b>
Mayozu açıklar.	9	4	1	44
Canlılarda hücre bölünmesinin gerekliliğini açıklar.	1	1	0	100

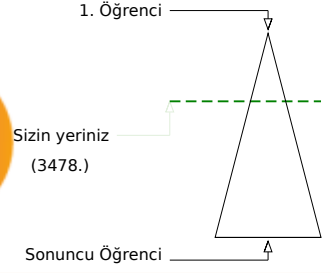
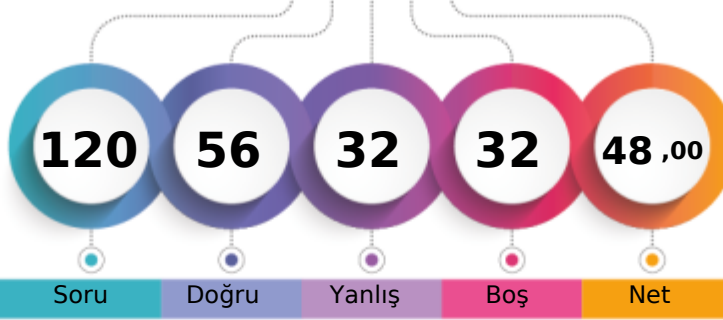

Soru Doğru Yanlış Boş Net

	Şube	Kurum	İlçe	İl	Genel
Öğrenci Sıra No	9	67	67	342	3478 % 32,15
Sınava Katılan Öğrenci Sayısı	30	287	287	596	10817

	Soru	Doğru	Yanlış	Boş	Net	Başarı
<b>TYT Türkçe</b>	<b>30</b>	<b>16</b>	<b>8</b>	<b>6</b>	<b>14,00</b>	<b>% 47</b>
Cevap Anahtarı	A	DBCDBBCBACCEBEEACBEBACDEDED				
Cevaplarınız		eCeBBCa AC dEca aBEB bCDEDED				

	S	D	Y	B%
<b>Türkçe</b>	<b>30</b>	<b>16</b>	<b>8</b>	<b>53</b>
"Dede Korkut Hikâyeleri"ni inceler ve genel özelliklerini kavrar.	4	2	1	50
Edebiyatın tarihte ilişkisini belirler.	4	1	3	25
Türk edebiyatını dönemlere ayırır.	2	1	1	50
Türkçenin tarihi gelişimini inceler.	4	3	0	75

	Soru	Doğru	Yanlış	Boş	Net	Başarı
<b>TYT Matematik</b>	<b>30</b>	<b>16</b>	<b>3</b>	<b>11</b>	<b>15,25</b>	<b>% 51</b>
Cevap Anahtarı	A	ECCDEBDBCEBBDCEADDBEDACCBCEB				
Cevaplarınız		ECCDEB BC B d CEA D a Ad CE				

	S	D	Y	B%
<b>Matematik-1</b>	<b>30</b>	<b>16</b>	<b>3</b>	<b>53</b>
Olayların gerçekleşme sayısını toplama ve çarpma yöntemlerini kullanarak hesaplar.	3	3	0	100
n çeşit nesne ile oluşturulabilecek r li dizilişlerin (permütasyonların) kaç farklı şekilde yapılabileceğini hesaplar.	12	6	2	50
n elemanlı bir kümenin r tane elemanın kaç farklı şekilde seçilebileceğini hesaplar.	10	3	1	30
Sınırlı sayıda tekrarlayan nesnelerin dizilişlerini (permütasyonlarını) açıklayarak problemler çözer.	2	2	0	100
Pascal üçgenini açıklar.	1	1	0	100
Binom açılımını yapar.	2	1	0	50

	Soru	Doğru	Yanlış	Boş	Net	Başarı
Tarih-1	10	5	5	0	3,75	% 38
Coğrafya-1	10	3	5	2	1,75	% 18
Felsefe	5	3	2	0	2,50	% 50
Din Kül. ve Ahl. Bil.	5	3	0	2	3,00	% 60
<b>TYT Sosyal</b>	<b>30</b>	<b>14</b>	<b>12</b>	<b>4</b>	<b>11,00</b>	<b>% 37</b>
Cevap Anahtarı	A	CDBCEADBDDBCEDDABEBABDECEBADC				
Cevaplarınız		dedeBADBDDaccDdCb BABDab BAD				

	S	D	Y	B%
<b>Tarih-1</b>	<b>10</b>	<b>5</b>	<b>5</b>	<b>50</b>
Anadolu ya yapılan Türk göçlerinin sosyokültürel etkilerini analiz eder.	2	0	2	0
Anadolu daki ilk Türk siyasi teşekküllerinin birbirleriyle ve çevre devletlerle olan ilişkilerini uzlaşma ve çatışma bağla	4	1	3	25
İslam dünyasının korunması bağlamında Türkiye Selçuklu Devleti ve Eyyubi Devleti nin Haçlılarla yaptıkları mücadele	1	1	0	100
Türklerin Anadolu ya yerleşmeye başlaması ile Türkiye Selçuklu Devleti nin yıkılışı arasındaki süreçte meydana gele	1	1	0	100
Türklerin Anadolu da devletleşme sürecini etkileyen faktörleri açıklar.	2	2	0	100
<b>Coğrafya-1</b>	<b>10</b>	<b>3</b>	<b>5</b>	<b>30</b>
Dünya nın tektonik oluşumunu açıklar.	4	1	2	25
İç kuvvetleri; yer şekillerinin oluşum sürecine etkileri açısından açıklar.	4	1	2	25
Jeolojik zamanların özelliklerini tektonik olaylarla ilişkilendirerek açıklar.	1	0	1	0
Kayaçların özellikleri ile yeryüzü şekillerinin oluşum süreçlerini ilişkilendirir.	1	1	0	100
<b>Felsefe</b>	<b>5</b>	<b>3</b>	<b>2</b>	<b>60</b>
Felsefi düşüncenin özelliklerini açıklar.	3	2	1	67
Felsefenin anlamını açıklar.	2	1	1	50
<b>Din Kül. ve Ahl. Bil.</b>	<b>5</b>	<b>3</b>	<b>0</b>	<b>60</b>
Allah inancının insan hayatındaki yeri ve önemini yorumlar.	1	0	0	0
Allah ın varlığı ve birliği konusunda akli ve nakli delilleri analiz eder.	1	1	0	100
İsim ve sıfatlarının yansımalarıyla Allah'ı tanıır.	2	2	0	100
İnsanın Allah ile iribat yollarını fark eder.	1	0	0	0

	Soru	Doğru	Yanlış	Boş	Net	Başarı
Fizik	10	3	4	3	2,00	% 20
Kimya	10	2	2	6	1,50	% 15
Biyoloji	10	5	3	2	4,25	% 43
<b>TYT Fen</b>	<b>30</b>	<b>10</b>	<b>9</b>	<b>11</b>	<b>7,75</b>	<b>% 26</b>
Cevap Anahtarı	A	ABEDCEDECBCBDCAEDEEEEEACAECCE				
Cevaplarınız		aECCe be eBc D Ea CAEBc a				

	S	D	Y	B%
<b>Fizik</b>	<b>10</b>	<b>3</b>	<b>4</b>	<b>30</b>
Elektrik akımı, direnç ve potansiyel farkı kavramlarını açıklar.	2	0	1	0
Kati bir iletkenin direncinin bağlı olduğu değişkenleri analiz eder.	2	1	1	50
Elektrik Akımı, direnç ve potansiyel farkı arasındaki ilişkiyi analiz eder	5	2	2	40
<b>Kimya</b>	<b>10</b>	<b>2</b>	<b>2</b>	<b>20</b>
Kimyanın temel kanunlarını açıklar.	9	2	2	22
Mol kavramını açıklar.	1	0	0	0
<b>Biyoloji</b>	<b>10</b>	<b>5</b>	<b>3</b>	<b>50</b>
Mayozu açıklar.	9	5	2	56
Canlılarda hücre bölünmesinin gerekliliğini açıklar.	1	0	1	0

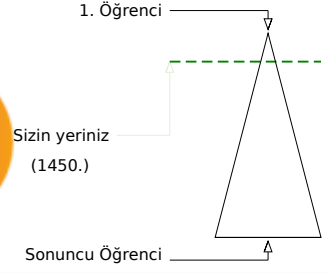
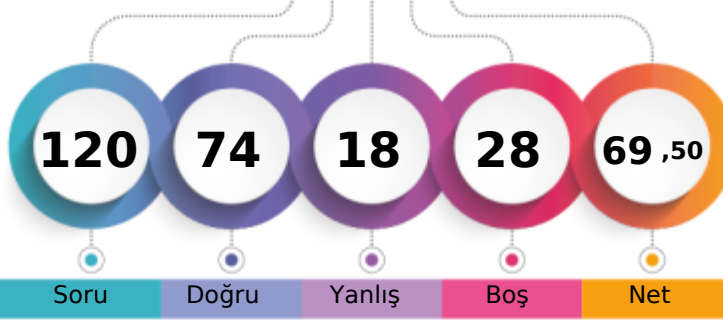

Şube	Kurum	İlçe	İl	Genel
Öğrenci Sıra No	1	7	213	1450 % 13,40
Sınava Katılan Öğrenci Sayısı	30	287	596	10817

	Soru	Doğru	Yanlış	Boş	Net	Başarı
<b>TYT Türkçe</b>	<b>30</b>	<b>22</b>	<b>8</b>	<b>0</b>	<b>20,00</b>	<b>% 67</b>
Cevap Anahtarı	A	DBCDBBCACCEBEEACBEBACDEDED				
Cevaplarınız		DBCeBBdBbAbbEecEaACBEBACDEDED				

	S	D	Y	B%
<b>Türkçe</b>	<b>30</b>	<b>22</b>	<b>8</b>	<b>73</b>
"Dede Korkut Hikâyeleri"ni inceler ve genel özelliklerini kavrar.	4	3	1	75
Edebiyatın tarihte ilişkisini belirler.	4	3	1	75
Türk edebiyatını dönemlere ayırır.	2	1	1	50
Türkçenin tarihi gelişimini inceler.	4	3	1	75

	Soru	Doğru	Yanlış	Boş	Net	Başarı
<b>TYT Matematik</b>	<b>30</b>	<b>19</b>	<b>3</b>	<b>8</b>	<b>18,25</b>	<b>% 61</b>
Cevap Anahtarı	A	ECCDEBDBCEBABDCEADDBEDACCBCEB				
Cevaplarınız		EeCDE DBC B dDCEADD d AC CEB				

	S	D	Y	B%
<b>Matematik-1</b>	<b>30</b>	<b>19</b>	<b>3</b>	<b>63</b>
Olayların gerçekleşme sayısını toplama ve çarpma yöntemlerini kullanarak hesaplar.	3	2	1	67
n çeşit nesne ile oluşturulabilecek r li dizilimlerin (permütasyonların) kaç farklı şekilde yapılabileceğini hesaplar.	12	8	1	67
n elemanlı bir kümenin r tane elemanın kaç farklı şekilde seçilebileceğini hesaplar.	10	4	1	40
Sınırlı sayıda tekrarlayan nesnelerin dizilimlerini (permütasyonlarını) açıklayarak problemler çözer.	2	2	0	100
Pascal üçgenini açıklar.	1	1	0	100
Binom açılımını yapar.	2	2	0	100

	Soru	Doğru	Yanlış	Boş	Net	Başarı
Tarih-1	10	5	3	2	4,25	% 43
Coğrafya-1	10	6	1	3	5,75	% 58
Felsefe	5	4	1	0	3,75	% 75
Din Kül. ve Ahl. Bil.	5	4	0	1	4,00	% 80
<b>TYT Sosyal</b>	<b>30</b>	<b>19</b>	<b>5</b>	<b>6</b>	<b>17,75</b>	<b>% 59</b>
Cevap Anahtarı	A	CDBCEADBDDBCEDDABEBABDECEBADC				
Cevaplarınız		dc a ADBDDD CdDD EBaEDEC BADC				

	S	D	Y	B%
<b>Tarih-1</b>	<b>10</b>	<b>5</b>	<b>3</b>	<b>50</b>
Anadolu ya yapılan Türk göçlerinin sosyokültürel etkilerini analiz eder.	2	0	2	0
Anadolu daki ilk Türk siyasi teşekküllerinin birbirleriyle ve çevre devletlerle olan ilişkilerini uzlaşma ve çatışma bağla	4	1	1	25
İslam dünyasının korunması bağlamında Türkiye Selçuklu Devleti ve Eyyubi Devleti nin Haçlılarla yaptıkları mücadele	1	1	0	100
Türklerin Anadolu ya yerleşmeye başlaması ile Türkiye Selçuklu Devleti nin yıkılışı arasındaki süreçte meydana gele	1	1	0	100
Türklerin Anadolu da devletleşme sürecini etkileyen faktörleri açıklar.	2	2	0	100
<b>Coğrafya-1</b>	<b>10</b>	<b>6</b>	<b>1</b>	<b>60</b>
Dünya nın tektonik oluşumunu açıklar.	4	3	0	75
İç kuvvetleri; yer şekillerinin oluşum sürecine etkileri açısından açıklar.	4	2	0	50
Jeolojik zamanların özelliklerini tektonik olaylarla ilişkilendirerek açıklar.	1	0	1	0
Kayaçların özellikleri ile yeryüzü şekillerinin oluşum süreçlerini ilişkilendirir.	1	1	0	100
<b>Felsefe</b>	<b>5</b>	<b>4</b>	<b>1</b>	<b>80</b>
Felsefi düşüncenin özelliklerini açıklar.	3	2	1	67
Felsefenin anlamını açıklar.	2	2	0	100
<b>Din Kül. ve Ahl. Bil.</b>	<b>5</b>	<b>4</b>	<b>0</b>	<b>80</b>
Allah inancının insan hayatındaki yeri ve önemini yorumlar.	1	0	0	0
Allah ın varlığı ve birliği konusunda akli ve nakli delilleri analiz eder.	1	1	0	100
İsim ve sıfatlarının yansımalarıyla Allah'ı tanıır.	2	2	0	100
İnsanın Allah ile iribat yollarını fark eder.	1	1	0	100

	Soru	Doğru	Yanlış	Boş	Net	Başarı
Fizik	10	2	1	7	1,75	% 18
Kimya	10	5	0	5	5,00	% 50
Biyoloji	10	7	1	2	6,75	% 68
<b>TYT Fen</b>	<b>30</b>	<b>14</b>	<b>2</b>	<b>14</b>	<b>13,50</b>	<b>% 45</b>
Cevap Anahtarı	A	ABEDCEDECBCBDCAEDEEEEAECACCED				
Cevaplarınız		b ED CBD E E E CAECCEa				

	S	D	Y	B%
<b>Fizik</b>	<b>10</b>	<b>2</b>	<b>1</b>	<b>20</b>
Elektrik akımı, direnç ve potansiyel farkı kavramlarını açıklar.	2	0	1	0
Kati bir iletkenin direncinin bağlı olduğu değişkenleri analiz eder.	2	2	0	100
Elektrik Akımı, direnç ve potansiyel farkı arasındaki ilişkiyi analiz eder	5	0	0	0
<b>Kimya</b>	<b>10</b>	<b>5</b>	<b>0</b>	<b>50</b>
Kimyanın temel kanunlarını açıklar.	9	5	0	56
Mol kavramını açıklar.	1	0	0	0
<b>Biyoloji</b>	<b>10</b>	<b>7</b>	<b>1</b>	<b>70</b>
Mayozu açıklar.	9	6	1	67
Canlılarda hücre bölünmesinin gerekliliğini açıklar.	1	1	0	100

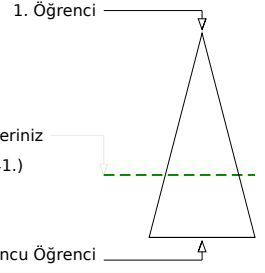
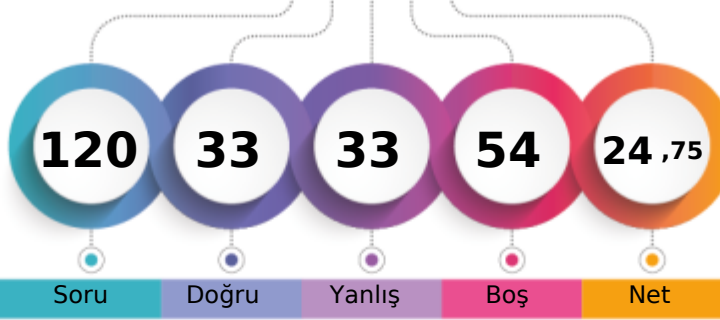

Soru Doğru Yanlış Boş Net

Şube Kurum İlçe İl Genel

Öğrenci Sıra No 28 253 253 547 7241 % 66,94

Sınava Katılan Öğrenci Sayısı 30 287 287 596 10817

		Soru	Doğru	Yanlış	Boş	Net	Başarı
<b>TYT Türkçe</b>		30	15	13	2	11,75	% 39
Cevap Anahtarı	A	DBCDBBCACCEBEEACBEBACDEDED					
Cevaplarınız		DBabBaCBeAbeEdbcaACBaB CDdDea					

		S	D	Y	B%
<b>Türkçe</b>		30	15	13	50
"Dede Korkut Hikâyeleri"ni inceler ve genel özelliklerini kavrar.		4	3	0	75
Edebiyatın tarihte ilişkisini belirler.		4	0	3	0
Türk edebiyatını dönemlere ayırır.		2	1	1	50
Türkçenin tarihi gelişimini inceler.		4	3	1	75

		Soru	Doğru	Yanlış	Boş	Net	Başarı
<b>TYT Matematik</b>		30	5	2	23	4,50	% 15
Cevap Anahtarı	A	ECCDEBDBCEBBDCEADDBEDACCBCEB					
Cevaplarınız		E E Bed C D					

		S	D	Y	B%
<b>Matematik-1</b>		30	5	2	17
Olayların gerçekleşme sayısını toplama ve çarpma yöntemlerini kullanarak hesaplar.		3	1	0	33
n çeşit nesne ile oluşturulabilecek r li dizilişlerin (permütasyonların) kaç farklı şekilde yapılabileceğini hesaplar.		12	3	2	25
n elemanlı bir kümenin r tane elemanın kaç farklı şekilde seçilebileceğini hesaplar.		10	1	0	10
Sınırlı sayıda tekrarlayan nesnelerin dizilişlerini (permütasyonlarını) açıklayarak problemler çözer.		2	0	0	0
Pascal üçgenini açıklar.		1	0	0	0
Binom açılımını yapar.		2	0	0	0

		Soru	Doğru	Yanlış	Boş	Net	Başarı
Tarih-1		10	6	4	0	5,00	% 50
Coğrafya-1		10	1	9	0	-1,25	% 0
Felsefe		5	3	2	0	2,50	% 50
Din Kül. ve Ahl. Bil.		5	2	3	0	1,25	% 25
<b>TYT Sosyal</b>		30	12	18	0	7,50	% 25
Cevap Anahtarı	A	CDBCEADBDDBCEDDABEBABDECEBADC					
Cevaplarınız		dDBCEAcBeabeCbcdceceABbcCcBeeC					

		S	D	Y	B%
<b>Tarih-1</b>		10	6	4	60
Anadolu ya yapılan Türk göçlerinin sosyokültürel etkilerini analiz eder.		2	1	1	50
Anadolu daki ilk Türk siyasi teşekküllerinin birbirleriyle ve çevre devletlerle olan ilişkilerini uzlaşma ve çatışma bağla		4	3	1	75
İslam dünyasının korunması bağlamında Türkiye Selçuklu Devleti ve Eyyubi Devleti nin Haçlılarla yaptıkları mücadele		1	1	0	100
Türklerin Anadolu ya yerleşmeye başlaması ile Türkiye Selçuklu Devleti nin yıkılışı arasındaki süreçte meydana gele		1	0	1	0
Türklerin Anadolu da devletleşme sürecini etkileyen faktörleri açıklar.		2	1	1	50
<b>Coğrafya-1</b>		10	1	9	10
Dünya nın tektonik oluşumunu açıklar.		4	1	3	25
İç kuvvetleri; yer şekillerinin oluşum sürecine etkileri açısından açıklar.		4	0	4	0
Jeolojik zamanların özelliklerini tektonik olaylarla ilişkilendirerek açıklar.		1	0	1	0
Kayaçların özellikleri ile yeryüzü şekillerinin oluşum süreçlerini ilişkilendirir.		1	0	1	0
<b>Felsefe</b>		5	3	2	60
Felsefi düşüncenin özelliklerini açıklar.		3	2	1	67
Felsefenin anlamını açıklar.		2	1	1	50
<b>Din Kül. ve Ahl. Bil.</b>		5	2	3	40
Allah inancının insan hayatındaki yeri ve önemini yorumlar.		1	0	1	0
Allah ın varlığı ve birliği konusunda akli ve nakli delilleri analiz eder.		1	1	0	100
İsim ve sıfatlarının yansımalarıyla Allah'ı tanıır.		2	0	2	0
İnsanın Allah ile irtibat yollarını fark eder.		1	1	0	100

		Soru	Doğru	Yanlış	Boş	Net	Başarı
Fizik		10	0	0	10	0,00	% 0
Kimya		10	1	0	9	1,00	% 10
Biyoloji		10	0	0	10	0,00	% 0
<b>TYT Fen</b>		30	1	0	29	1,00	% 3
Cevap Anahtarı	A	ABEDCEDECBCBDCAEDEEEEAECCECCD					
Cevaplarınız		C					

		S	D	Y	B%
<b>Fizik</b>		10	0	0	0
Elektrik akımı, direnç ve potansiyel farkı kavramlarını açıklar.		2	0	0	0
Kati bir iletkenin direncinin bağlı olduğu değişkenleri analiz eder.		2	0	0	0
Elektrik Akımı, direnç ve potansiyel farkı arasındaki ilişkiyi analiz eder		5	0	0	0
<b>Kimya</b>		10	1	0	10
Kimyanın temel kanunlarını açıklar.		9	1	0	11
Mol kavramını açıklar.		1	0	0	0
<b>Biyoloji</b>		10	0	0	0
Mayozu açıklar.		9	0	0	0
Canlılarda hücre bölünmesinin gerekliliğini açıklar.		1	0	0	0

TEKİRDAĞ / ÇERKEZKÖY  
Trakya Anadolu Lisesi

10B - 342  
BEYZANUR ÇİÇEK

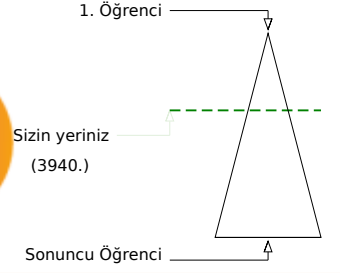
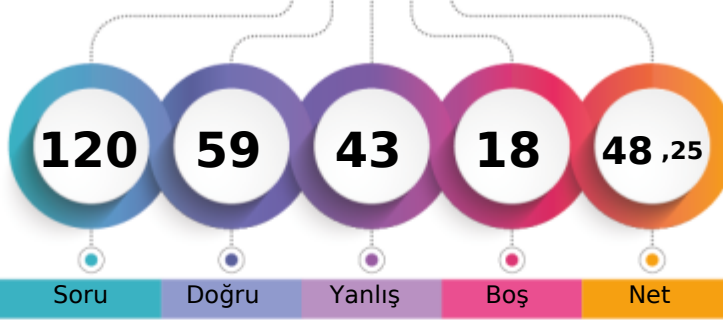

Şube	Kurum	İlçe	İl	Genel
Öğrenci Sıra No	13	83	83	362
Sınava Katılan Öğrenci Sayısı	30	287	287	596
				10817
				% 36,42

	Soru	Doğru	Yanlış	Boş	Net	Başarı
<b>TYT Türkçe</b>	30	17	9	4	14,75	% 49
Cevap Anahtarı	A	DBCDBBCBACCEBEEACBEBACDDEDED				
Cevaplarınız		a eBaCaeACeEdEEdACeE ACCDE ED				

	S	D	Y	B%
<b>Türkçe</b>	30	17	9	57
"Dede Korkut Hikâyeleri"ni inceler ve genel özelliklerini kavrar.	4	2	2	50
Edebiyatın tarihte ilişkisini belirler.	4	2	1	50
Türk edebiyatını dönemlere ayırır.	2	1	1	50
Türkçenin tarihi gelişimini inceler.	4	3	0	75

	Soru	Doğru	Yanlış	Boş	Net	Başarı
<b>TYT Matematik</b>	30	13	11	6	10,25	% 34
Cevap Anahtarı	A	ECCDEBDBCEBABBDCCEADDBEDACCBBCEB				
Cevaplarınız		EaCDE bB adcB CEADb becb BeCE				

	S	D	Y	B%
<b>Matematik-1</b>	30	13	11	43
Olayların gerçekleşme sayısını toplama ve çarpma yöntemlerini kullanarak hesaplar.	3	2	1	67
n çeşit nesne ile oluşturulabilecek r li dizilişlerin (permütasyonların) kaç farklı şekilde yapılabileceğini hesaplar.	12	5	4	42
n elemanlı bir kümenin r tane elemanın kaç farklı şekilde seçilebileceğini hesaplar.	10	2	6	20
Sınırlı sayıda tekrarlayan nesnelerin dizilişlerini (permütasyonlarını) açıklayarak problemler çözer.	2	2	0	100
Pascal üçgenini açıklar.	1	1	0	100
Binom açılımını yapar.	2	1	0	50

	Soru	Doğru	Yanlış	Boş	Net	Başarı
Tarih-1	10	6	4	0	5,00	% 50
Coğrafya-1	10	5	2	3	4,50	% 45
Felsefe	5	4	1	0	3,75	% 75
Din Kül. ve Ahl. Bil.	5	5	0	0	5,00	% 100
<b>TYT Sosyal</b>	30	20	7	3	18,25	% 61
Cevap Anahtarı	A	CDBCEADBDDBCEDDABEBABDECEBADC				
Cevaplarınız		CcBeEAaDD BC DcA EcABaECEBADC				

	S	D	Y	B%
<b>Tarih-1</b>	10	6	4	60
Anadolu ya yapılan Türk göçlerinin sosyokültürel etkilerini analiz eder.	2	1	1	50
Anadolu daki ilk Türk siyasi teşekküllerinin birbirleriyle ve çevre devletlerle olan ilişkilerini uzlaşma ve çatışma bağla	4	3	1	75
İslam dünyasının korunması bağlamında Türkiye Selçuklu Devleti ve Eyyubi Devleti nin Haçlılarla yaptıkları mücadele	1	1	0	100
Türklerin Anadolu ya yerleşmeye başlaması ile Türkiye Selçuklu Devleti nin yıkılışı arasındaki süreçte meydana gele	1	0	1	0
Türklerin Anadolu da devletleşme sürecini etkileyen faktörleri açıklar.	2	1	1	50
<b>Coğrafya-1</b>	10	5	2	50
Dünya nın tektonik oluşumunu açıklar.	4	1	1	25
İç kuvvetleri; yer şekillerinin oluşum sürecine etkileri açısından açıklar.	4	3	1	75
Jeolojik zamanların özelliklerini tektonik olaylarla ilişkilendirerek açıklar.	1	0	0	0
Kayaçların özellikleri ile yeryüzü şekillerinin oluşum süreçlerini ilişkilendirir.	1	1	0	100
<b>Felsefe</b>	5	4	1	80
Felsefi düşüncenin özelliklerini açıklar.	3	3	0	100
Felsefenin anlamını açıklar.	2	1	1	50
<b>Din Kül. ve Ahl. Bil.</b>	5	5	0	100
Allah inancının insan hayatındaki yeri ve önemini yorumlar.	1	1	0	100
Allah ın varlığı ve birliği konusunda akli ve nakli delilleri analiz eder.	1	1	0	100
İsim ve sıfatlarının yansımalarıyla Allah'ı tanıır.	2	2	0	100
İnsanın Allah ile irtibat yollarını fark eder.	1	1	0	100

	Soru	Doğru	Yanlış	Boş	Net	Başarı
Fizik	10	2	6	2	0,50	% 5
Kimya	10	1	6	3	-0,50	% 0
Biyoloji	10	6	4	0	5,00	% 50
<b>TYT Fen</b>	30	9	16	5	5,00	% 17
Cevap Anahtarı	A	ABEDCEDECBCBDCAEDEEEEAACECCED				
Cevaplarınız		debcCd bBdca bb cEEcAeAECEe				

	S	D	Y	B%
<b>Fizik</b>	10	2	6	20
Elektrik akımı, direnç ve potansiyel farkı kavramlarını açıklar.	2	0	2	0
Kati bir iletkenin direncinin bağlı olduğu değişkenleri analiz eder.	2	0	2	0
Elektrik Akımı, direnç ve potansiyel farkı arasındaki ilişkiyi analiz eder	5	1	2	20
<b>Kimya</b>	10	1	6	10
Kimyanın temel kanunlarını açıklar.	9	0	6	0
Mol kavramını açıklar.	1	1	0	100
<b>Biyoloji</b>	10	6	4	60
Mayozu açıklar.	9	5	4	56
Canlılarda hücre bölünmesinin gerekliliğini açıklar.	1	1	0	100

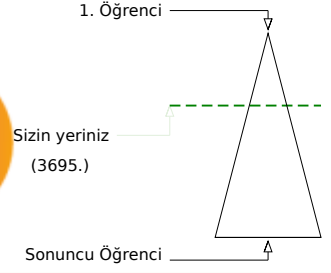
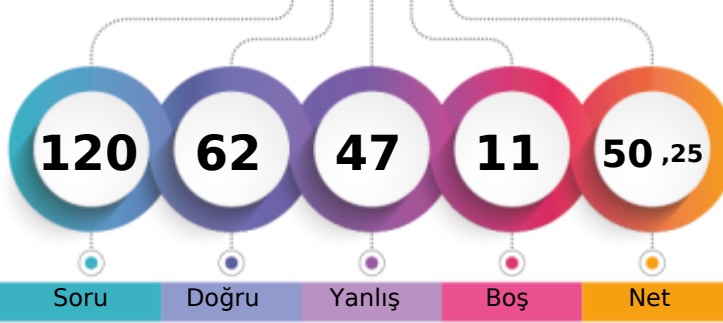

Şube	Kurum	İlçe	İl	Genel
Öğrenci Sıra No	11	72	350	3695 % 34,16
Sınava Katılan Öğrenci Sayısı	30	287	596	10817

	Soru	Doğru	Yanlış	Boş	Net	Başarı
<b>TYT Türkçe</b>	30	20	10	0	17,50	% 58
Cevap Anahtarı	B	BCDBDBCCABCECEBEACEEABABCDCEDE				
Cevaplarınız		cCbBedaCABbEdEaeAdEEBABA DCEDE				

	S	D	Y	B%
<b>Türkçe</b>	30	20	10	67
"Dede Korkut Hikâyeleri"ni inceler ve genel özelliklerini kavrar.	4	2	2	50
Edebiyatın tarihle ilişkisini belirler.	4	3	1	75
Türk edebiyatını dönemlere ayırır.	16	10	6	63
Türkçenin tarihi gelişimini inceler.	2	2	0	100
	4	3	1	75

	Soru	Doğru	Yanlış	Boş	Net	Başarı
<b>TYT Matematik</b>	30	12	12	6	9,00	% 30
Cevap Anahtarı	B	CEDECDBBBACEBCDDDEAEDBCACBCBBE				
Cevaplarınız		ea EaceBaACEcCDbDEAbDe e C d				

	S	D	Y	B%
<b>Matematik-1</b>	30	12	12	40
Olayların gerçekleşme sayısını toplama ve çarpma yöntemlerini kullanarak hesaplar.	3	0	3	0
n çeşit nesne ile oluşturulabilecek r li dizilişlerin (permütasyonların) kaç farklı şekilde yapılabileceğini hesaplar.	12	5	5	42
n elemanlı bir kümenin r tane elemanın kaç farklı şekilde seçilebileceğini hesaplar.	10	4	3	40
Sınırlı sayıda tekrarlayan nesnelerin dizilişlerini (permütasyonlarını) açıklayarak problemler çözer.	2	2	0	100
Pascal üçgenini açıklar.	1	1	0	100
Binom açılımını yapar.	2	0	1	0

	Soru	Doğru	Yanlış	Boş	Net	Başarı
Tarih-1	10	5	5	0	3,75	% 38
Coğrafya-1	10	6	4	0	5,00	% 50
Felsefe	5	5	0	0	5,00	% 100
Din Kül. ve Ahl. Bil.	5	3	2	0	2,50	% 50
<b>TYT Sosyal</b>	30	19	11	0	16,25	% 54
Cevap Anahtarı	B	BCCDAEDBDDDDCEAEBBADBECECAD				
Cevaplarınız		cedDABDBDeaDDeCEAadBADBECCaCAD				

	S	D	Y	B%
<b>Tarih-1</b>	10	5	5	50
Anadolu daki ilk Türk siyasi teşekküllerinin birbirleriyle ve çevre devletlerle olan ilişkilerini uzlaşma ve çatışma bağla	4	1	3	25
Anadolu ya yapılan Türk göçlerinin sosyokültürel etkilerini analiz eder.	2	1	1	50
İslam dünyasının korunması bağlamında Türkiye Selçuklu Devleti ve Eyyubi Devleti nin Haçlılarla yaptıkları mücadele	1	1	0	100
Türklerin Anadolu ya yerleşmeye başlaması ile Türkiye Selçuklu Devleti nin yıkılışı arasındaki süreçte meydana gele	1	1	0	100
Türklerin Anadolu da devletleşme sürecini etkileyen faktörleri açıklar.	2	1	1	50
<b>Coğrafya-1</b>	10	6	4	60
İç kuvvetleri; yer şekillerinin oluşum sürecine etkileri açısından açıklar.	4	2	2	50
Dünya nın tektonik oluşumunu açıklar.	4	2	2	50
Kayaçların özellikleri ile yeryüzü şekillerinin oluşum süreçlerini ilişkilendirir.	1	1	0	100
Jeolojik zamanların özelliklerini tektonik olaylarla ilişkilendirerek açıklar.	1	1	0	100
<b>Felsefe</b>	5	5	0	100
Felsefi düşüncenin özelliklerini açıklar.	3	3	0	100
Felsefenin anlamını açıklar.	2	2	0	100
<b>Din Kül. ve Ahl. Bil.</b>	5	3	2	60
Allah ın varlığı ve birliği konusunda akli ve nakli delilleri analiz eder.	1	0	1	0
Allah inancının insan hayatındaki yeri ve önemini yorumlar.	1	0	1	0
İnsanın Allah ile irtibat yollarını fark eder.	1	1	0	100
İsim ve sıfatlarının yansımalarıyla Allah'ı tanıır.	2	2	0	100

	Soru	Doğru	Yanlış	Boş	Net	Başarı
Fizik	10	1	9	0	-1,25	% 0
Kimya	10	2	3	5	1,25	% 13
Biyoloji	10	8	2	0	7,50	% 75
<b>TYT Fen</b>	30	11	14	5	7,50	% 25
Cevap Anahtarı	B	EABEDDCCEBCCDAEDEEECEAAACEDEC				
Cevaplarınız		cbaaecbdcBB c ddEdCEAAACEDEe				

	S	D	Y	B%
<b>Fizik</b>	10	1	9	10
Katı bir iletkenin direncinin bağlı olduğu değişkenleri analiz eder.	2	0	2	0
Elektrik akımı, direnç ve potansiyel farkı kavramlarını açıklar.	2	0	2	0
Elektrik Akımı, direnç ve potansiyel farkı arasındaki ilişkiyi analiz eder	5	0	5	0
<b>Kimya</b>	10	2	3	20
Kimyanın temel kanunlarını açıklar.	9	2	2	22
Mol kavramını açıklar.	1	0	1	0
<b>Biyoloji</b>	10	8	2	80
Mayozu açıklar.	9	7	2	78
Canlılarda hücre bölünmesinin gerekliliğini açıklar.	1	1	0	100



TEKİRDAĞ / ÇERKEZKÖY  
Trakya Anadolu Lisesi

10B - 627  
DAMLA ÇİMEN

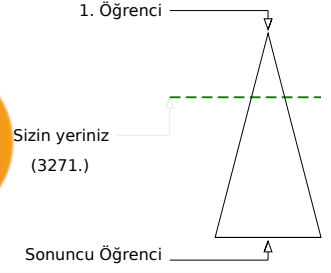
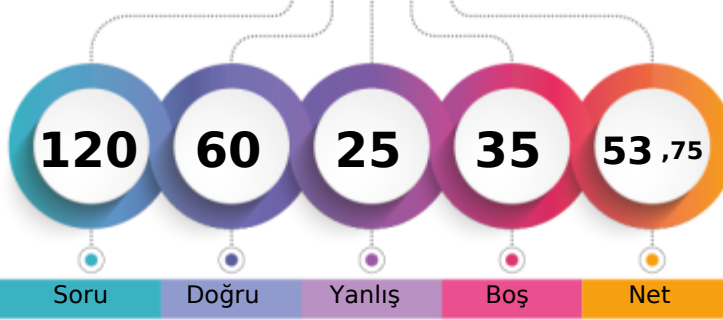

Şube	Kurum	İlçe	İl	Genel
Öğrenci Sıra No	7	57	57	3271 % 30,24
Sınava Katılan Öğrenci Sayısı	30	287	287	596 10817

	Soru	Doğru	Yanlış	Boş	Net	Başarı
<b>TYT Türkçe</b>	30	21	9	0	18,75	% 63
Cevap Anahtarı	A	DBCDBBCBACCEBEEACBEBACDEDED				
Cevaplarınız		DaCDBaaBdbbbEBdEEACeEBACDEDED				

	S	D	Y	B%
<b>Türkçe</b>	30	21	9	70
"Dede Korkut Hikâyeleri"ni inceler ve genel özelliklerini kavrar.	4	1	3	25
Edebiyatın tarihte ilişkisini belirler.	4	4	0	100
Türk edebiyatını dönemlere ayırır.	2	2	0	100
Türkçenin tarihi gelişimini inceler.	4	2	2	50

	Soru	Doğru	Yanlış	Boş	Net	Başarı
<b>TYT Matematik</b>	30	11	5	14	9,75	% 33
Cevap Anahtarı	A	ECCDEBDBCEBABDCEADDBEDACCBBCEB				
Cevaplarınız		ECCDE B B d C Acc dD b C				

	S	D	Y	B%
<b>Matematik-1</b>	30	11	5	37
Olayların gerçekleşme sayısını toplama ve çarpma yöntemlerini kullanarak hesaplar.	3	3	0	100
n çeşit nesne ile oluşturulabilecek r li dizilişlerin (permütasyonların) kaç farklı şekilde yapılabileceğini hesaplar.	12	5	2	42
n elemanlı bir kümenin r tane elemanın kaç farklı şekilde seçilebileceğini hesaplar.	10	1	3	10
Sınırlı sayıda tekrarlayan nesnelerin dizilişlerini (permütasyonlarını) açıklayarak problemler çözer.	2	1	0	50
Pascal üçgenini açıklar.	1	1	0	100
Binom açılımını yapar.	2	0	0	0

	Soru	Doğru	Yanlış	Boş	Net	Başarı
Tarih-1	10	6	2	2	5,50	% 55
Coğrafya-1	10	2	1	7	1,75	% 18
Felsefe	5	5	0	0	5,00	% 100
Din Kül. ve Ahl. Bil.	5	4	1	0	3,75	% 75
<b>TYT Sosyal</b>	30	17	4	9	16,00	% 53
Cevap Anahtarı	A	CDBCEADBDDBCEDDABEBABDECEBADC				
Cevaplarınız		CD e ADBDe dC BABDECDADC				

	S	D	Y	B%
<b>Tarih-1</b>	10	6	2	60
Anadolu ya yapılan Türk göçlerinin sosyokültürel etkilerini analiz eder.	2	2	0	100
Anadolu daki ilk Türk siyasi teşekküllerinin birbirleriyle ve çevre devletlerle olan ilişkilerini uzlaşma ve çatışma bağla	4	1	1	25
İslam dünyasının korunması bağlamında Türkiye Selçuklu Devleti ve Eyyubi Devleti nin Haçlılarla yaptıkları mücadele	1	1	0	100
Türklerin Anadolu ya yerleşmeye başlaması ile Türkiye Selçuklu Devleti nin yıkılışı arasındaki süreçte meydana gele	1	1	0	100
Türklerin Anadolu da devletleşme sürecini etkileyen faktörleri açıklar.	2	1	1	50
<b>Coğrafya-1</b>	10	2	1	20
Dünya nın tektonik oluşumunu açıklar.	4	1	0	25
İç kuvvetleri; yer şekillerinin oluşum sürecine etkileri açısından açıklar.	4	1	1	25
Jeolojik zamanların özelliklerini tektonik olaylarla ilişkilendirerek açıklar.	1	0	0	0
Kayaçların özellikleri ile yeryüzü şekillerinin oluşum süreçlerini ilişkilendirir.	1	0	0	0
<b>Felsefe</b>	5	5	0	100
Felsefi düşüncenin özelliklerini açıklar.	3	3	0	100
Felsefenin anlamını açıklar.	2	2	0	100
<b>Din Kül. ve Ahl. Bil.</b>	5	4	1	80
Allah inancının insan hayatındaki yeri ve önemini yorumlar.	1	0	1	0
Allah ın varlığı ve birliği konusunda akli ve nakli delilleri analiz eder.	1	1	0	100
İsim ve sıfatlarının yansımalarıyla Allah'ı tanıır.	2	2	0	100
İnsanın Allah ile irtibat yollarını fark eder.	1	1	0	100

	Soru	Doğru	Yanlış	Boş	Net	Başarı
Fizik	10	1	3	6	0,25	% 3
Kimya	10	2	3	5	1,25	% 13
Biyoloji	10	8	1	1	7,75	% 78
<b>TYT Fen</b>	30	11	7	12	9,25	% 31
Cevap Anahtarı	A	ABEDCEDECBCBDCAEDEEEEAECCECED				
Cevaplarınız		edE b Bc db EE ACAECCEa				

	S	D	Y	B%
<b>Fizik</b>	10	1	3	10
Elektrik akımı, direnç ve potansiyel farkı kavramlarını açıklar.	2	0	2	0
Kati bir iletkenin direncinin bağlı olduğu değişkenleri analiz eder.	2	1	0	50
Elektrik Akımı, direnç ve potansiyel farkı arasındaki ilişkiyi analiz eder	5	0	1	0
<b>Kimya</b>	10	2	3	20
Kimyanın temel kanunlarını açıklar.	9	1	3	11
Mol kavramını açıklar.	1	1	0	100
<b>Biyoloji</b>	10	8	1	80
Mayozu açıklar.	9	7	1	78
Canlılarda hücre bölünmesinin gerekliliğini açıklar.	1	1	0	100

TEKİRDAĞ / ÇERKEZKÖY  
Trakya Anadolu Lisesi

10B - 363  
DİLARA BIÇKIN

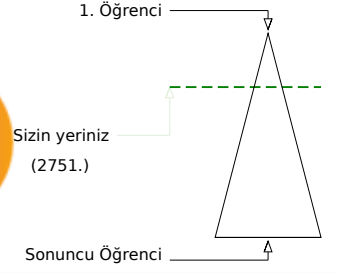
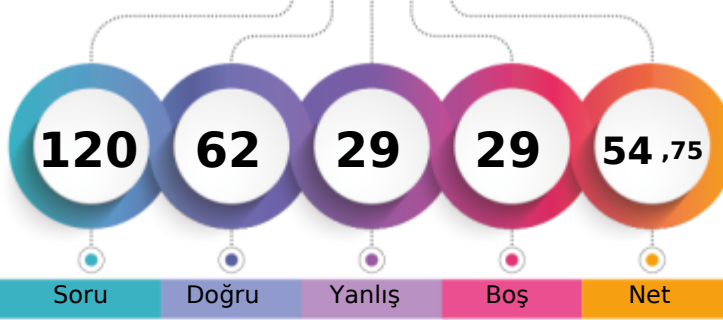

Şube	Kurum	İlçe	İl	Genel
Öğrenci Sıra No	4	32	32	293
Sınava Katılan Öğrenci Sayısı	30	287	287	596
				10817
				2751 % 25,43

	Soru	Doğru	Yanlış	Boş	Net	Başarı
<b>TYT Türkçe</b>	<b>30</b>	<b>20</b>	<b>9</b>	<b>1</b>	<b>17,75</b>	<b>% 59</b>
Cevap Anahtarı	B	BCDBDBCCABCECEBEACEEBBABCDCEDDE				
Cevaplarınız		aCDBDB CAaCdeEceEACabBABbDCbDDE				

	S	D	Y	B%
<b>Türkçe</b>	<b>30</b>	<b>20</b>	<b>9</b>	<b>67</b>
"Dede Korkut Hikâyeleri"ni inceler ve genel özelliklerini kavrar.	4	2	1	50
Edebiyatın tarihle ilişkisini belirler.	4	4	0	100
Türk edebiyatını dönemlere ayırır.	16	9	7	56
Türkçenin tarihi gelişimini inceler.	2	1	1	50
	4	4	0	100

	Soru	Doğru	Yanlış	Boş	Net	Başarı
<b>TYT Matematik</b>	<b>30</b>	<b>16</b>	<b>5</b>	<b>9</b>	<b>14,75</b>	<b>% 49</b>
Cevap Anahtarı	B	CEDECDBBBACEBCDDDEAEEDBCACBCBBE				
Cevaplarınız		CEaECcBBB C dCDDDEAd b C				

	S	D	Y	B%
<b>Matematik-1</b>	<b>30</b>	<b>16</b>	<b>5</b>	<b>53</b>
Olayların gerçekleşme sayısını toplama ve çarpma yöntemlerini kullanarak hesaplar.	3	3	0	100
n çeşit nesne ile oluşturulabilecek r li dizilişlerin (permütasyonların) kaç farklı şekilde yapılabileceğini hesaplar.	12	6	4	50
n elemanlı bir kümenin r tane elemanın kaç farklı şekilde seçilebileceğini hesaplar.	10	4	1	40
Sınırlı sayıda tekrarlayan nesnelerin dizilişlerini (permütasyonlarını) açıklayarak problemler çözer.	2	2	0	100
Pascal üçgenini açıklar.	1	1	0	100
Binom açılımını yapar.	2	0	0	0

	Soru	Doğru	Yanlış	Boş	Net	Başarı
Tarih-1	10	5	3	2	4,25	% 43
Coğrafya-1	10	2	3	5	1,25	% 13
Felsefe	5	5	0	0	5,00	% 100
Din Kül. ve Ahl. Bil.	5	4	0	1	4,00	% 80
<b>TYT Sosyal</b>	<b>30</b>	<b>16</b>	<b>6</b>	<b>8</b>	<b>14,50</b>	<b>% 48</b>
Cevap Anahtarı	B	BCCDAEDBDDDDCEAEBBADBECECAD				
Cevaplarınız		eeDA DBDbdec C BADBECECA				

	S	D	Y	B%
<b>Tarih-1</b>	<b>10</b>	<b>5</b>	<b>3</b>	<b>50</b>
Anadolu daki ilk Türk siyasi teşekküllerinin birbirleriyle ve çevre devletlerle olan ilişkilerini uzlaşma ve çatışma bağla	4	1	1	25
Anadolu ya yapılan Türk göçlerinin sosyokültürel etkilerini analiz eder.	2	1	1	50
İslam dünyasının korunması bağlamında Türkiye Selçuklu Devleti ve Eyyubi Devleti nin Haçlılarla yaptıkları mücadeleyi	1	1	0	100
Türklerin Anadolu ya yerleşmeye başlaması ile Türkiye Selçuklu Devleti nin yıkılışı arasındaki süreçte meydana gele	1	1	0	100
Türklerin Anadolu da devletleşme sürecini etkileyen faktörleri açıklar.	2	1	1	50
<b>Coğrafya-1</b>	<b>10</b>	<b>2</b>	<b>3</b>	<b>20</b>
İç kuvvetleri; yer şekillerinin oluşum sürecine etkileri açısından açıklar.	4	1	1	25
Dünya nın tektonik oluşumunu açıklar.	4	1	1	25
Kayaçların özellikleri ile yeryüzü şekillerinin oluşum süreçlerini ilişkilendirir.	1	0	1	0
Jeolojik zamanların özelliklerini tektonik olaylarla ilişkilendirerek açıklar.	1	0	0	0
<b>Felsefe</b>	<b>5</b>	<b>5</b>	<b>0</b>	<b>100</b>
Felsefi düşüncenin özelliklerini açıklar.	3	3	0	100
Felsefenin anlamını açıklar.	2	2	0	100
<b>Din Kül. ve Ahl. Bil.</b>	<b>5</b>	<b>4</b>	<b>0</b>	<b>80</b>
Allah ın varlığı ve birliği konusunda akli ve nakli delilleri analiz eder.	1	1	0	100
Allah inancının insan hayatındaki yeri ve önemini yorumlar.	1	1	0	100
İnsanın Allah ile irtibat yollarını fark eder.	1	1	0	100
İsim ve sıfatlarının yansımalarıyla Allah'ı tanıır.	2	1	0	50

	Soru	Doğru	Yanlış	Boş	Net	Başarı
Fizik	10	2	4	4	1,00	% 10
Kimya	10	2	3	5	1,25	% 13
Biyoloji	10	6	2	2	5,50	% 55
<b>TYT Fen</b>	<b>30</b>	<b>10</b>	<b>9</b>	<b>11</b>	<b>7,75</b>	<b>% 26</b>
Cevap Anahtarı	B	EABEDDCCEBBCCDAEDEEECEAAEDEC				
Cevaplarınız		Ee d abBB a E cbEC AdbE EC				

	S	D	Y	B%
<b>Fizik</b>	<b>10</b>	<b>2</b>	<b>4</b>	<b>20</b>
Katı bir iletkenin direncinin bağlı olduğu değişkenleri analiz eder.	2	1	0	50
Elektrik akımı, direnç ve potansiyel farkı kavramlarını açıklar.	2	0	1	0
Elektrik Akımı, direnç ve potansiyel farkı arasındaki ilişkiyi analiz eder	5	0	3	0
<b>Kimya</b>	<b>10</b>	<b>2</b>	<b>3</b>	<b>20</b>
Kimyanın temel kanunlarını açıklar.	9	2	2	22
Mol kavramını açıklar.	1	0	1	0
<b>Biyoloji</b>	<b>10</b>	<b>6</b>	<b>2</b>	<b>60</b>
Mayozu açıklar.	9	6	1	67
Canlılarda hücre bölünmesinin gerekliliğini açıklar.	1	0	1	0

TEKİRDAĞ / ÇERKEZKÖY  
Trakya Anadolu Lisesi

10B - 361  
DOĞA KAÇAR

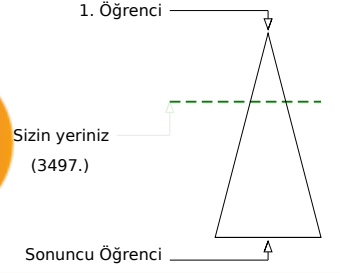
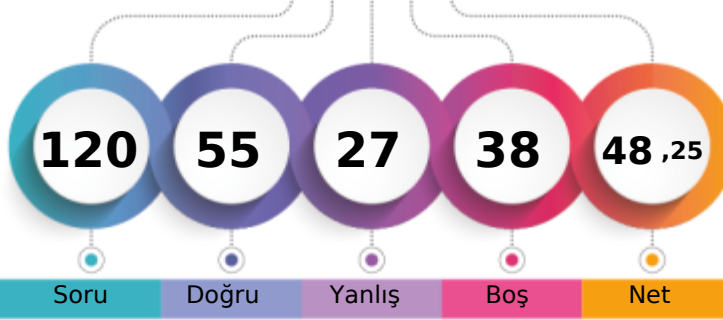

Şube	Kurum	İlçe	İl	Genel
Öğrenci Sıra No	10	68	68	3497
Sınava Katılan Öğrenci Sayısı	30	287	287	10817
				% 32,33

	Soru	Doğru	Yanlış	Boş	Net	Başarı
<b>TYT Türkçe</b>	30	24	3	3	23,25	% 78
Cevap Anahtarı	B	BCDBDBCCABCECEBEACEEBABCDCEDE				
Cevaplarınız	a	DBDaCCAB E dBEACEEBABCDCEDE				

	S	D	Y	B%
<b>Türkçe</b>	30	24	3	80
"Dede Korkut Hikâyeleri"ni inceler ve genel özelliklerini kavrar.	4	3	1	75
Edebiyatın tarihle ilişkisini belirler.	4	3	0	75
Türk edebiyatını dönemlere ayırır.	16	13	2	81
Türkçenin tarihi gelişimini inceler.	4	3	0	75

	Soru	Doğru	Yanlış	Boş	Net	Başarı
<b>TYT Matematik</b>	30	10	9	11	7,75	% 26
Cevap Anahtarı	B	CEDECDBBBACEBCDDDEAEDBCACBCBBE				
Cevaplarınız	CE	EdDBB	C	eae	A a	CaCc

	S	D	Y	B%
<b>Matematik-1</b>	30	10	9	33
Olayların gerçekleşme sayısını toplama ve çarpma yöntemlerini kullanarak hesaplar.	3	2	1	67
n çeşit nesne ile oluşturulabilecek r li dizilişlerin (permütasyonların) kaç farklı şekilde yapılabileceğini hesaplar.	12	5	3	42
n elemanlı bir kümenin r tane elemanın kaç farklı şekilde seçilebileceğini hesaplar.	10	1	5	10
Sınırlı sayıda tekrarlayan nesnelerin dizilişlerini (permütasyonlarını) açıklayarak problemler çözer.	2	1	0	50
Pascal üçgenini açıklar.	1	1	0	100
Binom açılımını yapar.	2	0	0	0

	Soru	Doğru	Yanlış	Boş	Net	Başarı
Tarih-1	10	5	3	2	4,25	% 43
Coğrafya-1	10	5	0	5	5,00	% 50
Felsefe	5	5	0	0	5,00	% 100
Din Kül. ve Ahl. Bil.	5	4	1	0	3,75	% 75
<b>TYT Sosyal</b>	30	19	4	7	18,00	% 60
Cevap Anahtarı	B	BCCDAEDBDDDDCEAEBBADBECECAD				
Cevaplarınız	e	CdC	aBDD	D	CE	BBADBECEBaCAD

	S	D	Y	B%
<b>Tarih-1</b>	10	5	3	50
Anadolu daki ilk Türk siyasi teşekküllerinin birbirleriyle ve çevre devletlerle olan ilişkilerini uzlaşma ve çatışma bağla	4	1	1	25
Anadolu ya yapılan Türk göçlerinin sosyokültürel etkilerini analiz eder.	2	2	0	100
İslam dünyasının korunması bağlamında Türkiye Selçuklu Devleti ve Eyyubi Devleti nin Haçlılarla yaptıkları mücadele	1	0	1	0
Türklerin Anadolu ya yerleşmeye başlaması ile Türkiye Selçuklu Devleti nin yıkılışı arasındaki süreçte meydana gele	1	0	1	0
Türklerin Anadolu da devletleşme sürecini etkileyen faktörleri açıklar.	2	2	0	100
<b>Coğrafya-1</b>	10	5	0	50
İç kuvvetleri; yer şekillerinin oluşum sürecine etkileri açısından açıklar.	4	1	0	25
Dünya nın tektonik oluşumunu açıklar.	4	3	0	75
Kayaçların özellikleri ile yeryüzü şekillerinin oluşum süreçlerini ilişkilendirir.	1	0	0	0
Jeolojik zamanların özelliklerini tektonik olaylarla ilişkilendirerek açıklar.	1	1	0	100
<b>Felsefe</b>	5	5	0	100
Felsefi düşüncenin özelliklerini açıklar.	3	3	0	100
Felsefenin anlamını açıklar.	2	2	0	100
<b>Din Kül. ve Ahl. Bil.</b>	5	4	1	80
Allah ın varlığı ve birliği konusunda akli ve nakli delilleri analiz eder.	1	1	0	100
Allah inancının insan hayatındaki yeri ve önemini yorumlar.	1	0	1	0
İnsanın Allah ile irtibat yollarını fark eder.	1	1	0	100
İsim ve sıfatlarının yansımalarıyla Allah'ı tanıır.	2	2	0	100

	Soru	Doğru	Yanlış	Boş	Net	Başarı
Fizik	10	1	3	6	0,25	% 3
Kimya	10	1	5	4	-0,25	% 0
Biyoloji	10	0	3	7	-0,75	% 0
<b>TYT Fen</b>	30	2	11	17	-0,75	% 0
Cevap Anahtarı	B	EABEDDCCEBBCCDAEDEEECEAAACEDEC				
Cevaplarınız	b	cbC	a	e	dbb	Ec d b

	S	D	Y	B%
<b>Fizik</b>	10	1	3	10
Katı bir iletkenin direncinin bağlı olduğu değişkenleri analiz eder.	2	0	2	0
Elektrik akımı, direnç ve potansiyel farkı kavramlarını açıklar.	2	0	0	0
Elektrik Akımı, direnç ve potansiyel farkı arasındaki ilişkiyi analiz eder	5	1	1	20
<b>Kimya</b>	10	1	5	10
Kimyanın temel kanunlarını açıklar.	9	1	5	11
Mol kavramını açıklar.	1	0	0	0
<b>Biyoloji</b>	10	0	3	0
Mayozu açıklar.	9	0	3	0
Canlılarda hücre bölünmesinin gerekliliğini açıklar.	1	0	0	0

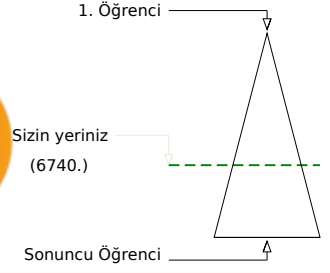
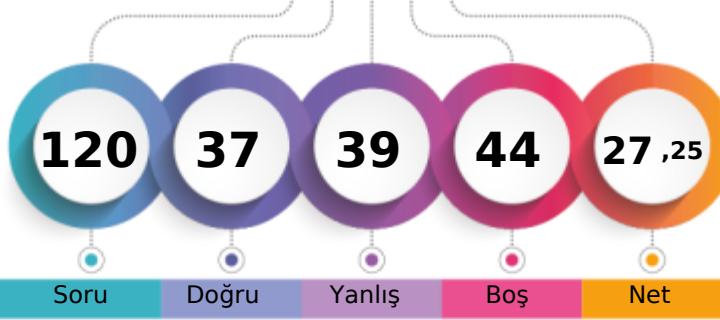

Şube	Kurum	İlçe	İl	Genel
Öğrenci Sıra No	25	239	239	6740 % 62,31
Sınava Katılan Öğrenci Sayısı	30	287	287	10817

	Soru	Doğru	Yanlış	Boş	Net	Başarı
<b>TYT Türkçe</b>	30	12	12	6	9,00	% 30
Cevap Anahtarı	A	DBCDBBCBACCEBEEACBEBACDEDED				
Cevaplarınız		abedcCedAbdEB EcAC b AC b DED				

	S	D	Y	B%
<b>Türkçe</b>	30	12	12	40
"Dede Korkut Hikâyeleri"ni inceler ve genel özelliklerini kavrar.	4	2	1	50
Edebiyatın tarihte ilişkisini belirler.	4	2	2	50
Türk edebiyatını dönemlere ayırır.	2	0	2	0
Türkçenin tarihi gelişimini inceler.	4	2	1	50

	Soru	Doğru	Yanlış	Boş	Net	Başarı
<b>TYT Matematik</b>	30	11	11	8	8,25	% 28
Cevap Anahtarı	A	ECCDEBDBCEBABBDCBADDBEDACCBCEB				
Cevaplarınız		aCaDE cBC dDaEAcD EbAdaE a				

	S	D	Y	B%
<b>Matematik-1</b>	30	11	11	37
Olayların gerçekleşme sayısını toplama ve çarpma yöntemlerini kullanarak hesaplar.	3	1	2	33
n çeşit nesne ile oluşturulabilecek r li dizilişlerin (permütasyonların) kaç farklı şekilde yapılabileceğini hesaplar.	12	4	5	33
n elemanlı bir kümenin r tane elemanın kaç farklı şekilde seçilebileceğini hesaplar.	10	4	3	40
Sınırlı sayıda tekrarlayan nesnelerin dizilişlerini (permütasyonlarını) açıklayarak problemler çözer.	2	2	0	100
Pascal üçgenini açıklar.	1	0	1	0
Binom açılımını yapar.	2	0	0	0

	Soru	Doğru	Yanlış	Boş	Net	Başarı
Tarih-1	10	0	0	10	0,00	% 0
Coğrafya-1	10	0	0	10	0,00	% 0
Felsefe	5	4	0	1	4,00	% 80
Din Kül. ve Ahl. Bil.	5	4	0	1	4,00	% 80
<b>TYT Sosyal</b>	30	8	0	22	8,00	% 27
Cevap Anahtarı	A	CDBCEADBDDDBCEDDABEBABDECEBADC				
Cevaplarınız		BDECE ADC				

	S	D	Y	B%
<b>Tarih-1</b>	10	0	0	0
Anadolu ya yapılan Türk göçlerinin sosyokültürel etkilerini analiz eder.	2	0	0	0
Anadolu daki ilk Türk siyasi teşekküllerinin birbirleriyle ve çevre devletlerle olan ilişkilerini uzlaşma ve çatışma bağla	4	0	0	0
İslam dünyasının korunması bağlamında Türkiye Selçuklu Devleti ve Eyyubi Devleti nin Haçlılarla yaptıkları mücadele	1	0	0	0
Türklerin Anadolu ya yerleşmeye başlaması ile Türkiye Selçuklu Devleti nin yıkılışı arasındaki süreçte meydana gele	1	0	0	0
Türklerin Anadolu da devletleşme sürecini etkileyen faktörleri açıklar.	2	0	0	0
<b>Coğrafya-1</b>	10	0	0	0
Dünya nın tektonik oluşumunu açıklar.	4	0	0	0
İç kuvvetleri; yer şekillerinin oluşum sürecine etkileri açısından açıklar.	4	0	0	0
Jeolojik zamanların özelliklerini tektonik olaylarla ilişkilendirerek açıklar.	1	0	0	0
Kayaçların özellikleri ile yeryüzü şekillerinin oluşum süreçlerini ilişkilendirir.	1	0	0	0
<b>Felsefe</b>	5	4	0	80
Felsefi düşüncenin özelliklerini açıklar.	3	2	0	67
Felsefenin anlamını açıklar.	2	2	0	100
<b>Din Kül. ve Ahl. Bil.</b>	5	4	0	80
Allah inancının insan hayatındaki yeri ve önemini yorumlar.	1	1	0	100
Allah ın varlığı ve birliği konusunda akli ve nakli delilleri analiz eder.	1	0	0	0
İsim ve sıfatlarının yansımalarıyla Allah'ı tanıır.	2	2	0	100
İnsanın Allah ile irtibat yollarını fark eder.	1	1	0	100

	Soru	Doğru	Yanlış	Boş	Net	Başarı
Fizik	10	1	6	3	-0,50	% 0
Kimya	10	2	3	5	1,25	% 13
Biyoloji	10	3	7	0	1,25	% 13
<b>TYT Fen</b>	30	6	16	8	2,00	% 7
Cevap Anahtarı	A	ABEDCEDECBCBDCBAEDEEEEAECACCED				
Cevaplarınız		edd bEb d eB d b EadddAbbCEb				

	S	D	Y	B%
<b>Fizik</b>	10	1	6	10
Elektrik akımı, direnç ve potansiyel farkı kavramlarını açıklar.	2	0	2	0
Kati bir iletkenin direncinin bağlı olduğu değişkenleri analiz eder.	2	0	1	0
Elektrik Akımı, direnç ve potansiyel farkı arasındaki ilişkiyi analiz eder	5	1	3	20
<b>Kimya</b>	10	2	3	20
Kimyanın temel kanunlarını açıklar.	9	1	3	11
Mol kavramını açıklar.	1	1	0	100
<b>Biyoloji</b>	10	3	7	30
Mayozu açıklar.	9	3	6	33
Canlılarda hücre bölünmesinin gerekliliğini açıklar.	1	0	1	0

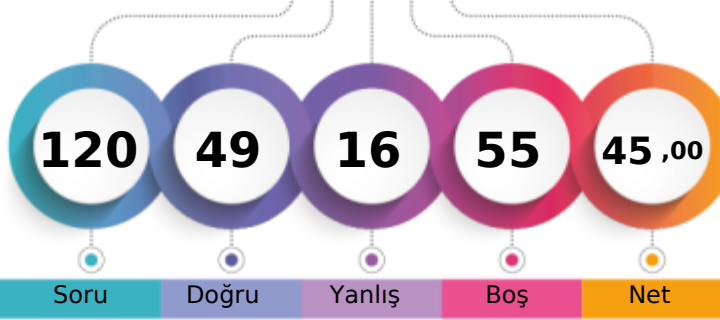

1. Öğrenci

Sizin yeriniz  
(4759.)

Sonuncu Öğrenci

Soru Doğru Yanlış Boş Net

Şube Kurum İlçe İl Genel

Öğrenci Sıra No 14 131 131 416 4759 % 44,00

Sınava Katılan Öğrenci Sayısı 30 287 287 596 10817

		Soru	Doğru	Yanlış	Boş	Net	Başarı
<b>TYT Türkçe</b>		30	20	6	4	18,50	% 62
Cevap Anahtarı	B	BCDBDBCCABCECEBEACEEBBABCDCEDDE					
Cevaplarınız	B DBEBCCA ba Ee ACaEeABCDCEDDE						

	S	D	Y	B%
<b>Türkçe</b>	30	20	6	67
"Dede Korkut Hikâyeleri"ni inceler ve genel özelliklerini kavrar.	4	3	1	75
Edebiyatın tarihle ilişkisini belirler.	4	1	1	25
Türk edebiyatını dönemlere ayırır.	16	12	2	75
Türkçenin tarihi gelişimini inceler.	2	1	1	50
	4	3	1	75

		Soru	Doğru	Yanlış	Boş	Net	Başarı
<b>TYT Matematik</b>		30	4	3	23	3,25	% 11
Cevap Anahtarı	B	CEDECDBBBACEBCDDDEAEDBCACBCBBE					
Cevaplarınız	CE EdcaB						

	S	D	Y	B%
<b>Matematik-1</b>	30	4	3	13
Olayların gerçekleşme sayısını toplama ve çarpma yöntemlerini kullanarak hesaplar.	3	2	1	67
n çeşit nesne ile oluşturulabilecek r li dizilişlerin (permütasyonların) kaç farklı şekilde yapılabileceğini hesaplar.	12	2	2	17
n elemanlı bir kümenin r tane elemanın kaç farklı şekilde seçilebileceğini hesaplar.	10	0	0	0
Sınırlı sayıda tekrarlayan nesnelerin dizilişlerini (permütasyonlarını) açıklayarak problemler çözer.	2	0	0	0
Pascal üçgenini açıklar.	1	0	0	0
Binom açılımını yapar.	2	0	0	0

		Soru	Doğru	Yanlış	Boş	Net	Başarı
Tarih-1		10	8	2	0	7,50	% 75
Coğrafya-1		10	1	3	6	0,25	% 3
Felsefe		5	5	0	0	5,00	% 100
Din Kül. ve Ahl. Bil.		5	4	0	1	4,00	% 80
<b>TYT Sosyal</b>		30	18	5	7	16,75	% 56
Cevap Anahtarı	B	BCCDAEDBDDDDCEAEBBADBECECAD					
Cevaplarınız	cCCDAEeBDD a a d BADBEC ECAD						

	S	D	Y	B%
<b>Tarih-1</b>	10	8	2	80
Anadolu daki ilk Türk siyasi teşekküllerinin birbirleriyle ve çevre devletlerle olan ilişkilerini uzlaşma ve çatışma bağla	4	3	1	75
Anadolu ya yapılan Türk göçlerinin sosyokültürel etkilerini analiz eder.	2	2	0	100
İslam dünyasının korunması bağlamında Türkiye Selçuklu Devleti ve Eyyubi Devleti nin Haçlılarla yaptıkları mücadeleyi	1	1	0	100
Türklerin Anadolu ya yerleşmeye başlaması ile Türkiye Selçuklu Devleti nin yıkılışı arasındaki süreçte meydana gele	1	0	1	0
Türklerin Anadolu da devletleşme sürecini etkileyen faktörleri açıklar.	2	2	0	100
<b>Coğrafya-1</b>	10	1	3	10
İç kuvvetleri; yer şekillerinin oluşum sürecine etkileri açısından açıklar.	4	1	1	25
Dünya nın tektonik oluşumunu açıklar.	4	0	1	0
Kayaçların özellikleri ile yeryüzü şekillerinin oluşum süreçlerini ilişkilendirir.	1	0	1	0
Jeolojik zamanların özelliklerini tektonik olaylarla ilişkilendirerek açıklar.	1	0	0	0
<b>Felsefe</b>	5	5	0	100
Felsefi düşüncenin özelliklerini açıklar.	3	3	0	100
Felsefenin anlamını açıklar.	2	2	0	100
<b>Din Kül. ve Ahl. Bil.</b>	5	4	0	80
Allah ın varlığı ve birliği konusunda akli ve nakli delilleri analiz eder.	1	0	0	0
Allah inancının insan hayatındaki yeri ve önemini yorumlar.	1	1	0	100
İnsanın Allah ile irtibat yollarını fark eder.	1	1	0	100
İsim ve sıfatlarının yansımalarıyla Allah'ı tanıır.	2	2	0	100

		Soru	Doğru	Yanlış	Boş	Net	Başarı
Fizik		10	0	1	9	-0,25	% 0
Kimya		10	1	0	9	1,00	% 10
Biyoloji		10	6	1	3	5,75	% 58
<b>TYT Fen</b>		30	7	2	21	6,50	% 22
Cevap Anahtarı	B	EABEDDCCEBBCCDAEDEEECEAAACEDEC					
Cevaplarınız	d B EC AACd C						

	S	D	Y	B%
<b>Fizik</b>	10	0	1	0
Katı bir iletkenin direncinin bağlı olduğu değişkenleri analiz eder.	2	0	1	0
Elektrik akımı, direnç ve potansiyel farkı kavramlarını açıklar.	2	0	0	0
Elektrik Akımı, direnç ve potansiyel farkı arasındaki ilişkiyi analiz eder	5	0	0	0
<b>Kimya</b>	10	1	0	10
Kimyanın temel kanunlarını açıklar.	9	1	0	11
Mol kavramını açıklar.	1	0	0	0
<b>Biyoloji</b>	10	6	1	60
Mayozu açıklar.	9	5	1	56
Canlılarda hücre bölünmesinin gerekliliğini açıklar.	1	1	0	100

TEKİRDAĞ / ÇERKEZKÖY  
Trakya Anadolu Lisesi

10B - 366  
EREN COŞAR

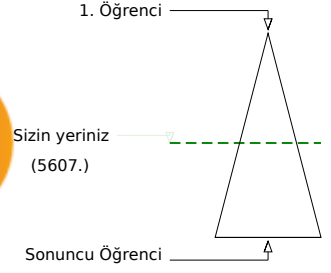
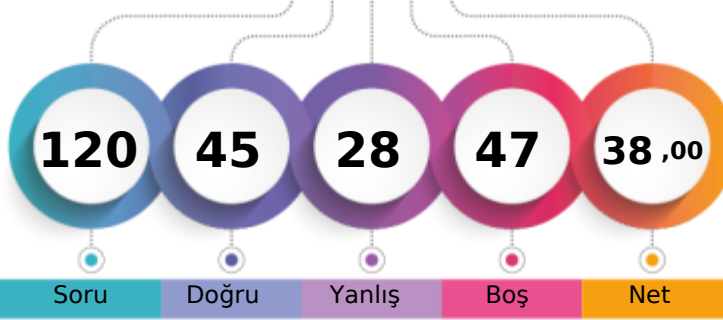

Soru Doğru Yanlış Boş Net

Şube Kurum İlçe İl Genel

Öğrenci Sıra No 20 188 188 474 5607 % 51,84

Sınava Katılan Öğrenci Sayısı 30 287 287 596 10817

		Soru	Doğru	Yanlış	Boş	Net	Başarı
<b>TYT Türkçe</b>		30	14	6	10	12,50	% 42
Cevap Anahtarı	A	DBCDBBCBACCEBEEACBEBACDDEDED					
Cevaplarınız	D	CDBcaaca e CB BA bDcDED					

S	D	Y	B%
30	14	6	47
16	7	5	44
4	2	1	50
4	2	0	50
2	1	0	50
4	2	0	50

"Dede Korkut Hikâyeleri"ni inceler ve genel özelliklerini kavrar.  
Edebiyatın tarihte ilişkisini belirler.  
Türk edebiyatını dönemlere ayırır.  
Türkçenin tarihi gelişimini inceler.

		Soru	Doğru	Yanlış	Boş	Net	Başarı
<b>TYT Matematik</b>		30	7	3	20	6,25	% 21
Cevap Anahtarı	A	ECCDEBDBCEBBDCEADDBEDACCBCEB					
Cevaplarınız	E	CaDe e B C A a					

S	D	Y	B%
30	7	3	23
3	2	1	67
12	4	1	33
10	0	1	0
2	1	0	50
1	0	0	0
2	0	0	0

**Matematik-1**  
Olayların gerçekleşme sayısını toplama ve çarpma yöntemlerini kullanarak hesaplar.  
n çeşit nesne ile oluşturulabilecek r li dizilişlerin (permütasyonların) kaç farklı şekilde yapılabileceğini hesaplar.  
n elemanlı bir kümenin r tane elemanın kaç farklı şekilde seçilebileceğini hesaplar.  
Sınırlı sayıda tekrarlayan nesnelerin dizilişlerini (permütasyonlarını) açıklayarak problemler çözer.  
Pascal üçgenini açıklar.  
Binom açılımını yapar.

Soru	Doğru	Yanlış	Boş	Net	Başarı	
Tarih-1	10	6	4	0	5,00	% 50
Coğrafya-1	10	5	1	4	4,75	% 48
Felsefe	5	4	1	0	3,75	% 75
Din Kül. ve Ahl. Bil.	5	3	2	0	2,50	% 50
<b>TYT Sosyal</b>	<b>30</b>	<b>18</b>	<b>8</b>	<b>4</b>	<b>16,00</b>	<b>% 53</b>
Cevap Anahtarı	A	CDBCEADBDDBCEDDABEBABDECEBADC				
Cevaplarınız	d	DcdEADBDeD C Dc EBABDbCccADC				

S	D	Y	B%
10	6	4	60
2	1	1	50
4	2	2	50
1	1	0	100
1	1	0	100
2	1	1	50
4	2	1	50
4	2	0	50
1	0	0	0
1	1	0	100
1	1	0	100
5	4	1	80
3	2	1	67
2	2	0	100
5	3	2	60
1	0	1	0
1	0	1	0
2	2	0	100
1	1	0	100

**Tarih-1**  
Anadolu ya yapılan Türk göçlerinin sosyokültürel etkilerini analiz eder.  
Anadolu daki ilk Türk siyasi teşekküllerinin birbirleriyle ve çevre devletlerle olan ilişkilerini uzlaşma ve çatışma bağla  
İslam dünyasının korunması bağlamında Türkiye Selçuklu Devleti ve Eyyubi Devleti nin Haçlılarla yaptıkları mücadele  
Türklerin Anadolu ya yerleşmeye başlaması ile Türkiye Selçuklu Devleti nin yıkılışı arasındaki süreçte meydana gele  
Türklerin Anadolu da devletleşme sürecini etkileyen faktörleri açıklar.

**Coğrafya-1**  
Dünya nın tektonik oluşumunu açıklar.  
İç kuvvetleri; yer şekillerinin oluşum sürecine etkileri açısından açıklar.  
Jeolojik zamanların özelliklerini tektonik olaylarla ilişkilendirerek açıklar.  
Kayaçların özellikleri ile yeryüzü şekillerinin oluşum süreçlerini ilişkilendirir.

**Felsefe**  
Felsefi düşüncenin özelliklerini açıklar.  
Felsefenin anlamını açıklar.

**Din Kül. ve Ahl. Bil.**  
Allah inancının insan hayatındaki yeri ve önemini yorumlar.  
Allah ın varlığı ve birliği konusunda akli ve nakli delilleri analiz eder.  
İsim ve sıfatlarının yansımalarıyla Allah'ı tanıır.  
İnsanın Allah ile irtibat yollarını açıklar.

Soru	Doğru	Yanlış	Boş	Net	Başarı	
Fizik	10	2	4	4	1,00	% 10
Kimya	10	0	4	6	-1,00	% 0
Biyoloji	10	4	3	3	3,25	% 33
<b>TYT Fen</b>	<b>30</b>	<b>6</b>	<b>11</b>	<b>13</b>	<b>3,25</b>	<b>% 11</b>
Cevap Anahtarı	A	ABEDCEDECBCBDCAEDEEEEEACAECCECD				
Cevaplarınız	E	CcDd bb aa bcda CA C Eb				

S	D	Y	B%
10	2	4	20
2	0	0	0
2	1	1	50
5	1	3	20
1	0	0	0
10	0	4	0
9	0	3	0
1	0	1	0
10	4	3	40
9	3	3	33
1	1	0	100

**Fizik**  
Elektrik akımı, direnç ve potansiyel farkı kavramlarını açıklar.  
Kati bir iletkenin direncinin bağlı olduğu değişkenleri analiz eder.  
Elektrik Akımı, direnç ve potansiyel farkı arasındaki ilişkiyi analiz eder

**Kimya**  
Kimyanın temel kanunlarını açıklar.  
Mol kavramını açıklar.

**Biyoloji**  
Mayozu açıklar.  
Canlılarda hücre bölünmesinin gerekliliğini açıklar.

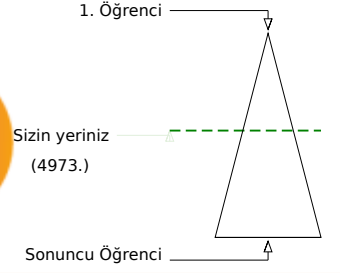
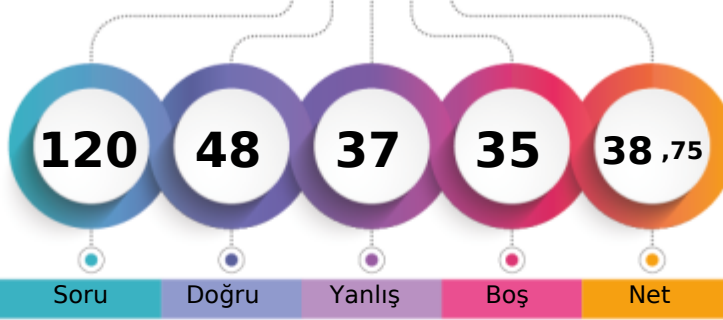

Soru Doğru Yanlış Boş Net

Şube Kurum İlçe İl Genel

Öğrenci Sıra No 16 150 150 435 4973 % 45,97

Sınava Katılan Öğrenci Sayısı 30 287 287 596 10817

		Soru	Doğru	Yanlış	Boş	Net	Başarı
<b>TYT Türkçe</b>		30	16	10	4	13,50	% 45
Cevap Anahtarı	B	BCDBDBCCABCECEBEACEEBBABCDCEDDE					
Cevaplarınız		c bBe aCAaCddd bAcA BABDCEDDE					

	S	D	Y	B%
<b>Türkçe</b>	30	16	10	53
"Dede Korkut Hikâyeleri"ni inceler ve genel özelliklerini kavrar.	4	2	2	50
Edebiyatın tarihle ilişkisini belirler.	4	1	2	25
Türk edebiyatını dönemlere ayırır.	16	8	5	50
Türkçenin tarihi gelişimini inceler.	2	1	1	50
	4	4	0	100

		Soru	Doğru	Yanlış	Boş	Net	Başarı
<b>TYT Matematik</b>		30	11	6	13	9,50	% 32
Cevap Anahtarı	B	CEDECDBBBACEBCDDDEAEDBCACBCBBE					
Cevaplarınız		CE EC eB d CDDDEA bc e d					

	S	D	Y	B%
<b>Matematik-1</b>	30	11	6	37
Olayların gerçekleşme sayısını toplama ve çarpma yöntemlerini kullanarak hesaplar.	3	3	0	100
n çeşit nesne ile oluşturulabilecek r li dizilişlerin (permütasyonların) kaç farklı şekilde yapılabileceğini hesaplar.	12	4	2	33
n elemanlı bir kümenin r tane elemanın kaç farklı şekilde seçilebileceğini hesaplar.	10	2	4	20
Sınırlı sayıda tekrarlayan nesnelerin dizilişlerini (permütasyonlarını) açıklayarak problemler çözer.	2	2	0	100
Pascal üçgenini açıklar.	1	0	0	0
Binom açılımını yapar.	2	0	0	0

	Soru	Doğru	Yanlış	Boş	Net	Başarı	
Tarih-1	10	4	4	2	3,00	% 30	
Coğrafya-1	10	2	3	5	1,25	% 13	
Felsefe	5	5	0	0	5,00	% 100	
Din Kül. ve Ahl. Bil.	5	5	0	0	5,00	% 100	
<b>TYT Sosyal</b>	<b>30</b>	<b>16</b>	<b>7</b>	<b>7</b>	<b>14,25</b>	<b>% 48</b>	
Cevap Anahtarı	B	BCCDAEDBDDDDCEAEBBADBECECAD					
Cevaplarınız		cedcAE BD ec C a BADBECECAD					

	S	D	Y	B%
<b>Tarih-1</b>	10	4	4	40
Anadolu daki ilk Türk siyasi teşekküllerinin birbirleriyle ve çevre devletlerle olan ilişkilerini uzlaşma ve çatışma bağla	4	2	2	50
Anadolu ya yapılan Türk göçlerinin sosyokültürel etkilerini analiz eder.	2	0	2	0
İslam dünyasının korunması bağlamında Türkiye Selçuklu Devleti ve Eyyubi Devleti nin Haçlılarla yaptıkları mücadele	1	1	0	100
Türklerin Anadolu ya yerleşmeye başlaması ile Türkiye Selçuklu Devleti nin yıkılışı arasındaki süreçte meydana gele	1	0	0	0
Türklerin Anadolu da devletleşme sürecini etkileyen faktörleri açıklar.	2	1	0	50
<b>Coğrafya-1</b>	10	2	3	20
İç kuvvetleri; yer şekillerinin oluşum sürecine etkileri açısından açıklar.	4	1	1	25
Dünya nın tektonik oluşumunu açıklar.	4	1	1	25
Kayaçların özellikleri ile yeryüzü şekillerinin oluşum süreçlerini ilişkilendirir.	1	0	1	0
Jeolojik zamanların özelliklerini tektonik olaylarla ilişkilendirerek açıklar.	1	0	0	0
<b>Felsefe</b>	5	5	0	100
Felsefi düşüncenin özelliklerini açıklar.	3	3	0	100
Felsefenin anlamını açıklar.	2	2	0	100
<b>Din Kül. ve Ahl. Bil.</b>	5	5	0	100
Allah ın varlığı ve birliği konusunda akli ve nakli delilleri analiz eder.	1	1	0	100
Allah inancının insan hayatındaki yeri ve önemini yorumlar.	1	1	0	100
İnsanın Allah ile irtibat yollarını fark eder.	1	1	0	100
İsim ve sıfatlarının yansımalarıyla Allah'ı tanıır.	2	2	0	100

	Soru	Doğru	Yanlış	Boş	Net	Başarı	
Fizik	10	0	5	5	-1,25	% 0	
Kimya	10	2	4	4	1,00	% 10	
Biyoloji	10	3	5	2	1,75	% 18	
<b>TYT Fen</b>	<b>30</b>	<b>5</b>	<b>14</b>	<b>11</b>	<b>1,50</b>	<b>% 5</b>	
Cevap Anahtarı	B	EABEDDCCEBBCCDAEDEEECEAAEDEC					
Cevaplarınız		dde be B daA c bEd dAe bEa					

	S	D	Y	B%
<b>Fizik</b>	10	0	5	0
Katı bir iletkenin direncinin bağlı olduğu değişkenleri analiz eder.	2	0	1	0
Elektrik akımı, direnç ve potansiyel farkı kavramlarını açıklar.	2	0	2	0
Elektrik Akımı, direnç ve potansiyel farkı arasındaki ilişkiyi analiz eder	5	0	2	0
<b>Kimya</b>	10	2	4	20
Kimyanın temel kanunlarını açıklar.	9	2	4	22
Mol kavramını açıklar.	1	0	0	0
<b>Biyoloji</b>	10	3	5	30
Mayozu açıklar.	9	3	4	33
Canlılarda hücre bölünmesinin gerekliliğini açıklar.	1	0	1	0

TEKİRDAĞ / ÇERKEZKÖY  
Trakya Anadolu Lisesi

**10B - 628**  
**FATMA HİLAL SÖZEN**

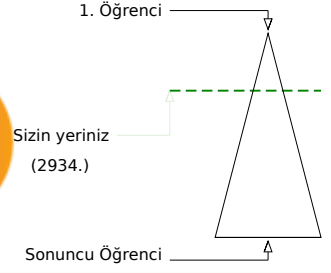
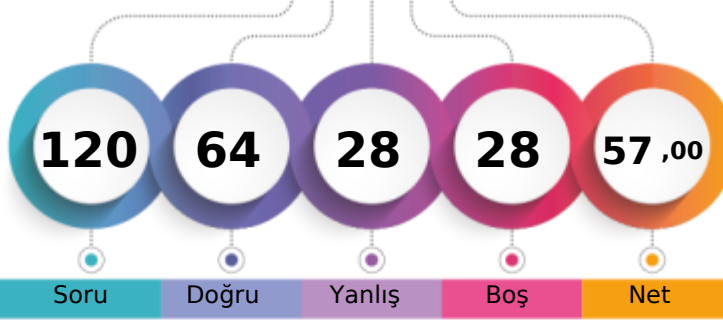

Soru Doğru Yanlış Boş Net

	Şube	Kurum	İlçe	İl	Genel
Öğrenci Sıra No	5	40	40	309	2934 % 27,12
Sınava Katılan Öğrenci Sayısı	30	287	287	596	10817

	Soru	Doğru	Yanlış	Boş	Net	Başarı
<b>TYT Türkçe</b>	<b>30</b>	<b>18</b>	<b>9</b>	<b>3</b>	<b>15,75</b>	<b>% 53</b>
Cevap Anahtarı	A	DBCDBBCBACCEBEEACBEBACDDEDED				
Cevaplarınız		DadeBBCaCAbCEedEaACe BACC DED				

	S	D	Y	B%
<b>Türkçe</b>	<b>30</b>	<b>18</b>	<b>9</b>	<b>60</b>
"Dede Korkut Hikâyeleri"ni inceler ve genel özelliklerini kavrar.	4	2	2	50
Edebiyatın tarihte ilişkisini belirler.	4	2	2	50
Türk edebiyatını dönemlere ayırır.	2	1	1	50
Türkçenin tarihi gelişimini inceler.	4	3	1	75

	Soru	Doğru	Yanlış	Boş	Net	Başarı
<b>TYT Matematik</b>	<b>30</b>	<b>14</b>	<b>5</b>	<b>11</b>	<b>12,75</b>	<b>% 43</b>
Cevap Anahtarı	A	ECCDEBDBCEBABDCEADDBEDACCBBCEB				
Cevaplarınız		ECCDEB BC cB C AeD aCecC				

	S	D	Y	B%
<b>Matematik-1</b>	<b>30</b>	<b>14</b>	<b>5</b>	<b>47</b>
Olayların gerçekleşme sayısını toplama ve çarpma yöntemlerini kullanarak hesaplar.	3	3	0	100
n çeşit nesne ile oluşturulabilecek r li dizilişlerin (permütasyonların) kaç farklı şekilde yapılabileceğini hesaplar.	12	7	2	58
n elemanlı bir kümenin r tane elemanın kaç farklı şekilde seçilebileceğini hesaplar.	10	2	3	20
Sınırlı sayıda tekrarlayan nesnelerin dizilişlerini (permütasyonlarını) açıklayarak problemler çözer.	2	1	0	50
Pascal üçgenini açıklar.	1	1	0	100
Binom açılımını yapar.	2	0	0	0

	Soru	Doğru	Yanlış	Boş	Net	Başarı
Tarih-1	10	7	2	1	6,50	% 65
Coğrafya-1	10	6	1	3	5,75	% 58
Felsefe	5	5	0	0	5,00	% 100
Din Kül. ve Ahl. Bil.	5	3	2	0	2,50	% 50
<b>TYT Sosyal</b>	<b>30</b>	<b>21</b>	<b>5</b>	<b>4</b>	<b>19,75</b>	<b>% 66</b>
Cevap Anahtarı	A	CDBCEADBDDBCEDDABEBABDECEBADC				
Cevaplarınız		CDde ADBDDD C DcA EBABDECEcAaC				

	S	D	Y	B%
<b>Tarih-1</b>	<b>10</b>	<b>7</b>	<b>2</b>	<b>70</b>
Anadolu ya yapılan Türk göçlerinin sosyokültürel etkilerini analiz eder.	2	2	0	100
Anadolu daki ilk Türk siyasi teşekküllerinin birbirleriyle ve çevre devletlerle olan ilişkilerini uzlaşma ve çatışma bağla	4	1	2	25
İslam dünyasının korunması bağlamında Türkiye Selçuklu Devleti ve Eyyubi Devleti nin Haçlılarla yaptıkları mücadele	1	1	0	100
Türklerin Anadolu ya yerleşmeye başlaması ile Türkiye Selçuklu Devleti nin yıkılışı arasındaki süreçte meydana gele	1	1	0	100
Türklerin Anadolu da devletleşme sürecini etkileyen faktörleri açıklar.	2	2	0	100
<b>Coğrafya-1</b>	<b>10</b>	<b>6</b>	<b>1</b>	<b>60</b>
Dünya nın tektonik oluşumunu açıklar.	4	2	1	50
İç kuvvetleri; yer şekillerinin oluşum sürecine etkileri açısından açıklar.	4	3	0	75
Jeolojik zamanların özelliklerini tektonik olaylarla ilişkilendirerek açıklar.	1	0	0	0
Kayaçların özellikleri ile yeryüzü şekillerinin oluşum süreçlerini ilişkilendirir.	1	1	0	100
<b>Felsefe</b>	<b>5</b>	<b>5</b>	<b>0</b>	<b>100</b>
Felsefi düşüncenin özelliklerini açıklar.	3	3	0	100
Felsefenin anlamını açıklar.	2	2	0	100
<b>Din Kül. ve Ahl. Bil.</b>	<b>5</b>	<b>3</b>	<b>2</b>	<b>60</b>
Allah inancının insan hayatındaki yeri ve önemini yorumlar.	1	1	0	100
Allah ın varlığı ve birliği konusunda akli ve nakli delilleri analiz eder.	1	0	1	0
İsim ve sıfatlarının yansımalarıyla Allah'ı tanıır.	2	1	1	50
İnsanın Allah ile iribat yollarını fark eder.	1	1	0	100

	Soru	Doğru	Yanlış	Boş	Net	Başarı
Fizik	10	1	3	6	0,25	% 3
Kimya	10	2	4	4	1,00	% 10
Biyoloji	10	8	2	0	7,50	% 75
<b>TYT Fen</b>	<b>30</b>	<b>11</b>	<b>9</b>	<b>10</b>	<b>8,75</b>	<b>% 29</b>
Cevap Anahtarı	A	ABEDCEDECEBCBDCAEDEEEEAECCECED				
Cevaplarınız		c ce D B bdbbcEEACAEBCEe				

	S	D	Y	B%
<b>Fizik</b>	<b>10</b>	<b>1</b>	<b>3</b>	<b>10</b>
Elektrik akımı, direnç ve potansiyel farkı kavramlarını açıklar.	2	0	1	0
Kati bir iletkenin direncinin bağlı olduğu değişkenleri analiz eder.	2	0	1	0
Elektrik Akımı, direnç ve potansiyel farkı arasındaki ilişkiyi analiz eder	5	1	1	20
<b>Kimya</b>	<b>10</b>	<b>2</b>	<b>4</b>	<b>20</b>
Kimyanın temel kanunlarını açıklar.	9	2	3	22
Mol kavramını açıklar.	1	0	1	0
<b>Biyoloji</b>	<b>10</b>	<b>8</b>	<b>2</b>	<b>80</b>
Mayozu açıklar.	9	8	1	89
Canlılarda hücre bölünmesinin gerekliliğini açıklar.	1	0	1	0



TEKİRDAĞ / ÇERKEZKÖY  
Trakya Anadolu Lisesi

10B - 337  
GİZEM DEMİR

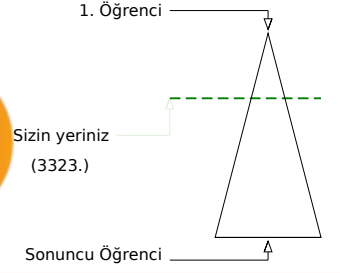
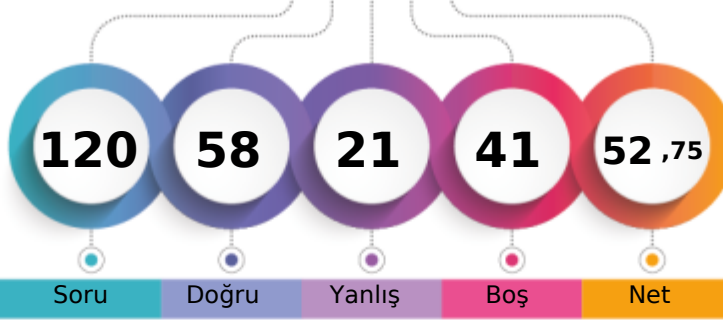

Şube	Kurum	İlçe	İl	Genel
Öğrenci Sıra No	8	60	60	3323 % 30,72
Sınava Katılan Öğrenci Sayısı	30	287	287	596 10817

Soru	Doğru	Yanlış	Boş	Net	Başarı	
<b>TYT Türkçe</b>	<b>30</b>	<b>17</b>	<b>9</b>	<b>4</b>	<b>14,75</b>	<b>% 49</b>
Cevap Anahtarı	B	BCDBDBCCABCECEBEACEEBABCDCEDE				
Cevaplarınız		BCDeedddAB dC dEAdA BABCD EDDE				

S	D	Y	B%
<b>Türkçe</b>	<b>30</b>	<b>17</b>	<b>9 57</b>
"Dede Korkut Hikâyeleri"ni inceler ve genel özelliklerini kavrar.	4	3	1 75
Edebiyatın tarihle ilişkisini belirler.	4	2	1 50
Türk edebiyatını dönemlere ayırır.	16	9	5 56
Türkçenin tarihi gelişimini inceler.	2	0	2 0
	4	3	0 75

Soru	Doğru	Yanlış	Boş	Net	Başarı	
<b>TYT Matematik</b>	<b>30</b>	<b>14</b>	<b>4</b>	<b>12</b>	<b>13,00</b>	<b>% 43</b>
Cevap Anahtarı	B	CEDECDBBBACEBCDDDEAEEDBCACBCBBE				
Cevaplarınız		CE ECDcBBE dCDD AEDc C				

S	D	Y	B%
<b>Matematik-1</b>	<b>30</b>	<b>14</b>	<b>4 47</b>
Olayların gerçekleşme sayısını toplama ve çarpma yöntemlerini kullanarak hesaplar.	3	3	0 100
n çeşit nesne ile oluşturulabilecek r li dizilişlerin (permütasyonların) kaç farklı şekilde yapılabileceğini hesaplar.	12	6	3 50
n elemanlı bir kümenin r tane elemanın kaç farklı şekilde seçilebileceğini hesaplar.	10	3	1 30
Sınırlı sayıda tekrarlayan nesnelerin dizilişlerini (permütasyonlarını) açıklayarak problemler çözer.	2	1	0 50
Pascal üçgenini açıklar.	1	1	0 100
Binom açılımını yapar.	2	0	0 0

Soru	Doğru	Yanlış	Boş	Net	Başarı	
Tarih-1	10	3	3	4	2,25	% 23
Coğrafya-1	10	1	0	9	1,00	% 10
Felsefe	5	4	1	0	3,75	% 75
Din Kül. ve Ahl. Bil.	5	5	0	0	5,00	% 100
<b>TYT Sosyal</b>	<b>30</b>	<b>13</b>	<b>4</b>	<b>13</b>	<b>12,00</b>	<b>% 40</b>
Cevap Anahtarı	B	BCCDAEDBDDDDCEAEBBADBECECAD				
Cevaplarınız		edDA B e BADBEbECAD				

S	D	Y	B%
<b>Tarih-1</b>	<b>10</b>	<b>3</b>	<b>3 30</b>
Anadolu daki ilk Türk siyasi teşekküllerinin birbirleriyle ve çevre devletlerle olan ilişkilerini uzlaşma ve çatışma bağla	4	0	1 0
Anadolu ya yapılan Türk göçlerinin sosyokültürel etkilerini analiz eder.	2	1	1 50
İslam dünyasının korunması bağlamında Türkiye Selçuklu Devleti ve Eyyubi Devleti nin Haçlılarla yaptıkları mücadele	1	1	0 100
Türklerin Anadolu ya yerleşmeye başlaması ile Türkiye Selçuklu Devleti nin yıkılışı arasındaki süreçte meydana gele	1	0	0 0
Türklerin Anadolu da devletleşme sürecini etkileyen faktörleri açıklar.	2	1	1 50
<b>Coğrafya-1</b>	<b>10</b>	<b>1</b>	<b>0 10</b>
İç kuvvetleri; yer şekillerinin oluşum sürecine etkileri açısından açıklar.	4	1	0 25
Dünya nın tektonik oluşumunu açıklar.	4	0	0 0
Kayaçların özellikleri ile yeryüzü şekillerinin oluşum süreçlerini ilişkilendirir.	1	0	0 0
Jeolojik zamanların özelliklerini tektonik olaylarla ilişkilendirerek açıklar.	1	0	0 0
<b>Felsefe</b>	<b>5</b>	<b>4</b>	<b>1 80</b>
Felsefi düşüncenin özelliklerini açıklar.	3	3	0 100
Felsefenin anlamını açıklar.	2	1	1 50
<b>Din Kül. ve Ahl. Bil.</b>	<b>5</b>	<b>5</b>	<b>0 100</b>
Allah ın varlığı ve birliği konusunda akli ve nakli delilleri analiz eder.	1	1	0 100
Allah inancının insan hayatındaki yeri ve önemini yorumlar.	1	1	0 100
İnsanın Allah ile irtibat yollarını fark eder.	1	1	0 100
İsim ve sıfatlarının yansımalarıyla Allah'ı tanıır.	2	2	0 100

Soru	Doğru	Yanlış	Boş	Net	Başarı	
Fizik	10	1	0	9	1,00	% 10
Kimya	10	5	2	3	4,50	% 45
Biyoloji	10	8	2	0	7,50	% 75
<b>TYT Fen</b>	<b>30</b>	<b>14</b>	<b>4</b>	<b>12</b>	<b>13,00</b>	<b>% 43</b>
Cevap Anahtarı	B	EABEDDCCEBBCCDAEDEEECEAAACEDEC				
Cevaplarınız		C B Cc a EEECEAACEbEa				

S	D	Y	B%
<b>Fizik</b>	<b>10</b>	<b>1</b>	<b>0 10</b>
Kati bir iletkenin direncinin bağlı olduğu değişkenleri analiz eder.	2	0	0 0
Elektrik akımı, direnç ve potansiyel farkı kavramlarını açıklar.	2	0	0 0
Elektrik Akımı, direnç ve potansiyel farkı arasındaki ilişkiyi analiz eder	5	1	0 20
<b>Kimya</b>	<b>10</b>	<b>5</b>	<b>2 50</b>
Kimyanın temel kanunlarını açıklar.	9	4	2 44
Mol kavramını açıklar.	1	1	0 100
<b>Biyoloji</b>	<b>10</b>	<b>8</b>	<b>2 80</b>
Mayozu açıklar.	9	7	2 78
Canlılarda hücre bölünmesinin gerekliliğini açıklar.	1	1	0 100

VAF 10 SINIF 1



231,055 % 49,29

TEKİRDAĞ / ÇERKEZKÖY  
Trakya Anadolu Lisesi

10B - 354  
HAMZA KARADAŞ

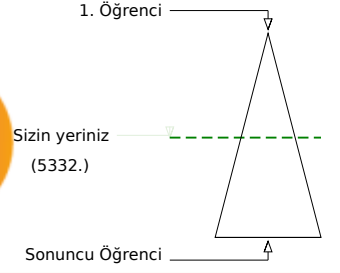
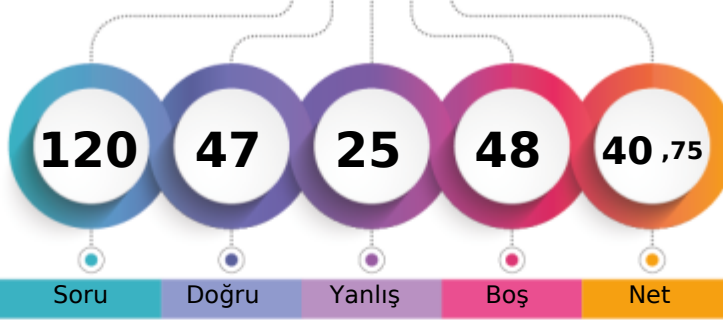

Soru Doğru Yanlış Boş Net

	Şube	Kurum	İlçe	İl	Genel
Öğrenci Sıra No	18	170	170	456	5332 % 49,29
Sınava Katılan Öğrenci Sayısı	30	287	287	596	10817

	Soru	Doğru	Yanlış	Boş	Net	Başarı
<b>TYT Türkçe</b>	<b>30</b>	<b>23</b>	<b>7</b>	<b>0</b>	<b>21,25</b>	<b>% 71</b>
Cevap Anahtarı	B	BCDBDBCCABCECEBEACEEBABCDCEDE				
Cevaplarınız		BCDBDaCeABbECdcEACacBABCDCEDE				

	S	D	Y	B%
<b>Türkçe</b>	<b>30</b>	<b>23</b>	<b>7</b>	<b>77</b>
"Dede Korkut Hikâyeleri"ni inceler ve genel özelliklerini kavrar.	4	4	0	100
Edebiyatın tarihle ilişkisini belirler.	4	4	0	100
Türk edebiyatını dönemlere ayırır.	16	11	5	69
Türkçenin tarihi gelişimini inceler.	2	1	1	50
	4	3	1	75

	Soru	Doğru	Yanlış	Boş	Net	Başarı
<b>TYT Matematik</b>	<b>30</b>	<b>0</b>	<b>0</b>	<b>30</b>	<b>0,00</b>	<b>% 0</b>
Cevap Anahtarı	B	CEDECDBBBACEBCDDDEAEBCACBCBBE				
Cevaplarınız						

	Soru	Doğru	Yanlış	Boş	Net	Başarı
Tarih-1	10	7	1	2	6,75	% 68
Coğrafya-1	10	4	5	1	2,75	% 28
Felsefe	5	5	0	0	5,00	% 100
Din Kül. ve Ahl. Bil.	5	4	1	0	3,75	% 75
<b>TYT Sosyal</b>	<b>30</b>	<b>20</b>	<b>7</b>	<b>3</b>	<b>18,25</b>	<b>% 61</b>
Cevap Anahtarı	B	BCCDAEDBDDDDCEAEbBBADBECECAD				
Cevaplarınız		dCDA DBDD aDcaEbEbDAdBECEBcCAD				

	S	D	Y	B%
<b>Tarih-1</b>	<b>10</b>	<b>7</b>	<b>1</b>	<b>70</b>
Anadolu daki ilk Türk siyasi teşekküllerinin birbirleriyle ve çevre devletlerle olan ilişkilerini uzlaşma ve çatışma bağla	4	1	1	25
Anadolu ya yapılan Türk göçlerinin sosyokültürel etkilerini analiz eder.	2	2	0	100
İslam dünyasının korunması bağlamında Türkiye Selçuklu Devleti ve Eyyubi Devleti nin Haçlılarla yaptıkları mücadeleyi	1	1	0	100
Türklerin Anadolu ya yerleşmeye başlaması ile Türkiye Selçuklu Devleti nin yıkılışı arasındaki süreçte meydana gele	1	1	0	100
Türklerin Anadolu da devletleşme sürecini etkileyen faktörleri açıklar.	2	2	0	100
<b>Coğrafya-1</b>	<b>10</b>	<b>4</b>	<b>5</b>	<b>40</b>
İç kuvvetleri; yer şekillerinin oluşum sürecine etkileri açısından açıklar.	4	1	2	25
Dünya nın tektonik oluşumunu açıklar.	4	1	3	25
Kayaçların özellikleri ile yeryüzü şekillerinin oluşum süreçlerini ilişkilendirir.	1	1	0	100
Jeolojik zamanların özelliklerini tektonik olaylarla ilişkilendirerek açıklar.	1	1	0	100
<b>Felsefe</b>	<b>5</b>	<b>5</b>	<b>0</b>	<b>100</b>
Felsefi düşüncenin özelliklerini açıklar.	3	3	0	100
Felsefenin anlamını açıklar.	2	2	0	100
<b>Din Kül. ve Ahl. Bil.</b>	<b>5</b>	<b>4</b>	<b>1</b>	<b>80</b>
Allah ın varlığı ve birliği konusunda akli ve nakli delilleri analiz eder.	1	1	0	100
Allah inancının insan hayatındaki yeri ve önemini yorumlar.	1	0	1	0
İnsanın Allah ile irtibat yollarını fark eder.	1	1	0	100
İsim ve sıfatlarının yansımalarıyla Allah'ı tanıır.	2	2	0	100

	Soru	Doğru	Yanlış	Boş	Net	Başarı
Fizik	10	1	1	8	0,75	% 8
Kimya	10	1	6	3	-0,50	% 0
Biyoloji	10	2	4	4	1,00	% 10
<b>TYT Fen</b>	<b>30</b>	<b>4</b>	<b>11</b>	<b>15</b>	<b>1,25</b>	<b>% 4</b>
Cevap Anahtarı	B	EABEDDCCEBBCCDAEDEEECEAAACEDEC				
Cevaplarınız		Ed Bebbe cbEd db cC				

	S	D	Y	B%
<b>Fizik</b>	<b>10</b>	<b>1</b>	<b>1</b>	<b>10</b>
Katı bir iletkenin direncinin bağlı olduğu değişkenleri analiz eder.	2	1	0	50
Elektrik akımı, direnc ve potansiyel farkı kavramlarını açıklar.	2	0	1	0
Elektrik Akımı, direnc ve potansiyel farkı arasındaki ilişkiyi analiz eder	5	0	0	0
<b>Kimya</b>	<b>10</b>	<b>1</b>	<b>6</b>	<b>10</b>
Kimyanın temel kanunlarını açıklar.	9	1	5	11
Mol kavramını açıklar.	1	0	1	0
<b>Biyoloji</b>	<b>10</b>	<b>2</b>	<b>4</b>	<b>20</b>
Mayozu açıklar.	9	2	4	22
Canlılarda hücre bölünmesinin gerekliliğini açıklar.	1	0	0	0

TEKİRDAĞ / ÇERKEZKÖY  
Trakya Anadolu Lisesi

10B - 507  
HİLAL SUNGUR

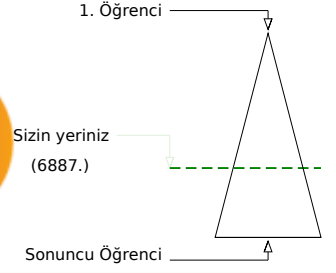
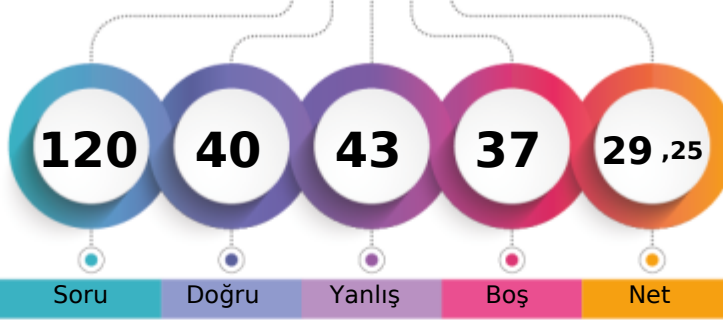

Soru Doğru Yanlış Boş Net

Şube Kurum İlçe İl Genel

Öğrenci Sıra No 26 245 245 537 6887 % 63,67

Sınava Katılan Öğrenci Sayısı 30 287 287 596 10817

		Soru	Doğru	Yanlış	Boş	Net	Başarı
<b>TYT Türkçe</b>		30	13	10	7	10,50	% 35
Cevap Anahtarı	A	DBCDBBCBACCEBEEACBEBACDEDED					
Cevaplarınız		a bcaCB A dBda AeBaBAaC EDED					

		S	D	Y	B%
<b>Türkçe</b>		30	13	10	43
"Dede Korkut Hikâyeleri"ni inceler ve genel özelliklerini kavrar.		4	3	1	75
Edebiyatın tarihte ilişkisini belirler.		4	0	3	0
Türk edebiyatını dönemlere ayırır.		2	0	1	0
Türkçenin tarihi gelişimini inceler.		4	3	0	75

		Soru	Doğru	Yanlış	Boş	Net	Başarı
<b>TYT Matematik</b>		30	7	10	13	4,50	% 15
Cevap Anahtarı	A	ECCDEBDBCEBABBCEADDBEDACCBBCEB					
Cevaplarınız		aeCDEBa ee EAc b be cC					

		S	D	Y	B%
<b>Matematik-1</b>		30	7	10	23
Olayların gerçekleşme sayısını toplama ve çarpma yöntemlerini kullanarak hesaplar.		3	1	2	33
n çeşit nesne ile oluşturulabilecek r li dizilişlerin (permütasyonların) kaç farklı şekilde yapılabileceğini hesaplar.		12	3	5	25
n elemanlı bir kümenin r tane elemanın kaç farklı şekilde seçilebileceğini hesaplar.		10	0	3	0
Sınırlı sayıda tekrarlayan nesnelerin dizilişlerini (permütasyonlarını) açıklayarak problemler çözer.		2	2	0	100
Pascal üçgenini açıklar.		1	1	0	100
Binom açılımını yapar.		2	0	0	0

		Soru	Doğru	Yanlış	Boş	Net	Başarı
Tarih-1		10	7	3	0	6,25	% 63
Coğrafya-1		10	3	2	5	2,50	% 25
Felsefe		5	4	1	0	3,75	% 75
Din Kül. ve Ahl. Bil.		5	2	1	2	1,75	% 35
<b>TYT Sosyal</b>		30	16	7	7	14,25	% 48
Cevap Anahtarı	A	CDBCEADBDDBCEDDABEBABDECEBADC					
Cevaplarınız		dDdCbADBDD C Da aBABBdCc A C					

		S	D	Y	B%
<b>Tarih-1</b>		10	7	3	70
Anadolu ya yapılan Türk göçlerinin sosyokültürel etkilerini analiz eder.		2	1	1	50
Anadolu daki ilk Türk siyasi teşekküllerinin birbirleriyle ve çevre devletlerle olan ilişkilerini uzlaşma ve çatışma bağla		4	2	2	50
İslam dünyasının korunması bağlamında Türkiye Selçuklu Devleti ve Eyyubi Devleti nin Haçlılarla yaptıkları mücadele		1	1	0	100
Türklerin Anadolu ya yerleşmeye başlaması ile Türkiye Selçuklu Devleti nin yıkılışı arasındaki süreçte meydana gele		1	1	0	100
Türklerin Anadolu da devletleşme sürecini etkileyen faktörleri açıklar.		2	2	0	100
<b>Coğrafya-1</b>		10	3	2	30
Dünya nın tektonik oluşumunu açıklar.		4	1	1	25
İç kuvvetleri; yer şekillerinin oluşum sürecine etkileri açısından açıklar.		4	1	1	25
Jeolojik zamanların özelliklerini tektonik olaylarla ilişkilendirerek açıklar.		1	0	0	0
Kayaçların özellikleri ile yeryüzü şekillerinin oluşum süreçlerini ilişkilendirir.		1	1	0	100
<b>Felsefe</b>		5	4	1	80
Felsefi düşüncenin özelliklerini açıklar.		3	2	1	67
Felsefenin anlamını açıklar.		2	2	0	100
<b>Din Kül. ve Ahl. Bil.</b>		5	2	1	40
Allah inancının insan hayatındaki yeri ve önemini yorumlar.		1	0	1	0
Allah ın varlığı ve birliği konusunda akli ve nakli delilleri analiz eder.		1	0	0	0
İsim ve sıfatlarının yansımalarıyla Allah'ı tanıır.		2	1	0	50
İnsanın Allah ile irtibat yollarını fark eder.		1	1	0	100

		Soru	Doğru	Yanlış	Boş	Net	Başarı
Fizik		10	1	6	3	-0,50	% 0
Kimya		10	0	7	3	-1,75	% 0
Biyoloji		10	3	3	4	2,25	% 23
<b>TYT Fen</b>		30	4	16	10	0,00	% 0
Cevap Anahtarı	A	ABEDCEDECBCBDCAEDEEEEAECACCECD					
Cevaplarınız		Aebb a b c caa bb bc CAEda a					

		S	D	Y	B%
<b>Fizik</b>		10	1	6	10
Elektrik akımı, direnç ve potansiyel farkı kavramlarını açıklar.		2	1	1	50
Kati bir iletkenin direncinin bağlı olduğu değişkenleri analiz eder.		2	0	2	0
Elektrik Akımı, direnç ve potansiyel farkı arasındaki ilişkiyi analiz eder		5	0	2	0
<b>Kimya</b>		10	0	7	0
Kimyanın temel kanunlarını açıklar.		9	0	6	0
Mol kavramını açıklar.		1	0	1	0
<b>Biyoloji</b>		10	3	3	30
Mayozu açıklar.		9	3	2	33
Canlılarda hücre bölünmesinin gerekliliğini açıklar.		1	0	1	0

TEKİRDAĞ / ÇERKEZKÖY  
Trakya Anadolu Lisesi

10B - 355  
HURİYE GÜNGÖR

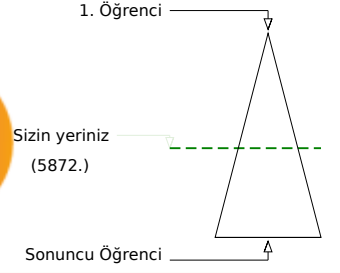
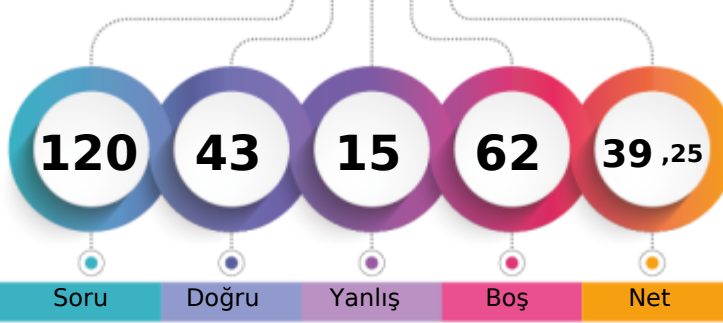

Şube	Kurum	İlçe	İl	Genel
Öğrenci Sıra No	21	198	198	485
Sınava Katılan Öğrenci Sayısı	30	287	287	596
				5872 % 54,28
				10817

Soru	Doğru	Yanlış	Boş	Net	Başarı	
<b>TYT Türkçe</b>	<b>30</b>	<b>15</b>	<b>3</b>	<b>12</b>	<b>14,25</b>	<b>% 48</b>
Cevap Anahtarı	B	BCDBDBCCABCECEBEACEEBABCDCEDE				
Cevaplarınız		CaDDBC A E BE BA bD EDDE				

S	D	Y	B%	
<b>Türkçe</b>	<b>30</b>	<b>15</b>	<b>3</b>	<b>50</b>
"Dede Korkut Hikâyeleri"ni inceler ve genel özelliklerini kavrar.	4	3	0	75
Edebiyatın tarihle ilişkisini belirler.	4	3	0	75
Türk edebiyatını dönemlere ayırır.	16	8	2	50
Türkçenin tarihi gelişimini inceler.	2	0	1	0
	4	1	0	25

Soru	Doğru	Yanlış	Boş	Net	Başarı	
<b>TYT Matematik</b>	<b>30</b>	<b>3</b>	<b>2</b>	<b>25</b>	<b>2,50</b>	<b>% 8</b>
Cevap Anahtarı	B	CEDECDBBBACEBCDDDEAEDBCACBCBBE				
Cevaplarınız		eE EC a				

S	D	Y	B%	
<b>Matematik-1</b>	<b>30</b>	<b>3</b>	<b>2</b>	<b>10</b>
Olayların gerçekleşme sayısını toplama ve çarpma yöntemlerini kullanarak hesaplar.	3	2	1	67
n çeşit nesne ile oluşturulabilecek r li dizilişlerin (permütasyonların) kaç farklı şekilde yapılabileceğini hesaplar.	12	1	1	8
n elemanlı bir kümenin r tane elemanın kaç farklı şekilde seçilebileceğini hesaplar.	10	0	0	0
Sınırlı sayıda tekrarlayan nesnelerin dizilişlerini (permütasyonlarını) açıklayarak problemler çözer.	2	0	0	0
Pascal üçgenini açıklar.	1	0	0	0
Binom açılımını yapar.	2	0	0	0

Soru	Doğru	Yanlış	Boş	Net	Başarı	
Tarih-1	10	5	2	3	4,50	% 45
Coğrafya-1	10	3	2	5	2,50	% 25
Felsefe	5	5	0	0	5,00	% 100
Din Kül. ve Ahl. Bil.	5	4	1	0	3,75	% 75
<b>TYT Sosyal</b>	<b>30</b>	<b>17</b>	<b>5</b>	<b>8</b>	<b>15,75</b>	<b>% 53</b>
Cevap Anahtarı	B	BCCDAEDBDDDDCEAEBBADBECECAD				
Cevaplarınız		CCbA BcDdD b E BADBECCCAD				

S	D	Y	B%	
<b>Tarih-1</b>	<b>10</b>	<b>5</b>	<b>2</b>	<b>50</b>
Anadolu daki ilk Türk siyasi teşekküllerinin birbirleriyle ve çevre devletlerle olan ilişkilerini uzlaşma ve çatışma bağla	4	1	1	25
Anadolu ya yapılan Türk göçlerinin sosyokültürel etkilerini analiz eder.	2	1	1	50
İslam dünyasının korunması bağlamında Türkiye Selçuklu Devleti ve Eyyubi Devleti nin Haçlılarla yaptıkları mücadeleyi	1	1	0	100
Türklerin Anadolu ya yerleşmeye başlaması ile Türkiye Selçuklu Devleti nin yıkılışı arasındaki süreçte meydana gele	1	0	0	0
Türklerin Anadolu da devletleşme sürecini etkileyen faktörleri açıklar.	2	2	0	100
<b>Coğrafya-1</b>	<b>10</b>	<b>3</b>	<b>2</b>	<b>30</b>
İç kuvvetleri; yer şekillerinin oluşum sürecine etkileri açısından açıklar.	4	2	1	50
Dünya nın tektonik oluşumunu açıklar.	4	1	1	25
Kayaçların özellikleri ile yeryüzü şekillerinin oluşum süreçlerini ilişkilendirir.	1	0	0	0
Jeolojik zamanların özelliklerini tektonik olaylarla ilişkilendirerek açıklar.	1	0	0	0
<b>Felsefe</b>	<b>5</b>	<b>5</b>	<b>0</b>	<b>100</b>
Felsefi düşüncenin özelliklerini açıklar.	3	3	0	100
Felsefenin anlamını açıklar.	2	2	0	100
<b>Din Kül. ve Ahl. Bil.</b>	<b>5</b>	<b>4</b>	<b>1</b>	<b>80</b>
Allah ın varlığı ve birliği konusunda akli ve nakli delilleri analiz eder.	1	0	1	0
Allah ın insan hayatındaki yeri ve önemini yorumlar.	1	1	0	100
İnsanın Allah ile irtibat yollarını fark eder.	1	1	0	100
İsim ve sıfatlarının yansımalarıyla Allah'ı tanıır.	2	2	0	100

Soru	Doğru	Yanlış	Boş	Net	Başarı	
Fizik	10	1	0	9	1,00	% 10
Kimya	10	1	5	4	-0,25	% 0
Biyoloji	10	6	0	4	6,00	% 60
<b>TYT Fen</b>	<b>30</b>	<b>8</b>	<b>5</b>	<b>17</b>	<b>6,75</b>	<b>% 23</b>
Cevap Anahtarı	B	EABEDDCCEBCCDAEDEEECEAAACEDEC				
Cevaplarınız		D aa c EcbEC AAC C				

S	D	Y	B%	
<b>Fizik</b>	<b>10</b>	<b>1</b>	<b>0</b>	<b>10</b>
Katı bir iletkenin direncinin bağlı olduğu değişkenleri analiz eder.	2	1	0	50
Elektrik akımı, direnç ve potansiyel farkı kavramlarını açıklar.	2	0	0	0
Elektrik Akımı, direnç ve potansiyel farkı arasındaki ilişkiyi analiz eder	5	0	0	0
<b>Kimya</b>	<b>10</b>	<b>1</b>	<b>5</b>	<b>10</b>
Kimyanın temel kanunlarını açıklar.	9	1	4	11
Mol kavramını açıklar.	1	0	1	0
<b>Biyoloji</b>	<b>10</b>	<b>6</b>	<b>0</b>	<b>60</b>
Mayozu açıklar.	9	5	0	56
Canlılarda hücre bölünmesinin gerekliliğini açıklar.	1	1	0	100

TEKİRDAĞ / ÇERKEZKÖY  
Trakya Anadolu Lisesi

10B - 626  
MELİSA ARIKAN

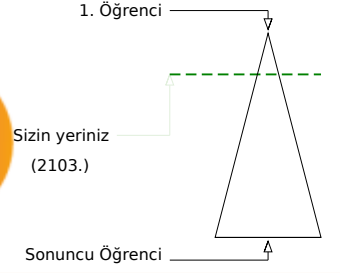
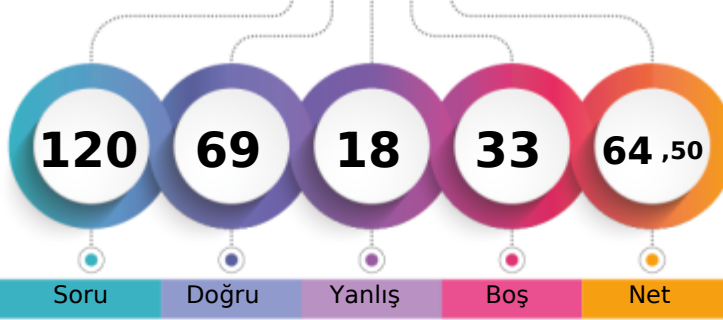

Şube	Kurum	İlçe	İl	Genel
Öğrenci Sıra No	2	19	19	2103
Sınava Katılan Öğrenci Sayısı	30	287	287	10817
				% 19,44

	Soru	Doğru	Yanlış	Boş	Net	Başarı
<b>TYT Türkçe</b>	<b>30</b>	<b>18</b>	<b>7</b>	<b>5</b>	<b>16,25</b>	<b>% 54</b>
Cevap Anahtarı	A	DBCDBBCACCEBEEACBEBACDEDED				
Cevaplarınız		adeBBCBCA CdB adCeEBA CDEDED				

	S	D	Y	B%
<b>Türkçe</b>	<b>30</b>	<b>18</b>	<b>7</b>	<b>60</b>
"Dede Korkut Hikâyeleri"ni inceler ve genel özelliklerini kavrar.	4	2	2	50
Edebiyatın tarihte ilişkisini belirler.	4	0	2	0
Türk edebiyatını dönemlere ayırır.	2	1	1	50
Türkçenin tarihi gelişimini inceler.	4	2	1	50

	Soru	Doğru	Yanlış	Boş	Net	Başarı
<b>TYT Matematik</b>	<b>30</b>	<b>17</b>	<b>4</b>	<b>9</b>	<b>16,00</b>	<b>% 53</b>
Cevap Anahtarı	A	ECCDEBDBCEBBDCEADDBEDACCBCEB				
Cevaplarınız		ECCE DBC BedDCEADD de CE				

	S	D	Y	B%
<b>Matematik-1</b>	<b>30</b>	<b>17</b>	<b>4</b>	<b>57</b>
Olayların gerçekleşme sayısını toplama ve çarpma yöntemlerini kullanarak hesaplar.	3	3	0	100
n çeşit nesne ile oluşturulabilecek r li dizilimlerin (permütasyonların) kaç farklı şekilde yapılabileceğini hesaplar.	12	7	2	58
n elemanlı bir kümenin r tane elemanın kaç farklı şekilde seçilebileceğini hesaplar.	10	3	2	30
Sınırlı sayıda tekrarlayan nesnelerin dizilimlerini (permütasyonlarını) açıklayarak problemler çözer.	2	2	0	100
Pascal üçgenini açıklar.	1	1	0	100
Binom açılımını yapar.	2	1	0	50

	Soru	Doğru	Yanlış	Boş	Net	Başarı
Tarih-1	10	7	1	2	6,75	% 68
Coğrafya-1	10	4	3	3	3,25	% 33
Felsefe	5	5	0	0	5,00	% 100
Din Kül. ve Ahl. Bil.	5	5	0	0	5,00	% 100
<b>TYT Sosyal</b>	<b>30</b>	<b>21</b>	<b>4</b>	<b>5</b>	<b>20,00</b>	<b>% 67</b>
Cevap Anahtarı	A	CDBCEADBDDBCEDDABEBABDECEBAD				
Cevaplarınız		DBeEA BDDD C Dcb EcABDECEBAD				

	S	D	Y	B%
<b>Tarih-1</b>	<b>10</b>	<b>7</b>	<b>1</b>	<b>70</b>
Anadolu ya yapılan Türk göçlerinin sosyokültürel etkilerini analiz eder.	2	1	0	50
Anadolu daki ilk Türk siyasi teşekküllerinin birbirleriyle ve çevre devletlerle olan ilişkilerini uzlaşma ve çatışma bağla	4	3	1	75
İslam dünyasının korunması bağlamında Türkiye Selçuklu Devleti ve Eyyubi Devleti nin Haçlılarla yaptıkları mücadele	1	1	0	100
Türklerin Anadolu ya yerleşmeye başlaması ile Türkiye Selçuklu Devleti nin yıkılışı arasındaki süreçte meydana gele	1	0	0	0
Türklerin Anadolu da devletleşme sürecini etkileyen faktörleri açıklar.	2	2	0	100
<b>Coğrafya-1</b>	<b>10</b>	<b>4</b>	<b>3</b>	<b>40</b>
Dünya nın tektonik oluşumunu açıklar.	4	2	1	50
İç kuvvetleri; yer şekillerinin oluşum sürecine etkileri açısından açıklar.	4	1	2	25
Jeolojik zamanların özelliklerini tektonik olaylarla ilişkilendirerek açıklar.	1	0	0	0
Kayaçların özellikleri ile yeryüzü şekillerinin oluşum süreçlerini ilişkilendirir.	1	1	0	100
<b>Felsefe</b>	<b>5</b>	<b>5</b>	<b>0</b>	<b>100</b>
Felsefi düşüncenin özelliklerini açıklar.	3	3	0	100
Felsefenin anlamını açıklar.	2	2	0	100
<b>Din Kül. ve Ahl. Bil.</b>	<b>5</b>	<b>5</b>	<b>0</b>	<b>100</b>
Allah inancının insan hayatındaki yeri ve önemini yorumlar.	1	1	0	100
Allah ın varlığı ve birliği konusunda aklı ve nakli delilleri analiz eder.	1	1	0	100
İsim ve sıfatlarının yansımalarıyla Allah'ı tanıır.	2	2	0	100
İnsanın Allah ile iribat yollarını fark eder.	1	1	0	100

	Soru	Doğru	Yanlış	Boş	Net	Başarı
Fizik	10	3	1	6	2,75	% 28
Kimya	10	3	2	5	2,50	% 25
Biyoloji	10	7	0	3	7,00	% 70
<b>TYT Fen</b>	<b>30</b>	<b>13</b>	<b>3</b>	<b>14</b>	<b>12,25</b>	<b>% 41</b>
Cevap Anahtarı	A	ABEDCEDECBCBDCAEDEEEEAECCECD				
Cevaplarınız		e EDC Bca E EE ACA CC D				

	S	D	Y	B%
<b>Fizik</b>	<b>10</b>	<b>3</b>	<b>1</b>	<b>30</b>
Elektrik akımı, direnç ve potansiyel farkı kavramlarını açıklar.	2	0	1	0
Kati bir iletkenin direncinin bağlı olduğu değişkenleri analiz eder.	2	2	0	100
Elektrik Akımı, direnç ve potansiyel farkı arasındaki ilişkiyi analiz eder	5	1	0	20
<b>Kimya</b>	<b>10</b>	<b>3</b>	<b>2</b>	<b>30</b>
Kimyanın temel kanunlarını açıklar.	9	2	2	22
Mol kavramını açıklar.	1	1	0	100
<b>Biyoloji</b>	<b>10</b>	<b>7</b>	<b>0</b>	<b>70</b>
Mayozu açıklar.	9	6	0	67
Canlılarda hücre bölünmesinin gerekliliğini açıklar.	1	1	0	100

TEKİRDAĞ / ÇERKEZKÖY  
Trakya Anadolu Lisesi

10B - 252  
MURADIYE KURT

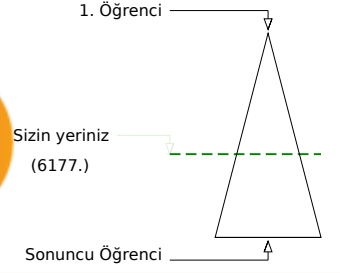
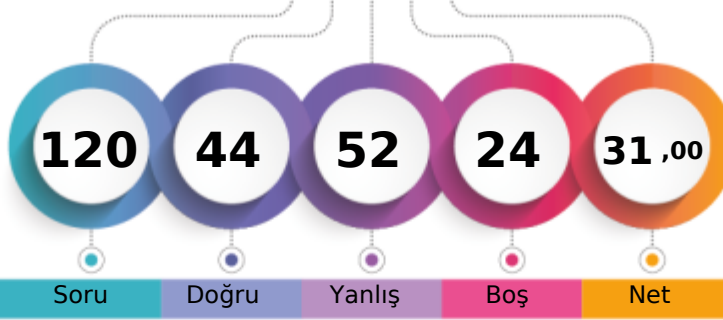

Şube	Kurum	İlçe	İl	Genel
Öğrenci Sıra No	23	216	505	6177 % 57,10
Sınava Katılan Öğrenci Sayısı	30	287	596	10817

	Soru	Doğru	Yanlış	Boş	Net	Başarı
<b>TYT Türkçe</b>	<b>30</b>	<b>13</b>	<b>12</b>	<b>5</b>	<b>10,00</b>	<b>% 33</b>
Cevap Anahtarı	B	BCDBDBCCABCECEBEACEEBBABCDCEDDE				
Cevaplarınız	a	BbaC ABbaeEBbcdb dA CDbeDDE				

	S	D	Y	B%
<b>Türkçe</b>	<b>30</b>	<b>13</b>	<b>12</b>	<b>43</b>
"Dede Korkut Hikâyeleri"ni inceler ve genel özelliklerini kavrar.	4	2	2	50
Edebiyatın tarihle ilişkisini belirler.	4	0	3	0
Türk edebiyatını dönemlere ayırır.	16	9	4	56
Türkçenin tarihi gelişimini inceler.	2	1	1	50
	4	1	2	25

	Soru	Doğru	Yanlış	Boş	Net	Başarı
<b>TYT Matematik</b>	<b>30</b>	<b>11</b>	<b>9</b>	<b>10</b>	<b>8,75</b>	<b>% 29</b>
Cevap Anahtarı	B	CEDECDBBBACEBCDDDEAEDBCACBCBBE				
Cevaplarınız	e	EDECaBB e eC c EAb d eBCc				

	S	D	Y	B%
<b>Matematik-1</b>	<b>30</b>	<b>11</b>	<b>9</b>	<b>37</b>
Olayların gerçekleşme sayısını toplama ve çarpma yöntemlerini kullanarak hesaplar.	3	2	1	67
n çeşit nesne ile oluşturulabilecek r li dizilişlerin (permütasyonların) kaç farklı şekilde yapılabileceğini hesaplar.	12	5	5	42
n elemanlı bir kümenin r tane elemanın kaç farklı şekilde seçilebileceğini hesaplar.	10	1	3	10
Sınırlı sayıda tekrarlayan nesnelerin dizilişlerini (permütasyonlarını) açıklayarak problemler çözer.	2	2	0	100
Pascal üçgenini açıklar.	1	1	0	100
Binom açılımını yapar.	2	0	0	0

	Soru	Doğru	Yanlış	Boş	Net	Başarı
Tarih-1	10	3	7	0	1,25	% 13
Coğrafya-1	10	4	4	2	3,00	% 30
Felsefe	5	3	2	0	2,50	% 50
Din Kül. ve Ahl. Bil.	5	5	0	0	5,00	% 100
<b>TYT Sosyal</b>	<b>30</b>	<b>15</b>	<b>13</b>	<b>2</b>	<b>11,75</b>	<b>% 39</b>
Cevap Anahtarı	B	BCCDAEDBDDDDCEAEBBADBECECAD				
Cevaplarınız	d	eddbcbDBeDBDbcC ddBcDBBCECAD				

	S	D	Y	B%
<b>Tarih-1</b>	<b>10</b>	<b>3</b>	<b>7</b>	<b>30</b>
Anadolu daki ilk Türk siyasi teşekküllerinin birbirleriyle ve çevre devletlerle olan ilişkilerini uzlaşma ve çatışma bağla	4	0	4	0
Anadolu ya yapılan Türk göçlerinin sosyokültürel etkilerini analiz eder.	2	0	2	0
İslam dünyasının korunması bağlamında Türkiye Selçuklu Devleti ve Eyyubi Devleti nin Haçlılarla yaptıkları mücadele	1	0	1	0
Türklerin Anadolu ya yerleşmeye başlaması ile Türkiye Selçuklu Devleti nin yıkılışı arasındaki süreçte meydana gele	1	1	0	100
Türklerin Anadolu da devletleşme sürecini etkileyen faktörleri açıklar.	2	2	0	100
<b>Coğrafya-1</b>	<b>10</b>	<b>4</b>	<b>4</b>	<b>40</b>
İç kuvvetleri; yer şekillerinin oluşum sürecine etkileri açısından açıklar.	4	2	1	50
Dünya nın tektonik oluşumunu açıklar.	4	2	2	50
Kayaçların özellikleri ile yeryüzü şekillerinin oluşum süreçlerini ilişkilendirir.	1	0	1	0
Jeolojik zamanların özelliklerini tektonik olaylarla ilişkilendirerek açıklar.	1	0	0	0
<b>Felsefe</b>	<b>5</b>	<b>3</b>	<b>2</b>	<b>60</b>
Felsefi düşüncenin özelliklerini açıklar.	3	1	2	33
Felsefenin anlamını açıklar.	2	2	0	100
<b>Din Kül. ve Ahl. Bil.</b>	<b>5</b>	<b>5</b>	<b>0</b>	<b>100</b>
Allah ın varlığı ve birliği konusunda akli ve nakli delilleri analiz eder.	1	1	0	100
Allah inancının insan hayatındaki yeri ve önemini yorumlar.	1	1	0	100
İnsanın Allah ile irtibat yollarını fark eder.	1	1	0	100
İsim ve sıfatlarının yansımalarıyla Allah'ı tanıır.	2	2	0	100

	Soru	Doğru	Yanlış	Boş	Net	Başarı
Fizik	10	0	7	3	-1,75	% 0
Kimya	10	1	5	4	-0,25	% 0
Biyoloji	10	4	6	0	2,50	% 25
<b>TYT Fen</b>	<b>30</b>	<b>5</b>	<b>18</b>	<b>7</b>	<b>0,50</b>	<b>% 2</b>
Cevap Anahtarı	B	EABEDDCCEBCCDAEDEEECEAAACEDEC				
Cevaplarınız	b	dec c bccd a bb EECcAdebbEe				

	S	D	Y	B%
<b>Fizik</b>	<b>10</b>	<b>0</b>	<b>7</b>	<b>0</b>
Kati bir iletkenin direncinin bağlı olduğu değişkenleri analiz eder.	2	0	2	0
Elektrik akımı, direnç ve potansiyel farkı kavramlarını açıklar.	2	0	2	0
Elektrik Akımı, direnç ve potansiyel farkı arasındaki ilişkiyi analiz eder	5	0	2	0
<b>Kimya</b>	<b>10</b>	<b>1</b>	<b>5</b>	<b>10</b>
Kimyanın temel kanunlarını açıklar.	9	1	5	11
Mol kavramını açıklar.	1	0	0	0
<b>Biyoloji</b>	<b>10</b>	<b>4</b>	<b>6</b>	<b>40</b>
Mayozu açıklar.	9	4	5	44
Canlılarda hücre bölünmesinin gerekliliğini açıklar.	1	0	1	0

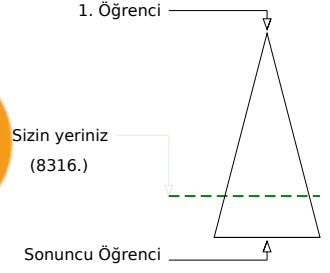
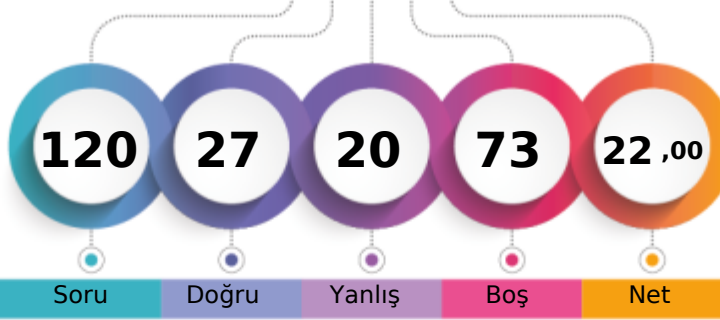

Soru Doğru Yanlış Boş Net

Şube Kurum İlçe İl Genel

Öğrenci Sıra No 30 275 275 572 8316 % 76,88

Sınava Katılan Öğrenci Sayısı 30 287 287 596 10817

		Soru	Doğru	Yanlış	Boş	Net	Başarı
<b>TYT Türkçe</b>		30	10	7	13	8,25	% 28
Cevap Anahtarı	A	DBCDBBCACCEBEEACBEBACCDEDED					
Cevaplarınız		aCcBabB A e aACB A b ED					

S	D	Y	B%
30	10	7	33
16	4	3	25
4	2	2	50
4	1	1	25
2	1	1	50
4	2	0	50

\*Dede Korkut Hikâyeleri'ni inceler ve genel özelliklerini kavrar.  
Edebiyatın tarihte ilişkisini belirler.  
Türk edebiyatını dönemlere ayırır.  
Türkçenin tarihi gelişimini inceler.

		Soru	Doğru	Yanlış	Boş	Net	Başarı
<b>TYT Matematik</b>		30	2	4	24	1,00	% 3
Cevap Anahtarı	A	ECCDEBDBCEBABBDBCEADDBEDACCBBCEB					
Cevaplarınız		a C E c c a					

S	D	Y	B%
30	2	4	7
3	1	1	33
12	1	2	8
10	0	1	0
2	0	0	0
1	0	0	0
2	0	0	0

**Matematik-1**  
Olayların gerçekleşme sayısını toplama ve çarpma yöntemlerini kullanarak hesaplar.  
n çeşit nesne ile oluşturulabilecek r li dizilişlerin (permütasyonların) kaç farklı şekilde yapılabileceğini hesaplar.  
n elemanlı bir kümenin r tane elemanın kaç farklı şekilde seçilebileceğini hesaplar.  
Sınırlı sayıda tekrarlayan nesnelerin dizilişlerini (permütasyonlarını) açıklayarak problemler çözer.  
Pascal üçgenini açıklar.  
Binom açılımını yapar.

Soru	Doğru	Yanlış	Boş	Net	Başarı	
Tarih-1	10	6	2	2	5,50	% 55
Coğrafya-1	10	2	1	7	1,75	% 18
Felsefe	5	3	2	0	2,50	% 50
Din Kül. ve Ahl. Bil.	5	1	1	3	0,75	% 15
<b>TYT Sosyal</b>	<b>30</b>	<b>12</b>	<b>6</b>	<b>12</b>	<b>10,50</b>	<b>% 35</b>
Cevap Anahtarı	A	CDBCEADBDDBCEDDABEBABDECEBADC				
Cevaplarınız		CD e ADBDcD C b AaDaCaB				

S	D	Y	B%
10	6	2	60
2	2	0	100
4	1	1	25
1	1	0	100
1	1	0	100
2	1	1	50
10	2	1	20
4	2	1	50
4	0	0	0
1	0	0	0
1	0	0	0
5	3	2	60
3	1	2	33
2	2	0	100
5	1	1	20
1	0	1	0
1	1	0	100
2	0	0	0
1	0	0	0

**Tarih-1**  
Anadolu ya yapılan Türk göçlerinin sosyokültürel etkilerini analiz eder.  
Anadolu daki ilk Türk siyasi teşekküllerinin birbirleriyle ve çevre devletlerle olan ilişkilerini uzlaşma ve çatışma bağla  
İslam dünyasının korunması bağlamında Türkiye Selçuklu Devleti ve Eyyubi Devleti nin Haçlılarla yaptıkları mücadeleyi  
Türklerin Anadolu ya yerleşmeye başlaması ile Türkiye Selçuklu Devleti nin yıkılışı arasındaki süreçte meydana gele  
Türklerin Anadolu da devletleşme sürecini etkileyen faktörleri açıklar.

**Coğrafya-1**  
Dünya nın tektonik oluşumunu açıklar.  
İç kuvvetleri; yer şekillerinin oluşum sürecine etkileri açısından açıklar.  
Jeolojik zamanların özelliklerini tektonik olaylarla ilişkilendirerek açıklar.  
Kayaçların özellikleri ile yeryüzü şekillerinin oluşum süreçlerini ilişkilendirir.

**Felsefe**  
Felsefi düşüncenin özelliklerini açıklar.  
Felsefenin anlamını açıklar.

**Din Kül. ve Ahl. Bil.**  
Allah inancının insan hayatındaki yeri ve önemini yorumlar.  
Allah ın varlığı ve birliği konusunda akli ve nakli delilleri analiz eder.  
İsim ve sıfatlarının yansımalarıyla Allah'ı tanıır.  
İnsanın Allah ile iribat yollarını fark eder.

Soru	Doğru	Yanlış	Boş	Net	Başarı	
Fizik	10	1	1	8	0,75	% 8
Kimya	10	0	0	10	0,00	% 0
Biyoloji	10	2	2	6	1,50	% 15
<b>TYT Fen</b>	<b>30</b>	<b>3</b>	<b>3</b>	<b>24</b>	<b>2,25</b>	<b>% 8</b>
Cevap Anahtarı	A	ABEDCEDECBDCBAEDEEEEAACAECCECD				
Cevaplarınız		d E E dC b				

S	D	Y	B%
10	1	1	10
2	0	1	0
2	1	0	50
5	0	0	0
1	0	0	0
10	0	0	0
9	0	0	0
1	0	0	0
10	2	2	20
9	2	1	22
1	0	1	0

**Fizik**  
Elektrik akımı, direnç ve potansiyel farkı kavramlarını açıklar.  
Kati bir iletkenin direncinin bağlı olduğu değişkenleri analiz eder.  
Elektrik Akımı, direnç ve potansiyel farkı arasındaki ilişkiyi analiz eder

**Kimya**  
Kimyanın temel kanunlarını açıklar.  
Mol kavramını açıklar.

**Biyoloji**  
Mayozu açıklar.  
Canlılarda hücre bölünmesinin gerekliliğini açıklar.

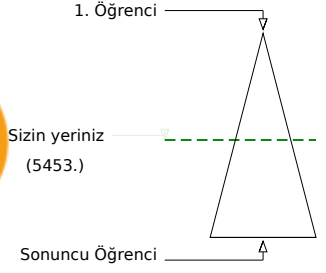
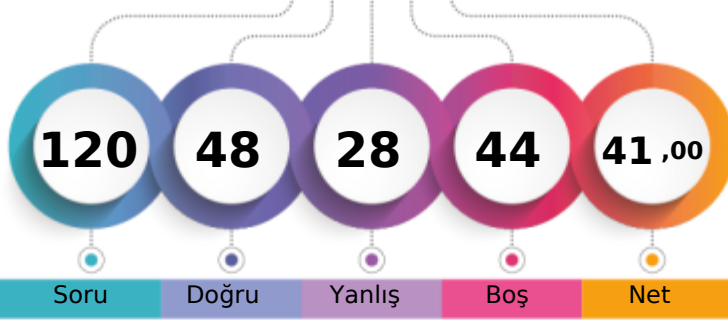

Soru Doğru Yanlış Boş Net

	Şube	Kurum	İlçe	İl	Genel
Öğrenci Sıra No	19	181	181	467	5453 % 50,41
Sınava Katılan Öğrenci Sayısı	30	287	287	596	10817

	Soru	Doğru	Yanlış	Boş	Net	Başarı
<b>TYT Türkçe</b>	<b>30</b>	<b>18</b>	<b>11</b>	<b>1</b>	<b>15,25</b>	<b>% 51</b>
Cevap Anahtarı	B	BCDBDBCCABCECEBEACEEBBABCDCEDDE				
Cevaplarınız		aCDBEaaCbBbECde ACcEdABCDCdEDE				

	S	D	Y	B%
<b>Türkçe</b>	<b>30</b>	<b>18</b>	<b>11</b>	<b>60</b>
"Dede Korkut Hikâyeleri"ni inceler ve genel özelliklerini kavrar.	4	1	3	25
Edebiyatın tarihle ilişkisini belirler.	4	1	2	25
Türk edebiyatını dönemlere ayırır.	16	13	3	81
Türkçenin tarihi gelişimini inceler.	2	1	1	50
	4	2	2	50

	Soru	Doğru	Yanlış	Boş	Net	Başarı
<b>TYT Matematik</b>	<b>30</b>	<b>4</b>	<b>3</b>	<b>23</b>	<b>3,25</b>	<b>% 11</b>
Cevap Anahtarı	B	CEDECDBBBACEBCDDDEAEDBCACBCBBE				
Cevaplarınız		CEDdCcCd				

	S	D	Y	B%
<b>Matematik-1</b>	<b>30</b>	<b>4</b>	<b>3</b>	<b>13</b>
Olayların gerçekleşme sayısını toplama ve çarpma yöntemlerini kullanarak hesaplar.	3	3	0	100
n çeşit nesne ile oluşturulabilecek r li dizilişlerin (permütasyonların) kaç farklı şekilde yapılabileceğini hesaplar.	12	1	3	8
n elemanlı bir kümenin r tane elemanın kaç farklı şekilde seçilebileceğini hesaplar.	10	0	0	0
Sınırlı sayıda tekrarlayan nesnelerin dizilişlerini (permütasyonlarını) açıklayarak problemler çözer.	2	0	0	0
Pascal üçgenini açıklar.	1	0	0	0
Binom açılımını yapar.	2	0	0	0

	Soru	Doğru	Yanlış	Boş	Net	Başarı
Tarih-1	10	9	1	0	8,75	% 88
Coğrafya-1	10	5	5	0	3,75	% 38
Felsefe	5	5	0	0	5,00	% 100
Din Kül. ve Ahl. Bil.	5	3	2	0	2,50	% 50
<b>TYT Sosyal</b>	<b>30</b>	<b>22</b>	<b>8</b>	<b>0</b>	<b>20,00</b>	<b>% 67</b>
Cevap Anahtarı	B	BCCDAEDBDDDDCEAEBBADBECECAD				
Cevaplarınız		aCCDAEDBDDDBcDcCbcbBBADBECEcAb				

	S	D	Y	B%
<b>Tarih-1</b>	<b>10</b>	<b>9</b>	<b>1</b>	<b>90</b>
Anadolu daki ilk Türk siyasi teşekküllerinin birbirleriyle ve çevre devletlerle olan ilişkilerini uzlaşma ve çatışma bağla	4	3	1	75
Anadolu ya yapılan Türk göçlerinin sosyokültürel etkilerini analiz eder.	2	2	0	100
İslam dünyasının korunması bağlamında Türkiye Selçuklu Devleti ve Eyyubi Devleti nin Haçlılarla yaptıkları mücadeleyi	1	1	0	100
Türklerin Anadolu ya yerleşmeye başlaması ile Türkiye Selçuklu Devleti nin yıkılışı arasındaki süreçte meydana gele	1	1	0	100
Türklerin Anadolu da devletleşme sürecini etkileyen faktörleri açıklar.	2	2	0	100
<b>Coğrafya-1</b>	<b>10</b>	<b>5</b>	<b>5</b>	<b>50</b>
İç kuvvetleri; yer şekillerinin oluşum sürecine etkileri açısından açıklar.	4	2	2	50
Dünya nın tektonik oluşumunu açıklar.	4	2	2	50
Kayaçların özellikleri ile yeryüzü şekillerinin oluşum süreçlerini ilişkilendirir.	1	1	0	100
Jeolojik zamanların özelliklerini tektonik olaylarla ilişkilendirerek açıklar.	1	0	1	0
<b>Felsefe</b>	<b>5</b>	<b>5</b>	<b>0</b>	<b>100</b>
Felsefi düşüncenin özelliklerini açıklar.	3	3	0	100
Felsefenin anlamını açıklar.	2	2	0	100
<b>Din Kül. ve Ahl. Bil.</b>	<b>5</b>	<b>3</b>	<b>2</b>	<b>60</b>
Allah ın varlığı ve birliği konusunda akli ve nakli delilleri analiz eder.	1	0	1	0
Allah inancının insan hayatındaki yeri ve önemini yorumlar.	1	1	0	100
İnsanın Allah ile irtibat yollarını fark eder.	1	1	0	100
İsim ve sıfatlarının yansımalarıyla Allah'ı tanıır.	2	1	1	50

	Soru	Doğru	Yanlış	Boş	Net	Başarı
Fizik	10	0	0	10	0,00	% 0
Kimya	10	0	0	10	0,00	% 0
Biyoloji	10	4	6	0	2,50	% 25
<b>TYT Fen</b>	<b>30</b>	<b>4</b>	<b>6</b>	<b>20</b>	<b>2,50</b>	<b>% 8</b>
Cevap Anahtarı	B	EABEDDCCEBBCCDAEDEEECEAAACEDEC				
Cevaplarınız		EdcAeCbbEe				

	S	D	Y	B%
<b>Fizik</b>	<b>10</b>	<b>0</b>	<b>0</b>	<b>0</b>
Katı bir iletkenin direncinin bağlı olduğu değişkenleri analiz eder.	2	0	0	0
Elektrik akımı, direnç ve potansiyel farkı kavramlarını açıklar.	2	0	0	0
Elektrik Akımı, direnç ve potansiyel farkı arasındaki ilişkiyi analiz eder	5	0	0	0
<b>Kimya</b>	<b>10</b>	<b>0</b>	<b>0</b>	<b>0</b>
Kimyanın temel kanunlarını açıklar.	9	0	0	0
Mol kavramını açıklar.	1	0	0	0
<b>Biyoloji</b>	<b>10</b>	<b>4</b>	<b>6</b>	<b>40</b>
Mayozu açıklar.	9	3	6	33
Canlılarda hücre bölünmesinin gerekliliğini açıklar.	1	1	0	100



TEKİRDAĞ / ÇERKEZKÖY  
Trakya Anadolu Lisesi

10B - 338  
NEHİR ŞEKERCİ

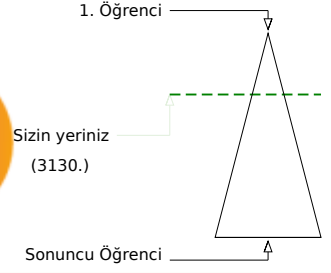
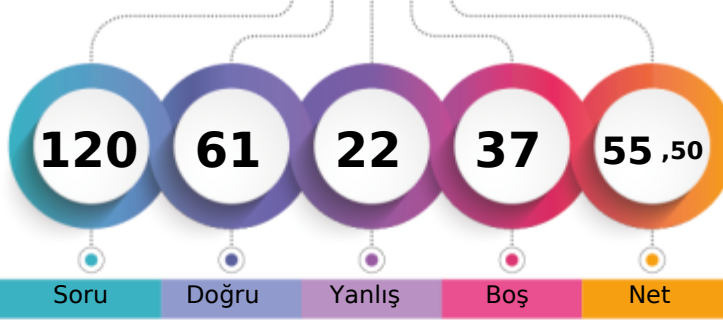

Şube	Kurum	İlçe	İl	Genel
Öğrenci Sıra No	6	49	49	3130
Sınava Katılan Öğrenci Sayısı	30	287	287	10817
				% 28,94

	Soru	Doğru	Yanlış	Boş	Net	Başarı
<b>TYT Türkçe</b>	<b>30</b>	<b>19</b>	<b>6</b>	<b>5</b>	<b>17,50</b>	<b>% 58</b>
Cevap Anahtarı	A DBCCBCCACCEBEEACBEBACCEDED					
Cevaplarınız	aCeBBCBCA CdB adCeEBA CDEDED					

	S	D	Y	B%
<b>Türkçe</b>	<b>30</b>	<b>19</b>	<b>6</b>	<b>63</b>
"Dede Korkut Hikâyeleri"ni inceler ve genel özelliklerini kavrar.	4	2	2	50
Edebiyatın tarihte ilişkisini belirler.	4	1	1	25
Türk edebiyatını dönemlere ayırır.	2	1	1	50
Türkçenin tarihi gelişimini inceler.	4	2	1	50

	Soru	Doğru	Yanlış	Boş	Net	Başarı
<b>TYT Matematik</b>	<b>30</b>	<b>12</b>	<b>5</b>	<b>13</b>	<b>10,75</b>	<b>% 36</b>
Cevap Anahtarı	A ECCDEBDBCEBBDCEADDBEDACCBCEB					
Cevaplarınız	ECCEDE b C BedDC A D d b E					

	S	D	Y	B%
<b>Matematik-1</b>	<b>30</b>	<b>12</b>	<b>5</b>	<b>40</b>
Olayların gerçekleşme sayısını toplama ve çarpma yöntemlerini kullanarak hesaplar.	3	3	0	100
n çeşit nesne ile oluşturulabilecek r li dizilişlerin (permütasyonların) kaç farklı şekilde yapılabileceğini hesaplar.	12	5	4	42
n elemanlı bir kümenin r tane elemanın kaç farklı şekilde seçilebileceğini hesaplar.	10	2	1	20
Sınırlı sayıda tekrarlayan nesnelerin dizilişlerini (permütasyonlarını) açıklayarak problemler çözer.	2	1	0	50
Pascal üçgenini açıklar.	1	0	0	0
Binom açılımını yapar.	2	1	0	50

	Soru	Doğru	Yanlış	Boş	Net	Başarı
Tarih-1	10	7	1	2	6,75	% 68
Coğrafya-1	10	4	4	2	3,00	% 30
Felsefe	5	4	1	0	3,75	% 75
Din Kül. ve Ahl. Bil.	5	4	1	0	3,75	% 75
<b>TYT Sosyal</b>	<b>30</b>	<b>19</b>	<b>7</b>	<b>4</b>	<b>17,25</b>	<b>% 58</b>
Cevap Anahtarı	A CDBCEADBDDBCEDDABEBABDECEBADC					
Cevaplarınız	CDBaE BDDDaC Dcb EcABDEdaBADC					

	S	D	Y	B%
<b>Tarih-1</b>	<b>10</b>	<b>7</b>	<b>1</b>	<b>70</b>
Anadolu ya yapılan Türk göçlerinin sosyokültürel etkilerini analiz eder.	2	2	0	100
Anadolu daki ilk Türk siyasi teşekküllerinin birbirleriyle ve çevre devletlerle olan ilişkilerini uzlaşma ve çatışma bağla	4	3	1	75
İslam dünyasının korunması bağlamında Türkiye Selçuklu Devleti ve Eyyubi Devleti nin Haçlılarla yaptıkları mücadele	1	0	0	0
Türklerin Anadolu ya yerleşmeye başlaması ile Türkiye Selçuklu Devleti nin yıkılışı arasındaki süreçte meydana gele	1	0	0	0
Türklerin Anadolu da devletleşme sürecini etkileyen faktörleri açıklar.	2	2	0	100
<b>Coğrafya-1</b>	<b>10</b>	<b>4</b>	<b>4</b>	<b>40</b>
Dünya nın tektonik oluşumunu açıklar.	4	2	1	50
İç kuvvetleri; yer şekillerinin oluşum sürecine etkileri açısından açıklar.	4	1	3	25
Jeolojik zamanların özelliklerini tektonik olaylarla ilişkilendirerek açıklar.	1	0	0	0
Kayaçların özellikleri ile yeryüzü şekillerinin oluşum süreçlerini ilişkilendirir.	1	1	0	100
<b>Felsefe</b>	<b>5</b>	<b>4</b>	<b>1</b>	<b>80</b>
Felsefi düşüncenin özelliklerini açıklar.	3	3	0	100
Felsefenin anlamını açıklar.	2	1	1	50
<b>Din Kül. ve Ahl. Bil.</b>	<b>5</b>	<b>4</b>	<b>1</b>	<b>80</b>
Allah inancının insan hayatındaki yeri ve önemini yorumlar.	1	0	1	0
Allah ın varlığı ve birliği konusunda akli ve nakli delilleri analiz eder.	1	1	0	100
İsim ve sıfatlarının yansımalarıyla Allah'ı tanıır.	2	2	0	100
İnsanın Allah ile iribat yollarını fark eder.	1	1	0	100

	Soru	Doğru	Yanlış	Boş	Net	Başarı
Fizik	10	1	2	7	0,50	% 5
Kimya	10	3	2	5	2,50	% 25
Biyoloji	10	7	0	3	7,00	% 70
<b>TYT Fen</b>	<b>30</b>	<b>11</b>	<b>4</b>	<b>15</b>	<b>10,00</b>	<b>% 33</b>
Cevap Anahtarı	A ABEDCEDECBDCBAEEDDEEEEAECCECCD					
Cevaplarınız	dD b Bca E EE ACA CC D					

	S	D	Y	B%
<b>Fizik</b>	<b>10</b>	<b>1</b>	<b>2</b>	<b>10</b>
Elektrik akımı, direnç ve potansiyel farkı kavramlarını açıklar.	2	0	0	0
Kati bir iletkenin direncinin bağlı olduğu değişkenleri analiz eder.	2	1	1	50
Elektrik Akımı, direnç ve potansiyel farkı arasındaki ilişkiyi analiz eder	5	0	1	0
<b>Kimya</b>	<b>10</b>	<b>3</b>	<b>2</b>	<b>30</b>
Kimyanın temel kanunlarını açıklar.	9	2	2	22
Mol kavramını açıklar.	1	1	0	100
<b>Biyoloji</b>	<b>10</b>	<b>7</b>	<b>0</b>	<b>70</b>
Mayozu açıklar.	9	6	0	67
Canlılarda hücre bölünmesinin gerekliliğini açıklar.	1	1	0	100

TEKİRDAĞ / ÇERKEZKÖY  
Trakya Anadolu Lisesi

10B - 358  
NUR CENNET ALTUNTAŞ

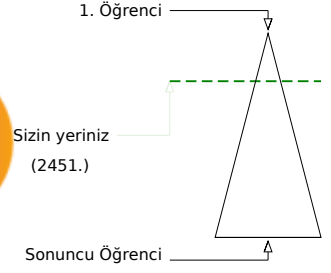
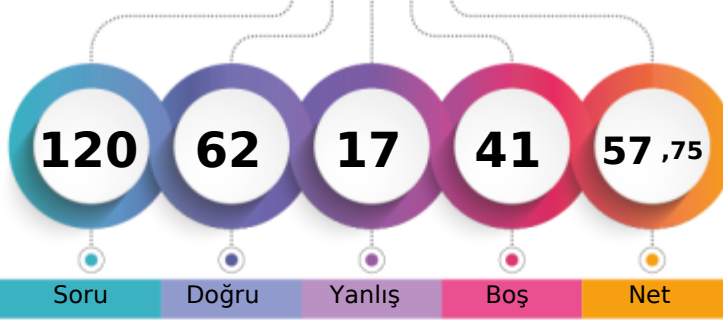

Soru Doğru Yanlış Boş Net

Şube Kurum İlçe İl Genel

Öğrenci Sıra No 3 23 23 277 2451 % 22,66

Sınava Katılan Öğrenci Sayısı 30 287 287 596 10817

		Soru	Doğru	Yanlış	Boş	Net	Başarı
<b>TYT Türkçe</b>		30	25	2	3	24,50	% 82
Cevap Anahtarı	A	DBCDBBCBACCEBEEACBEBACDEDED					
Cevaplarınız		Da DBaCBCA EBEEACBEBACDEDED					

S	D	Y	B%
30	25	2	83
16	14	1	88
4	3	1	75
4	3	0	75
2	2	0	100
4	3	0	75

**Türkçe**

\*Dede Korkut Hikâyeleri'ni inceler ve genel özelliklerini kavrar.  
Edebiyatın tarihte ilişkisini belirler.  
Türk edebiyatını dönemlere ayırır.  
Türkçenin tarihi gelişimini inceler.

		Soru	Doğru	Yanlış	Boş	Net	Başarı
<b>TYT Matematik</b>		30	11	2	17	10,50	% 35
Cevap Anahtarı	A	ECCDEBDBCEBABDCEADDBEDACCBCEB					
Cevaplarınız		EeC EBDBC c C A CE					

S	D	Y	B%
30	11	2	37
3	2	1	67
12	5	1	42
10	1	0	10
2	1	0	50
1	1	0	100
2	1	0	50

**Matematik-1**

Olayların gerçekleşme sayısını toplama ve çarpma yöntemlerini kullanarak hesaplar.  
n çeşit nesne ile oluşturulabilecek r li dizilimlerin (permütasyonların) kaç farklı şekilde yapılabileceğini hesaplar.  
n elemanlı bir kümenin r tane elemanın kaç farklı şekilde seçilebileceğini hesaplar.  
Sınırlı sayıda tekrarlayan nesnelerin dizilimlerini (permütasyonlarını) açıklayarak problemler çözer.  
Pascal üçgenini açıklar.  
Binom açılımını yapar.

		Soru	Doğru	Yanlış	Boş	Net	Başarı
Tarih-1		10	5	5	0	3,75	% 38
Coğrafya-1		10	6	0	4	6,00	% 60
Felsefe		5	5	0	0	5,00	% 100
Din Kül. ve Ahl. Bil.		5	4	1	0	3,75	% 75
<b>TYT Sosyal</b>		30	20	6	4	18,50	% 62
Cevap Anahtarı	A	CDBCEADBDDBCEDDABEBABDECEBADC					
Cevaplarınız		CDdēccaBDD CED B BABDECaBADC					

S	D	Y	B%
10	5	5	50
2	2	0	100
4	1	3	25
1	0	1	0
1	0	1	0
2	2	0	100
10	6	0	60
4	3	0	75
4	1	0	25
1	1	0	100
1	1	0	100
5	5	0	100
3	3	0	100
2	2	0	100
5	4	1	80
1	0	1	0
1	1	0	100
2	2	0	100
1	1	0	100

**Tarih-1**

Anadolu ya yapılan Türk göçlerinin sosyokültürel etkilerini analiz eder.  
Anadolu daki ilk Türk siyasi teşekküllerinin birbirleriyle ve çevre devletlerle olan ilişkilerini uzlaşma ve çatışma bağla  
İslam dünyasının korunması bağlamında Türkiye Selçuklu Devleti ve Eyyubi Devleti nin Haçlılarla yaptıkları mücadele  
Türklerin Anadolu ya yerleşmeye başlaması ile Türkiye Selçuklu Devleti nin yıkılışı arasındaki süreçte meydana gele  
Türklerin Anadolu da devletleşme sürecini etkileyen faktörleri açıklar.

**Coğrafya-1**

Dünya nın tektonik oluşumunu açıklar.  
İç kuvvetleri; yer şekillerinin oluşum sürecine etkileri açısından açıklar.  
Jeolojik zamanların özelliklerini tektonik olaylarla ilişkilendirerek açıklar.  
Kayaçların özellikleri ile yeryüzü şekillerinin oluşum süreçlerini ilişkilendirir.

**Felsefe**

Felsefi düşüncenin özelliklerini açıklar.  
Felsefenin anlamını açıklar.

**Din Kül. ve Ahl. Bil.**

Allah inancının insan hayatındaki yeri ve önemini yorumlar.  
Allah ın varlığı ve birliği konusunda aklı ve nakli delilleri analiz eder.  
İsim ve sıfatlarının yansımalarıyla Allah'ı tanıır.  
İnsanın Allah ile iribat yollarını açıklar.

		Soru	Doğru	Yanlış	Boş	Net	Başarı
Fizik		10	1	1	8	0,75	% 8
Kimya		10	1	3	6	0,25	% 3
Biyoloji		10	4	3	3	3,25	% 33
<b>TYT Fen</b>		30	6	7	17	4,25	% 14
Cevap Anahtarı	A	ABEDCEDECBCBDCAEDEEEEEACAECCE					
Cevaplarınız		b c e dEcE dCAEd b					

S	D	Y	B%
10	1	1	10
2	0	0	0
2	0	1	0
5	1	0	20
1	0	0	0
10	1	3	10
9	1	2	11
1	0	1	0
10	4	3	40
9	4	2	44
1	0	1	0

**Fizik**

Elektrik akımı, direnç ve potansiyel farkı kavramlarını açıklar.  
Kati bir iletkenin direncinin bağlı olduğu değişkenleri analiz eder.  
Elektrik Akımı, direnç ve potansiyel farkı arasındaki ilişkiyi analiz eder

**Kimya**

Kimyanın temel kanunlarını açıklar.  
Mol kavramını açıklar.

**Biyoloji**

Mayozu açıklar.  
Canlılarda hücre bölünmesinin gerekliliğini açıklar.

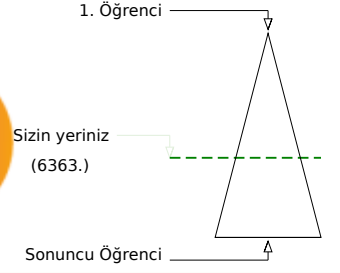
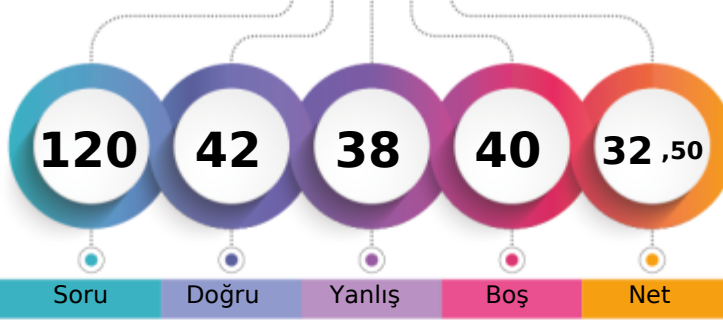

Soru Doğru Yanlış Boş Net

	Şube	Kurum	İlçe	İl	Genel
Öğrenci Sıra No	24	227	227	517	6363 % 58,82
Sınava Katılan Öğrenci Sayısı	30	287	287	596	10817

	Soru	Doğru	Yanlış	Boş	Net	Başarı
<b>TYT Türkçe</b>	<b>30</b>	<b>18</b>	<b>7</b>	<b>5</b>	<b>16,25</b>	<b>% 54</b>
Cevap Anahtarı	B	BCDBDBCCABCECEBEACEEBBABCDCEDDE				
Cevaplarınız		aCDBDBCaAc d EceEAC deABCD DDE				

	S	D	Y	B%
<b>Türkçe</b>	<b>30</b>	<b>18</b>	<b>7</b>	<b>60</b>
"Dede Korkut Hikâyeleri"ni inceler ve genel özelliklerini kavrar.	4	2	2	50
Edebiyatın tarihle ilişkisini belirler.	4	3	0	75
Türk edebiyatını dönemlere ayırır.	16	9	5	56
Türkçenin tarihi gelişimini inceler.	2	1	0	50
	4	3	0	75

	Soru	Doğru	Yanlış	Boş	Net	Başarı
<b>TYT Matematik</b>	<b>30</b>	<b>5</b>	<b>12</b>	<b>13</b>	<b>2,00</b>	<b>% 7</b>
Cevap Anahtarı	B	CEDECDBBBACEBCDDDEAEDBCACBCBBE				
Cevaplarınız		eEDEDede ca cC e aAd b ec				

	S	D	Y	B%
<b>Matematik-1</b>	<b>30</b>	<b>5</b>	<b>12</b>	<b>17</b>
Olayların gerçekleşme sayısını toplama ve çarpma yöntemlerini kullanarak hesaplar.	3	1	2	33
n çeşit nesne ile oluşturulabilecek r li dizilişlerin (permütasyonların) kaç farklı şekilde yapılabileceğini hesaplar.	12	3	6	25
n elemanlı bir kümenin r tane elemanın kaç farklı şekilde seçilebileceğini hesaplar.	10	0	3	0
Sınırlı sayıda tekrarlayan nesnelerin dizilişlerini (permütasyonlarını) açıklayarak problemler çözer.	2	1	1	50
Pascal üçgenini açıklar.	1	0	0	0
Binom açılımını yapar.	2	0	0	0

	Soru	Doğru	Yanlış	Boş	Net	Başarı
Tarih-1	10	4	5	1	2,75	% 28
Coğrafya-1	10	2	4	4	1,00	% 10
Felsefe	5	5	0	0	5,00	% 100
Din Kül. ve Ahl. Bil.	5	2	2	1	1,50	% 30
<b>TYT Sosyal</b>	<b>30</b>	<b>13</b>	<b>11</b>	<b>6</b>	<b>10,25</b>	<b>% 34</b>
Cevap Anahtarı	B	BCCDAEDBDDDDCEAEBBADBECECAD				
Cevaplarınız		dCdAcAccB DcDc b d BADECEe Aa				

	S	D	Y	B%
<b>Tarih-1</b>	<b>10</b>	<b>4</b>	<b>5</b>	<b>40</b>
Anadolu daki ilk Türk siyasi teşekküllerinin birbirleriyle ve çevre devletlerle olan ilişkilerini uzlaşma ve çatışma bağla	4	1	2	25
Anadolu ya yapılan Türk göçlerinin sosyokültürel etkilerini analiz eder.	2	0	2	0
İslam dünyasının korunması bağlamında Türkiye Selçuklu Devleti ve Eyyubi Devleti nin Haçlılarla yaptıkları mücadeleyi	1	1	0	100
Türklerin Anadolu ya yerleşmeye başlaması ile Türkiye Selçuklu Devleti nin yıkılışı arasındaki süreçte meydana gele	1	0	1	0
Türklerin Anadolu da devletleşme sürecini etkileyen faktörleri açıklar.	2	2	0	100
<b>Coğrafya-1</b>	<b>10</b>	<b>2</b>	<b>4</b>	<b>20</b>
İç kuvvetleri; yer şekillerinin oluşum sürecine etkileri açısından açıklar.	4	1	2	25
Dünya nın tektonik oluşumunu açıklar.	4	1	1	25
Kayaçların özellikleri ile yeryüzü şekillerinin oluşum süreçlerini ilişkilendirir.	1	0	1	0
Jeolojik zamanların özelliklerini tektonik olaylarla ilişkilendirerek açıklar.	1	0	0	0
<b>Felsefe</b>	<b>5</b>	<b>5</b>	<b>0</b>	<b>100</b>
Felsefi düşüncenin özelliklerini açıklar.	3	3	0	100
Felsefenin anlamını açıklar.	2	2	0	100
<b>Din Kül. ve Ahl. Bil.</b>	<b>5</b>	<b>2</b>	<b>2</b>	<b>40</b>
Allah ın varlığı ve birliği konusunda akli ve nakli delilleri analiz eder.	1	0	1	0
Allah inancının insan hayatındaki yeri ve önemini yorumlar.	1	1	0	100
İnsanın Allah ile irtibat yollarını fark eder.	1	0	0	0
İsim ve sıfatlarının yansımalarıyla Allah'ı tanıır.	2	1	1	50

	Soru	Doğru	Yanlış	Boş	Net	Başarı
Fizik	10	1	3	6	0,25	% 3
Kimya	10	1	2	7	0,50	% 5
Biyoloji	10	4	3	3	3,25	% 33
<b>TYT Fen</b>	<b>30</b>	<b>6</b>	<b>8</b>	<b>16</b>	<b>4,00</b>	<b>% 13</b>
Cevap Anahtarı	B	EABEDDCCEBBCCDAEDEEECEAAEDEC				
Cevaplarınız		E aa d aC d EC cAbEb				

	S	D	Y	B%
<b>Fizik</b>	<b>10</b>	<b>1</b>	<b>3</b>	<b>10</b>
Katı bir iletkenin direncinin bağlı olduğu değişkenleri analiz eder.	2	1	0	50
Elektrik akımı, direnç ve potansiyel farkı kavramlarını açıklar.	2	0	1	0
Elektrik Akımı, direnç ve potansiyel farkı arasındaki ilişkiyi analiz eder	5	0	2	0
<b>Kimya</b>	<b>10</b>	<b>1</b>	<b>2</b>	<b>10</b>
Kimyanın temel kanunlarını açıklar.	9	1	2	11
Mol kavramını açıklar.	1	0	0	0
<b>Biyoloji</b>	<b>10</b>	<b>4</b>	<b>3</b>	<b>40</b>
Mayozu açıklar.	9	4	2	44
Canlılarda hücre bölünmesinin gerekliliğini açıklar.	1	0	1	0

TEKİRDAĞ / ÇERKEZKÖY  
Trakya Anadolu Lisesi

10B - 343  
RANA YILDIZ

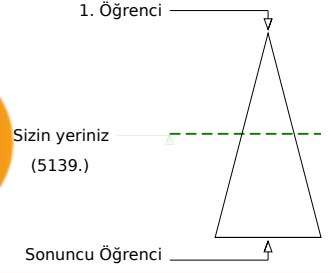
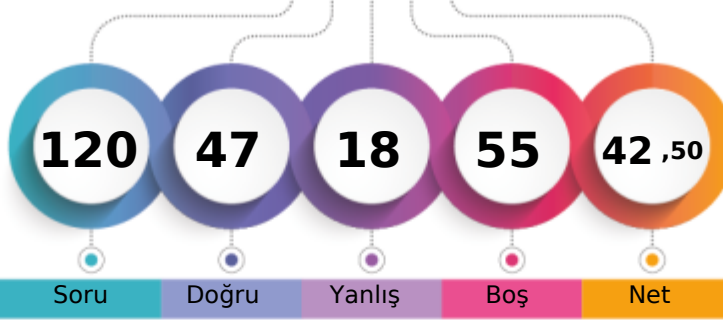

Soru Doğru Yanlış Boş Net

	Şube	Kurum	İlçe	İl	Genel
Öğrenci Sıra No	17	158	158	443	5139 % 47,51
Sınava Katılan Öğrenci Sayısı	30	287	287	596	10817

	Soru	Doğru	Yanlış	Boş	Net	Başarı
<b>TYT Türkçe</b>	<b>30</b>	<b>19</b>	<b>6</b>	<b>5</b>	<b>17,50</b>	<b>% 58</b>
Cevap Anahtarı	B	BCDBDBCCABCECEBEACEEBBABCDCEDDE				
Cevaplarınız		aCaBeaC bBdECEBEAC EBAB D DDE				

	S	D	Y	B%
<b>Türkçe</b>	<b>30</b>	<b>19</b>	<b>6</b>	<b>63</b>
"Dede Korkut Hikâyeleri"ni inceler ve genel özelliklerini kavrar.	4	3	1	75
Edebiyatın tarihle ilişkisini belirler.	4	2	1	50
Türk edebiyatını dönemlere ayırır.	16	11	2	69
Türkçenin tarihi gelişimini inceler.	2	1	0	50
	4	2	2	50

	Soru	Doğru	Yanlış	Boş	Net	Başarı
<b>TYT Matematik</b>	<b>30</b>	<b>4</b>	<b>4</b>	<b>22</b>	<b>3,00</b>	<b>% 10</b>
Cevap Anahtarı	B	CEDECDBBBACEBCDDDEAEDBCACBCBBE				
Cevaplarınız		eE c C e D d E				

	S	D	Y	B%
<b>Matematik-1</b>	<b>30</b>	<b>4</b>	<b>4</b>	<b>13</b>
Olayların gerçekleşme sayısını toplama ve çarpma yöntemlerini kullanarak hesaplar.	3	1	1	33
n çeşit nesne ile oluşturulabilecek r li dizilişlerin (permütasyonların) kaç farklı şekilde yapılabileceğini hesaplar.	12	0	2	0
n elemanlı bir kümenin r tane elemanın kaç farklı şekilde seçilebileceğini hesaplar.	10	2	0	20
Sınırlı sayıda tekrarlayan nesnelerin dizilişlerini (permütasyonlarını) açıklayarak problemler çözer.	2	0	0	0
Pascal üçgenini açıklar.	1	0	1	0
Binom açılımını yapar.	2	1	0	50

	Soru	Doğru	Yanlış	Boş	Net	Başarı
Tarih-1	10	6	3	1	5,25	% 53
Coğrafya-1	10	2	3	5	1,25	% 13
Felsefe	5	4	0	1	4,00	% 80
Din Kül. ve Ahl. Bil.	5	5	0	0	5,00	% 100
<b>TYT Sosyal</b>	<b>30</b>	<b>17</b>	<b>6</b>	<b>7</b>	<b>15,50</b>	<b>% 52</b>
Cevap Anahtarı	B	BCCDAEDBDDDDCEAEBBADBECECAD				
Cevaplarınız		BeDdAE BeD D a ed BADD CBECAD				

	S	D	Y	B%
<b>Tarih-1</b>	<b>10</b>	<b>6</b>	<b>3</b>	<b>60</b>
Anadolu daki ilk Türk siyasi teşekküllerinin birbirleriyle ve çevre devletlerle olan ilişkilerini uzlaşma ve çatışma bağla	4	2	2	50
Anadolu ya yapılan Türk göçlerinin sosyokültürel etkilerini analiz eder.	2	1	1	50
İslam dünyasının korunması bağlamında Türkiye Selçuklu Devleti ve Eyyubi Devleti nin Haçlılarla yaptıkları mücadeleyi	1	1	0	100
Türklerin Anadolu ya yerleşmeye başlaması ile Türkiye Selçuklu Devleti nin yıkılışı arasındaki süreçte meydana gele	1	0	0	0
Türklerin Anadolu da devletleşme sürecini etkileyen faktörleri açıklar.	2	2	0	100
<b>Coğrafya-1</b>	<b>10</b>	<b>2</b>	<b>3</b>	<b>20</b>
İç kuvvetleri; yer şekillerinin oluşum sürecine etkileri açısından açıklar.	4	1	2	25
Dünya nın tektonik oluşumunu açıklar.	4	1	1	25
Kayaçların özellikleri ile yeryüzü şekillerinin oluşum süreçlerini ilişkilendirir.	1	0	0	0
Jeolojik zamanların özelliklerini tektonik olaylarla ilişkilendirerek açıklar.	1	0	0	0
<b>Felsefe</b>	<b>5</b>	<b>4</b>	<b>0</b>	<b>80</b>
Felsefi düşüncenin özelliklerini açıklar.	3	2	0	67
Felsefenin anlamını açıklar.	2	2	0	100
<b>Din Kül. ve Ahl. Bil.</b>	<b>5</b>	<b>5</b>	<b>0</b>	<b>100</b>
Allah ın varlığı ve birliği konusunda akli ve nakli delilleri analiz eder.	1	1	0	100
Allah inancının insan hayatındaki yeri ve önemini yorumlar.	1	1	0	100
İnsanın Allah ile irtibat yollarını fark eder.	1	1	0	100
İsim ve sıfatlarının yansımalarıyla Allah'ı tanıır.	2	2	0	100

	Soru	Doğru	Yanlış	Boş	Net	Başarı
Fizik	10	1	0	9	1,00	% 10
Kimya	10	0	0	10	0,00	% 0
Biyoloji	10	6	2	2	5,50	% 55
<b>TYT Fen</b>	<b>30</b>	<b>7</b>	<b>2</b>	<b>21</b>	<b>6,50</b>	<b>% 22</b>
Cevap Anahtarı	B	EABEDDCCEBBCCDAEDEEECEAAACEDEC				
Cevaplarınız		A Ed AAeD C				

	S	D	Y	B%
<b>Fizik</b>	<b>10</b>	<b>1</b>	<b>0</b>	<b>10</b>
Katı bir iletkenin direncinin bağlı olduğu değişkenleri analiz eder.	2	0	0	0
Elektrik akımı, direnç ve potansiyel farkı kavramlarını açıklar.	2	1	0	50
Elektrik Akımı, direnç ve potansiyel farkı arasındaki ilişkiyi analiz eder	5	0	0	0
<b>Kimya</b>	<b>10</b>	<b>0</b>	<b>0</b>	<b>0</b>
Kimyanın temel kanunlarını açıklar.	9	0	0	0
Mol kavramını açıklar.	1	0	0	0
<b>Biyoloji</b>	<b>10</b>	<b>6</b>	<b>2</b>	<b>60</b>
Mayozu açıklar.	9	6	1	67
Canlılarda hücre bölünmesinin gerekliliğini açıklar.	1	0	1	0

TEKİRDAĞ / ÇERKEZKÖY  
Trakya Anadolu Lisesi

10B - 344  
SÜLBYE AGKURT

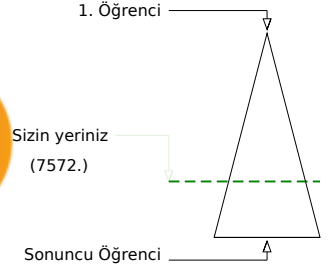
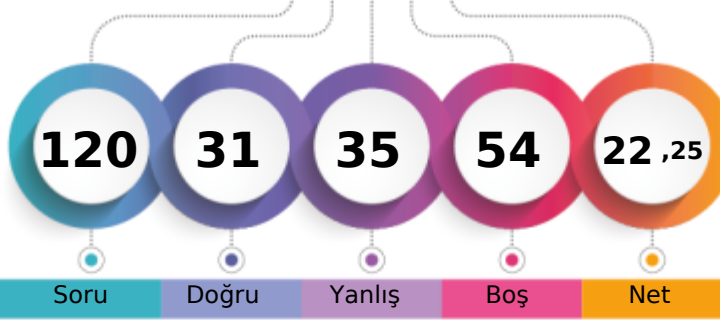

Soru Doğru Yanlış Boş Net

Şube Kurum İlçe İl Genel

Öğrenci Sıra No 29 262 262 556 7572 % 70,00

Sınava Katılan Öğrenci Sayısı 30 287 287 596 10817

		Soru	Doğru	Yanlış	Boş	Net	Başarı
<b>TYT Türkçe</b>		30	13	11	6	10,25	% 34
Cevap Anahtarı	A	DBCDBBCBACCEBEEACBEBACDEDED					
Cevaplarınız		ace aB a b Cd bcaAaBEBAC DEDED					

S	D	Y	B%
30	13	11	43
16	8	5	50
4	2	1	50
4	1	2	25
2	0	2	0
4	2	1	50

\*Dede Korkut Hikâyeleri'ni inceler ve genel özelliklerini kavrar.  
Edebiyatın tarihte ilişkisini belirler.  
Türk edebiyatını dönemlere ayırır.  
Türkçenin tarihi gelişimini inceler.

		Soru	Doğru	Yanlış	Boş	Net	Başarı
<b>TYT Matematik</b>		30	6	4	20	5,00	% 17
Cevap Anahtarı	A	ECCDEBDBCEBABBDCDEADDBEDACCBCEB					
Cevaplarınız		EedDE B dD b C					

S	D	Y	B%
30	6	4	20
3	1	2	33
12	3	1	25
10	1	1	10
2	0	0	0
1	1	0	100
2	0	0	0

**Matematik-1**  
Olayların gerçekleşme sayısını toplama ve çarpma yöntemlerini kullanarak hesaplar.  
n çeşit nesne ile oluşturulabilecek r li dizilişlerin (permütasyonların) kaç farklı şekilde yapılabileceğini hesaplar.  
n elemanlı bir kümenin r tane elemanın kaç farklı şekilde seçilebileceğini hesaplar.  
Sınırlı sayıda tekrarlayan nesnelerin dizilişlerini (permütasyonlarını) açıklayarak problemler çözer.  
Pascal üçgenini açıklar.  
Binom açılımını yapar.

		Soru	Doğru	Yanlış	Boş	Net	Başarı
<b>Tarih-1</b>		10	2	6	2	0,50	% 5
<b>Coğrafya-1</b>		10	1	3	6	0,25	% 3
<b>Felsefe</b>		5	4	1	0	3,75	% 75
<b>Din Kül. ve Ahl. Bil.</b>		5	4	0	1	4,00	% 80
<b>TYT Sosyal</b>		30	11	10	9	8,50	% 28
Cevap Anahtarı	A	CDBCEADBDDDBCEDDABEBABDECEBADC					
Cevaplarınız		de d ceBDeD a c eAeDECE ADC					

S	D	Y	B%
10	2	6	20
2	0	2	0
4	1	1	25
1	0	1	0
1	0	1	0
2	1	1	50
10	1	3	10
4	1	1	25
4	0	1	0
1	0	0	0
1	0	1	0
5	4	1	80
3	2	1	67
2	2	0	100
5	4	0	80
1	1	0	100
1	0	0	0
2	2	0	100
1	1	0	100

**Tarih-1**  
Anadolu ya yapılan Türk göçlerinin sosyokültürel etkilerini analiz eder.  
Anadolu daki ilk Türk siyasi teşekküllerinin birbirleriyle ve çevre devletlerle olan ilişkilerini uzlaşma ve çatışma bağla  
İslam dünyasının korunması bağlamında Türkiye Selçuklu Devleti ve Eyyubi Devleti nin Haçlılarla yaptıkları mücadeleyi  
Türklerin Anadolu ya yerleşmeye başlaması ile Türkiye Selçuklu Devleti nin yıkılışı arasındaki süreçte meydana gele  
Türklerin Anadolu da devletleşme sürecini etkileyen faktörleri açıklar.

**Coğrafya-1**  
Dünya nın tektonik oluşumunu açıklar.  
İç kuvvetleri; yer şekillerinin oluşum sürecine etkileri açısından açıklar.  
Jeolojik zamanların özelliklerini tektonik olaylarla ilişkilendirerek açıklar.  
Kayaçların özellikleri ile yeryüzü şekillerinin oluşum süreçlerini ilişkilendirir.

**Felsefe**  
Felsefi düşüncenin özelliklerini açıklar.  
Felsefenin anlamını açıklar.

**Din Kül. ve Ahl. Bil.**  
Allah inancının insan hayatındaki yeri ve önemini yorumlar.  
Allah ın varlığı ve birliği konusunda aklı ve nakli delilleri analiz eder.  
İsim ve sıfatlarının yansımalarıyla Allah'ı tanıır.  
İnsanın Allah ile iribat yollarını açıklar.

		Soru	Doğru	Yanlış	Boş	Net	Başarı
<b>Fizik</b>		10	1	4	5	0,00	% 0
<b>Kimya</b>		10	0	2	8	-0,50	% 0
<b>Biyoloji</b>		10	0	4	6	-1,00	% 0
<b>TYT Fen</b>		30	1	10	19	-1,50	% 0
Cevap Anahtarı	A	ABEDCEDECBCBDCBAEDEEEEEACAECCECD					
Cevaplarınız		c ba aB aa dd e b					

S	D	Y	B%
10	1	4	10
2	0	0	0
2	0	1	0
5	0	3	0
1	1	0	100
10	0	2	0
9	0	2	0
1	0	0	0
10	0	4	0
9	0	4	0
1	0	0	0

**Fizik**  
Elektrik akımı, direnç ve potansiyel farkı kavramlarını açıklar.  
Kati bir iletkenin direncinin bağlı olduğu değişkenleri analiz eder.  
Elektrik Akımı, direnç ve potansiyel farkı arasındaki ilişkiyi analiz eder

**Kimya**  
Kimyanın temel kanunlarını açıklar.  
Mol kavramını açıklar.

**Biyoloji**  
Mayozu açıklar.  
Canlılarda hücre bölünmesinin gerekliliğini açıklar.

TEKİRDAĞ / ÇERKEZKÖY  
Trakya Anadolu Lisesi

10B - 367  
YUSUF ŞAHİN

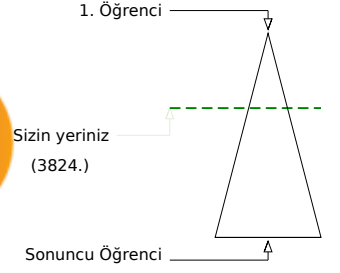
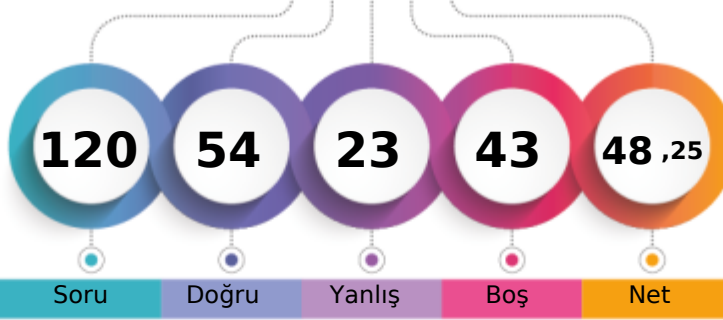

Soru Doğru Yanlış Boş Net

	Şube	Kurum	İlçe	İl	Genel
Öğrenci Sıra No	12	78	78	356	3824 % 35,35
Sınava Katılan Öğrenci Sayısı	30	287	287	596	10817

	Soru	Doğru	Yanlış	Boş	Net	Başarı
<b>TYT Türkçe</b>	<b>30</b>	<b>18</b>	<b>11</b>	<b>1</b>	<b>15,25</b>	<b>% 51</b>
Cevap Anahtarı	B	BCDBDBCCABCECEBEACEEBBABCDCEDDE				
Cevaplarınız		aCDBDBCCA CabEBcACaaBdBbabEDaE				

	S	D	Y	B%
<b>Türkçe</b>	<b>30</b>	<b>18</b>	<b>11</b>	<b>60</b>
"Dede Korkut Hikâyeleri"ni inceler ve genel özelliklerini kavrar.	4	2	2	50
Edebiyatın tarihle ilişkisini belirler.	4	2	2	50
Türk edebiyatını dönemlere ayırır.	16	9	6	56
Türkçenin tarihi gelişimini inceler.	2	1	1	50
	4	4	0	100

	Soru	Doğru	Yanlış	Boş	Net	Başarı
<b>TYT Matematik</b>	<b>30</b>	<b>11</b>	<b>1</b>	<b>18</b>	<b>10,75</b>	<b>% 36</b>
Cevap Anahtarı	B	CEDECDBBBACEBCDDDEAEDBCACBCBBE				
Cevaplarınız		eED CD B C CD A A E				

	S	D	Y	B%
<b>Matematik-1</b>	<b>30</b>	<b>11</b>	<b>1</b>	<b>37</b>
Olayların gerçekleşme sayısını toplama ve çarpma yöntemlerini kullanarak hesaplar.	3	2	1	67
n çeşit nesne ile oluşturulabilecek r li dizilişlerin (permütasyonların) kaç farklı şekilde yapılabileceğini hesaplar.	12	5	0	42
n elemanlı bir kümenin r tane elemanın kaç farklı şekilde seçilebileceğini hesaplar.	10	2	0	20
Sınırlı sayıda tekrarlayan nesnelerin dizilişlerini (permütasyonlarını) açıklayarak problemler çözer.	2	1	0	50
Pascal üçgenini açıklar.	1	0	0	0
Binom açılımını yapar.	2	1	0	50

	Soru	Doğru	Yanlış	Boş	Net	Başarı
Tarih-1	10	7	3	0	6,25	% 63
Coğrafya-1	10	6	2	2	5,50	% 55
Felsefe	5	4	1	0	3,75	% 75
Din Kül. ve Ahl. Bil.	5	4	1	0	3,75	% 75
<b>TYT Sosyal</b>	<b>30</b>	<b>21</b>	<b>7</b>	<b>2</b>	<b>19,25</b>	<b>% 64</b>
Cevap Anahtarı	B	BCCDAEDBDDDDCEAEBBADBECECAD				
Cevaplarınız		ceCDAEDBDC DDDC dEdBADAeCBEbAD				

	S	D	Y	B%
<b>Tarih-1</b>	<b>10</b>	<b>7</b>	<b>3</b>	<b>70</b>
Anadolu daki ilk Türk siyasi teşekküllerinin birbirleriyle ve çevre devletlerle olan ilişkilerini uzlaşma ve çatışma bağla	4	2	2	50
Anadolu ya yapılan Türk göçlerinin sosyokültürel etkilerini analiz eder.	2	2	0	100
İslam dünyasının korunması bağlamında Türkiye Selçuklu Devleti ve Eyyubi Devleti nin Haçlılarla yaptıkları mücadeleyi	1	1	0	100
Türklerin Anadolu ya yerleşmeye başlaması ile Türkiye Selçuklu Devleti nin yıkılışı arasındaki süreçte meydana gele	1	1	0	100
Türklerin Anadolu da devletleşme sürecini etkileyen faktörleri açıklar.	2	1	1	50
<b>Coğrafya-1</b>	<b>10</b>	<b>6</b>	<b>2</b>	<b>60</b>
İç kuvvetleri; yer şekillerinin oluşum sürecine etkileri açısından açıklar.	4	2	1	50
Dünya nın tektonik oluşumunu açıklar.	4	3	1	75
Kayaçların özellikleri ile yeryüzü şekillerinin oluşum süreçlerini ilişkilendirir.	1	1	0	100
Jeolojik zamanların özelliklerini tektonik olaylarla ilişkilendirerek açıklar.	1	0	0	0
<b>Felsefe</b>	<b>5</b>	<b>4</b>	<b>1</b>	<b>80</b>
Felsefi düşüncenin özelliklerini açıklar.	3	2	1	67
Felsefenin anlamını açıklar.	2	2	0	100
<b>Din Kül. ve Ahl. Bil.</b>	<b>5</b>	<b>4</b>	<b>1</b>	<b>80</b>
Allah ın varlığı ve birliği konusunda akli ve nakli delilleri analiz eder.	1	1	0	100
Allah inancının insan hayatındaki yeri ve önemini yorumlar.	1	1	0	100
İnsanın Allah ile irtibat yollarını fark eder.	1	0	1	0
İsim ve sıfatlarının yansımalarıyla Allah'ı tanıır.	2	2	0	100

	Soru	Doğru	Yanlış	Boş	Net	Başarı
Fizik	10	0	2	8	-0,50	% 0
Kimya	10	2	1	7	1,75	% 18
Biyoloji	10	2	1	7	1,75	% 18
<b>TYT Fen</b>	<b>30</b>	<b>4</b>	<b>4</b>	<b>22</b>	<b>3,00</b>	<b>% 10</b>
Cevap Anahtarı	B	EABEDDCCEBBCCDAEDEEECEAAACEDEC				
Cevaplarınız		e c dC E A a C				

	S	D	Y	B%
<b>Fizik</b>	<b>10</b>	<b>0</b>	<b>2</b>	<b>0</b>
Katı bir iletkenin direncinin bağlı olduğu değişkenleri analiz eder.	2	0	0	0
Elektrik akımı, direnç ve potansiyel farkı kavramlarını açıklar.	2	0	1	0
Elektrik Akımı, direnç ve potansiyel farkı arasındaki ilişkiyi analiz eder	5	0	1	0
<b>Kimya</b>	<b>10</b>	<b>2</b>	<b>1</b>	<b>20</b>
Kimyanın temel kanunlarını açıklar.	9	2	1	22
Mol kavramını açıklar.	1	0	0	0
<b>Biyoloji</b>	<b>10</b>	<b>2</b>	<b>1</b>	<b>20</b>
Mayozu açıklar.	9	2	1	22
Canlılarda hücre bölünmesinin gerekliliğini açıklar.	1	0	0	0

TEKİRDAĞ / ÇERKEZKÖY  
Trakya Anadolu Lisesi

10C - 262  
ALEYNA TAŞ

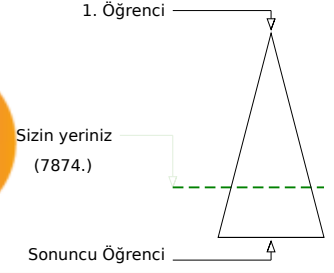
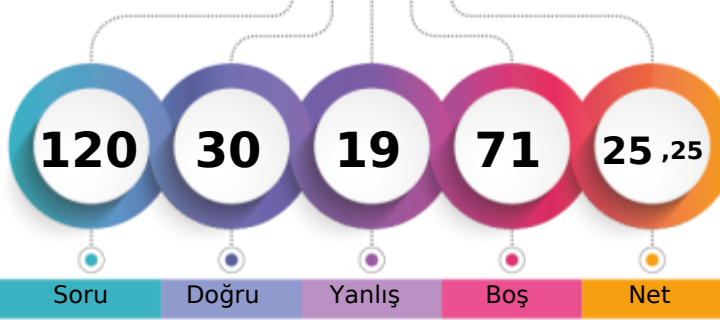

Soru Doğru Yanlış Boş Net

Şube Kurum İlçe İl Genel

Öğrenci Sıra No 30 267 267 562 7874 % 72,79

Sınava Katılan Öğrenci Sayısı 30 287 287 596 10817

		Soru	Doğru	Yanlış	Boş	Net	Başarı
<b>TYT Türkçe</b>		30	10	11	9	7,25	% 24
Cevap Anahtarı	A	DBCDBBCBACCEBEEACBEBACDEDED					
Cevaplarınız		baaeBa B A bEed aA eE b D DED					

		S	D	Y	B%
<b>Türkçe</b>		30	10	11	33
"Dede Korkut Hikâyeleri"ni inceler ve genel özelliklerini kavrar.		4	0	2	0
Edebiyatın tarihte ilişkisini belirler.		4	0	3	0
Türk edebiyatını dönemlere ayırır.		2	1	1	50
Türkçenin tarihi gelişimini inceler.		4	2	0	50

		Soru	Doğru	Yanlış	Boş	Net	Başarı
<b>TYT Matematik</b>		30	3	1	26	2,75	% 9
Cevap Anahtarı	A	ECCDEBDBCEBABBDCEDDBEDACCBCEB					
Cevaplarınız		B D a E					

		S	D	Y	B%
<b>Matematik-1</b>		30	3	1	10
Olayların gerçekleşme sayısını toplama ve çarpma yöntemlerini kullanarak hesaplar.		3	0	0	0
n çeşit nesne ile oluşturulabilecek r li dizilişlerin (permütasyonların) kaç farklı şekilde yapılabileceğini hesaplar.		12	1	0	8
n elemanlı bir kümenin r tane elemanın kaç farklı şekilde seçilebileceğini hesaplar.		10	1	1	10
Sınırlı sayıda tekrarlayan nesnelerin dizilişlerini (permütasyonlarını) açıklayarak problemler çözer.		2	0	0	0
Pascal üçgenini açıklar.		1	0	0	0
Binom açılımını yapar.		2	1	0	50

		Soru	Doğru	Yanlış	Boş	Net	Başarı
Tarih-1		10	5	1	4	4,75	% 48
Coğrafya-1		10	4	2	4	3,50	% 35
Felsefe		5	4	0	1	4,00	% 80
Din Kül. ve Ahl. Bil.		5	2	1	2	1,75	% 35
<b>TYT Sosyal</b>		30	15	4	11	14,00	% 47
Cevap Anahtarı	A	CDBCEADBDDBCEDDABEBABDECEBADC					
Cevaplarınız		C B EADd C Da dEBABDE BA b					

		S	D	Y	B%
<b>Tarih-1</b>		10	5	1	50
Anadolu ya yapılan Türk göçlerinin sosyokültürel etkilerini analiz eder.		2	1	0	50
Anadolu daki ilk Türk siyasi teşekküllerinin birbirleriyle ve çevre devletlerle olan ilişkilerini uzlaşma ve çatışma bağla		4	2	0	50
İslam dünyasının korunması bağlamında Türkiye Selçuklu Devleti ve Eyyubi Devleti nin Haçlılarla yaptıkları mücadele		1	1	0	100
Türklerin Anadolu ya yerleşmeye başlaması ile Türkiye Selçuklu Devleti nin yıkılışı arasındaki süreçte meydana gele		1	1	0	100
Türklerin Anadolu da devletleşme sürecini etkileyen faktörleri açıklar.		2	0	1	0
<b>Coğrafya-1</b>		10	4	2	40
Dünya nın tektonik oluşumunu açıklar.		4	1	2	25
İç kuvvetleri; yer şekillerinin oluşum sürecine etkileri açısından açıklar.		4	2	0	50
Jeolojik zamanların özelliklerini tektonik olaylarla ilişkilendirerek açıklar.		1	0	0	0
Kayaçların özellikleri ile yeryüzü şekillerinin oluşum süreçlerini ilişkilendirir.		1	1	0	100
<b>Felsefe</b>		5	4	0	80
Felsefi düşüncenin özelliklerini açıklar.		3	3	0	100
Felsefenin anlamını açıklar.		2	1	0	50
<b>Din Kül. ve Ahl. Bil.</b>		5	2	1	40
Allah inancının insan hayatındaki yeri ve önemini yorumlar.		1	0	0	0
Allah ın varlığı ve birliği konusunda akli ve nakli delilleri analiz eder.		1	1	0	100
İsim ve sıfatlarının yansımalarıyla Allah'ı tanıır.		2	1	0	50
İnsanın Allah ile irtibat yollarını fark eder.		1	0	1	0

		Soru	Doğru	Yanlış	Boş	Net	Başarı
Fizik		10	1	0	9	1,00	% 10
Kimya		10	0	0	10	0,00	% 0
Biyoloji		10	1	3	6	0,25	% 3
<b>TYT Fen</b>		30	2	3	25	1,25	% 4
Cevap Anahtarı	A	ABEDCEDECBCBDCAEDEEEEAACECCED					
Cevaplarınız		E a Abe					

		S	D	Y	B%
<b>Fizik</b>		10	1	0	10
Elektrik akımı, direnç ve potansiyel farkı kavramlarını açıklar.		2	0	0	0
Kati bir iletkenin direncinin bağlı olduğu değişkenleri analiz eder.		2	0	0	0
Elektrik Akımı, direnç ve potansiyel farkı arasındaki ilişkiyi analiz eder		5	1	0	20
<b>Kimya</b>		10	0	0	0
Kimyanın temel kanunlarını açıklar.		9	0	0	0
Mol kavramını açıklar.		1	0	0	0
<b>Biyoloji</b>		10	1	3	10
Mayozu açıklar.		9	1	2	11
Canlılarda hücre bölünmesinin gerekliliğini açıklar.		1	0	1	0

TEKİRDAĞ / ÇERKEZKÖY  
Trakya Anadolu Lisesi

10C - 230  
AYBÜKE ÇETİ N

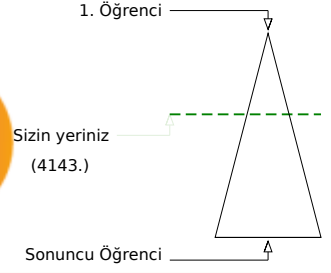
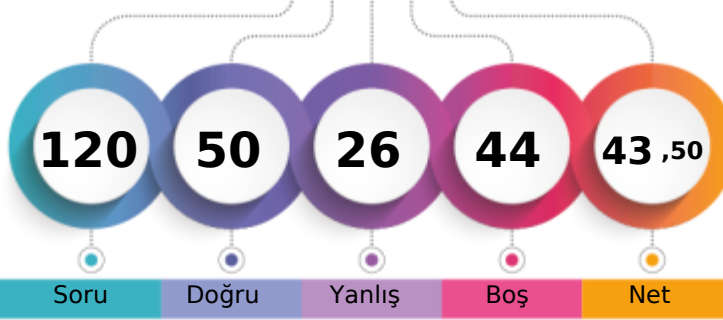

Şube	Kurum	İlçe	İl	Genel
Öğrenci Sıra No	12	99	99	379
Sınava Katılan Öğrenci Sayısı	30	287	287	596
				10817
				4143 % 38,30

	Soru	Doğru	Yanlış	Boş	Net	Başarı
<b>TYT Türkçe</b>	30	20	9	1	17,75	% 59
Cevap Anahtarı	A	DBCDBBCACCEBEEACBEBACDDEDED				
Cevaplarınız		DaCeBBcBbAbCdadb ACBEBdCCDEDED				

	S	D	Y	B%
<b>Türkçe</b>	30	20	9	67
	16	12	4	75
"Dede Korkut Hikâyeleri"ni inceler ve genel özelliklerini kavrar.	4	2	2	50
Edebiyatın tarihte ilişkisini belirler.	4	2	2	50
Türk edebiyatını dönemlere ayırır.	2	1	0	50
Türkçenin tarihi gelişimini inceler.	4	3	1	75

	Soru	Doğru	Yanlış	Boş	Net	Başarı
<b>TYT Matematik</b>	30	11	5	14	9,75	% 33
Cevap Anahtarı	A	ECCDEBDBCEBABDCEADDBEDACCBBCEB				
Cevaplarınız		ECCDE B bB d CEAc b d E				

	S	D	Y	B%
<b>Matematik-1</b>	30	11	5	37
Olayların gerçekleşme sayısını toplama ve çarpma yöntemlerini kullanarak hesaplar.	3	3	0	100
n çeşit nesne ile oluşturulabilecek r li dizilişlerin (permütasyonların) kaç farklı şekilde yapılabileceğini hesaplar.	12	5	1	42
n elemanlı bir kümenin r tane elemanın kaç farklı şekilde seçilebileceğini hesaplar.	10	0	4	0
Sınırlı sayıda tekrarlayan nesnelerin dizilişlerini (permütasyonlarını) açıklayarak problemler çözer.	2	2	0	100
Pascal üçgenini açıklar.	1	0	0	0
Binom açılımını yapar.	2	1	0	50

	Soru	Doğru	Yanlış	Boş	Net	Başarı
Tarih-1	10	7	3	0	6,25	% 63
Coğrafya-1	10	4	0	6	4,00	% 40
Felsefe	5	2	1	2	1,75	% 35
Din Kül. ve Ahl. Bil.	5	3	1	1	2,75	% 55
<b>TYT Sosyal</b>	30	16	5	9	14,75	% 49
Cevap Anahtarı	A	CDBCEADBDDDBCEDDABEBABDECEBADC				
Cevaplarınız		dcBeEADBDD C D BA Dc E AaC				

	S	D	Y	B%
<b>Tarih-1</b>	10	7	3	70
Anadolu ya yapılan Türk göçlerinin sosyokültürel etkilerini analiz eder.	2	0	2	0
Anadolu daki ilk Türk siyasi teşekküllerinin birbirleriyle ve çevre devletlerle olan ilişkilerini uzlaşma ve çatışma bağla	4	3	1	75
İslam dünyasının korunması bağlamında Türkiye Selçuklu Devleti ve Eyyubi Devleti nin Haçlılarla yaptıkları mücadele	1	1	0	100
Türklerin Anadolu ya yerleşmeye başlaması ile Türkiye Selçuklu Devleti nin yıkılışı arasındaki süreçte meydana gele	1	1	0	100
Türklerin Anadolu da devletleşme sürecini etkileyen faktörleri açıklar.	2	2	0	100
<b>Coğrafya-1</b>	10	4	0	40
Dünya nın tektonik oluşumunu açıklar.	4	2	0	50
İç kuvvetleri; yer şekillerinin oluşum sürecine etkileri açısından açıklar.	4	1	0	25
Jeolojik zamanların özelliklerini tektonik olaylarla ilişkilendirerek açıklar.	1	0	0	0
Kayaçların özellikleri ile yeryüzü şekillerinin oluşum süreçlerini ilişkilendirir.	1	1	0	100
<b>Felsefe</b>	5	2	1	40
Felsefi düşüncenin özelliklerini açıklar.	3	1	1	33
Felsefenin anlamını açıklar.	2	1	0	50
<b>Din Kül. ve Ahl. Bil.</b>	5	3	1	60
Allah inancının insan hayatındaki yeri ve önemini yorumlar.	1	1	0	100
Allah ın varlığı ve birliği konusunda akli ve nakli delilleri analiz eder.	1	0	0	0
İsim ve sıfatlarının yansımalarıyla Allah'ı tanıır.	2	1	1	50
İnsanın Allah ile iribat yollarını fark eder.	1	1	0	100

	Soru	Doğru	Yanlış	Boş	Net	Başarı
Fizik	10	1	3	6	0,25	% 3
Kimya	10	1	2	7	0,50	% 5
Biyoloji	10	1	2	7	0,50	% 5
<b>TYT Fen</b>	30	3	7	20	1,25	% 4
Cevap Anahtarı	A	ABEDCEDECBCBDCAEDEEEEAACECCED				
Cevaplarınız		E db b e Da bdA				

	S	D	Y	B%
<b>Fizik</b>	10	1	3	10
Elektrik akımı, direnç ve potansiyel farkı kavramlarını açıklar.	2	0	0	0
Kati bir iletkenin direncinin bağlı olduğu değişkenleri analiz eder.	2	1	0	50
Elektrik Akımı, direnç ve potansiyel farkı arasındaki ilişkiyi analiz eder	5	0	3	0
<b>Kimya</b>	10	1	2	10
Kimyanın temel kanunlarını açıklar.	9	1	2	11
Mol kavramını açıklar.	1	0	0	0
<b>Biyoloji</b>	10	1	2	10
Mayozu açıklar.	9	1	2	11
Canlılarda hücre bölünmesinin gerekliliğini açıklar.	1	0	0	0



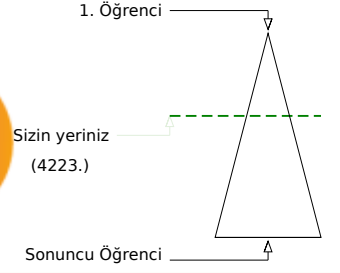
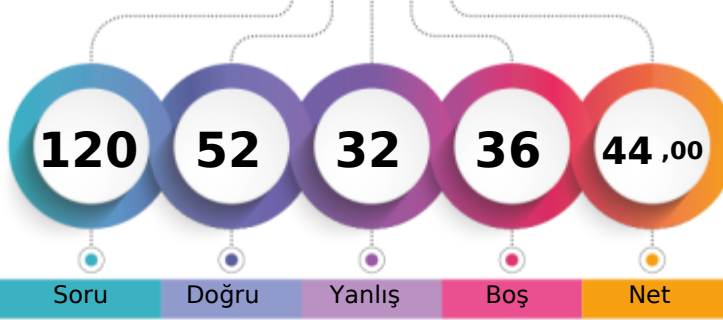

Şube	Kurum	İlçe	İl	Genel
Öğrenci Sıra No	13	105	105	385
Sınava Katılan Öğrenci Sayısı	30	287	287	596
				10817

	Soru	Doğru	Yanlış	Boş	Net	Başarı
<b>TYT Türkçe</b>	30	23	5	2	21,75	% 73
Cevap Anahtarı	A	DBCDBBCBACCEBEEACBEBACDEDED				
Cevaplarınız		DaCeDBCBcAbCE EcACBEBACDEDED				

	S	D	Y	B%
<b>Türkçe</b>	30	23	5	77
"Dede Korkut Hikâyeleri"ni inceler ve genel özelliklerini kavrar.	4	3	1	75
Edebiyatın tarihte ilişkisini belirler.	4	3	1	75
Türk edebiyatını dönemlere ayırır.	2	0	2	0
Türkçenin tarihi gelişimini inceler.	4	3	1	75

	Soru	Doğru	Yanlış	Boş	Net	Başarı
<b>TYT Matematik</b>	30	8	9	13	5,75	% 19
Cevap Anahtarı	A	ECCDEBDBCEBABDCEADDBEDACCBBCEB				
Cevaplarınız		aCaDaecB e e CEADD e d				

	S	D	Y	B%
<b>Matematik-1</b>	30	8	9	27
Olayların gerçekleşme sayısını toplama ve çarpma yöntemlerini kullanarak hesaplar.	3	1	2	33
n çeşit nesne ile oluşturulabilecek r li dizilişlerin (permütasyonların) kaç farklı şekilde yapılabileceğini hesaplar.	12	3	6	25
n elemanlı bir kümenin r tane elemanın kaç farklı şekilde seçilebileceğini hesaplar.	10	2	0	20
Sınırlı sayıda tekrarlayan nesnelerin dizilişlerini (permütasyonlarını) açıklayarak problemler çözer.	2	2	0	100
Pascal üçgenini açıklar.	1	0	1	0
Binom açılımını yapar.	2	0	0	0

	Soru	Doğru	Yanlış	Boş	Net	Başarı
Tarih-1	10	6	4	0	5,00	% 50
Coğrafya-1	10	5	5	0	3,75	% 38
Felsefe	5	4	1	0	3,75	% 75
Din Kül. ve Ahl. Bil.	5	4	1	0	3,75	% 75
<b>TYT Sosyal</b>	30	19	11	0	16,25	% 54
Cevap Anahtarı	A	CDBCEADBDDBCEDDABEBABDECEBADC				
Cevaplarınız		dcBeEADBDcDaCEDcdeEcABDeDaBADc				

	S	D	Y	B%
<b>Tarih-1</b>	10	6	4	60
Anadolu ya yapılan Türk göçlerinin sosyokültürel etkilerini analiz eder.	2	0	2	0
Anadolu daki ilk Türk siyasi teşekküllerinin birbirleriyle ve çevre devletlerle olan ilişkilerini uzlaşma ve çatışma bağla	4	3	1	75
İslam dünyasının korunması bağlamında Türkiye Selçuklu Devleti ve Eyyubi Devleti nin Haçlılarla yaptıkları mücadele	1	1	0	100
Türklerin Anadolu ya yerleşmeye başlaması ile Türkiye Selçuklu Devleti nin yıkılışı arasındaki süreçte meydana gele	1	1	0	100
Türklerin Anadolu da devletleşme sürecini etkileyen faktörleri açıklar.	2	1	1	50
<b>Coğrafya-1</b>	10	5	5	50
Dünya nın tektonik oluşumunu açıklar.	4	2	2	50
İç kuvvetleri; yer şekillerinin oluşum sürecine etkileri açısından açıklar.	4	1	3	25
Jeolojik zamanların özelliklerini tektonik olaylarla ilişkilendirerek açıklar.	1	1	0	100
Kayaçların özellikleri ile yeryüzü şekillerinin oluşum süreçlerini ilişkilendirir.	1	1	0	100
<b>Felsefe</b>	5	4	1	80
Felsefi düşüncenin özelliklerini açıklar.	3	3	0	100
Felsefenin anlamını açıklar.	2	1	1	50
<b>Din Kül. ve Ahl. Bil.</b>	5	4	1	80
Allah inancının insan hayatındaki yeri ve önemini yorumlar.	1	0	1	0
Allah ın varlığı ve birliği konusunda akli ve nakli delilleri analiz eder.	1	1	0	100
İsim ve sıfatlarının yansımalarıyla Allah'ı tanıır.	2	2	0	100
İnsanın Allah ile iribat yollarını fark eder.	1	1	0	100

	Soru	Doğru	Yanlış	Boş	Net	Başarı
Fizik	10	1	0	9	1,00	% 10
Kimya	10	1	5	4	-0,25	% 0
Biyoloji	10	0	2	8	-0,50	% 0
<b>TYT Fen</b>	30	2	7	21	0,25	% 1
Cevap Anahtarı	A	ABEDCEDECBCBDCAEDEEEEEACAECCECD				
Cevaplarınız		BeB bcb d e				

	S	D	Y	B%
<b>Fizik</b>	10	1	0	10
Elektrik akımı, direnç ve potansiyel farkı kavramlarını açıklar.	2	0	0	0
Kati bir iletkenin direncinin bağlı olduğu değişkenleri analiz eder.	2	0	0	0
Elektrik Akımı, direnç ve potansiyel farkı arasındaki ilişkiyi analiz eder	5	0	0	0
<b>Kimya</b>	10	1	5	10
Kimyanın temel kanunlarını açıklar.	9	1	5	11
Mol kavramını açıklar.	1	0	0	0
<b>Biyoloji</b>	10	0	2	0
Mayozu açıklar.	9	0	2	0
Canlılarda hücre bölünmesinin gerekliliğini açıklar.	1	0	0	0

TEKİRDAĞ / ÇERKEZKÖY  
Trakya Anadolu Lisesi

10C - 397  
BATUHAN GÜNDÜZ

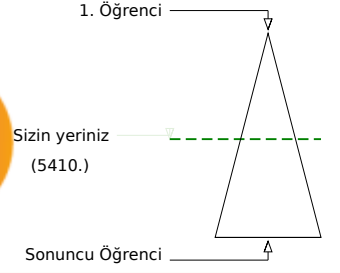
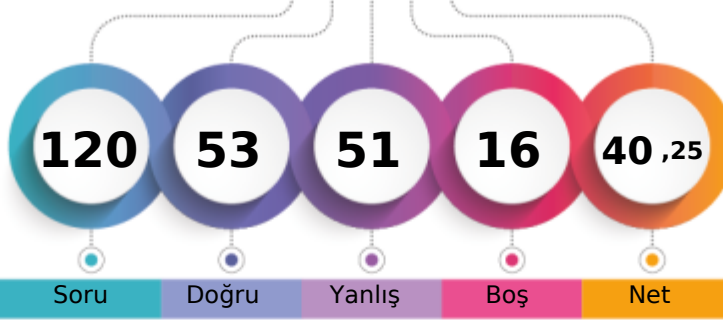

Soru Doğru Yanlış Boş Net

Şube Kurum İlçe İl Genel

Öğrenci Sıra No 23 176 176 462 5410 % 50,01

Sınava Katılan Öğrenci Sayısı 30 287 287 596 10817

		Soru	Doğru	Yanlış	Boş	Net	Başarı
<b>TYT Türkçe</b>		30	16	14	0	12,50	% 42
Cevap Anahtarı	A	DBCDBBCACCEBEEACBEBACDEDED					
Cevaplarınız		baCeBdCcdbbbEBdcaAbeEBACDEDED					

		S	D	Y	B%
<b>Türkçe</b>		30	16	14	53
*Dede Korkut Hikâyeleri'ni inceler ve genel özelliklerini kavrar.		4	2	2	50
Edebiyatın tarihte ilişkisini belirler.		4	2	2	50
Türk edebiyatını dönemlere ayırır.		2	1	1	50
Türkçenin tarihi gelişimini inceler.		4	2	2	50

		Soru	Doğru	Yanlış	Boş	Net	Başarı
<b>TYT Matematik</b>		30	9	10	11	6,50	% 22
Cevap Anahtarı	A	ECCDEBDBCEBBDCEADDBEDACCBCEB					
Cevaplarınız		dCC c e C BaDdaaAde b aCa					

		S	D	Y	B%
<b>Matematik-1</b>		30	9	10	30
Olayların gerçekleşme sayısını toplama ve çarpma yöntemlerini kullanarak hesaplar.		3	2	1	67
n çeşit nesne ile oluşturulabilecek r li dizilişlerin (permütasyonların) kaç farklı şekilde yapılabileceğini hesaplar.		12	3	5	25
n elemanlı bir kümenin r tane elemanın kaç farklı şekilde seçilebileceğini hesaplar.		10	2	2	20
Sınırlı sayıda tekrarlayan nesnelerin dizilişlerini (permütasyonlarını) açıklayarak problemler çözer.		2	1	1	50
Pascal üçgenini açıklar.		1	1	0	100
Binom açılımını yapar.		2	0	1	0

		Soru	Doğru	Yanlış	Boş	Net	Başarı
<b>Tarih-1</b>		10	6	4	0	5,00	% 50
<b>Coğrafya-1</b>		10	3	7	0	1,25	% 13
<b>Felsefe</b>		5	3	2	0	2,50	% 50
<b>Din Kül. ve Ahl. Bil.</b>		5	4	1	0	3,75	% 75
<b>TYT Sosyal</b>		30	16	14	0	12,50	% 42
Cevap Anahtarı	A	CDBCEADBDDBCEDDABEBABDECEBADC					
Cevaplarınız		dDBeEcaBDDDBadabAdbaAeDdCEaADC					

		S	D	Y	B%
<b>Tarih-1</b>		10	6	4	60
Anadolu ya yapılan Türk göçlerinin sosyokültürel etkilerini analiz eder.		2	1	1	50
Anadolu daki ilk Türk siyasi teşekküllerinin birbirleriyle ve çevre devletlerle olan ilişkilerini uzlaşma ve çatışma bağla		4	3	1	75
İslam dünyasının korunması bağlamında Türkiye Selçuklu Devleti ve Eyyubi Devleti nin Haçlılarla yaptıkları mücadele		1	0	1	0
Türklerin Anadolu ya yerleşmeye başlaması ile Türkiye Selçuklu Devleti nin yıkılışı arasındaki süreçte meydana gele		1	0	1	0
Türklerin Anadolu da devletleşme sürecini etkileyen faktörleri açıklar.		2	2	0	100
<b>Coğrafya-1</b>		10	3	7	30
Dünya nın tektonik oluşumunu açıklar.		4	1	3	25
İç kuvvetleri; yer şekillerinin oluşum sürecine etkileri açısından açıklar.		4	2	2	50
Jeolojik zamanların özelliklerini tektonik olaylarla ilişkilendirerek açıklar.		1	0	1	0
Kayaçların özellikleri ile yeryüzü şekillerinin oluşum süreçlerini ilişkilendirir.		1	0	1	0
<b>Felsefe</b>		5	3	2	60
Felsefi düşüncenin özelliklerini açıklar.		3	1	2	33
Felsefenin anlamını açıklar.		2	2	0	100
<b>Din Kül. ve Ahl. Bil.</b>		5	4	1	80
Allah inancının insan hayatındaki yeri ve önemini yorumlar.		1	1	0	100
Allah ın varlığı ve birliği konusunda akli ve nakli delilleri analiz eder.		1	0	1	0
İsim ve sıfatlarının yansımalarıyla Allah'ı tanıır.		2	2	0	100
İnsanın Allah ile irtibat yollarını fark eder.		1	1	0	100

		Soru	Doğru	Yanlış	Boş	Net	Başarı
<b>Fizik</b>		10	3	6	1	1,50	% 15
<b>Kimya</b>		10	1	6	3	-0,50	% 0
<b>Biyoloji</b>		10	8	1	1	7,75	% 78
<b>TYT Fen</b>		30	12	13	5	8,75	% 29
Cevap Anahtarı	A	ABEDCEDECBCBDCAEDEEEEAACECCED					
Cevaplarınız		d EcbEaEdc acCeb bb E ACAdCCED					

		S	D	Y	B%
<b>Fizik</b>		10	3	6	30
Elektrik akımı, direnç ve potansiyel farkı kavramlarını açıklar.		2	0	1	0
Kati bir iletkenin direncinin bağlı olduğu değişkenleri analiz eder.		2	1	1	50
Elektrik Akımı, direnç ve potansiyel farkı arasındaki ilişkiyi analiz eder		5	2	3	40
<b>Kimya</b>		10	1	6	10
Kimyanın temel kanunlarını açıklar.		9	1	6	11
Mol kavramını açıklar.		1	0	0	0
<b>Biyoloji</b>		10	8	1	80
Mayozu açıklar.		9	7	1	78
Canlılarda hücre bölünmesinin gerekliliğini açıklar.		1	1	0	100

TEKİRDAĞ / ÇERKEZKÖY  
Trakya Anadolu Lisesi

10C - 267  
BERAT POLAT

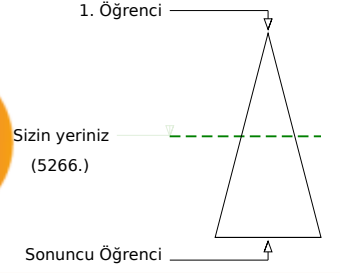
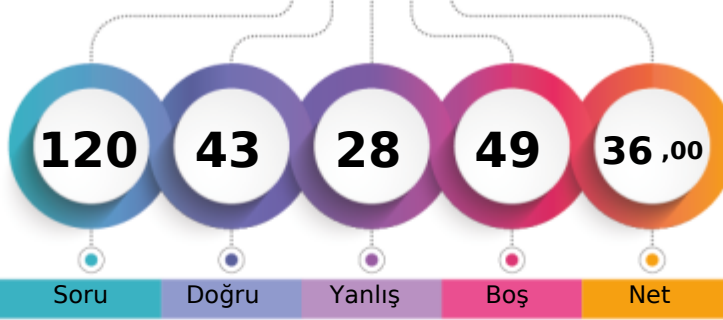

Şube	Kurum	İlçe	İl	Genel
Öğrenci Sıra No	20	166	166	5266
Sınava Katılan Öğrenci Sayısı	30	287	287	10817
				% 48,68

Soru	Doğru	Yanlış	Boş	Net	Başarı	
<b>TYT Türkçe</b>	<b>30</b>	<b>11</b>	<b>8</b>	<b>11</b>	<b>9,00</b>	<b>% 30</b>
Cevap Anahtarı	A	DBCDBBCACCEBEEACBEBACDEDED				
Cevaplarınız		DadDBdCBaA a d ebB EDED				

S	D	Y	B%
30	11	8	37
16	6	5	38
4	1	2	25
4	1	1	25
2	1	0	50
4	2	0	50

\*Dede Korkut Hikâyeleri'ni inceler ve genel özelliklerini kavrar.  
Edebiyatın tarihte ilişkisini belirler.  
Türk edebiyatını dönemlere ayırır.  
Türkçenin tarihi gelişimini inceler.

Soru	Doğru	Yanlış	Boş	Net	Başarı	
<b>TYT Matematik</b>	<b>30</b>	<b>14</b>	<b>4</b>	<b>12</b>	<b>13,00</b>	<b>% 43</b>
Cevap Anahtarı	A	ECCDEBDBCEBABDCEADDBEDACCBCEB				
Cevaplarınız		ECd EB B DCE DDBdDAC dd				

S	D	Y	B%
30	14	4	47
3	2	1	67
12	6	0	50
10	5	1	50
2	1	0	50
1	0	1	0
2	0	1	0

**Matematik-1**  
Olayların gerçekleşme sayısını toplama ve çarpma yöntemlerini kullanarak hesaplar.  
n çeşit nesne ile oluşturulabilecek r li dizilişlerin (permütasyonların) kaç farklı şekilde yapılabileceğini hesaplar.  
n elemanlı bir kümenin r tane elemanın kaç farklı şekilde seçilebileceğini hesaplar.  
Sınırlı sayıda tekrarlayan nesnelerin dizilişlerini (permütasyonlarını) açıklayarak problemler çözer.  
Pascal üçgenini açıklar.  
Binom açılımını yapar.

Soru	Doğru	Yanlış	Boş	Net	Başarı	
<b>Tarih-1</b>	<b>10</b>	<b>3</b>	<b>5</b>	<b>2</b>	<b>1,75</b>	<b>% 18</b>
<b>Coğrafya-1</b>	<b>10</b>	<b>0</b>	<b>1</b>	<b>9</b>	<b>-0,25</b>	<b>% 0</b>
<b>Felsefe</b>	<b>5</b>	<b>4</b>	<b>1</b>	<b>0</b>	<b>3,75</b>	<b>% 75</b>
<b>Din Kül. ve Ahl. Bil.</b>	<b>5</b>	<b>4</b>	<b>1</b>	<b>0</b>	<b>3,75</b>	<b>% 75</b>
<b>TYT Sosyal</b>	<b>30</b>	<b>11</b>	<b>8</b>	<b>11</b>	<b>9,00</b>	<b>% 30</b>
Cevap Anahtarı	A	CDBCEADBDDBCEDDABEBABDECEBADC				
Cevaplarınız		Cb e AccDc a ABDdCaBADC				

S	D	Y	B%
10	3	5	30
2	1	1	50
4	1	1	25
1	1	0	100
1	0	1	0
2	0	2	0
10	0	1	0
4	0	1	0
4	0	0	0
1	0	0	0
1	0	0	0
5	4	1	80
3	2	1	67
2	2	0	100
5	4	1	80
1	0	1	0
1	1	0	100
2	2	0	100
1	1	0	100

**Tarih-1**  
Anadolu ya yapılan Türk göçlerinin sosyokültürel etkilerini analiz eder.  
Anadolu daki ilk Türk siyasi teşekküllerinin birbirleriyle ve çevre devletlerle olan ilişkilerini uzlaşma ve çatışma bağla  
İslam dünyasının korunması bağlamında Türkiye Selçuklu Devleti ve Eyyubi Devleti nin Haçlılarla yaptıkları mücadeleyi  
Türklerin Anadolu ya yerleşmeye başlaması ile Türkiye Selçuklu Devleti nin yıkılışı arasındaki süreçte meydana gele  
Türklerin Anadolu da devletleşme sürecini etkileyen faktörleri açıklar.

**Coğrafya-1**  
Dünya nın tektonik oluşumunu açıklar.  
İç kuvvetleri; yer şekillerinin oluşum sürecine etkileri açısından açıklar.  
Jeolojik zamanların özelliklerini tektonik olaylarla ilişkilendirerek açıklar.  
Kayaçların özellikleri ile yeryüzü şekillerinin oluşum süreçlerini ilişkilendirir.

**Felsefe**  
Felsefi düşüncenin özelliklerini açıklar.  
Felsefenin anlamını açıklar.

**Din Kül. ve Ahl. Bil.**  
Allah inancının insan hayatındaki yeri ve önemini yorumlar.  
Allah ın varlığı ve birliği konusunda akli ve nakli delilleri analiz eder.  
İsim ve sıfatlarının yansımalarıyla Allah'ı tanıır.  
İnsanın Allah ile irtibat yollarını açıklar.

Soru	Doğru	Yanlış	Boş	Net	Başarı	
<b>Fizik</b>	<b>10</b>	<b>2</b>	<b>4</b>	<b>4</b>	<b>1,00</b>	<b>% 10</b>
<b>Kimya</b>	<b>10</b>	<b>0</b>	<b>1</b>	<b>9</b>	<b>-0,25</b>	<b>% 0</b>
<b>Biyoloji</b>	<b>10</b>	<b>5</b>	<b>3</b>	<b>2</b>	<b>4,25</b>	<b>% 43</b>
<b>TYT Fen</b>	<b>30</b>	<b>7</b>	<b>8</b>	<b>15</b>	<b>5,00</b>	<b>% 17</b>
Cevap Anahtarı	A	ABEDCEDECBCBDCAEDEEEEEACAECCECD				
Cevaplarınız		ce DC b e d ACAEeeEc				

S	D	Y	B%
10	2	4	20
2	0	2	0
2	1	0	50
5	1	2	20
1	0	0	0
10	0	1	0
9	0	1	0
1	0	0	0
10	5	3	50
9	5	2	56
1	0	1	0

**Fizik**  
Elektrik akımı, direnç ve potansiyel farkı kavramlarını açıklar.  
Kati bir iletkenin direncinin bağlı olduğu değişkenleri analiz eder.  
Elektrik Akımı, direnç ve potansiyel farkı arasındaki ilişkiyi analiz eder

**Kimya**  
Kimyanın temel kanunlarını açıklar.  
Mol kavramını açıklar.

**Biyoloji**  
Mayozu açıklar.  
Canlılarda hücre bölünmesinin gerekliliğini açıklar.

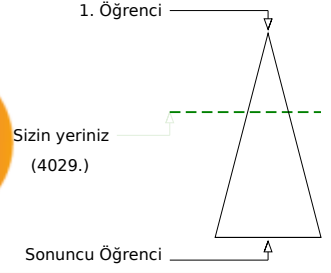
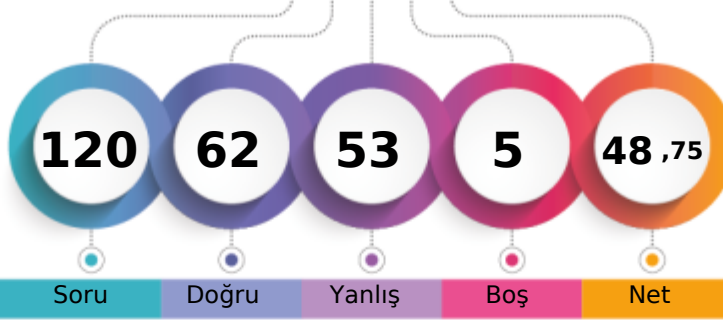

Soru Doğru Yanlış Boş Net

	Şube	Kurum	İlçe	İl	Genel
Öğrenci Sıra No	11	92	92	372	4029 % 37,25
Sınava Katılan Öğrenci Sayısı	30	287	287	596	10817

	Soru	Doğru	Yanlış	Boş	Net	Başarı
<b>TYT Türkçe</b>	30	20	10	0	17,50	% 58
Cevap Anahtarı	B	BCDBDBCCABCECEBEACEEBAABCDCEDEDE				
Cevaplarınız	BCaBeaCCABbEebcdAaEEBcBCDCEDEDE					

	S	D	Y	B%
<b>Türkçe</b>	30	20	10	67
"Dede Korkut Hikâyeleri"ni inceler ve genel özelliklerini kavrar.	4	3	1	75
Edebiyatın tarihle ilişkisini belirler.	4	2	2	50
Türk edebiyatını dönemlere ayırır.	16	10	6	63
Türkçenin tarihi gelişimini inceler.	2	2	0	100
	4	3	1	75

	Soru	Doğru	Yanlış	Boş	Net	Başarı
<b>TYT Matematik</b>	30	11	14	5	7,50	% 25
Cevap Anahtarı	B	CEDECDBBBACEBCDDDEAEDBCACBCBBE				
Cevaplarınız	CE EdaecBAđ caDDeEdaDBb C ee b					

	S	D	Y	B%
<b>Matematik-1</b>	30	11	14	37
Olayların gerçekleşme sayısını toplama ve çarpma yöntemlerini kullanarak hesaplar.	3	2	1	67
n çeşit nesne ile oluşturulabilecek r li dizilişlerin (permütasyonların) kaç farklı şekilde yapılabileceğini hesaplar.	12	5	6	42
n elemanlı bir kümenin r tane elemanın kaç farklı şekilde seçilebileceğini hesaplar.	10	3	4	30
Sınırlı sayıda tekrarlayan nesnelerin dizilişlerini (permütasyonlarını) açıklayarak problemler çözer.	2	1	1	50
Pascal üçgenini açıklar.	1	0	1	0
Binom açılımını yapar.	2	0	1	0

	Soru	Doğru	Yanlış	Boş	Net	Başarı
Tarih-1	10	5	5	0	3,75	% 38
Coğrafya-1	10	3	7	0	1,25	% 13
Felsefe	5	5	0	0	5,00	% 100
Din Kül. ve Ahl. Bil.	5	4	1	0	3,75	% 75
<b>TYT Sosyal</b>	30	17	13	0	13,75	% 46
Cevap Anahtarı	B	BCCDAEDBDDDDCEAEBBADBECECAD				
Cevaplarınız	deCDAEacDbceDcbdaAaeBADBECECAD					

	S	D	Y	B%
<b>Tarih-1</b>	10	5	5	50
Anadolu daki ilk Türk siyasi teşekküllerinin birbirleriyle ve çevre devletlerle olan ilişkilerini uzlaşma ve çatışma bağla	4	2	2	50
Anadolu ya yapılan Türk göçlerinin sosyokültürel etkilerini analiz eder.	2	2	0	100
İslam dünyasının korunması bağlamında Türkiye Selçuklu Devleti ve Eyyubi Devleti nin Haçlılarla yaptıkları mücadeleyi	1	1	0	100
Türklerin Anadolu ya yerleşmeye başlaması ile Türkiye Selçuklu Devleti nin yıkılışı arasındaki süreçte meydana gele	1	0	1	0
Türklerin Anadolu da devletleşme sürecini etkileyen faktörleri açıklar.	2	0	2	0
<b>Coğrafya-1</b>	10	3	7	30
İç kuvvetleri; yer şekillerinin oluşum sürecine etkileri açısından açıklar.	4	2	2	50
Dünya nın tektonik oluşumunu açıklar.	4	0	4	0
Kayaçların özellikleri ile yeryüzü şekillerinin oluşum süreçlerini ilişkilendirir.	1	1	0	100
Jeolojik zamanların özelliklerini tektonik olaylarla ilişkilendirerek açıklar.	1	0	1	0
<b>Felsefe</b>	5	5	0	100
Felsefi düşüncenin özelliklerini açıklar.	3	3	0	100
Felsefenin anlamını açıklar.	2	2	0	100
<b>Din Kül. ve Ahl. Bil.</b>	5	4	1	80
Allah ın varlığı ve birliği konusunda akli ve nakli delilleri analiz eder.	1	0	1	0
Allah inancının insan hayatındaki yeri ve önemini yorumlar.	1	1	0	100
İnsanın Allah ile irtibat yollarını fark eder.	1	1	0	100
İsim ve sıfatlarının yansımalarıyla Allah'ı tanıır.	2	2	0	100

	Soru	Doğru	Yanlış	Boş	Net	Başarı
Fizik	10	2	8	0	0,00	% 0
Kimya	10	5	5	0	3,75	% 38
Biyoloji	10	7	3	0	6,25	% 63
<b>TYT Fen</b>	30	14	16	0	10,00	% 33
Cevap Anahtarı	B	EABEDDCCEBBCCDAEDEEECEAAACEDEC				
Cevaplarınız	cccdDcedbBBCaaAdbeEeBCEdAbEDEe					

	S	D	Y	B%
<b>Fizik</b>	10	2	8	20
Katı bir iletkenin direncinin bağlı olduğu değişkenleri analiz eder.	2	0	2	0
Elektrik akımı, direnç ve potansiyel farkı kavramlarını açıklar.	2	0	2	0
Elektrik Akımı, direnç ve potansiyel farkı arasındaki ilişkiyi analiz eder	5	1	4	20
<b>Kimya</b>	10	5	5	50
Kimyanın temel kanunlarını açıklar.	9	4	5	44
Mol kavramını açıklar.	1	1	0	100
<b>Biyoloji</b>	10	7	3	70
Mayozu açıklar.	9	7	2	78
Canlılarda hücre bölünmesinin gerekliliğini açıklar.	1	0	1	0

TEKİRDAĞ / ÇERKEZKÖY  
Trakya Anadolu Lisesi

10C - 373  
BETÜL GÜNAYDIN

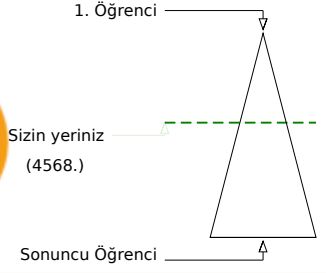
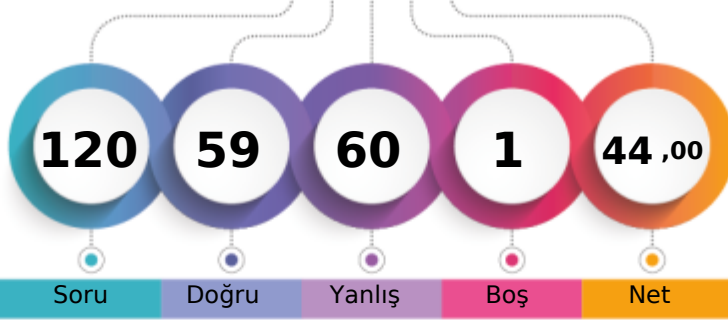

Soru Doğru Yanlış Boş Net

	Şube	Kurum	İlçe	İl	Genel
Öğrenci Sıra No	15	122	122	405	4568 % 42,23
Sınava Katılan Öğrenci Sayısı	30	287	287	596	10817

	Soru	Doğru	Yanlış	Boş	Net	Başarı
<b>TYT Türkçe</b>	30	20	10	0	17,50	% 58
Cevap Anahtarı	B	BCDBDBCCABCECEBEACEEBBABCDCEDDE				
Cevaplarınız		BCaBeaCCABbEebcdAaEEeABCDCEDDE				

	S	D	Y	B%
<b>Türkçe</b>	30	20	10	67
"Dede Korkut Hikâyeleri"ni inceler ve genel özelliklerini kavrar.	4	3	1	75
Edebiyatın tarihle ilişkisini belirler.	4	2	2	50
Türk edebiyatını dönemlere ayırır.	16	10	6	63
Türkçenin tarihi gelişimini inceler.	2	2	0	100
	4	3	1	75

	Soru	Doğru	Yanlış	Boş	Net	Başarı
<b>TYT Matematik</b>	30	11	19	0	6,25	% 21
Cevap Anahtarı	B	CEDECDBBBACEBCDDDEAEDBCACBCBBE				
Cevaplarınız		CEaEdaacBADEcaDDeEdaacdbBCeda				

	S	D	Y	B%
<b>Matematik-1</b>	30	11	19	37
Olayların gerçekleşme sayısını toplama ve çarpma yöntemlerini kullanarak hesaplar.	3	2	1	67
n çeşit nesne ile oluşturulabilecek r li dizilişlerin (permütasyonların) kaç farklı şekilde yapılabileceğini hesaplar.	12	4	8	33
n elemanlı bir kümenin r tane elemanın kaç farklı şekilde seçilebileceğini hesaplar.	10	3	7	30
Sınırlı sayıda tekrarlayan nesnelerin dizilişlerini (permütasyonlarını) açıklayarak problemler çözer.	2	1	1	50
Pascal üçgenini açıklar.	1	1	0	100
Binom açılımını yapar.	2	0	2	0

	Soru	Doğru	Yanlış	Boş	Net	Başarı
Tarih-1	10	5	5	0	3,75	% 38
Coğrafya-1	10	3	7	0	1,25	% 13
Felsefe	5	5	0	0	5,00	% 100
Din Kül. ve Ahl. Bil.	5	4	1	0	3,75	% 75
<b>TYT Sosyal</b>	30	17	13	0	13,75	% 46
Cevap Anahtarı	B	BCCDAEDBDDDDCEAEBBADBECECAD				
Cevaplarınız		deCdCeAeBDbdcccbaEAbdBADBECECAD				

	S	D	Y	B%
<b>Tarih-1</b>	10	5	5	50
Anadolu daki ilk Türk siyasi teşekküllerinin birbirleriyle ve çevre devletlerle olan ilişkilerini uzlaşma ve çatışma bağla	4	2	2	50
Anadolu ya yapılan Türk göçlerinin sosyokültürel etkilerini analiz eder.	2	2	0	100
İslam dünyasının korunması bağlamında Türkiye Selçuklu Devleti ve Eyyubi Devleti nin Haçlılarla yaptıkları mücadele	1	0	1	0
Türklerin Anadolu ya yerleşmeye başlaması ile Türkiye Selçuklu Devleti nin yıkılışı arasındaki süreçte meydana gele	1	0	1	0
Türklerin Anadolu da devletleşme sürecini etkileyen faktörleri açıklar.	2	1	1	50
<b>Coğrafya-1</b>	10	3	7	30
İç kuvvetleri; yer şekillerinin oluşum sürecine etkileri açısından açıklar.	4	2	2	50
Dünya nın tektonik oluşumunu açıklar.	4	0	4	0
Kayaçların özellikleri ile yeryüzü şekillerinin oluşum süreçlerini ilişkilendirir.	1	0	1	0
Jeolojik zamanların özelliklerini tektonik olaylarla ilişkilendirerek açıklar.	1	1	0	100
<b>Felsefe</b>	5	5	0	100
Felsefi düşüncenin özelliklerini açıklar.	3	3	0	100
Felsefenin anlamını açıklar.	2	2	0	100
<b>Din Kül. ve Ahl. Bil.</b>	5	4	1	80
Allah ın varlığı ve birliği konusunda akli ve nakli delilleri analiz eder.	1	0	1	0
Allah ın insan hayatındaki yeri ve önemini yorumlar.	1	1	0	100
İnsanın Allah ile irtibat yollarını fark eder.	1	1	0	100
İsim ve sıfatlarının yansımalarıyla Allah'ı tanıır.	2	2	0	100

	Soru	Doğru	Yanlış	Boş	Net	Başarı
Fizik	10	4	6	0	2,50	% 25
Kimya	10	1	9	0	-1,25	% 0
Biyoloji	10	6	3	1	5,25	% 53
<b>TYT Fen</b>	30	11	18	1	6,50	% 22
Cevap Anahtarı	B	EABEDDCCEBBCCDAEEDDEEECEAAEDEC				
Cevaplarınız		EdBcbDCdacdabDebcadbEa dAaEDEC				

	S	D	Y	B%
<b>Fizik</b>	10	4	6	40
Katı bir iletkenin direncinin bağlı olduğu değişkenleri analiz eder.	2	2	0	100
Elektrik akımı, direnç ve potansiyel farkı kavramlarını açıklar.	2	1	1	50
Elektrik Akımı, direnç ve potansiyel farkı arasındaki ilişkiyi analiz eder	5	1	4	20
	1	0	1	0
<b>Kimya</b>	10	1	9	10
Kimyanın temel kanunlarını açıklar.	9	1	8	11
Mol kavramını açıklar.	1	0	1	0
<b>Biyoloji</b>	10	6	3	60
Mayozu açıklar.	9	6	2	67
Canlılarda hücre bölünmesinin gerekliliğini açıklar.	1	0	1	0

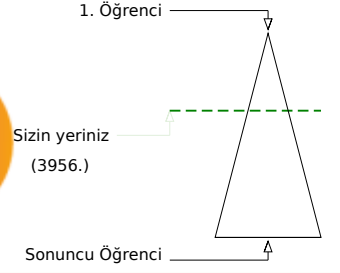
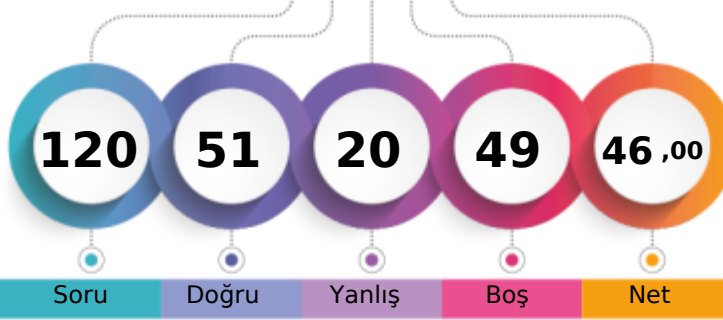

Şube	Kurum	İlçe	İl	Genel
Öğrenci Sıra No	8	85	364	3956 % 36,57
Sınava Katılan Öğrenci Sayısı	30	287	596	10817

	Soru	Doğru	Yanlış	Boş	Net	Başarı
<b>TYT Türkçe</b>	<b>30</b>	<b>21</b>	<b>3</b>	<b>6</b>	<b>20,25</b>	<b>% 68</b>
Cevap Anahtarı	B BCDBDBCCABCECEBEACEEBBABCDCEDDE					
Cevaplarınız	BC BeBCC B E daEAC EB BCDCEDDE					

	S	D	Y	B%
<b>Türkçe</b>	<b>30</b>	<b>21</b>	<b>3</b>	<b>70</b>
"Dede Korkut Hikâyeleri"ni inceler ve genel özelliklerini kavrar.	4	3	0	75
Edebiyatın tarihle ilişkisini belirler.	4	3	1	75
Türk edebiyatını dönemlere ayırır.	16	12	2	75
Türkçenin tarihi gelişimini inceler.	2	1	0	50
	4	2	0	50

	Soru	Doğru	Yanlış	Boş	Net	Başarı
<b>TYT Matematik</b>	<b>30</b>	<b>9</b>	<b>6</b>	<b>15</b>	<b>7,50</b>	<b>% 25</b>
Cevap Anahtarı	B CEDECDBBBACEBCDDDEAEDBCACBCBBE					
Cevaplarınız	CEDECaBe dC cDE d					

	S	D	Y	B%
<b>Matematik-1</b>	<b>30</b>	<b>9</b>	<b>6</b>	<b>30</b>
Olayların gerçekleşme sayısını toplama ve çarpma yöntemlerini kullanarak hesaplar.	3	3	0	100
n çeşit nesne ile oluşturulabilecek r li dizilişlerin (permütasyonların) kaç farklı şekilde yapılabileceğini hesaplar.	12	4	4	33
n elemanlı bir kümenin r tane elemanın kaç farklı şekilde seçilebileceğini hesaplar.	10	1	2	10
Sınırlı sayıda tekrarlayan nesnelerin dizilişlerini (permütasyonlarını) açıklayarak problemler çözer.	2	1	0	50
Pascal üçgenini açıklar.	1	0	0	0
Binom açılımını yapar.	2	0	0	0

	Soru	Doğru	Yanlış	Boş	Net	Başarı
Tarih-1	10	7	2	1	6,50	% 65
Coğrafya-1	10	5	4	1	4,00	% 40
Felsefe	5	5	0	0	5,00	% 100
Din Kül. ve Ahl. Bil.	5	3	1	1	2,75	% 55
<b>TYT Sosyal</b>	<b>30</b>	<b>20</b>	<b>7</b>	<b>3</b>	<b>18,25</b>	<b>% 61</b>
Cevap Anahtarı	B BCCDAEDBDDDDCEAEBBADBECECAD					
Cevaplarınız	edDAEDBDD DDCeEdEedADBECEBaCA					

	S	D	Y	B%
<b>Tarih-1</b>	<b>10</b>	<b>7</b>	<b>2</b>	<b>70</b>
Anadolu daki ilk Türk siyasi teşekküllerinin birbirleriyle ve çevre devletlerle olan ilişkilerini uzlaşma ve çatışma bağla	4	2	1	50
Anadolu ya yapılan Türk göçlerinin sosyokültürel etkilerini analiz eder.	2	1	1	50
İslam dünyasının korunması bağlamında Türkiye Selçuklu Devleti ve Eyyubi Devleti nin Haçlılarla yaptıkları mücadele	1	1	0	100
Türklerin Anadolu ya yerleşmeye başlaması ile Türkiye Selçuklu Devleti nin yıkılışı arasındaki süreçte meydana gele	1	1	0	100
Türklerin Anadolu da devletleşme sürecini etkileyen faktörleri açıklar.	2	2	0	100
<b>Coğrafya-1</b>	<b>10</b>	<b>5</b>	<b>4</b>	<b>50</b>
İç kuvvetleri; yer şekillerinin oluşum sürecine etkileri açısından açıklar.	4	1	2	25
Dünya nın tektonik oluşumunu açıklar.	4	2	2	50
Kayaçların özellikleri ile yeryüzü şekillerinin oluşum süreçlerini ilişkilendirir.	1	1	0	100
Jeolojik zamanların özelliklerini tektonik olaylarla ilişkilendirerek açıklar.	1	1	0	100
<b>Felsefe</b>	<b>5</b>	<b>5</b>	<b>0</b>	<b>100</b>
Felsefi düşüncenin özelliklerini açıklar.	3	3	0	100
Felsefenin anlamını açıklar.	2	2	0	100
<b>Din Kül. ve Ahl. Bil.</b>	<b>5</b>	<b>3</b>	<b>1</b>	<b>60</b>
Allah ın varlığı ve birliği konusunda akli ve nakli delilleri analiz eder.	1	1	0	100
Allah inancının insan hayatındaki yeri ve önemini yorumlar.	1	0	1	0
İnsanın Allah ile irtibat yollarını fark eder.	1	1	0	100
İsim ve sıfatlarının yansımalarıyla Allah'ı tanıır.	2	1	0	50

	Soru	Doğru	Yanlış	Boş	Net	Başarı
Fizik	10	0	0	10	0,00	% 0
Kimya	10	1	4	5	0,00	% 0
Biyoloji	10	0	0	10	0,00	% 0
<b>TYT Fen</b>	<b>30</b>	<b>1</b>	<b>4</b>	<b>25</b>	<b>0,00</b>	<b>% 0</b>
Cevap Anahtarı	B EABEDDCCEBBCCDAEDEEECEAAACEDEC					
Cevaplarınız	Be bcb					

	S	D	Y	B%
<b>Fizik</b>	<b>10</b>	<b>0</b>	<b>0</b>	<b>0</b>
Katı bir iletkenin direncinin bağlı olduğu değişkenleri analiz eder.	2	0	0	0
Elektrik akımı, direnç ve potansiyel farkı kavramlarını açıklar.	2	0	0	0
Elektrik Akımı, direnç ve potansiyel farkı arasındaki ilişkiyi analiz eder	5	0	0	0
<b>Kimya</b>	<b>10</b>	<b>1</b>	<b>4</b>	<b>10</b>
Kimyanın temel kanunlarını açıklar.	9	1	4	11
Mol kavramını açıklar.	1	0	0	0
<b>Biyoloji</b>	<b>10</b>	<b>0</b>	<b>0</b>	<b>0</b>
Mayozu açıklar.	9	0	0	0
Canlılarda hücre bölünmesinin gerekliliğini açıklar.	1	0	0	0

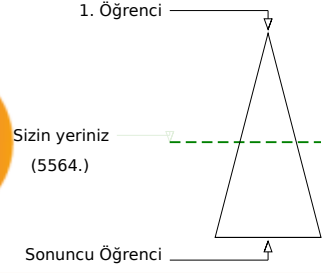
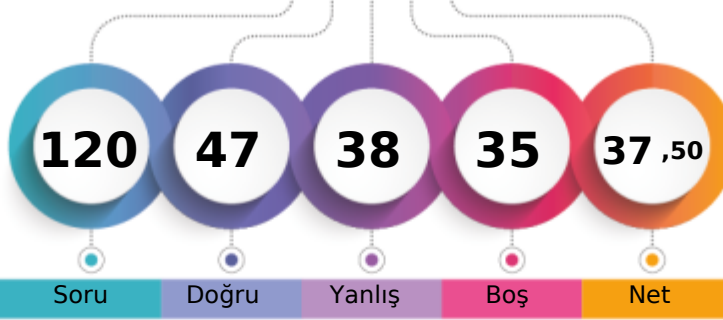

Şube	Kurum	İlçe	İl	Genel
Öğrenci Sıra No	26	185	185	471
Sınava Katılan Öğrenci Sayısı	30	287	287	596
				10817

Soru	Doğru	Yanlış	Boş	Net	Başarı	
<b>TYT Türkçe</b>	<b>30</b>	<b>16</b>	<b>12</b>	<b>2</b>	<b>13,00</b>	<b>% 43</b>
Cevap Anahtarı	B	BCDBDBCCABCECEBEACEEBABCDCEDE				
Cevaplarınız		aCDBDcabbBedCdaEaCa Bd CDaEDE				

S	D	Y	B%
30	16	12	53
4	1	3	25
4	3	1	75
16	10	5	63
2	1	1	50
4	1	2	25

**Türkçe**

"Dede Korkut Hikâyeleri"ni inceler ve genel özelliklerini kavrar.

Edebiyatın tarihle ilişkisini belirler.

Türk edebiyatını dönemlere ayırır.

Türkçenin tarihi gelişimini inceler.

Soru	Doğru	Yanlış	Boş	Net	Başarı	
<b>TYT Matematik</b>	<b>30</b>	<b>9</b>	<b>10</b>	<b>11</b>	<b>6,50</b>	<b>% 22</b>
Cevap Anahtarı	B	CEDECDBBBACEBCDDDEAEDEBCACBCBBE				
Cevaplarınız		CaDaaceBe dC DDEAac d C				

S	D	Y	B%
30	9	10	30
3	1	2	33
12	3	6	25
10	2	2	20
2	2	0	100
1	1	0	100
2	0	0	0

**Matematik-1**

Olayların gerçekleşme sayısını toplama ve çarpma yöntemlerini kullanarak hesaplar.

n çeşit nesne ile oluşturulabilecek r li dizilişlerin (permütasyonların) kaç farklı şekilde yapılabileceğini hesaplar.

n elemanlı bir kümenin r tane elemanın kaç farklı şekilde seçilebileceğini hesaplar.

Sınırlı sayıda tekrarlayan nesnelerin dizilişlerini (permütasyonlarını) açıklayarak problemler çözer.

Pascal üçgenini açıklar.

Binom açılımını yapar.

Soru	Doğru	Yanlış	Boş	Net	Başarı	
Tarih-1	10	6	4	0	5,00	% 50
Coğrafya-1	10	5	5	0	3,75	% 38
Felsefe	5	4	1	0	3,75	% 75
Din Kül. ve Ahl. Bil.	5	4	1	0	3,75	% 75
<b>TYT Sosyal</b>	<b>30</b>	<b>19</b>	<b>11</b>	<b>0</b>	<b>16,25</b>	<b>% 54</b>
Cevap Anahtarı	B	BCCDAEDBDDDDCEAEBBADBECECAD				
Cevaplarınız		BeDcAEDBDeaDDcEdEecADBdCBaCAD				

S	D	Y	B%
10	6	4	60
4	3	1	75
2	0	2	0
1	1	0	100
1	1	0	100
2	1	1	50
4	1	3	25
4	2	2	50
1	1	0	100
1	1	0	100
5	4	1	80
3	2	1	67
2	2	0	100
5	4	1	80
1	1	0	100
1	0	1	0
1	1	0	100
2	2	0	100

**Tarih-1**

Anadolu daki ilk Türk siyasi teşekküllerinin birbirleriyle ve çevre devletlerle olan ilişkilerini uzlaşma ve çatışma bağla

Anadolu ya yapılan Türk göçlerinin sosyokültürel etkilerini analiz eder.

İslam dünyasının korunması bağlamında Türkiye Selçuklu Devleti ve Eyyubi Devleti nin Haçlılarla yaptıkları mücadele

Türklerin Anadolu ya yerleşmeye başlaması ile Türkiye Selçuklu Devleti nin yıkılışı arasındaki süreçte meydana gele

Türklerin Anadolu da devletleşme sürecini etkileyen faktörleri açıklar.

**Coğrafya-1**

İç kuvvetleri; yer şekillerinin oluşum sürecine etkileri açısından açıklar.

Dünya nın tektonik oluşumunu açıklar.

Kayaçların özellikleri ile yeryüzü şekillerinin oluşum süreçlerini ilişkilendirir.

Jeolojik zamanların özelliklerini tektonik olaylarla ilişkilendirerek açıklar.

**Felsefe**

Felsefi düşüncenin özelliklerini açıklar.

Felsefenin anlamını açıklar.

**Din Kül. ve Ahl. Bil.**

Allah ın varlığı ve birliği konusunda akli ve nakli delilleri analiz eder.

Allah inancının insan hayatındaki yeri ve önemini yorumlar.

İnsanın Allah ile irtibat yollarını fark eder.

İsim ve sıfatlarının yansımalarıyla Allah'ı tanıır.

Soru	Doğru	Yanlış	Boş	Net	Başarı	
Fizik	10	1	1	8	0,75	% 8
Kimya	10	1	4	5	0,00	% 0
Biyoloji	10	1	0	9	1,00	% 10
<b>TYT Fen</b>	<b>30</b>	<b>3</b>	<b>5</b>	<b>22</b>	<b>1,75</b>	<b>% 6</b>
Cevap Anahtarı	B	EABEDDCCEBBCCDAEDEEECEAAACEDEC				
Cevaplarınız		E a B db cd A				

S	D	Y	B%
10	1	1	10
2	0	0	0
2	0	0	0
5	1	1	20
1	0	0	0
10	1	4	10
9	1	3	11
1	0	1	0
10	1	0	10
9	1	0	11
1	0	0	0

**Fizik**

Katı bir iletkenin direncinin bağlı olduğu değişkenleri analiz eder.

Elektrik akımı, direnç ve potansiyel farkı kavramlarını açıklar.

Elektrik Akımı, direnç ve potansiyel farkı arasındaki ilişkiyi analiz eder

**Kimya**

Kimyanın temel kanunlarını açıklar.

Mol kavramını açıklar.

**Biyoloji**

Mayozu açıklar.

Canlılarda hücre bölünmesinin gerekliliğini açıklar.

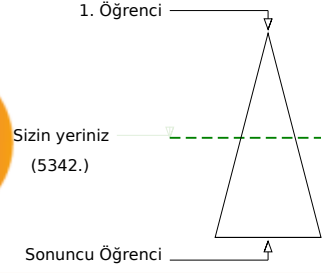
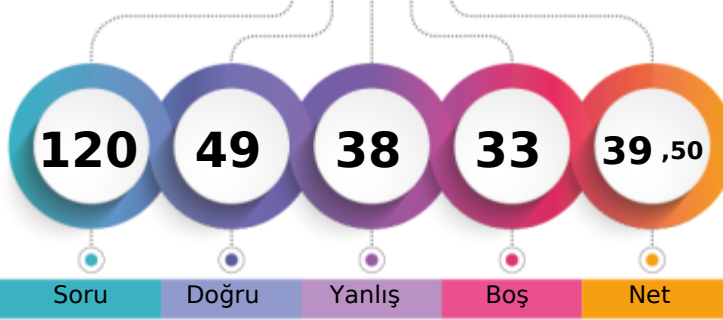

Soru Doğru Yanlış Boş Net

	Şube	Kurum	İlçe	İl	Genel
Öğrenci Sıra No	21	171	171	457	5342 % 49,39
Sınava Katılan Öğrenci Sayısı	30	287	287	596	10817

	Soru	Doğru	Yanlış	Boş	Net	Başarı
<b>TYT Türkçe</b>	<b>30</b>	<b>16</b>	<b>12</b>	<b>2</b>	<b>13,00</b>	<b>% 43</b>
Cevap Anahtarı	B	BCDBDBCCABCECEBEACEEBBABCDCEDDE				
Cevaplarınız		BCDBedada bEd edbaabBABCDCEDDE				

	S	D	Y	B%
<b>Türkçe</b>	<b>30</b>	<b>16</b>	<b>12</b>	<b>53</b>
"Dede Korkut Hikâyeleri"ni inceler ve genel özelliklerini kavrar.	4	3	1	75
Edebiyatın tarihle ilişkisini belirler.	4	2	2	50
Türk edebiyatını dönemlere ayırır.	16	8	6	50
Türkçenin tarihi gelişimini inceler.	2	1	1	50
	4	2	2	50

	Soru	Doğru	Yanlış	Boş	Net	Başarı
<b>TYT Matematik</b>	<b>30</b>	<b>8</b>	<b>4</b>	<b>18</b>	<b>7,00</b>	<b>% 23</b>
Cevap Anahtarı	B	CEDECDBBBACEBCDDDEAEDBCACBCBBE				
Cevaplarınız		eEDECc C dC A C a				

	S	D	Y	B%
<b>Matematik-1</b>	<b>30</b>	<b>8</b>	<b>4</b>	<b>27</b>
Olayların gerçekleşme sayısını toplama ve çarpma yöntemlerini kullanarak hesaplar.	3	2	1	67
n çeşit nesne ile oluşturulabilecek r li dizilişlerin (permütasyonların) kaç farklı şekilde yapılabileceğini hesaplar.	12	3	2	25
n elemanlı bir kümenin r tane elemanın kaç farklı şekilde seçilebileceğini hesaplar.	10	1	0	10
Sınırlı sayıda tekrarlayan nesnelerin dizilişlerini (permütasyonlarını) açıklayarak problemler çözer.	2	1	0	50
Pascal üçgenini açıklar.	1	1	0	100
Binom açılımını yapar.	2	0	1	0

	Soru	Doğru	Yanlış	Boş	Net	Başarı
Tarih-1	10	5	5	0	3,75	% 38
Coğrafya-1	10	3	7	0	1,25	% 13
Felsefe	5	4	1	0	3,75	% 75
Din Kül. ve Ahl. Bil.	5	5	0	0	5,00	% 100
<b>TYT Sosyal</b>	<b>30</b>	<b>17</b>	<b>13</b>	<b>0</b>	<b>13,75</b>	<b>% 46</b>
Cevap Anahtarı	B	BCCDAEDBDDDDCEAEBBADBECECAD				
Cevaplarınız		ceCDAEeaDeBbabaadEdBADBbCBECAD				

	S	D	Y	B%
<b>Tarih-1</b>	<b>10</b>	<b>5</b>	<b>5</b>	<b>50</b>
Anadolu daki ilk Türk siyasi teşekküllerinin birbirleriyle ve çevre devletlerle olan ilişkilerini uzlaşma ve çatışma bağla	4	2	2	50
Anadolu ya yapılan Türk göçlerinin sosyokültürel etkilerini analiz eder.	2	2	0	100
İslam dünyasının korunması bağlamında Türkiye Selçuklu Devleti ve Eyyubi Devleti nin Haçlılarla yaptıkları mücadeleyi	1	1	0	100
Türklerin Anadolu ya yerleşmeye başlaması ile Türkiye Selçuklu Devleti nin yıkılışı arasındaki süreçte meydana gele	1	0	1	0
Türklerin Anadolu da devletleşme sürecini etkileyen faktörleri açıklar.	2	0	2	0
<b>Coğrafya-1</b>	<b>10</b>	<b>3</b>	<b>7</b>	<b>30</b>
İç kuvvetleri; yer şekillerinin oluşum sürecine etkileri açısından açıklar.	4	3	1	75
Dünya nın tektonik oluşumunu açıklar.	4	0	4	0
Kayaçların özellikleri ile yeryüzü şekillerinin oluşum süreçlerini ilişkilendirir.	1	0	1	0
Jeolojik zamanların özelliklerini tektonik olaylarla ilişkilendirerek açıklar.	1	0	1	0
<b>Felsefe</b>	<b>5</b>	<b>4</b>	<b>1</b>	<b>80</b>
Felsefi düşüncenin özelliklerini açıklar.	3	2	1	67
Felsefenin anlamını açıklar.	2	2	0	100
<b>Din Kül. ve Ahl. Bil.</b>	<b>5</b>	<b>5</b>	<b>0</b>	<b>100</b>
Allah ın varlığı ve birliği konusunda akli ve nakli delilleri analiz eder.	1	1	0	100
Allah inancının insan hayatındaki yeri ve önemini yorumlar.	1	1	0	100
İnsanın Allah ile irtibat yollarını fark eder.	1	1	0	100
İsim ve sıfatlarının yansımalarıyla Allah'ı tanıır.	2	2	0	100

	Soru	Doğru	Yanlış	Boş	Net	Başarı
Fizik	10	1	3	6	0,25	% 3
Kimya	10	3	1	6	2,75	% 28
Biyoloji	10	4	5	1	2,75	% 28
<b>TYT Fen</b>	<b>30</b>	<b>8</b>	<b>9</b>	<b>13</b>	<b>5,75</b>	<b>% 19</b>
Cevap Anahtarı	B	EABEDDCCEBBCCDAEDEEECEAAACEDEC				
Cevaplarınız		Ed a c BCC c Ed AACdece				

	S	D	Y	B%
<b>Fizik</b>	<b>10</b>	<b>1</b>	<b>3</b>	<b>10</b>
Katı bir iletkenin direncinin bağlı olduğu değişkenleri analiz eder.	2	1	1	50
Elektrik akımı, direnç ve potansiyel farkı kavramlarını açıklar.	2	0	1	0
Elektrik Akımı, direnç ve potansiyel farkı arasındaki ilişkiyi analiz eder	5	0	1	0
<b>Kimya</b>	<b>10</b>	<b>3</b>	<b>1</b>	<b>30</b>
Kimyanın temel kanunlarını açıklar.	9	3	1	33
Mol kavramını açıklar.	1	0	0	0
<b>Biyoloji</b>	<b>10</b>	<b>4</b>	<b>5</b>	<b>40</b>
Mayozu açıklar.	9	3	5	33
Canlılarda hücre bölünmesinin gerekliliğini açıklar.	1	1	0	100



TEKİRDAĞ / ÇERKEZKÖY  
Trakya Anadolu Lisesi

10C - 263  
EBRAR TOKSOY

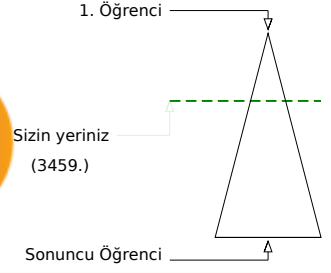
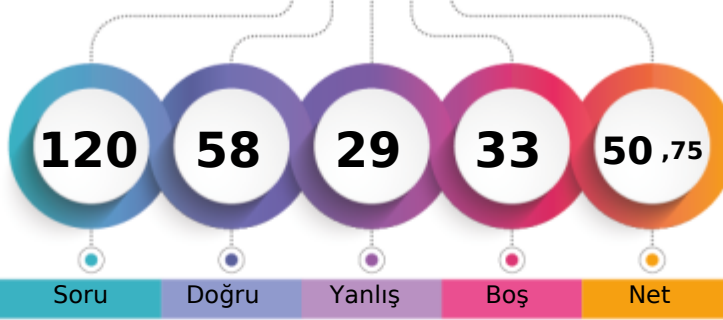

Şube	Kurum	İlçe	İl	Genel
Öğrenci Sıra No	7	64	339	3459 % 31,98
Sınava Katılan Öğrenci Sayısı	30	287	596	10817

	Soru	Doğru	Yanlış	Boş	Net	Başarı
<b>TYT Türkçe</b>	30	25	5	0	23,75	% 79
Cevap Anahtarı	A	DBCDBBCBACCEBEEACBEBACDEDED				
Cevaplarınız		DBCeBeCBeAdCEBdEEACBEBACDEDED				

	S	D	Y	B%
<b>Türkçe</b>	30	25	5	83
"Dede Korkut Hikâyeleri"ni inceler ve genel özelliklerini kavrar.	4	4	0	100
Edebiyatın tarihte ilişkisini belirler.	4	3	1	75
Türk edebiyatını dönemlere ayırır.	2	2	0	100
Türkçenin tarihi gelişimini inceler.	4	3	1	75

	Soru	Doğru	Yanlış	Boş	Net	Başarı
<b>TYT Matematik</b>	30	8	7	15	6,25	% 21
Cevap Anahtarı	A	ECCDEBDBCEBABBDCBADDBEDACCBCEB				
Cevaplarınız		ECDE e C aAd aAc cb				

	S	D	Y	B%
<b>Matematik-1</b>	30	8	7	27
Olayların gerçekleşme sayısını toplama ve çarpma yöntemlerini kullanarak hesaplar.	3	3	0	100
n çeşit nesne ile oluşturulabilecek r li dizilişlerin (permütasyonların) kaç farklı şekilde yapılabileceğini hesaplar.	12	3	3	25
n elemanlı bir kümenin r tane elemanın kaç farklı şekilde seçilebileceğini hesaplar.	10	1	2	10
Sınırlı sayıda tekrarlayan nesnelerin dizilişlerini (permütasyonlarını) açıklayarak problemler çözer.	2	1	1	50
Pascal üçgenini açıklar.	1	0	1	0
Binom açılımını yapar.	2	0	0	0

	Soru	Doğru	Yanlış	Boş	Net	Başarı
Tarih-1	10	6	4	0	5,00	% 50
Coğrafya-1	10	4	2	4	3,50	% 35
Felsefe	5	4	1	0	3,75	% 75
Din Kül. ve Ahl. Bil.	5	4	1	0	3,75	% 75
<b>TYT Sosyal</b>	30	18	8	4	16,00	% 53
Cevap Anahtarı	A	CDBCEADBDDBCEDDABEBABDECEBADC				
Cevaplarınız		eDceEAcBDD cb DD EBABDcCEBAcC				

	S	D	Y	B%
<b>Tarih-1</b>	10	6	4	60
Anadolu ya yapılan Türk göçlerinin sosyokültürel etkilerini analiz eder.	2	1	1	50
Anadolu daki ilk Türk siyasi teşekküllerinin birbirleriyle ve çevre devletlerle olan ilişkilerini uzlaşma ve çatışma bağla	4	2	2	50
İslam dünyasının korunması bağlamında Türkiye Selçuklu Devleti ve Eyyubi Devleti nin Haçlılarla yaptıkları mücadele	1	1	0	100
Türklerin Anadolu ya yerleşmeye başlaması ile Türkiye Selçuklu Devleti nin yıkılışı arasındaki süreçte meydana gele	1	0	1	0
Türklerin Anadolu da devletleşme sürecini etkileyen faktörleri açıklar.	2	2	0	100
<b>Coğrafya-1</b>	10	4	2	40
Dünya nın tektonik oluşumunu açıklar.	4	1	1	25
İç kuvvetleri; yer şekillerinin oluşum sürecine etkileri açısından açıklar.	4	2	1	50
Jeolojik zamanların özelliklerini tektonik olaylarla ilişkilendirerek açıklar.	1	0	0	0
Kayaçların özellikleri ile yeryüzü şekillerinin oluşum süreçlerini ilişkilendirir.	1	1	0	100
<b>Felsefe</b>	5	4	1	80
Felsefi düşüncenin özelliklerini açıklar.	3	2	1	67
Felsefenin anlamını açıklar.	2	2	0	100
<b>Din Kül. ve Ahl. Bil.</b>	5	4	1	80
Allah inancının insan hayatındaki yeri ve önemini yorumlar.	1	1	0	100
Allah ın varlığı ve birliği konusunda akli ve nakli delilleri analiz eder.	1	1	0	100
İsim ve sıfatlarının yansımalarıyla Allah'ı tanıır.	2	1	1	50
İnsanın Allah ile irtibat yollarını fark eder.	1	1	0	100

	Soru	Doğru	Yanlış	Boş	Net	Başarı
Fizik	10	2	2	6	1,50	% 15
Kimya	10	1	2	7	0,50	% 5
Biyoloji	10	4	5	1	2,75	% 28
<b>TYT Fen</b>	30	7	9	14	4,75	% 16
Cevap Anahtarı	A	ABEDCEDECBCBDCAEDEEEEEACAECCECD				
Cevaplarınız		cBE a bCc EcAdAdCa e				

	S	D	Y	B%
<b>Fizik</b>	10	2	2	20
Elektrik akımı, direnç ve potansiyel farkı kavramlarını açıklar.	2	1	1	50
Kati bir iletkenin direncinin bağlı olduğu değişkenleri analiz eder.	2	1	0	50
Elektrik Akımı, direnç ve potansiyel farkı arasındaki ilişkiyi analiz eder	5	0	1	0
<b>Kimya</b>	10	1	2	10
Kimyanın temel kanunlarını açıklar.	9	1	2	11
Mol kavramını açıklar.	1	0	0	0
<b>Biyoloji</b>	10	4	5	40
Mayozu açıklar.	9	3	5	33
Canlılarda hücre bölünmesinin gerekliliğini açıklar.	1	1	0	100

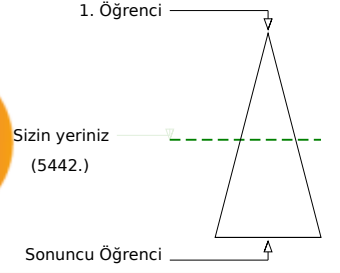
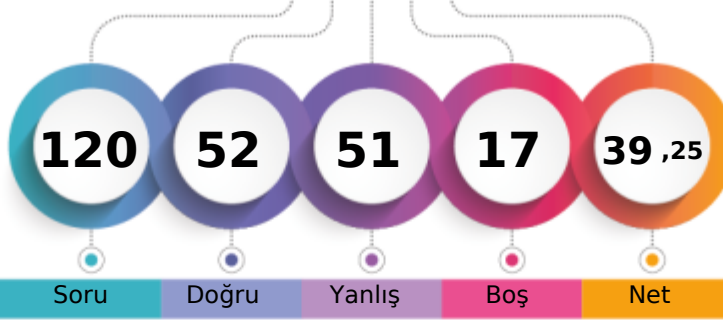

Soru Doğru Yanlış Boş Net

	Şube	Kurum	İlçe	İl	Genel
Öğrenci Sıra No	25	179	179	465	5442 % 50,31
Sınava Katılan Öğrenci Sayısı	30	287	287	596	10817

	Soru	Doğru	Yanlış	Boş	Net	Başarı
<b>TYT Türkçe</b>	<b>30</b>	<b>14</b>	<b>16</b>	<b>0</b>	<b>10,00</b>	<b>% 33</b>
Cevap Anahtarı	B	BCDBDBCCABCECEBEACEEBBABCDCEDDE				
Cevaplarınız		aCbBeeCdbcbEbdBcAbaEeABCDCdeDE				

	S	D	Y	B%
<b>Türkçe</b>	<b>30</b>	<b>14</b>	<b>16</b>	<b>47</b>
"Dede Korkut Hikâyeleri"ni inceler ve genel özelliklerini kavrar.	4	2	2	50
Edebiyatın tarihle ilişkisini belirler.	4	2	2	50
Türk edebiyatını dönemlere ayırır.	16	7	9	44
Türkçenin tarihi gelişimini inceler.	2	1	1	50
	4	2	2	50

	Soru	Doğru	Yanlış	Boş	Net	Başarı
<b>TYT Matematik</b>	<b>30</b>	<b>11</b>	<b>9</b>	<b>10</b>	<b>8,75</b>	<b>% 29</b>
Cevap Anahtarı	B	CEDECDBBBACEBCDDDEAEDBCACBCBBE				
Cevaplarınız		CEDcCeecBAC daDDeaA C a				

	S	D	Y	B%
<b>Matematik-1</b>	<b>30</b>	<b>11</b>	<b>9</b>	<b>37</b>
Olayların gerçekleşme sayısını toplama ve çarpma yöntemlerini kullanarak hesaplar.	3	3	0	100
n çeşit nesne ile oluşturulabilecek r li dizilişlerin (permütasyonların) kaç farklı şekilde yapılabileceğini hesaplar.	12	4	6	33
n elemanlı bir kümenin r tane elemanın kaç farklı şekilde seçilebileceğini hesaplar.	10	2	1	20
Sınırlı sayıda tekrarlayan nesnelerin dizilişlerini (permütasyonlarını) açıklayarak problemler çözer.	2	1	1	50
Pascal üçgenini açıklar.	1	1	0	100
Binom açılımını yapar.	2	0	1	0

	Soru	Doğru	Yanlış	Boş	Net	Başarı
Tarih-1	10	6	4	0	5,00	% 50
Coğrafya-1	10	3	6	1	1,50	% 15
Felsefe	5	3	2	0	2,50	% 50
Din Kül. ve Ahl. Bil.	5	4	1	0	3,75	% 75
<b>TYT Sosyal</b>	<b>30</b>	<b>16</b>	<b>13</b>	<b>1</b>	<b>12,75</b>	<b>% 43</b>
Cevap Anahtarı	B	BCCDAEDBDDDDCEAEBBADBECECAD				
Cevaplarınız		BedDcEaBDDDBDaba AbdaADedCaECAD				

	S	D	Y	B%
<b>Tarih-1</b>	<b>10</b>	<b>6</b>	<b>4</b>	<b>60</b>
Anadolu daki ilk Türk siyasi teşekküllerinin birbirleriyle ve çevre devletlerle olan ilişkilerini uzlaşma ve çatışma bağla	4	3	1	75
Anadolu ya yapılan Türk göçlerinin sosyokültürel etkilerini analiz eder.	2	1	1	50
İslam dünyasının korunması bağlamında Türkiye Selçuklu Devleti ve Eyyubi Devleti nin Haçlılarla yaptıkları mücadele	1	0	1	0
Türklerin Anadolu ya yerleşmeye başlaması ile Türkiye Selçuklu Devleti nin yıkılışı arasındaki süreçte meydana gele	1	0	1	0
Türklerin Anadolu da devletleşme sürecini etkileyen faktörleri açıklar.	2	2	0	100
<b>Coğrafya-1</b>	<b>10</b>	<b>3</b>	<b>6</b>	<b>30</b>
İç kuvvetleri; yer şekillerinin oluşum sürecine etkileri açısından açıklar.	4	2	2	50
Dünya nın tektonik oluşumunu açıklar.	4	1	3	25
Kayaçların özellikleri ile yeryüzü şekillerinin oluşum süreçlerini ilişkilendirir.	1	0	1	0
Jeolojik zamanların özelliklerini tektonik olaylarla ilişkilendirerek açıklar.	1	0	0	0
<b>Felsefe</b>	<b>5</b>	<b>3</b>	<b>2</b>	<b>60</b>
Felsefi düşüncenin özelliklerini açıklar.	3	1	2	33
Felsefenin anlamını açıklar.	2	2	0	100
<b>Din Kül. ve Ahl. Bil.</b>	<b>5</b>	<b>4</b>	<b>1</b>	<b>80</b>
Allah ın varlığı ve birliği konusunda akli ve nakli delilleri analiz eder.	1	0	1	0
Allah inancının insan hayatındaki yeri ve önemini yorumlar.	1	1	0	100
İnsanın Allah ile irtibat yollarını fark eder.	1	1	0	100
İsim ve sıfatlarının yansımalarıyla Allah'ı tanıır.	2	2	0	100

	Soru	Doğru	Yanlış	Boş	Net	Başarı
Fizik	10	2	6	2	0,50	% 5
Kimya	10	1	6	3	-0,50	% 0
Biyoloji	10	8	1	1	7,75	% 78
<b>TYT Fen</b>	<b>30</b>	<b>11</b>	<b>13</b>	<b>6</b>	<b>7,75</b>	<b>% 26</b>
Cevap Anahtarı	B	EABEDDCCEBBCCDAEEDDEEECEAAACEDEC				
Cevaplarınız		Ed Eacbd ca Cceb b bEC AACdDEC				

	S	D	Y	B%
<b>Fizik</b>	<b>10</b>	<b>2</b>	<b>6</b>	<b>20</b>
Katı bir iletkenin direncinin bağlı olduğu değişkenleri analiz eder.	2	1	1	50
Elektrik akımı, direnç ve potansiyel farkı kavramlarını açıklar.	2	0	1	0
Elektrik Akımı, direnç ve potansiyel farkı arasındaki ilişkiyi analiz eder	5	1	3	20
<b>Kimya</b>	<b>10</b>	<b>1</b>	<b>6</b>	<b>10</b>
Kimyanın temel kanunlarını açıklar.	9	1	6	11
Mol kavramını açıklar.	1	0	0	0
<b>Biyoloji</b>	<b>10</b>	<b>8</b>	<b>1</b>	<b>80</b>
Mayozu açıklar.	9	7	1	78
Canlılarda hücre bölünmesinin gerekliliğini açıklar.	1	1	0	100



230,523 % 49,48

TEKİRDAĞ / ÇERKEZKÖY  
Trakya Anadolu Lisesi

10C - 399  
EGE GÜNEŞ

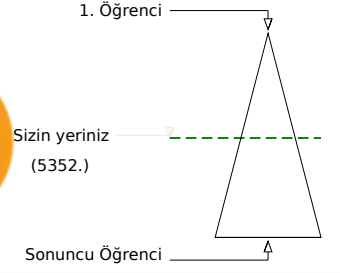
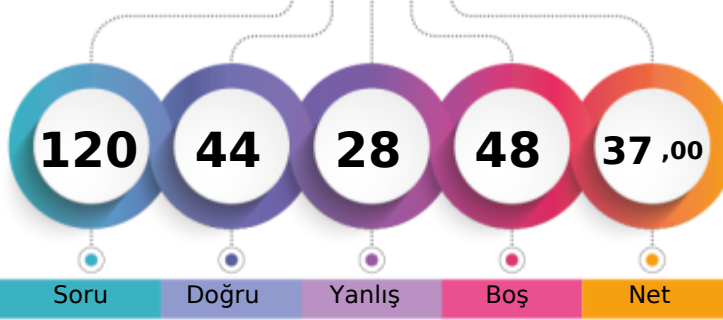

Soru Doğru Yanlış Boş Net

	Şube	Kurum	İlçe	İl	Genel
Öğrenci Sıra No	22	172	172	458	5352 % 49,48
Sınava Katılan Öğrenci Sayısı	30	287	287	596	10817

	Soru	Doğru	Yanlış	Boş	Net	Başarı
<b>TYT Türkçe</b>	<b>30</b>	<b>18</b>	<b>12</b>	<b>0</b>	<b>15,00</b>	<b>% 50</b>
Cevap Anahtarı	A	DBCDBBCACCEBEEACBEBACDDEDED				
Cevaplarınız		acbDBBCBCAbbdceEaAbdEBACCDaDED				

	S	D	Y	B%
<b>Türkçe</b>	<b>30</b>	<b>18</b>	<b>12</b>	<b>60</b>
"Dede Korkut Hikâyeleri"ni inceler ve genel özelliklerini kavrar.	4	2	2	50
Edebiyatın tarihte ilişkisini belirler.	4	3	1	75
Türk edebiyatını dönemlere ayırır.	2	1	1	50
Türkçenin tarihi gelişimini inceler.	4	3	1	75

	Soru	Doğru	Yanlış	Boş	Net	Başarı
<b>TYT Matematik</b>	<b>30</b>	<b>8</b>	<b>3</b>	<b>19</b>	<b>7,25</b>	<b>% 24</b>
Cevap Anahtarı	A	ECCDEBDBCEBABBDCCEADDBEDACCBBCEB				
Cevaplarınız		EC Ea BC eDC c A				

	S	D	Y	B%
<b>Matematik-1</b>	<b>30</b>	<b>8</b>	<b>3</b>	<b>27</b>
Olayların gerçekleşme sayısını toplama ve çarpma yöntemlerini kullanarak hesaplar.	3	2	0	67
n çeşit nesne ile oluşturulabilecek r li dizilişlerin (permütasyonların) kaç farklı şekilde yapılabileceğini hesaplar.	12	4	2	33
n elemanlı bir kümenin r tane elemanın kaç farklı şekilde seçilebileceğini hesaplar.	10	2	1	20
Sınırlı sayıda tekrarlayan nesnelerin dizilişlerini (permütasyonlarını) açıklayarak problemler çözer.	2	0	0	0
Pascal üçgenini açıklar.	1	0	0	0
Binom açılımını yapar.	2	0	0	0

	Soru	Doğru	Yanlış	Boş	Net	Başarı
Tarih-1	10	1	4	5	0,00	% 0
Coğrafya-1	10	5	2	3	4,50	% 45
Felsefe	5	5	0	0	5,00	% 100
Din Kül. ve Ahl. Bil.	5	2	3	0	1,25	% 25
<b>TYT Sosyal</b>	<b>30</b>	<b>13</b>	<b>9</b>	<b>8</b>	<b>10,75</b>	<b>% 36</b>
Cevap Anahtarı	A	CDBCEADBDDBCEDDABEBABDECEBADC				
Cevaplarınız		dcaeE CdDDAe BABDECdaAeC				

	S	D	Y	B%
<b>Tarih-1</b>	<b>10</b>	<b>1</b>	<b>4</b>	<b>10</b>
Anadolu ya yapılan Türk göçlerinin sosyokültürel etkilerini analiz eder.	2	0	2	0
Anadolu daki ilk Türk siyasi teşekküllerinin birbirleriyle ve çevre devletlerle olan ilişkilerini uzlaşma ve çatışma bağla	4	1	2	25
İslam dünyasının korunması bağlamında Türkiye Selçuklu Devleti ve Eyyubi Devleti nin Haçlılarla yaptıkları mücadele	1	0	0	0
Türklerin Anadolu ya yerleşmeye başlaması ile Türkiye Selçuklu Devleti nin yıkılışı arasındaki süreçte meydana gele	1	0	0	0
Türklerin Anadolu da devletleşme sürecini etkileyen faktörleri açıklar.	2	0	0	0
<b>Coğrafya-1</b>	<b>10</b>	<b>5</b>	<b>2</b>	<b>50</b>
Dünya nın tektonik oluşumunu açıklar.	4	2	1	50
İç kuvvetleri; yer şekillerinin oluşum sürecine etkileri açısından açıklar.	4	2	0	50
Jeolojik zamanların özelliklerini tektonik olaylarla ilişkilendirerek açıklar.	1	0	1	0
Kayaçların özellikleri ile yeryüzü şekillerinin oluşum süreçlerini ilişkilendirir.	1	1	0	100
<b>Felsefe</b>	<b>5</b>	<b>5</b>	<b>0</b>	<b>100</b>
Felsefi düşüncenin özelliklerini açıklar.	3	3	0	100
Felsefenin anlamını açıklar.	2	2	0	100
<b>Din Kül. ve Ahl. Bil.</b>	<b>5</b>	<b>2</b>	<b>3</b>	<b>40</b>
Allah inancının insan hayatındaki yeri ve önemini yorumlar.	1	0	1	0
Allah ın varlığı ve birliği konusunda akli ve nakli delilleri analiz eder.	1	0	1	0
İsim ve sıfatlarının yansımalarıyla Allah'ı tanıır.	2	1	1	50
İnsanın Allah ile irtibat yollarını fark eder.	1	1	0	100

	Soru	Doğru	Yanlış	Boş	Net	Başarı
Fizik	10	1	2	7	0,50	% 5
Kimya	10	0	0	10	0,00	% 0
Biyoloji	10	4	2	4	3,50	% 35
<b>TYT Fen</b>	<b>30</b>	<b>5</b>	<b>4</b>	<b>21</b>	<b>4,00</b>	<b>% 13</b>
Cevap Anahtarı	A	ABEDCEDECBCBDCAEDEEEEEACAECCECD				
Cevaplarınız		Aac a CAE Ee				

	S	D	Y	B%
<b>Fizik</b>	<b>10</b>	<b>1</b>	<b>2</b>	<b>10</b>
Elektrik akımı, direnç ve potansiyel farkı kavramlarını açıklar.	2	1	1	50
Kati bir iletkenin direncinin bağlı olduğu değişkenleri analiz eder.	2	0	1	0
Elektrik Akımı, direnç ve potansiyel farkı arasındaki ilişkiyi analiz eder	5	0	0	0
<b>Kimya</b>	<b>10</b>	<b>0</b>	<b>0</b>	<b>0</b>
Kimyanın temel kanunlarını açıklar.	9	0	0	0
Mol kavramını açıklar.	1	0	0	0
<b>Biyoloji</b>	<b>10</b>	<b>4</b>	<b>2</b>	<b>40</b>
Mayozu açıklar.	9	4	2	44
Canlılarda hücre bölünmesinin gerekliliğini açıklar.	1	0	0	0

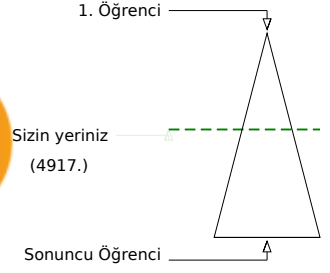
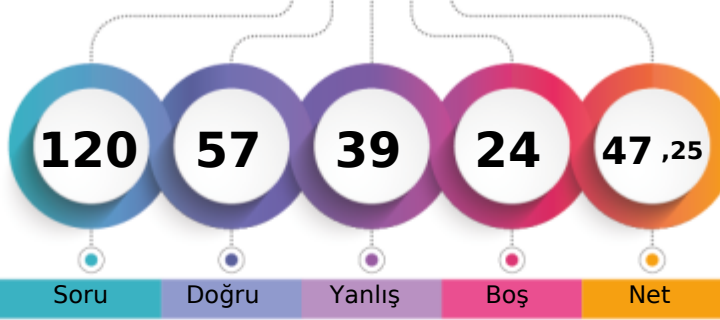

Şube	Kurum	İlçe	İl	Genel
Öğrenci Sıra No	16	146	431	4917
Sınava Katılan Öğrenci Sayısı	30	287	596	10817
				% 45,46

	Soru	Doğru	Yanlış	Boş	Net	Başarı
<b>TYT Türkçe</b>	<b>30</b>	<b>15</b>	<b>10</b>	<b>5</b>	<b>12,50</b>	<b>% 42</b>
Cevap Anahtarı	A	DBCDBBCBACCEBEEACBEBACCDEDED				
Cevaplarınız		aCeB C aAbeE dcaACBEB CbcEDED				

	S	D	Y	B%
<b>Türkçe</b>	<b>30</b>	<b>15</b>	<b>10</b>	<b>50</b>
"Dede Korkut Hikâyeleri"ni inceler ve genel özelliklerini kavrar.	4	2	1	50
Edebiyatın tarihte ilişkisini belirler.	4	2	2	50
Türk edebiyatını dönemlere ayırır.	2	1	1	50
Türkçenin tarihi gelişimini inceler.	4	3	1	75

	Soru	Doğru	Yanlış	Boş	Net	Başarı
<b>TYT Matematik</b>	<b>30</b>	<b>8</b>	<b>12</b>	<b>10</b>	<b>5,00</b>	<b>% 17</b>
Cevap Anahtarı	A	ECCDEBDBCEBABBDCBADDBEDACCBBCEB				
Cevaplarınız		aCd E cBCa* c EADD b dde e d				

	S	D	Y	B%
<b>Matematik-1</b>	<b>30</b>	<b>8</b>	<b>12</b>	<b>27</b>
Olayların gerçekleşme sayısını toplama ve çarpma yöntemlerini kullanarak hesaplar.	3	1	2	33
n çeşit nesne ile oluşturulabilecek r li dizilişlerin (permütasyonların) kaç farklı şekilde yapılabileceğini hesaplar.	12	2	5	17
n elemanlı bir kümenin r tane elemanın kaç farklı şekilde seçilebileceğini hesaplar.	10	3	4	30
Sınırlı sayıda tekrarlayan nesnelerin dizilişlerini (permütasyonlarını) açıklayarak problemler çözer.	2	2	0	100
Pascal üçgenini açıklar.	1	0	0	0
Binom açılımını yapar.	2	0	1	0

	Soru	Doğru	Yanlış	Boş	Net	Başarı
<b>Tarih-1</b>	<b>10</b>	<b>5</b>	<b>4</b>	<b>1</b>	<b>4,00</b>	<b>% 40</b>
<b>Coğrafya-1</b>	<b>10</b>	<b>6</b>	<b>0</b>	<b>4</b>	<b>6,00</b>	<b>% 60</b>
<b>Felsefe</b>	<b>5</b>	<b>4</b>	<b>1</b>	<b>0</b>	<b>3,75</b>	<b>% 75</b>
<b>Din Kül. ve Ahl. Bil.</b>	<b>5</b>	<b>5</b>	<b>0</b>	<b>0</b>	<b>5,00</b>	<b>% 100</b>
<b>TYT Sosyal</b>	<b>30</b>	<b>20</b>	<b>5</b>	<b>5</b>	<b>18,75</b>	<b>% 63</b>
Cevap Anahtarı	A	CDBCEADBDDDBCEDDABEBABDECEBADC				
Cevaplarınız		CD ebAadDDD C DD EBABDdCEBADC				

	S	D	Y	B%
<b>Tarih-1</b>	<b>10</b>	<b>5</b>	<b>4</b>	<b>50</b>
Anadolu ya yapılan Türk göçlerinin sosyokültürel etkilerini analiz eder.	2	2	0	100
Anadolu daki ilk Türk siyasi teşekküllerinin birbirleriyle ve çevre devletlerle olan ilişkilerini uzlaşma ve çatışma bağla	4	1	2	25
İslam dünyasının korunması bağlamında Türkiye Selçuklu Devleti ve Eyyubi Devleti nin Haçlılarla yaptıkları mücadele	1	1	0	100
Türklerin Anadolu ya yerleşmeye başlaması ile Türkiye Selçuklu Devleti nin yıkılışı arasındaki süreçte meydana gele	1	0	1	0
Türklerin Anadolu da devletleşme sürecini etkileyen faktörleri açıklar.	2	1	1	50
<b>Coğrafya-1</b>	<b>10</b>	<b>6</b>	<b>0</b>	<b>60</b>
Dünya nın tektonik oluşumunu açıklar.	4	3	0	75
İç kuvvetleri; yer şekillerinin oluşum sürecine etkileri açısından açıklar.	4	2	0	50
Jeolojik zamanların özelliklerini tektonik olaylarla ilişkilendirerek açıklar.	1	0	0	0
Kayaçların özellikleri ile yeryüzü şekillerinin oluşum süreçlerini ilişkilendirir.	1	1	0	100
<b>Felsefe</b>	<b>5</b>	<b>4</b>	<b>1</b>	<b>80</b>
Felsefi düşüncenin özelliklerini açıklar.	3	2	1	67
Felsefenin anlamını açıklar.	2	2	0	100
<b>Din Kül. ve Ahl. Bil.</b>	<b>5</b>	<b>5</b>	<b>0</b>	<b>100</b>
Allah inancının insan hayatındaki yeri ve önemini yorumlar.	1	1	0	100
Allah ın varlığı ve birliği konusunda akli ve nakli delilleri analiz eder.	1	1	0	100
İsim ve sıfatlarının yansımalarıyla Allah'ı tanıır.	2	2	0	100
İnsanın Allah ile irtibat yollarını fark eder.	1	1	0	100

	Soru	Doğru	Yanlış	Boş	Net	Başarı
<b>Fizik</b>	<b>10</b>	<b>2</b>	<b>5</b>	<b>3</b>	<b>0,75</b>	<b>% 8</b>
<b>Kimya</b>	<b>10</b>	<b>4</b>	<b>5</b>	<b>1</b>	<b>2,75</b>	<b>% 28</b>
<b>Biyoloji</b>	<b>10</b>	<b>8</b>	<b>2</b>	<b>0</b>	<b>7,50</b>	<b>% 75</b>
<b>TYT Fen</b>	<b>30</b>	<b>14</b>	<b>12</b>	<b>4</b>	<b>11,00</b>	<b>% 37</b>
Cevap Anahtarı	A	ABEDCEDECBCBDCBAEDEEEEAECACCCED				
Cevaplarınız		A Ecb bce dBaC dDcbEEEAECACCCdb				

	S	D	Y	B%
<b>Fizik</b>	<b>10</b>	<b>2</b>	<b>5</b>	<b>20</b>
Elektrik akımı, direnç ve potansiyel farkı kavramlarını açıklar.	2	1	0	50
Kati bir iletkenin direncinin bağlı olduğu değişkenleri analiz eder.	2	1	1	50
Elektrik Akımı, direnç ve potansiyel farkı arasındaki ilişkiyi analiz eder	5	0	4	0
<b>Kimya</b>	<b>10</b>	<b>4</b>	<b>5</b>	<b>40</b>
Kimyanın temel kanunlarını açıklar.	9	3	5	33
Mol kavramını açıklar.	1	1	0	100
<b>Biyoloji</b>	<b>10</b>	<b>8</b>	<b>2</b>	<b>80</b>
Mayozu açıklar.	9	7	2	78
Canlılarda hücre bölünmesinin gerekliliğini açıklar.	1	1	0	100

TEKİRDAĞ / ÇERKEZKÖY  
Trakya Anadolu Lisesi

10C - 391  
EMİR ÇELEBİ

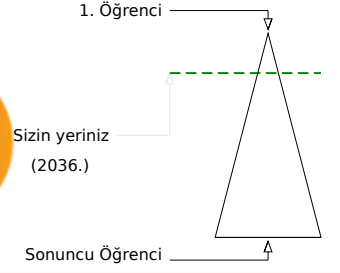
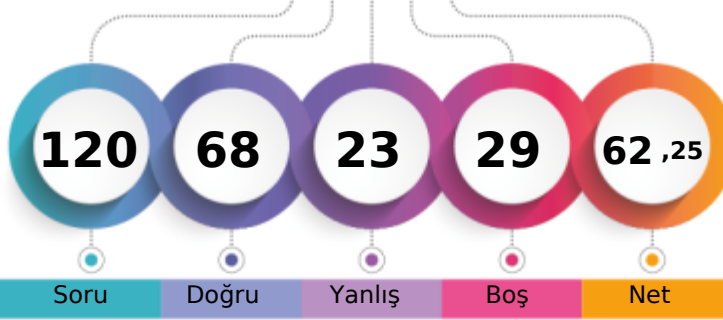

Soru Doğru Yanlış Boş Net

	Şube	Kurum	İlçe	İl	Genel
Öğrenci Sıra No	2	17	17	258	2036 % 18,82
Sınava Katılan Öğrenci Sayısı	30	287	287	596	10817

	Soru	Doğru	Yanlış	Boş	Net	Başarı
<b>TYT Türkçe</b>	<b>30</b>	<b>23</b>	<b>6</b>	<b>1</b>	<b>21,50</b>	<b>% 72</b>
Cevap Anahtarı	B	BCDBDBCCABCECEBEACEEBBABCDCEDDE				
Cevaplarınız		BdaBDBCCAabEdEdEACEEB BCDCEDDE				

	S	D	Y	B%
<b>Türkçe</b>	<b>30</b>	<b>23</b>	<b>6</b>	<b>77</b>
"Dede Korkut Hikâyeleri"ni inceler ve genel özelliklerini kavrar.	4	3	0	75
Edebiyatın tarihle ilişkisini belirler.	4	3	1	75
Türk edebiyatını dönemlere ayırır.	16	12	4	75
Türkçenin tarihi gelişimini inceler.	2	2	0	100
	4	3	1	75

	Soru	Doğru	Yanlış	Boş	Net	Başarı
<b>TYT Matematik</b>	<b>30</b>	<b>15</b>	<b>3</b>	<b>12</b>	<b>14,25</b>	<b>% 48</b>
Cevap Anahtarı	B	CEDECDBBBACEBCDDDEAEDBCACBCBBE				
Cevaplarınız		CEDEd B C CDDDEAd CA d E				

	S	D	Y	B%
<b>Matematik-1</b>	<b>30</b>	<b>15</b>	<b>3</b>	<b>50</b>
Olayların gerçekleşme sayısını toplama ve çarpma yöntemlerini kullanarak hesaplar.	3	2	1	67
n çeşit nesne ile oluşturulabilecek r li dizilişlerin (permütasyonların) kaç farklı şekilde yapılabileceğini hesaplar.	12	6	0	50
n elemanlı bir kümenin r tane elemanın kaç farklı şekilde seçilebileceğini hesaplar.	10	4	1	40
Sınırlı sayıda tekrarlayan nesnelerin dizilişlerini (permütasyonlarını) açıklayarak problemler çözer.	2	2	0	100
Pascal üçgenini açıklar.	1	0	1	0
Binom açılımını yapar.	2	1	0	50

	Soru	Doğru	Yanlış	Boş	Net	Başarı
Tarih-1	10	7	2	1	6,50	% 65
Coğrafya-1	10	5	1	4	4,75	% 48
Felsefe	5	5	0	0	5,00	% 100
Din Kül. ve Ahl. Bil.	5	5	0	0	5,00	% 100
<b>TYT Sosyal</b>	<b>30</b>	<b>22</b>	<b>3</b>	<b>5</b>	<b>21,25</b>	<b>% 71</b>
Cevap Anahtarı	B	BCCDAEDBDDDDCEAEBBADBECECAD				
Cevaplarınız		Be DAEDBDC DDDCd BADBECECAD				

	S	D	Y	B%
<b>Tarih-1</b>	<b>10</b>	<b>7</b>	<b>2</b>	<b>70</b>
Anadolu daki ilk Türk siyasi teşekküllerinin birbirleriyle ve çevre devletlerle olan ilişkilerini uzlaşma ve çatışma bağla	4	3	1	75
Anadolu ya yapılan Türk göçlerinin sosyokültürel etkilerini analiz eder.	2	1	0	50
İslam dünyasının korunması bağlamında Türkiye Selçuklu Devleti ve Eyyubi Devleti nin Haçlılarla yaptıkları mücadeleyi	1	1	0	100
Türklerin Anadolu ya yerleşmeye başlaması ile Türkiye Selçuklu Devleti nin yıkılışı arasındaki süreçte meydana gele	1	1	0	100
Türklerin Anadolu da devletleşme sürecini etkileyen faktörleri açıklar.	2	1	1	50
<b>Coğrafya-1</b>	<b>10</b>	<b>5</b>	<b>1</b>	<b>50</b>
İç kuvvetleri; yer şekillerinin oluşum sürecine etkileri açısından açıklar.	4	1	0	25
Dünya nın tektonik oluşumunu açıklar.	4	3	0	75
Kayaçların özellikleri ile yeryüzü şekillerinin oluşum süreçlerini ilişkilendirir.	1	1	0	100
Jeolojik zamanların özelliklerini tektonik olaylarla ilişkilendirerek açıklar.	1	0	1	0
<b>Felsefe</b>	<b>5</b>	<b>5</b>	<b>0</b>	<b>100</b>
Felsefi düşüncenin özelliklerini açıklar.	3	3	0	100
Felsefenin anlamını açıklar.	2	2	0	100
<b>Din Kül. ve Ahl. Bil.</b>	<b>5</b>	<b>5</b>	<b>0</b>	<b>100</b>
Allah ın varlığı ve birliği konusunda akli ve nakli delilleri analiz eder.	1	1	0	100
Allah inancının insan hayatındaki yeri ve önemini yorumlar.	1	1	0	100
İnsanın Allah ile irtibat yollarını fark eder.	1	1	0	100
İsim ve sıfatlarının yansımalarıyla Allah'ı tanıır.	2	2	0	100

	Soru	Doğru	Yanlış	Boş	Net	Başarı
Fizik	10	1	5	4	-0,25	% 0
Kimya	10	1	3	6	0,25	% 3
Biyoloji	10	6	3	1	5,25	% 53
<b>TYT Fen</b>	<b>30</b>	<b>8</b>	<b>11</b>	<b>11</b>	<b>5,25</b>	<b>% 18</b>
Cevap Anahtarı	B	EABEDDCCEBBCCDAEDEEECEAAEDEC				
Cevaplarınız		dA cbbc d Dc bbCEcA EeEC				

	S	D	Y	B%
<b>Fizik</b>	<b>10</b>	<b>1</b>	<b>5</b>	<b>10</b>
Katı bir iletkenin direncinin bağlı olduğu değişkenleri analiz eder.	2	0	2	0
Elektrik akımı, direnç ve potansiyel farkı kavramlarını açıklar.	2	1	0	50
Elektrik Akımı, direnç ve potansiyel farkı arasındaki ilişkiyi analiz eder	5	0	3	0
<b>Kimya</b>	<b>10</b>	<b>1</b>	<b>3</b>	<b>10</b>
Kimyanın temel kanunlarını açıklar.	9	1	3	11
Mol kavramını açıklar.	1	0	0	0
<b>Biyoloji</b>	<b>10</b>	<b>6</b>	<b>3</b>	<b>60</b>
Mayozu açıklar.	9	6	3	67
Canlılarda hücre bölünmesinin gerekliliğini açıklar.	1	0	0	0

TEKİRDAĞ / ÇERKEZKÖY  
Trakya Anadolu Lisesi

10C - 395  
ENES KAPLAN

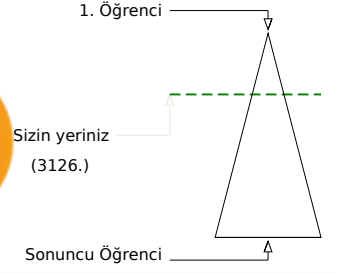
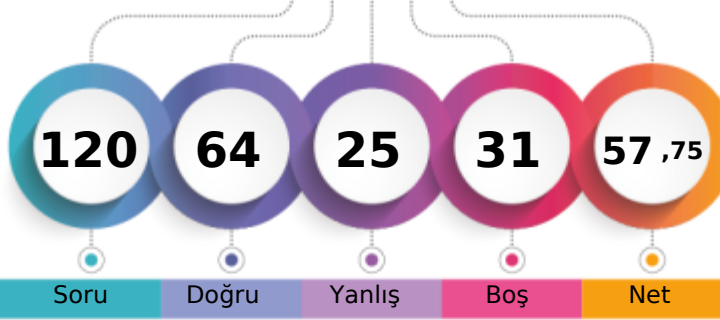

Şube	Kurum	İlçe	İl	Genel
Öğrenci Sıra No	6	48	48	3126
Sınava Katılan Öğrenci Sayısı	30	287	287	10817
				% 28,90

Soru	Doğru	Yanlış	Boş	Net	Başarı	
<b>TYT Türkçe</b>	<b>30</b>	<b>16</b>	<b>7</b>	<b>7</b>	<b>14,25</b>	<b>% 48</b>
Cevap Anahtarı	B	BCDBDBCCABCECEBEACEEBBABCDCEDDE				
Cevaplarınız		dC BeaC ABdEb EACbEB CDe DDE				

S	D	Y	B%
30	16	7	53
4	2	1	50
4	2	2	50
16	9	2	56
2	1	1	50
4	2	1	50

**Türkçe**

"Dede Korkut Hikâyeleri"ni inceler ve genel özelliklerini kavrar.

Edebiyatın tarihle ilişkisini belirler.

Türk edebiyatını dönemlere ayırır.

Türkçenin tarihi gelişimini inceler.

Soru	Doğru	Yanlış	Boş	Net	Başarı	
<b>TYT Matematik</b>	<b>30</b>	<b>13</b>	<b>6</b>	<b>11</b>	<b>11,50</b>	<b>% 38</b>
Cevap Anahtarı	B	CEDECDBBBACBECDDDEAEDBCACBCBBE				
Cevaplarınız		eE Ebe BB C cC DDEAc A d BE				

S	D	Y	B%
30	13	6	43
3	1	2	33
12	4	2	33
10	4	1	40
2	2	0	100
1	0	1	0
2	2	0	100

**Matematik-1**

Olayların gerçekleşme sayısını toplama ve çarpma yöntemlerini kullanarak hesaplar.

n çeşit nesne ile oluşturulabilecek r li dizilişlerin (permütasyonların) kaç farklı şekilde yapılabileceğini hesaplar.

n elemanlı bir kümenin r tane elemanın kaç farklı şekilde seçilebileceğini hesaplar.

Sınırlı sayıda tekrarlayan nesnelerin dizilişlerini (permütasyonlarını) açıklayarak problemler çözer.

Pascal üçgenini açıklar.

Binom açılımını yapar.

Soru	Doğru	Yanlış	Boş	Net	Başarı	
Tarih-1	10	8	2	0	7,50	% 75
Coğrafya-1	10	8	1	1	7,75	% 78
Felsefe	5	3	0	2	3,00	% 60
Din Kül. ve Ahl. Bil.	5	3	1	1	2,75	% 55
<b>TYT Sosyal</b>	<b>30</b>	<b>22</b>	<b>4</b>	<b>4</b>	<b>21,00</b>	<b>% 70</b>
Cevap Anahtarı	B	BCCDAEDBDDDDCEAEBBADBECBECAD				
Cevaplarınız		BCdDAEdDD DcDCEAEBBADB cECA				

S	D	Y	B%
10	8	2	80
4	4	0	100
2	1	1	50
1	1	0	100
1	1	0	100
2	1	1	50
10	8	1	80
4	3	0	75
4	4	0	100
1	0	1	0
1	1	0	100
1	1	0	100
5	3	0	60
3	2	0	67
2	1	0	50
5	3	1	60
1	0	1	0
1	1	0	100
1	1	0	100
1	1	0	100
2	1	0	50

**Tarih-1**

Anadolu daki ilk Türk siyasi teşekküllerinin birbirleriyle ve çevre devletlerle olan ilişkilerini uzlaşma ve çatışma bağla

Anadolu ya yapılan Türk göçlerinin sosyokültürel etkilerini analiz eder.

İslam dünyasının korunması bağlamında Türkiye Selçuklu Devleti ve Eyyubi Devleti nin Haçlılarla yaptıkları mücadeleyi

Türklerin Anadolu ya yerleşmeye başlaması ile Türkiye Selçuklu Devleti nin yıkılışı arasındaki süreçte meydana gele

Türklerin Anadolu da devletleşme sürecini etkileyen faktörleri açıklar.

**Coğrafya-1**

İç kuvvetleri; yer şekillerinin oluşum sürecine etkileri açısından açıklar.

Dünya nın tektonik oluşumunu açıklar.

Kayaçların özellikleri ile yeryüzü şekillerinin oluşum süreçlerini ilişkilendirir.

Jeolojik zamanların özelliklerini tektonik olaylarla ilişkilendirerek açıklar.

**Felsefe**

Felsefi düşüncenin özelliklerini açıklar.

Felsefenin anlamını açıklar.

**Din Kül. ve Ahl. Bil.**

Allah ın varlığı ve birliği konusunda akli ve nakli delilleri analiz eder.

Allah ın insan hayatındaki yeri ve önemini yorumlar.

İnsanın Allah ile irtibat yollarını fark eder.

İsim ve sıfatlarının yansımalarıyla Allah'ı tanıır.

Soru	Doğru	Yanlış	Boş	Net	Başarı	
Fizik	10	2	3	5	1,25	% 13
Kimya	10	3	4	3	2,00	% 20
Biyoloji	10	8	1	1	7,75	% 78
<b>TYT Fen</b>	<b>30</b>	<b>13</b>	<b>8</b>	<b>9</b>	<b>11,00</b>	<b>% 37</b>
Cevap Anahtarı	B	EABEDDCCEBBCCDAEDEEECEAAACEDEC				
Cevaplarınız		Ee aCb B aDc bEbEC AACeCec				

S	D	Y	B%
10	2	3	20
2	1	1	50
2	0	1	0
5	1	1	20
10	3	4	30
9	2	4	22
1	1	0	100
10	8	1	80
9	7	1	78
1	1	0	100

**Fizik**

Katı bir iletkenin direncinin bağlı olduğu değişkenleri analiz eder.

Elektrik akımı, direnç ve potansiyel farkı kavramlarını açıklar.

Elektrik Akımı, direnç ve potansiyel farkı arasındaki ilişkiyi analiz eder

**Kimya**

Kimyanın temel kanunlarını açıklar.

Mol kavramını açıklar.

**Biyoloji**

Mayozu açıklar.

Canlılarda hücre bölünmesinin gerekliliğini açıklar.

TEKİRDAĞ / ÇERKEZKÖY  
Trakya Anadolu Lisesi

10C - 332  
ERVA ZÜLAL YEKELER

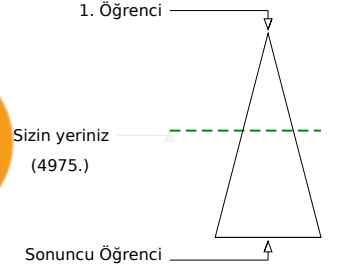
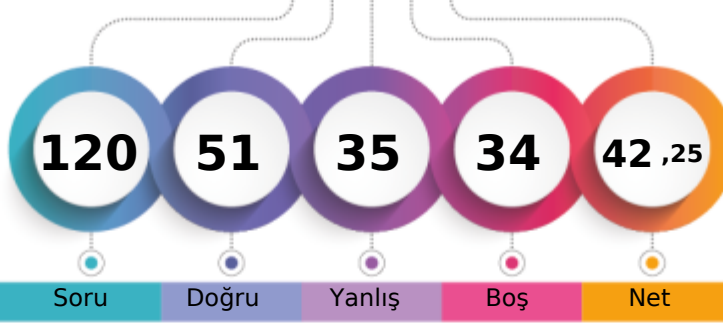

Şube	Kurum	İlçe	İl	Genel
Öğrenci Sıra No	17	152	437	4975 % 45,99
Sınava Katılan Öğrenci Sayısı	30	287	596	10817

Soru	Doğru	Yanlış	Boş	Net	Başarı
<b>TYT Türkçe</b>	<b>30</b>	<b>9</b>	<b>8</b>	<b>13</b>	<b>7,00 % 23</b>
Cevap Anahtarı	B	BCDBDBCCABCECEBEACEEBBABCDCEDDE			
Cevaplarınız	bB	bEed	cAC	E A	bcCEDe

S	D	Y	B%
30	9	8	30
4	1	0	25
4	1	1	25
16	5	6	31
2	1	0	50
4	1	1	25

Soru	Doğru	Yanlış	Boş	Net	Başarı
<b>TYT Matematik</b>	<b>30</b>	<b>14</b>	<b>7</b>	<b>9</b>	<b>12,25 % 41</b>
Cevap Anahtarı	B	CEDECDBBBACEBCDDDEAEDEBCACBCBBE			
Cevaplarınız	CE	EdccBBA	eC	DDEA	DB de eB

S	D	Y	B%
30	14	7	47
3	2	1	67
12	5	4	42
10	4	2	40
2	2	0	100
1	0	0	0
2	1	0	50

Soru	Doğru	Yanlış	Boş	Net	Başarı
Tarih-1	10	4	4	2	3,00 % 30
Coğrafya-1	10	3	3	4	2,25 % 23
Felsefe	5	3	1	1	2,75 % 55
Din Kül. ve Ahl. Bil.	5	3	0	2	3,00 % 60
<b>TYT Sosyal</b>	<b>30</b>	<b>13</b>	<b>8</b>	<b>9</b>	<b>11,00 % 37</b>
Cevap Anahtarı	B	BCCDAEDBDDDDCEAEBBADBECECAD			
Cevaplarınız	CD	caDBeeacb	C	E	BADBd CAD

S	D	Y	B%
10	4	4	40
2	2	0	100
2	2	0	100
1	0	1	0
1	1	0	100
2	1	1	50
10	3	3	30
4	2	1	50
4	1	1	25
1	0	1	0
1	0	0	0
5	3	1	60
3	2	1	67
2	1	0	50
5	3	0	60
1	0	0	0
1	0	0	0
1	1	0	100
2	2	0	100

Soru	Doğru	Yanlış	Boş	Net	Başarı
Fizik	10	4	4	2	3,00 % 30
Kimya	10	4	5	1	2,75 % 28
Biyoloji	10	7	3	0	6,25 % 63
<b>TYT Fen</b>	<b>30</b>	<b>15</b>	<b>12</b>	<b>3</b>	<b>12,00 % 40</b>
Cevap Anahtarı	B	EABEDDCCEBBCCDAEEDDEEECEAAACEDEC			
Cevaplarınız	EAa	bDCe	eadCa	cDEE	bECEAAcbedC

S	D	Y	B%
10	4	4	40
2	2	0	100
2	1	1	50
5	1	2	20
1	0	1	0
10	4	5	40
9	3	5	33
1	1	0	100
10	7	3	70
9	6	3	67
1	1	0	100

TEKİRDAĞ / ÇERKEZKÖY  
Trakya Anadolu Lisesi

10C - 377  
GAMZE SILA TUT

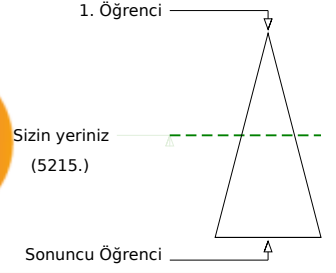
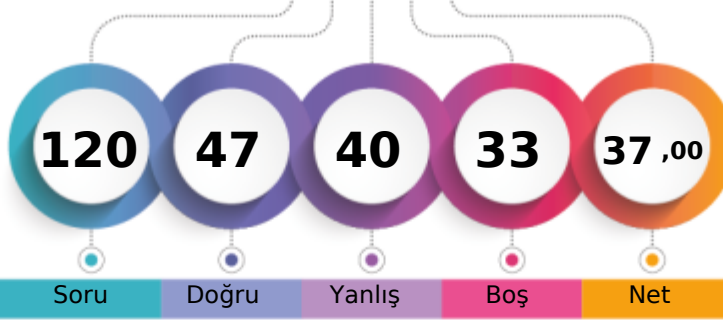

Şube	Kurum	İlçe	İl	Genel
Öğrenci Sıra No	19	161	161	5215 % 48,21
Sınava Katılan Öğrenci Sayısı	30	287	287	10817

	Soru	Doğru	Yanlış	Boş	Net	Başarı
<b>TYT Türkçe</b>	<b>30</b>	<b>20</b>	<b>6</b>	<b>4</b>	<b>18,50</b>	<b>% 62</b>
Cevap Anahtarı	A	DBCDBBCBACCEBEEACBEBACDDEDED				
Cevaplarınız		aaCeB CcCA EBEEaACBEBdCCD DED				

	S	D	Y	B%
<b>Türkçe</b>	<b>30</b>	<b>20</b>	<b>6</b>	<b>67</b>
"Dede Korkut Hikâyeleri"ni inceler ve genel özelliklerini kavrar.	4	2	2	50
Edebiyatın tarihte ilişkisini belirler.	4	3	1	75
Türk edebiyatını dönemlere ayırır.	2	1	1	50
Türkçenin tarihi gelişimini inceler.	4	3	0	75

	Soru	Doğru	Yanlış	Boş	Net	Başarı
<b>TYT Matematik</b>	<b>30</b>	<b>7</b>	<b>6</b>	<b>17</b>	<b>5,50</b>	<b>% 18</b>
Cevap Anahtarı	A	ECCDEBDBCEBABBDCBADDBEDACCBCEB				
Cevaplarınız		ECd E acd BaDd Dc				

	S	D	Y	B%
<b>Matematik-1</b>	<b>30</b>	<b>7</b>	<b>6</b>	<b>23</b>
Olayların gerçekleşme sayısını toplama ve çarpma yöntemlerini kullanarak hesaplar.	3	2	1	67
n çeşit nesne ile oluşturulabilecek r li dizilişlerin (permütasyonların) kaç farklı şekilde yapılabileceğini hesaplar.	12	4	3	33
n elemanlı bir kümenin r tane elemanın kaç farklı şekilde seçilebileceğini hesaplar.	10	1	2	10
Sınırlı sayıda tekrarlayan nesnelerin dizilişlerini (permütasyonlarını) açıklayarak problemler çözer.	2	0	0	0
Pascal üçgenini açıklar.	1	0	0	0
Binom açılımını yapar.	2	0	0	0

	Soru	Doğru	Yanlış	Boş	Net	Başarı
Tarih-1	10	5	5	0	3,75	% 38
Coğrafya-1	10	3	3	4	2,25	% 23
Felsefe	5	2	3	0	1,25	% 25
Din Kül. ve Ahl. Bil.	5	5	0	0	5,00	% 100
<b>TYT Sosyal</b>	<b>30</b>	<b>15</b>	<b>11</b>	<b>4</b>	<b>12,25</b>	<b>% 41</b>
Cevap Anahtarı	A	CDBCEADBDDBCEDDABEBABDECEBADC				
Cevaplarınız		CDcdaAeBDec C cD bBAeDbeEBADC				

	S	D	Y	B%
<b>Tarih-1</b>	<b>10</b>	<b>5</b>	<b>5</b>	<b>50</b>
Anadolu ya yapılan Türk göçlerinin sosyokültürel etkilerini analiz eder.	2	2	0	100
Anadolu daki ilk Türk siyasi teşekküllerinin birbirleriyle ve çevre devletlerle olan ilişkilerini uzlaşma ve çatışma bağla	4	1	3	25
İslam dünyasının korunması bağlamında Türkiye Selçuklu Devleti ve Eyyubi Devleti nin Haçlılarla yaptıkları mücadele	1	1	0	100
Türklerin Anadolu ya yerleşmeye başlaması ile Türkiye Selçuklu Devleti nin yıkılışı arasındaki süreçte meydana gele	1	0	1	0
Türklerin Anadolu da devletleşme sürecini etkileyen faktörleri açıklar.	2	1	1	50
<b>Coğrafya-1</b>	<b>10</b>	<b>3</b>	<b>3</b>	<b>30</b>
Dünya nın tektonik oluşumunu açıklar.	4	2	1	50
İç kuvvetleri; yer şekillerinin oluşum sürecine etkileri açısından açıklar.	4	1	1	25
Jeolojik zamanların özelliklerini tektonik olaylarla ilişkilendirerek açıklar.	1	0	0	0
Kayaçların özellikleri ile yeryüzü şekillerinin oluşum süreçlerini ilişkilendirir.	1	0	1	0
<b>Felsefe</b>	<b>5</b>	<b>2</b>	<b>3</b>	<b>40</b>
Felsefi düşüncenin özelliklerini açıklar.	3	1	2	33
Felsefenin anlamını açıklar.	2	1	1	50
<b>Din Kül. ve Ahl. Bil.</b>	<b>5</b>	<b>5</b>	<b>0</b>	<b>100</b>
Allah inancının insan hayatındaki yeri ve önemini yorumlar.	1	1	0	100
Allah ın varlığı ve birliği konusunda akli ve nakli delilleri analiz eder.	1	1	0	100
İsim ve sıfatlarının yansımalarıyla Allah'ı tanıır.	2	2	0	100
İnsanın Allah ile iribat yollarını fark eder.	1	1	0	100

	Soru	Doğru	Yanlış	Boş	Net	Başarı
Fizik	10	3	6	1	1,50	% 15
Kimya	10	0	6	4	-1,50	% 0
Biyoloji	10	2	5	3	0,75	% 8
<b>TYT Fen</b>	<b>30</b>	<b>5</b>	<b>17</b>	<b>8</b>	<b>0,75</b>	<b>% 3</b>
Cevap Anahtarı	A	ABEDCEDECBCBDCAEDEEEEEACAECCECD				
Cevaplarınız		dBaDCc bec db aabb d dbAEB c				

	S	D	Y	B%
<b>Fizik</b>	<b>10</b>	<b>3</b>	<b>6</b>	<b>30</b>
Elektrik akımı, direnç ve potansiyel farkı kavramlarını açıklar.	2	1	1	50
Kati bir iletkenin direncinin bağlı olduğu değişkenleri analiz eder.	2	1	1	50
Elektrik Akımı, direnç ve potansiyel farkı arasındaki ilişkiyi analiz eder	5	1	3	20
<b>Kimya</b>	<b>10</b>	<b>0</b>	<b>6</b>	<b>0</b>
Kimyanın temel kanunlarını açıklar.	9	0	6	0
Mol kavramını açıklar.	1	0	0	0
<b>Biyoloji</b>	<b>10</b>	<b>2</b>	<b>5</b>	<b>20</b>
Mayozu açıklar.	9	2	4	22
Canlılarda hücre bölünmesinin gerekliliğini açıklar.	1	0	1	0



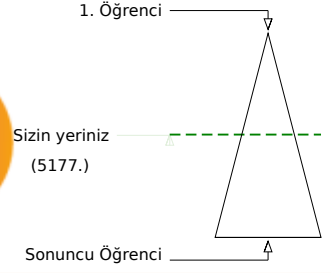
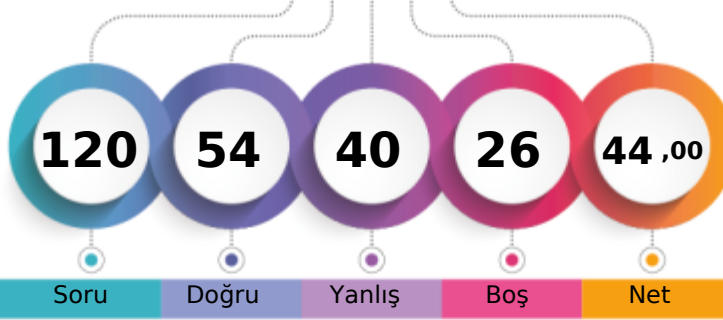

Soru Doğru Yanlış Boş Net

Şube Kurum İlçe İl Genel

Öğrenci Sıra No 18 159 159 444 5177 % 47,86

Sınava Katılan Öğrenci Sayısı 30 287 287 596 10817

		Soru	Doğru	Yanlış	Boş	Net	Başarı
<b>TYT Türkçe</b>		30	16	12	2	13,00	% 43
Cevap Anahtarı	A	DBCDBBCBACCEBEEACBEBACDEDED					
Cevaplarınız		DedeBBaBCbC EBbdaAeecBdCCD DED					

		S	D	Y	B%
<b>Türkçe</b>		30	16	12	53
*Dede Korkut Hikâyeleri'ni inceler ve genel özelliklerini kavrar.		4	0	4	0
Edebiyatın tarihte ilişkisini belirler.		4	1	3	25
Türk edebiyatını dönemlere ayırır.		2	1	1	50
Türkçenin tarihi gelişimini inceler.		4	3	1	75

		Soru	Doğru	Yanlış	Boş	Net	Başarı
<b>TYT Matematik</b>		30	7	8	15	5,00	% 17
Cevap Anahtarı	A	ECCDEBDBCEBABBDBCEADDBEDACCBCEB					
Cevaplarınız		ECd Eaac BAccaE D e					

		S	D	Y	B%
<b>Matematik-1</b>		30	7	8	23
Olayların gerçekleşme sayısını toplama ve çarpma yöntemlerini kullanarak hesaplar.		3	2	1	67
n çeşit nesne ile oluşturulabilecek r li dizilişlerin (permütasyonların) kaç farklı şekilde yapılabileceğini hesaplar.		12	3	6	25
n elemanlı bir kümenin r tane elemanın kaç farklı şekilde seçilebileceğini hesaplar.		10	1	0	10
Sınırlı sayıda tekrarlayan nesnelerin dizilişlerini (permütasyonlarını) açıklayarak problemler çözer.		2	1	0	50
Pascal üçgenini açıklar.		1	0	1	0
Binom açılımını yapar.		2	0	0	0

		Soru	Doğru	Yanlış	Boş	Net	Başarı
<b>Tarih-1</b>		10	6	4	0	5,00	% 50
<b>Coğrafya-1</b>		10	5	3	2	4,25	% 43
<b>Felsefe</b>		5	5	0	0	5,00	% 100
<b>Din Kül. ve Ahl. Bil.</b>		5	4	0	1	4,00	% 80
<b>TYT Sosyal</b>		30	20	7	3	18,25	% 61
Cevap Anahtarı	A	CDBCEADBDDBCEDDABEBABDECEBADC					
Cevaplarınız		CDBeEdcBeDecC D AdEBABDEC BADC					

		S	D	Y	B%
<b>Tarih-1</b>		10	6	4	60
Anadolu ya yapılan Türk göçlerinin sosyokültürel etkilerini analiz eder.		2	2	0	100
Anadolu daki ilk Türk siyasi teşekküllerinin birbirleriyle ve çevre devletlerle olan ilişkilerini uzlaşma ve çatışma bağla		4	2	2	50
İslam dünyasının korunması bağlamında Türkiye Selçuklu Devleti ve Eyyubi Devleti nin Haçlılarla yaptıkları mücadele		1	0	1	0
Türklerin Anadolu ya yerleşmeye başlaması ile Türkiye Selçuklu Devleti nin yıkılışı arasındaki süreçte meydana gele		1	0	1	0
Türklerin Anadolu da devletleşme sürecini etkileyen faktörleri açıklar.		2	2	0	100
<b>Coğrafya-1</b>		10	5	3	50
Dünya nın tektonik oluşumunu açıklar.		4	1	2	25
İç kuvvetleri; yer şekillerinin oluşum sürecine etkileri açısından açıklar.		4	3	1	75
Jeolojik zamanların özelliklerini tektonik olaylarla ilişkilendirerek açıklar.		1	0	0	0
Kayaçların özellikleri ile yeryüzü şekillerinin oluşum süreçlerini ilişkilendirir.		1	1	0	100
<b>Felsefe</b>		5	5	0	100
Felsefi düşüncenin özelliklerini açıklar.		3	3	0	100
Felsefenin anlamını açıklar.		2	2	0	100
<b>Din Kül. ve Ahl. Bil.</b>		5	4	0	80
Allah inancının insan hayatındaki yeri ve önemini yorumlar.		1	0	0	0
Allah ın varlığı ve birliği konusunda akli ve nakli delilleri analiz eder.		1	1	0	100
İsim ve sıfatlarının yansımalarıyla Allah'ı tanıır.		2	2	0	100
İnsanın Allah ile iribat yollarını fark eder.		1	1	0	100

		Soru	Doğru	Yanlış	Boş	Net	Başarı
<b>Fizik</b>		10	2	6	2	0,50	% 5
<b>Kimya</b>		10	3	5	2	1,75	% 18
<b>Biyoloji</b>		10	6	2	2	5,50	% 55
<b>TYT Fen</b>		30	11	13	6	7,75	% 26
Cevap Anahtarı	A	ABEDCEDECBCBDCAEDEEEEAACECCED					
Cevaplarınız		ccEcedD d BcaA bdbEEE CA beED					

		S	D	Y	B%
<b>Fizik</b>		10	2	6	20
Elektrik akımı, direnç ve potansiyel farkı kavramlarını açıklar.		2	0	2	0
Kati bir iletkenin direncinin bağlı olduğu değişkenleri analiz eder.		2	1	1	50
Elektrik Akımı, direnç ve potansiyel farkı arasındaki ilişkiyi analiz eder		5	1	3	20
<b>Kimya</b>		10	3	5	30
Kimyanın temel kanunlarını açıklar.		9	2	5	22
Mol kavramını açıklar.		1	1	0	100
<b>Biyoloji</b>		10	6	2	60
Mayozu açıklar.		9	6	1	67
Canlılarda hücre bölünmesinin gerekliliğini açıklar.		1	0	1	0

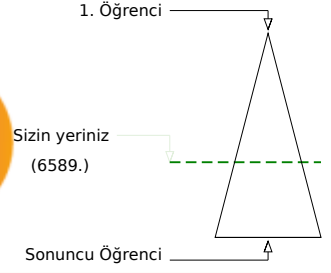
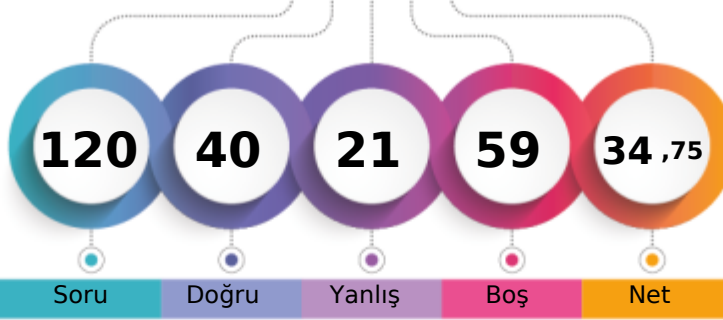

Soru Doğru Yanlış Boş Net

	Şube	Kurum	İlçe	İl	Genel
Öğrenci Sıra No	28	233	233	524	6589 % 60,91
Sınava Katılan Öğrenci Sayısı	30	287	287	596	10817

	Soru	Doğru	Yanlış	Boş	Net	Başarı
<b>TYT Türkçe</b>	<b>30</b>	<b>17</b>	<b>9</b>	<b>4</b>	<b>14,75</b>	<b>% 49</b>
Cevap Anahtarı	B	BCDBDBCCABCECEBEACEEBBABCDCEDDE				
Cevaplarınız		BbDBeBd bBbd BEACaEc BCDeEDDE				

	S	D	Y	B%
<b>Türkçe</b>	<b>30</b>	<b>17</b>	<b>9</b>	<b>57</b>
"Dede Korkut Hikâyeleri"ni inceler ve genel özelliklerini kavrar.	4	1	2	25
Edebiyatın tarihte ilişkisini belirler.	4	1	3	25
Türk edebiyatını dönemlere ayırır.	16	12	1	75
Türkçenin tarihi gelişimini inceler.	2	1	1	50
	4	2	2	50

	Soru	Doğru	Yanlış	Boş	Net	Başarı
<b>TYT Matematik</b>	<b>30</b>	<b>0</b>	<b>0</b>	<b>30</b>	<b>0,00</b>	<b>% 0</b>
Cevap Anahtarı	B	CEDECDBBBACEBCDDDEAEDBCACBCBBE				
Cevaplarınız						

	Soru	Doğru	Yanlış	Boş	Net	Başarı
Tarih-1	10	5	4	1	4,00	% 40
Coğrafya-1	10	2	5	3	0,75	% 8
Felsefe	5	5	0	0	5,00	% 100
Din Kül. ve Ahl. Bil.	5	4	1	0	3,75	% 75
<b>TYT Sosyal</b>	<b>30</b>	<b>16</b>	<b>10</b>	<b>4</b>	<b>13,50</b>	<b>% 45</b>
Cevap Anahtarı	B	BCCDAEDBDDDDCEAEBBADBECECAD				
Cevaplarınız		ced AbDBDD e cCce dBADECEdECAD				

	S	D	Y	B%
<b>Tarih-1</b>	<b>10</b>	<b>5</b>	<b>4</b>	<b>50</b>
Anadolu daki ilk Türk siyasi teşekküllerinin birbirleriyle ve çevre devletlerle olan ilişkilerini uzlaşma ve çatışma bağla	4	1	3	25
Anadolu ya yapılan Türk göçlerinin sosyokültürel etkilerini analiz eder.	2	0	1	0
İslam dünyasının korunması bağlamında Türkiye Selçuklu Devleti ve Eyyubi Devleti nin Haçlılarla yaptıkları mücadele	1	1	0	100
Türklerin Anadolu ya yerleşmeye başlaması ile Türkiye Selçuklu Devleti nin yıkılışı arasındaki süreçte meydana gele	1	1	0	100
Türklerin Anadolu da devletleşme sürecini etkileyen faktörleri açıklar.	2	2	0	100
<b>Coğrafya-1</b>	<b>10</b>	<b>2</b>	<b>5</b>	<b>20</b>
İç kuvvetleri; yer şekillerinin oluşum sürecine etkileri açısından açıklar.	4	1	1	25
Dünya nın tektonik oluşumunu açıklar.	4	1	3	25
Kayaçların özellikleri ile yeryüzü şekillerinin oluşum süreçlerini ilişkilendirir.	1	0	0	0
Jeolojik zamanların özelliklerini tektonik olaylarla ilişkilendirerek açıklar.	1	0	1	0
<b>Felsefe</b>	<b>5</b>	<b>5</b>	<b>0</b>	<b>100</b>
Felsefi düşüncenin özelliklerini açıklar.	3	3	0	100
Felsefenin anlamını açıklar.	2	2	0	100
<b>Din Kül. ve Ahl. Bil.</b>	<b>5</b>	<b>4</b>	<b>1</b>	<b>80</b>
Allah ın varlığı ve birliği konusunda akli ve nakli delilleri analiz eder.	1	0	1	0
Allah inancının insan hayatındaki yeri ve önemini yorumlar.	1	1	0	100
İnsanın Allah ile irtibat yollarını fark eder.	1	1	0	100
İsim ve sıfatlarının yansımalarıyla Allah'ı tanıır.	2	2	0	100

	Soru	Doğru	Yanlış	Boş	Net	Başarı
Fizik	10	0	0	10	0,00	% 0
Kimya	10	0	0	10	0,00	% 0
Biyoloji	10	7	2	1	6,50	% 65
<b>TYT Fen</b>	<b>30</b>	<b>7</b>	<b>2</b>	<b>21</b>	<b>6,50</b>	<b>% 22</b>
Cevap Anahtarı	B	EABEDDCCEBBCCDAEDEEECEAAECDEC				
Cevaplarınız		ECdAACED d				

	S	D	Y	B%
<b>Fizik</b>	<b>10</b>	<b>0</b>	<b>0</b>	<b>0</b>
Katı bir iletkenin direncinin bağlı olduğu değişkenleri analiz eder.	2	0	0	0
Elektrik akımı, direnc ve potansiyel farkı kavramlarını açıklar.	2	0	0	0
Elektrik Akımı, direnc ve potansiyel farkı arasındaki ilişkiyi analiz eder	5	0	0	0
<b>Kimya</b>	<b>10</b>	<b>0</b>	<b>0</b>	<b>0</b>
Kimyanın temel kanunlarını açıklar.	9	0	0	0
Mol kavramını açıklar.	1	0	0	0
<b>Biyoloji</b>	<b>10</b>	<b>7</b>	<b>2</b>	<b>70</b>
Mayozu açıklar.	9	6	2	67
Canlılarda hücre bölünmesinin gerekliliğini açıklar.	1	1	0	100

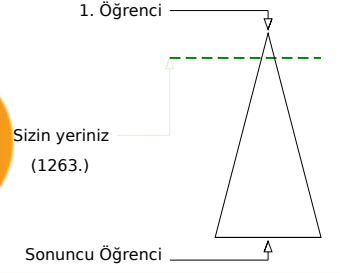
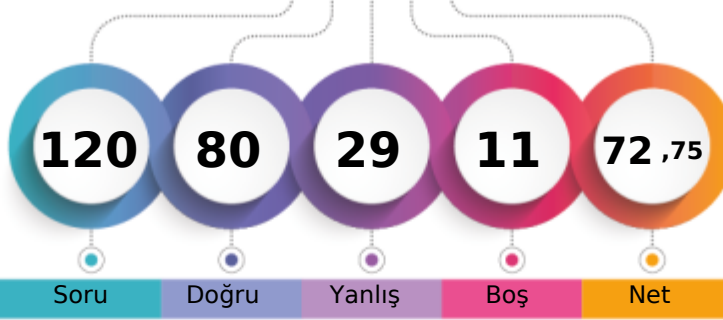

Şube	Kurum	İlçe	İl	Genel
Öğrenci Sıra No	1	4	4	1263
Sınava Katılan Öğrenci Sayısı	30	287	287	10817
				% 11,68

	Soru	Doğru	Yanlış	Boş	Net	Başarı
<b>TYT Türkçe</b>	30	23	7	0	21,25	% 71
Cevap Anahtarı	A	DBCDBBCBACCEBEEACBEBACDEDED				
Cevaplarınız		DaCeBBBCBAbdEdEEaAdBEBACDEDED				

	S	D	Y	B%
<b>Türkçe</b>	30	23	7	77
	16	13	3	81
"Dede Korkut Hikâyeleri"ni inceler ve genel özelliklerini kavrar.	4	3	1	75
Edebiyatın tarihte ilişkisini belirler.	4	3	1	75
Türk edebiyatını dönemlere ayırır.	2	1	1	50
Türkçenin tarihi gelişimini inceler.	4	3	1	75

	Soru	Doğru	Yanlış	Boş	Net	Başarı
<b>TYT Matematik</b>	30	20	8	2	18,00	% 60
Cevap Anahtarı	A	ECCDEBDBCEBABBDCCEADDBEDACCBCEB				
Cevaplarınız		ECdDEccBC BedDCEADD dDACEBeCEB				

	S	D	Y	B%
<b>Matematik-1</b>	30	20	8	67
Olayların gerçekleşme sayısını toplama ve çarpma yöntemlerini kullanarak hesaplar.	3	2	1	67
n çeşit nesne ile oluşturulabilecek r li dizilişlerin (permütasyonların) kaç farklı şekilde yapılabileceğini hesaplar.	12	7	5	58
n elemanlı bir kümenin r tane elemanın kaç farklı şekilde seçilebileceğini hesaplar.	10	6	2	60
Sınırlı sayıda tekrarlayan nesnelerin dizilişlerini (permütasyonlarını) açıklayarak problemler çözer.	2	2	0	100
Pascal üçgenini açıklar.	1	1	0	100
Binom açılımını yapar.	2	2	0	100

	Soru	Doğru	Yanlış	Boş	Net	Başarı
Tarih-1	10	8	2	0	7,50	% 75
Coğrafya-1	10	5	3	2	4,25	% 43
Felsefe	5	4	1	0	3,75	% 75
Din Kül. ve Ahl. Bil.	5	4	1	0	3,75	% 75
<b>TYT Sosyal</b>	30	21	7	2	19,25	% 64
Cevap Anahtarı	A	CDBCEADBDDBCEDDABEBABDECEBADC				
Cevaplarınız		dDBbEADBDDaBC DcAd BABDdCaBADC				

	S	D	Y	B%
<b>Tarih-1</b>	10	8	2	80
Anadolu ya yapılan Türk göçlerinin sosyokültürel etkilerini analiz eder.	2	1	1	50
Anadolu daki ilk Türk siyasi teşekküllerinin birbirleriyle ve çevre devletlerle olan ilişkilerini uzlaşma ve çatışma bağla	4	3	1	75
İslam dünyasının korunması bağlamında Türkiye Selçuklu Devleti ve Eyyubi Devleti nin Haçlılarla yaptıkları mücadele	1	1	0	100
Türklerin Anadolu ya yerleşmeye başlaması ile Türkiye Selçuklu Devleti nin yıkılışı arasındaki süreçte meydana gele	1	1	0	100
Türklerin Anadolu da devletleşme sürecini etkileyen faktörleri açıklar.	2	2	0	100
<b>Coğrafya-1</b>	10	5	3	50
Dünya nın tektonik oluşumunu açıklar.	4	1	3	25
İç kuvvetleri; yer şekillerinin oluşum sürecine etkileri açısından açıklar.	4	3	0	75
Jeolojik zamanların özelliklerini tektonik olaylarla ilişkilendirerek açıklar.	1	0	0	0
Kayaçların özellikleri ile yeryüzü şekillerinin oluşum süreçlerini ilişkilendirir.	1	1	0	100
<b>Felsefe</b>	5	4	1	80
Felsefi düşüncenin özelliklerini açıklar.	3	2	1	67
Felsefenin anlamını açıklar.	2	2	0	100
<b>Din Kül. ve Ahl. Bil.</b>	5	4	1	80
Allah inancının insan hayatındaki yeri ve önemini yorumlar.	1	0	1	0
Allah ın varlığı ve birliği konusunda akli ve nakli delilleri analiz eder.	1	1	0	100
İsim ve sıfatlarının yansımalarıyla Allah'ı tanıır.	2	2	0	100
İnsanın Allah ile iribat yollarını fark eder.	1	1	0	100

	Soru	Doğru	Yanlış	Boş	Net	Başarı
Fizik	10	5	2	3	4,50	% 45
Kimya	10	4	2	4	3,50	% 35
Biyoloji	10	7	3	0	6,25	% 63
<b>TYT Fen</b>	30	16	7	7	14,25	% 48
Cevap Anahtarı	A	ABEDCEDECBCBDCAEDEEEEAACECCED				
Cevaplarınız		A EDCE cb BD cE cE EEdCAaCCEe				

	S	D	Y	B%
<b>Fizik</b>	10	5	2	50
Elektrik akımı, direnç ve potansiyel farkı kavramlarını açıklar.	2	1	0	50
Kati bir iletkenin direncinin bağlı olduğu değişkenleri analiz eder.	2	2	0	100
Elektrik Akımı, direnç ve potansiyel farkı arasındaki ilişkiyi analiz eder	5	2	2	40
<b>Kimya</b>	10	4	2	40
Kimyanın temel kanunlarını açıklar.	9	4	2	44
Mol kavramını açıklar.	1	0	0	0
<b>Biyoloji</b>	10	7	3	70
Mayozu açıklar.	9	6	3	67
Canlılarda hücre bölünmesinin gerekliliğini açıklar.	1	1	0	100

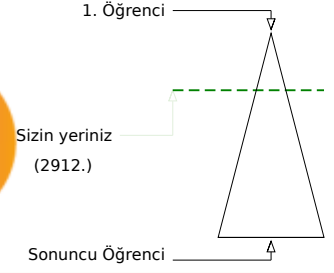
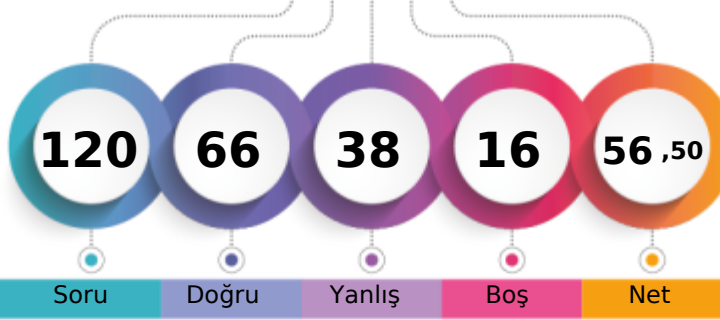

Şube	Kurum	İlçe	İl	Genel
Öğrenci Sıra No	4	39	305	2912 % 26,92
Sınava Katılan Öğrenci Sayısı	30	287	596	10817

	Soru	Doğru	Yanlış	Boş	Net	Başarı
<b>TYT Türkçe</b>	<b>30</b>	<b>19</b>	<b>7</b>	<b>4</b>	<b>17,25</b>	<b>% 58</b>
Cevap Anahtarı	B	BCDBDBCCABCECEBEACEEBBABCDCEDDE				
Cevaplarınız		BCDBedCCA CEe dA aEedBCDCEDE				

	S	D	Y	B%
<b>Türkçe</b>	<b>30</b>	<b>19</b>	<b>7</b>	<b>63</b>
"Dede Korkut Hikâyeleri"ni inceler ve genel özelliklerini kavrar.	4	2	2	50
Edebiyatın tarihle ilişkisini belirler.	4	2	2	50
Türk edebiyatını dönemlere ayırır.	16	10	2	63
Türkçenin tarihi gelişimini inceler.	2	1	1	50
	4	4	0	100

	Soru	Doğru	Yanlış	Boş	Net	Başarı
<b>TYT Matematik</b>	<b>30</b>	<b>15</b>	<b>11</b>	<b>4</b>	<b>12,25</b>	<b>% 41</b>
Cevap Anahtarı	B	CEDECDBBBACEBCDDDEAEEDBCACBCBBE				
Cevaplarınız		eaDECCcBaAC dCcDbEA D bA BCcBa				

	S	D	Y	B%
<b>Matematik-1</b>	<b>30</b>	<b>15</b>	<b>11</b>	<b>50</b>
Olayların gerçekleşme sayısını toplama ve çarpma yöntemlerini kullanarak hesaplar.	3	1	2	33
n çeşit nesne ile oluşturulabilecek r li dizilişlerin (permütasyonların) kaç farklı şekilde yapılabileceğini hesaplar.	12	5	6	42
n elemanlı bir kümenin r tane elemanın kaç farklı şekilde seçilebileceğini hesaplar.	10	5	2	50
Sınırlı sayıda tekrarlayan nesnelerin dizilişlerini (permütasyonlarını) açıklayarak problemler çözer.	2	2	0	100
Pascal üçgenini açıklar.	1	1	0	100
Binom açılımını yapar.	2	1	1	50

	Soru	Doğru	Yanlış	Boş	Net	Başarı
Tarih-1	10	5	4	1	4,00	% 40
Coğrafya-1	10	5	2	3	4,50	% 45
Felsefe	5	4	0	1	4,00	% 80
Din Kül. ve Ahl. Bil.	5	5	0	0	5,00	% 100
<b>TYT Sosyal</b>	<b>30</b>	<b>19</b>	<b>6</b>	<b>5</b>	<b>17,50</b>	<b>% 58</b>
Cevap Anahtarı	B	BCCDAEDBDDDDCEAEBBADBECECAD				
Cevaplarınız		edcAbDBDD DeCeDe BAD ECBE CAD				

	S	D	Y	B%
<b>Tarih-1</b>	<b>10</b>	<b>5</b>	<b>4</b>	<b>50</b>
Anadolu daki ilk Türk siyasi teşekküllerinin birbirleriyle ve çevre devletlerle olan ilişkilerini uzlaşma ve çatışma bağla	4	1	2	25
Anadolu ya yapılan Türk göçlerinin sosyokültürel etkilerini analiz eder.	2	0	2	0
İslam dünyasının korunması bağlamında Türkiye Selçuklu Devleti ve Eyyubi Devleti nin Haçlılarla yaptıkları mücadeleyi	1	1	0	100
Türklerin Anadolu ya yerleşmeye başlaması ile Türkiye Selçuklu Devleti nin yıkılışı arasındaki süreçte meydana gele	1	1	0	100
Türklerin Anadolu da devletleşme sürecini etkileyen faktörleri açıklar.	2	2	0	100
<b>Coğrafya-1</b>	<b>10</b>	<b>5</b>	<b>2</b>	<b>50</b>
İç kuvvetleri; yer şekillerinin oluşum sürecine etkileri açısından açıklar.	4	2	1	50
Dünya nın tektonik oluşumunu açıklar.	4	1	1	25
Kayaçların özellikleri ile yeryüzü şekillerinin oluşum süreçlerini ilişkilendirir.	1	1	0	100
Jeolojik zamanların özelliklerini tektonik olaylarla ilişkilendirerek açıklar.	1	1	0	100
<b>Felsefe</b>	<b>5</b>	<b>4</b>	<b>0</b>	<b>80</b>
Felsefi düşüncenin özelliklerini açıklar.	3	2	0	67
Felsefenin anlamını açıklar.	2	2	0	100
<b>Din Kül. ve Ahl. Bil.</b>	<b>5</b>	<b>5</b>	<b>0</b>	<b>100</b>
Allah ın varlığı ve birliği konusunda akli ve nakli delilleri analiz eder.	1	1	0	100
Allah inancının insan hayatındaki yeri ve önemini yorumlar.	1	1	0	100
İnsanın Allah ile irtibat yollarını fark eder.	1	1	0	100
İsim ve sıfatlarının yansımalarıyla Allah'ı tanıır.	2	2	0	100

	Soru	Doğru	Yanlış	Boş	Net	Başarı
Fizik	10	2	6	2	0,50	% 5
Kimya	10	3	6	1	1,50	% 15
Biyoloji	10	8	2	0	7,50	% 75
<b>TYT Fen</b>	<b>30</b>	<b>13</b>	<b>14</b>	<b>3</b>	<b>9,50</b>	<b>% 32</b>
Cevap Anahtarı	B	EABEDDCCEBBCCDAEDEEECEAAACEDEC				
Cevaplarınız		Ed acaCad BCCacbbbc ECEAAeEaEC				

	S	D	Y	B%
<b>Fizik</b>	<b>10</b>	<b>2</b>	<b>6</b>	<b>20</b>
Katı bir iletkenin direncinin bağlı olduğu değişkenleri analiz eder.	2	1	1	50
Elektrik akımı, direnç ve potansiyel farkı kavramlarını açıklar.	2	0	1	0
Elektrik Akımı, direnç ve potansiyel farkı arasındaki ilişkiyi analiz eder	5	1	4	20
<b>Kimya</b>	<b>10</b>	<b>3</b>	<b>6</b>	<b>30</b>
Kimyanın temel kanunlarını açıklar.	9	3	5	33
Mol kavramını açıklar.	1	0	1	0
<b>Biyoloji</b>	<b>10</b>	<b>8</b>	<b>2</b>	<b>80</b>
Mayozu açıklar.	9	8	1	89
Canlılarda hücre bölünmesinin gerekliliğini açıklar.	1	0	1	0

TEKİRDAĞ / ÇERKEZKÖY  
Trakya Anadolu Lisesi

10C - 400  
RAHMAN DEMİRCİ

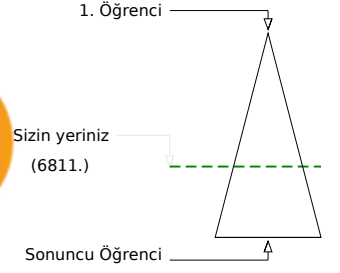
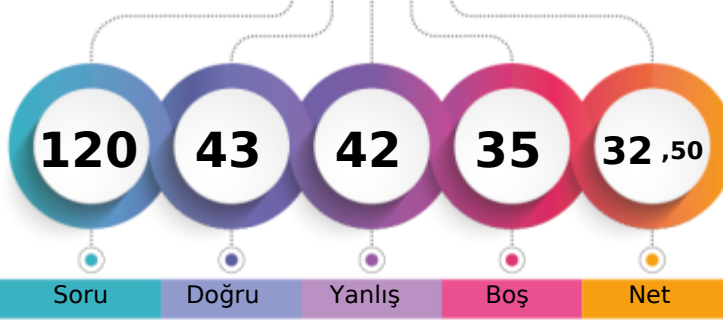

Şube	Kurum	İlçe	İl	Genel
Öğrenci Sıra No	29	243	243	534
Sınava Katılan Öğrenci Sayısı	30	287	287	596
				6811 % 62,97
				10817

	Soru	Doğru	Yanlış	Boş	Net	Başarı
<b>TYT Türkçe</b>	30	9	14	7	5,50	% 18
Cevap Anahtarı	B	BCDBDBCCABCECEBEACEEBBABCDCEDDE				
Cevaplarınız		cC abdbdcBbdddcd AC E A D aDcE				

	S	D	Y	B%
<b>Türkçe</b>	30	9	14	30
"Dede Korkut Hikâyeleri"ni inceler ve genel özelliklerini kavrar.	4	1	2	25
Edebiyatın tarihle ilişkisini belirler.	4	1	1	25
Türk edebiyatını dönemlere ayırır.	16	6	8	38
Türkçenin tarihi gelişimini inceler.	2	0	1	0
	4	1	2	25

	Soru	Doğru	Yanlış	Boş	Net	Başarı
<b>TYT Matematik</b>	30	8	5	17	6,75	% 23
Cevap Anahtarı	B	CEDECDBBBACEBCDDDEAEDBCACBCBBE				
Cevaplarınız		eE E aB C dCDcD b A				

	S	D	Y	B%
<b>Matematik-1</b>	30	8	5	27
Olayların gerçekleşme sayısını toplama ve çarpma yöntemlerini kullanarak hesaplar.	3	1	1	33
n çeşit nesne ile oluşturulabilecek r li dizilişlerin (permütasyonların) kaç farklı şekilde yapılabileceğini hesaplar.	12	4	2	33
n elemanlı bir kümenin r tane elemanın kaç farklı şekilde seçilebileceğini hesaplar.	10	3	2	30
Sınırlı sayıda tekrarlayan nesnelerin dizilişlerini (permütasyonlarını) açıklayarak problemler çözer.	2	0	0	0
Pascal üçgenini açıklar.	1	0	0	0
Binom açılımını yapar.	2	0	0	0

	Soru	Doğru	Yanlış	Boş	Net	Başarı
Tarih-1	10	2	7	1	0,25	% 3
Coğrafya-1	10	6	2	2	5,50	% 55
Felsefe	5	5	0	0	5,00	% 100
Din Kül. ve Ahl. Bil.	5	2	2	1	1,50	% 30
<b>TYT Sosyal</b>	30	15	11	4	12,25	% 41
Cevap Anahtarı	B	BCCDAEDBDDDDCEAEBBADBECECAD				
Cevaplarınız		cbDdD bdDe DDCdAEeBADBEC dCAe				

	S	D	Y	B%
<b>Tarih-1</b>	10	2	7	20
Anadolu daki ilk Türk siyasi teşekküllerinin birbirleriyle ve çevre devletlerle olan ilişkilerini uzlaşma ve çatışma bağla	4	1	2	25
Anadolu ya yapılan Türk göçlerinin sosyokültürel etkilerini analiz eder.	2	1	1	50
İslam dünyasının korunması bağlamında Türkiye Selçuklu Devleti ve Eyyubi Devleti nin Haçlılarla yaptıkları mücadeleyi	1	0	1	0
Türklerin Anadolu ya yerleşmeye başlaması ile Türkiye Selçuklu Devleti nin yıkılışı arasındaki süreçte meydana gele	1	0	1	0
Türklerin Anadolu da devletleşme sürecini etkileyen faktörleri açıklar.	2	0	2	0
<b>Coğrafya-1</b>	10	6	2	60
İç kuvvetleri; yer şekillerinin oluşum sürecine etkileri açısından açıklar.	4	3	0	75
Dünya nın tektonik oluşumunu açıklar.	4	2	1	50
Kayaçların özellikleri ile yeryüzü şekillerinin oluşum süreçlerini ilişkilendirir.	1	1	0	100
Jeolojik zamanların özelliklerini tektonik olaylarla ilişkilendirerek açıklar.	1	0	1	0
<b>Felsefe</b>	5	5	0	100
Felsefi düşüncenin özelliklerini açıklar.	3	3	0	100
Felsefenin anlamını açıklar.	2	2	0	100
<b>Din Kül. ve Ahl. Bil.</b>	5	2	2	40
Allah ın varlığı ve birliği konusunda akli ve nakli delilleri analiz eder.	1	0	0	0
Allah inancının insan hayatındaki yeri ve önemini yorumlar.	1	0	1	0
İnsanın Allah ile irtibat yollarını fark eder.	1	1	0	100
İsim ve sıfatlarının yansımalarıyla Allah'ı tanıır.	2	1	1	50

	Soru	Doğru	Yanlış	Boş	Net	Başarı
Fizik	10	1	4	5	0,00	% 0
Kimya	10	2	6	2	0,50	% 5
Biyoloji	10	8	2	0	7,50	% 75
<b>TYT Fen</b>	30	11	12	7	8,00	% 27
Cevap Anahtarı	B	EABEDDCCEBBCCDAEEDDEEECEAAACEDEC				
Cevaplarınız		cAc b b dCdae ca EECeDACEeEC				

	S	D	Y	B%
<b>Fizik</b>	10	1	4	10
Kati bir iletkenin direncinin bağlı olduğu değişkenleri analiz eder.	2	0	1	0
Elektrik akımı, direnç ve potansiyel farkı kavramlarını açıklar.	2	1	1	50
Elektrik Akımı, direnç ve potansiyel farkı arasındaki ilişkiyi analiz eder	5	0	2	0
<b>Kimya</b>	10	2	6	20
Kimyanın temel kanunlarını açıklar.	9	2	6	22
Mol kavramını açıklar.	1	0	0	0
<b>Biyoloji</b>	10	8	2	80
Mayozu açıklar.	9	7	2	78
Canlılarda hücre bölünmesinin gerekliliğini açıklar.	1	1	0	100

TEKİRDAĞ / ÇERKEZKÖY  
Trakya Anadolu Lisesi

10C - 378  
SEFA KASAP

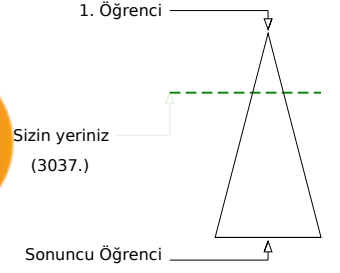
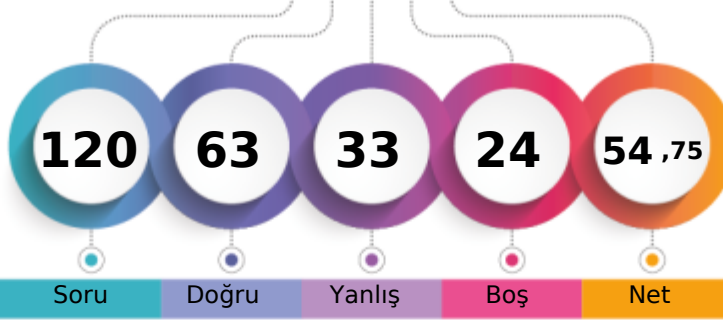

Şube	Kurum	İlçe	İl	Genel
Öğrenci Sıra No	5	43	43	3037
Sınava Katılan Öğrenci Sayısı	30	287	287	10817
				% 28,08

	Soru	Doğru	Yanlış	Boş	Net	Başarı
<b>TYT Türkçe</b>	30	23	5	2	21,75	% 73
Cevap Anahtarı	A	DBCDBBCBACCEBEEACBEBACDEDED				
Cevaplarınız		DdCeBBBCACeE cEaACBEBACD DED				

	S	D	Y	B%
<b>Türkçe</b>	30	23	5	77
"Dede Korkut Hikâyeleri"ni inceler ve genel özelliklerini kavrar.	4	3	1	75
Edebiyatın tarihte ilişkisini belirler.	4	3	1	75
Türk edebiyatını dönemlere ayırır.	2	1	1	50
Türkçenin tarihi gelişimini inceler.	4	4	0	100

	Soru	Doğru	Yanlış	Boş	Net	Başarı
<b>TYT Matematik</b>	30	11	9	10	8,75	% 29
Cevap Anahtarı	A	ECCDEBDBCEBBDCEADDBEDACCBCEB				
Cevaplarınız		ECC EcecC d B aEAcD d AbC d				

	S	D	Y	B%
<b>Matematik-1</b>	30	11	9	37
Olayların gerçekleşme sayısını toplama ve çarpma yöntemlerini kullanarak hesaplar.	3	3	0	100
n çeşit nesne ile oluşturulabilecek r li dizilişlerin (permütasyonların) kaç farklı şekilde yapılabileceğini hesaplar.	12	3	6	25
n elemanlı bir kümenin r tane elemanın kaç farklı şekilde seçilebileceğini hesaplar.	10	3	2	30
Sınırlı sayıda tekrarlayan nesnelerin dizilişlerini (permütasyonlarını) açıklayarak problemler çözer.	2	2	0	100
Pascal üçgenini açıklar.	1	0	1	0
Binom açılımını yapar.	2	0	0	0

	Soru	Doğru	Yanlış	Boş	Net	Başarı
Tarih-1	10	8	2	0	7,50	% 75
Coğrafya-1	10	4	2	4	3,50	% 35
Felsefe	5	5	0	0	5,00	% 100
Din Kül. ve Ahl. Bil.	5	5	0	0	5,00	% 100
<b>TYT Sosyal</b>	30	22	4	4	21,00	% 70
Cevap Anahtarı	A	CDBCEADBDDBCEDDABEBABDECEBADC				
Cevaplarınız		dDBCEAcBDDDc cD EBABDECEBADC				

	S	D	Y	B%
<b>Tarih-1</b>	10	8	2	80
Anadolu ya yapılan Türk göçlerinin sosyokültürel etkilerini analiz eder.	2	1	1	50
Anadolu daki ilk Türk siyasi teşekküllerinin birbirleriyle ve çevre devletlerle olan ilişkilerini uzlaşma ve çatışma bağla	4	4	0	100
İslam dünyasının korunması bağlamında Türkiye Selçuklu Devleti ve Eyyubi Devleti nin Haçlılarla yaptıkları mücadele	1	1	0	100
Türklerin Anadolu ya yerleşmeye başlaması ile Türkiye Selçuklu Devleti nin yıkılışı arasındaki süreçte meydana gele	1	0	1	0
Türklerin Anadolu da devletleşme sürecini etkileyen faktörleri açıklar.	2	2	0	100
<b>Coğrafya-1</b>	10	4	2	40
Dünya nın tektonik oluşumunu açıklar.	4	2	0	50
İç kuvvetleri; yer şekillerinin oluşum sürecine etkileri açısından açıklar.	4	2	1	50
Jeolojik zamanların özelliklerini tektonik olaylarla ilişkilendirerek açıklar.	1	0	0	0
Kayaçların özellikleri ile yeryüzü şekillerinin oluşum süreçlerini ilişkilendirir.	1	0	1	0
<b>Felsefe</b>	5	5	0	100
Felsefi düşüncenin özelliklerini açıklar.	3	3	0	100
Felsefenin anlamını açıklar.	2	2	0	100
<b>Din Kül. ve Ahl. Bil.</b>	5	5	0	100
Allah inancının insan hayatındaki yeri ve önemini yorumlar.	1	1	0	100
Allah ın varlığı ve birliği konusunda akli ve nakli delilleri analiz eder.	1	1	0	100
İsim ve sıfatlarının yansımalarıyla Allah'ı tanıır.	2	2	0	100
İnsanın Allah ile irtibat yollarını fark eder.	1	1	0	100

	Soru	Doğru	Yanlış	Boş	Net	Başarı
Fizik	10	0	8	2	-2,00	% 0
Kimya	10	1	4	5	0,00	% 0
Biyoloji	10	6	3	1	5,25	% 53
<b>TYT Fen</b>	30	7	15	8	3,25	% 11
Cevap Anahtarı	A	ABEDCEDECBCBDCAEDEEEEAACECCED				
Cevaplarınız		e abbab be aDa b c E bCAECCda				

	S	D	Y	B%
<b>Fizik</b>	10	0	8	0
Elektrik akımı, direnç ve potansiyel farkı kavramlarını açıklar.	2	0	1	0
Kati bir iletkenin direncinin bağlı olduğu değişkenleri analiz eder.	2	0	2	0
Elektrik Akımı, direnç ve potansiyel farkı arasındaki ilişkiyi analiz eder	5	0	4	0
<b>Kimya</b>	10	1	4	10
Kimyanın temel kanunlarını açıklar.	9	1	4	11
Mol kavramını açıklar.	1	0	0	0
<b>Biyoloji</b>	10	6	3	60
Mayozu açıklar.	9	5	3	56
Canlılarda hücre bölünmesinin gerekliliğini açıklar.	1	1	0	100

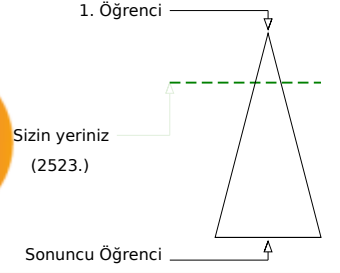
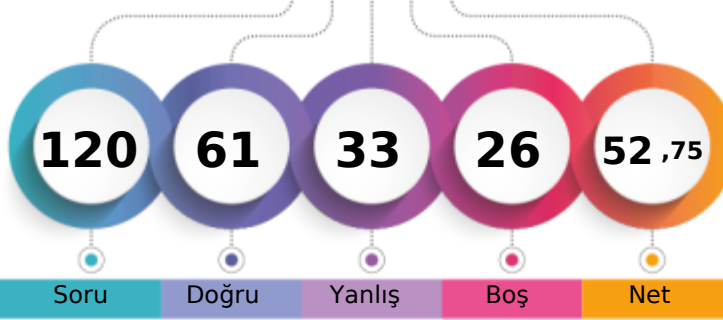

Şube	Kurum	İlçe	İl	Genel
Öğrenci Sıra No	3	26	26	282
Sınava Katılan Öğrenci Sayısı	30	287	287	596
				10817
				2523 % 23,32

Soru	Doğru	Yanlış	Boş	Net	Başarı	
<b>TYT Türkçe</b>	<b>30</b>	<b>22</b>	<b>7</b>	<b>1</b>	<b>20,25</b>	<b>% 68</b>
Cevap Anahtarı	B	BCDBDBCCABCECEBEACEEBBABCDCEDDE				
Cevaplarınız		eCDBDBdCABCECdBcACaEa BcECEDDE				

S	D	Y	B%
<b>Türkçe</b>	<b>30</b>	<b>22</b>	<b>73</b>
"Dede Korkut Hikâyeleri"ni inceler ve genel özelliklerini kavrar.	4	0	3
Edebiyatın tarihle ilişkisini belirler.	4	3	75
Türk edebiyatını dönemlere ayırır.	16	14	2
Türkçenin tarihi gelişimini inceler.	2	1	50
	4	4	0

Soru	Doğru	Yanlış	Boş	Net	Başarı	
<b>TYT Matematik</b>	<b>30</b>	<b>18</b>	<b>6</b>	<b>6</b>	<b>16,50</b>	<b>% 55</b>
Cevap Anahtarı	B	CEDECDBBBACEBCDDDEAEDBCACBCBBE				
Cevaplarınız		CEaECacB cCEBC DEAdDBCA C Ba				

S	D	Y	B%
<b>Matematik-1</b>	<b>30</b>	<b>18</b>	<b>60</b>
Olayların gerçekleşme sayısını toplama ve çarpma yöntemlerini kullanarak hesaplar.	3	3	0
n çeşit nesne ile oluşturulabilecek r li dizilişlerin (permütasyonların) kaç farklı şekilde yapılabileceğini hesaplar.	12	5	4
n elemanlı bir kümenin r tane elemanın kaç farklı şekilde seçilebileceğini hesaplar.	10	6	1
Sınırlı sayıda tekrarlayan nesnelerin dizilişlerini (permütasyonlarını) açıklayarak problemler çözer.	2	2	0
Pascal üçgenini açıklar.	1	1	0
Binom açılımını yapar.	2	1	50

Soru	Doğru	Yanlış	Boş	Net	Başarı	
Tarih-1	10	5	3	2	4,25	% 43
Coğrafya-1	10	2	2	6	1,50	% 15
Felsefe	5	2	3	0	1,25	% 25
Din Kül. ve Ahl. Bil.	5	3	1	1	2,75	% 55
<b>TYT Sosyal</b>	<b>30</b>	<b>12</b>	<b>9</b>	<b>9</b>	<b>9,75</b>	<b>% 33</b>
Cevap Anahtarı	B	BCCDAEDBDDDDCEAEBBADBECECAD				
Cevaplarınız		CeeA DBDb D a d BAacEa EbAD				

S	D	Y	B%
<b>Tarih-1</b>	<b>10</b>	<b>5</b>	<b>50</b>
Anadolu daki ilk Türk siyasi teşekküllerinin birbirleriyle ve çevre devletlerle olan ilişkilerini uzlaşma ve çatışma bağla	4	2	0
Anadolu ya yapılan Türk göçlerinin sosyokültürel etkilerini analiz eder.	2	0	0
İslam dünyasının korunması bağlamında Türkiye Selçuklu Devleti ve Eyyubi Devleti nin Haçlılarla yaptıkları mücadele	1	1	0
Türklerin Anadolu ya yerleşmeye başlaması ile Türkiye Selçuklu Devleti nin yıkılışı arasındaki süreçte meydana gele	1	1	0
Türklerin Anadolu da devletleşme sürecini etkileyen faktörleri açıklar.	2	1	50
<b>Coğrafya-1</b>	<b>10</b>	<b>2</b>	<b>20</b>
İç kuvvetleri; yer şekillerinin oluşum sürecine etkileri açısından açıklar.	4	1	25
Dünya nın tektonik oluşumunu açıklar.	4	0	0
Kayaçların özellikleri ile yeryüzü şekillerinin oluşum süreçlerini ilişkilendirir.	1	1	0
Jeolojik zamanların özelliklerini tektonik olaylarla ilişkilendirerek açıklar.	1	0	0
<b>Felsefe</b>	<b>5</b>	<b>2</b>	<b>40</b>
Felsefi düşüncenin özelliklerini açıklar.	3	2	67
Felsefenin anlamını açıklar.	2	0	0
<b>Din Kül. ve Ahl. Bil.</b>	<b>5</b>	<b>3</b>	<b>60</b>
Allah ın varlığı ve birliği konusunda akli ve nakli delilleri analiz eder.	1	0	0
Allah inancının insan hayatındaki yeri ve önemini yorumlar.	1	1	0
İnsanın Allah ile irtibat yollarını fark eder.	1	0	0
İsim ve sıfatlarının yansımalarıyla Allah'ı tanıır.	2	2	0

Soru	Doğru	Yanlış	Boş	Net	Başarı	
Fizik	10	2	1	7	1,75	% 18
Kimya	10	1	6	3	-0,50	% 0
Biyoloji	10	6	4	0	5,00	% 50
<b>TYT Fen</b>	<b>30</b>	<b>9</b>	<b>11</b>	<b>10</b>	<b>6,25</b>	<b>% 21</b>
Cevap Anahtarı	B	EABEDDCCEBBCCDAEDEEECEAAACEDEC				
Cevaplarınız		E B c c b aDbdbbCdAAbEDEa				

S	D	Y	B%
<b>Fizik</b>	<b>10</b>	<b>2</b>	<b>20</b>
Katı bir iletkenin direncinin bağlı olduğu değişkenleri analiz eder.	2	1	50
Elektrik akımı, direnç ve potansiyel farkı kavramlarını açıklar.	2	1	0
Elektrik Akımı, direnç ve potansiyel farkı arasındaki ilişkiyi analiz eder	5	0	0
<b>Kimya</b>	<b>10</b>	<b>1</b>	<b>10</b>
Kimyanın temel kanunlarını açıklar.	9	1	11
Mol kavramını açıklar.	1	0	0
<b>Biyoloji</b>	<b>10</b>	<b>6</b>	<b>60</b>
Mayozu açıklar.	9	6	67
Canlılarda hücre bölünmesinin gerekliliğini açıklar.	1	0	0

VAF 10 SINIF 1



260,855 % 37,09

TEKİRDAĞ / ÇERKEZKÖY  
Trakya Anadolu Lisesi

10C - 402  
SUDEM PİSDİL

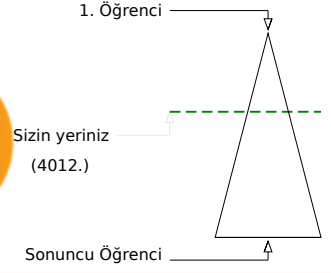
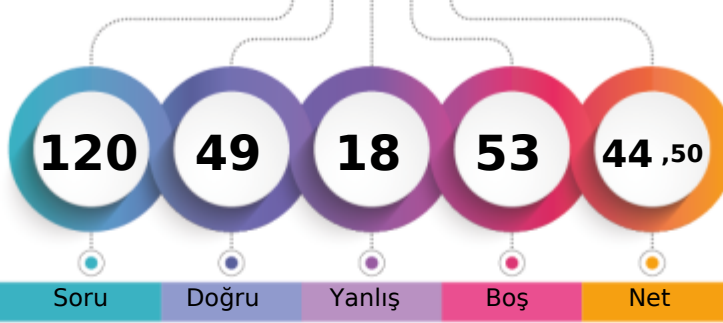

Şube	Kurum	İlçe	İl	Genel
Öğrenci Sıra No	9	88	88	367
Sınava Katılan Öğrenci Sayısı	30	287	287	596
				10817
				% 37,09

	Soru	Doğru	Yanlış	Boş	Net	Başarı
<b>TYT Türkçe</b>	<b>30</b>	<b>18</b>	<b>11</b>	<b>1</b>	<b>15,25</b>	<b>% 51</b>
Cevap Anahtarı	B	BCDBDBCCABCECEBEACEEBABCDCEDE				
Cevaplarınız		aCDBeBCbABbdedabACbEB BCDCEDaE				

	S	D	Y	B%
<b>Türkçe</b>	<b>30</b>	<b>18</b>	<b>11</b>	<b>60</b>
"Dede Korkut Hikâyeleri"ni inceler ve genel özelliklerini kavrar.	4	2	1	50
Edebiyatın tarihle ilişkisini belirler.	4	2	2	50
Türk edebiyatını dönemlere ayırır.	16	10	6	63
Türkçenin tarihi gelişimini inceler.	2	1	1	50
	4	3	1	75

	Soru	Doğru	Yanlış	Boş	Net	Başarı
<b>TYT Matematik</b>	<b>30</b>	<b>12</b>	<b>1</b>	<b>17</b>	<b>11,75</b>	<b>% 39</b>
Cevap Anahtarı	B	CEDECDBBBACEBCDDDEAEDBCACBCBBE				
Cevaplarınız		CEDEC aBB C DDD E				

	S	D	Y	B%
<b>Matematik-1</b>	<b>30</b>	<b>12</b>	<b>1</b>	<b>40</b>
Olayların gerçekleşme sayısını toplama ve çarpma yöntemlerini kullanarak hesaplar.	3	3	0	100
n çeşit nesne ile oluşturulabilecek r li dizilişlerin (permütasyonların) kaç farklı şekilde yapılabileceğini hesaplar.	12	5	1	42
n elemanlı bir kümenin r tane elemanın kaç farklı şekilde seçilebileceğini hesaplar.	10	3	0	30
Sınırlı sayıda tekrarlayan nesnelerin dizilişlerini (permütasyonlarını) açıklayarak problemler çözer.	2	0	0	0
Pascal üçgenini açıklar.	1	0	0	0
Binom açılımını yapar.	2	1	0	50

	Soru	Doğru	Yanlış	Boş	Net	Başarı
Tarih-1	10	8	2	0	7,50	% 75
Coğrafya-1	10	3	2	5	2,50	% 25
Felsefe	5	5	0	0	5,00	% 100
Din Kül. ve Ahl. Bil.	5	3	2	0	2,50	% 50
<b>TYT Sosyal</b>	<b>30</b>	<b>19</b>	<b>6</b>	<b>5</b>	<b>17,50</b>	<b>% 58</b>
Cevap Anahtarı	B	BCCDAEDBDDDDCEAEBBADBECECAD				
Cevaplarınız		BedDAEDBDDdbD C BADBECdECAa				

	S	D	Y	B%
<b>Tarih-1</b>	<b>10</b>	<b>8</b>	<b>2</b>	<b>80</b>
Anadolu daki ilk Türk siyasi teşekküllerinin birbirleriyle ve çevre devletlerle olan ilişkilerini uzlaşma ve çatışma bağla	4	3	1	75
Anadolu ya yapılan Türk göçlerinin sosyokültürel etkilerini analiz eder.	2	1	1	50
İslam dünyasının korunması bağlamında Türkiye Selçuklu Devleti ve Eyyubi Devleti nin Haçlılarla yaptıkları mücadele	1	1	0	100
Türklerin Anadolu ya yerleşmeye başlaması ile Türkiye Selçuklu Devleti nin yıkılışı arasındaki süreçte meydana gele	1	1	0	100
Türklerin Anadolu da devletleşme sürecini etkileyen faktörleri açıklar.	2	2	0	100
<b>Coğrafya-1</b>	<b>10</b>	<b>3</b>	<b>2</b>	<b>30</b>
İç kuvvetleri; yer şekillerinin oluşum sürecine etkileri açısından açıklar.	4	1	1	25
Dünya nın tektonik oluşumunu açıklar.	4	1	1	25
Kayaçların özellikleri ile yeryüzü şekillerinin oluşum süreçlerini ilişkilendirir.	1	1	0	100
Jeolojik zamanların özelliklerini tektonik olaylarla ilişkilendirerek açıklar.	1	0	0	0
<b>Felsefe</b>	<b>5</b>	<b>5</b>	<b>0</b>	<b>100</b>
Felsefi düşüncenin özelliklerini açıklar.	3	3	0	100
Felsefenin anlamını açıklar.	2	2	0	100
<b>Din Kül. ve Ahl. Bil.</b>	<b>5</b>	<b>3</b>	<b>2</b>	<b>60</b>
Allah ın varlığı ve birliği konusunda akli ve nakli delilleri analiz eder.	1	0	1	0
Allah inancının insan hayatındaki yeri ve önemini yorumlar.	1	1	0	100
İnsanın Allah ile irtibat yollarını fark eder.	1	1	0	100
İsim ve sıfatlarının yansımalarıyla Allah'ı tanıır.	2	1	1	50

	Soru	Doğru	Yanlış	Boş	Net	Başarı
<b>TYT Fen</b>	<b>30</b>	<b>0</b>	<b>0</b>	<b>30</b>	<b>0,00</b>	<b>% 0</b>
Cevap Anahtarı	B	EABEDDCCEBBCCDAEDEEECEAAACEDEC				
Cevaplarınız						

e gösterir.



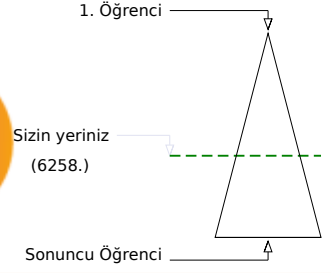
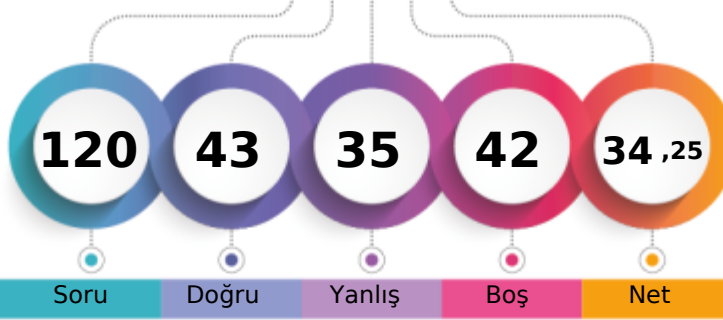

Şube	Kurum	İlçe	İl	Genel
Öğrenci Sıra No	27	218	218	6258
Sınava Katılan Öğrenci Sayısı	30	287	287	10817
				% 57,85

Soru	Doğru	Yanlış	Boş	Net	Başarı	
<b>TYT Türkçe</b>	<b>30</b>	<b>19</b>	<b>9</b>	<b>2</b>	<b>16,75</b>	<b>% 56</b>
Cevap Anahtarı	B	BCDBDBCCABCECEBEACEEBBABCDCDEDE				
Cevaplarınız		BCDBeBaCbBbda	BEACaEc	BCDeEDE		

S	D	Y	B%
<b>Türkçe</b>	<b>30</b>	<b>19</b>	<b>63</b>
"Dede Korkut Hikâyeleri"ni inceler ve genel özelliklerini kavrar.	4	1	25
Edebiyatın tarihle ilişkisini belirler.	4	2	50
Türk edebiyatını dönemlere ayırır.	16	13	81
Türkçenin tarihi gelişimini inceler.	2	1	50
	4	2	50

Soru	Doğru	Yanlış	Boş	Net	Başarı	
<b>TYT Matematik</b>	<b>30</b>	<b>4</b>	<b>11</b>	<b>15</b>	<b>1,25</b>	<b>% 4</b>
Cevap Anahtarı	B	CEDECDBBBACEBCDDDEAEDBCACBCBBE				
Cevaplarınız		baDEdeaB	d c bDe	c d		

S	D	Y	B%
<b>Matematik-1</b>	<b>30</b>	<b>4</b>	<b>11</b>
Olayların gerçekleşme sayısını toplama ve çarpma yöntemlerini kullanarak hesaplar.	3	0	30
n çeşit nesne ile oluşturulabilecek r li dizilişlerin (permütasyonların) kaç farklı şekilde yapılabileceğini hesaplar.	12	3	425
n elemanlı bir kümenin r tane elemanın kaç farklı şekilde seçilebileceğini hesaplar.	10	1	310
Sınırlı sayıda tekrarlayan nesnelerin dizilişlerini (permütasyonlarını) açıklayarak problemler çözer.	2	0	00
Pascal üçgenini açıklar.	1	0	10
Binom açılımını yapar.	2	0	00

Soru	Doğru	Yanlış	Boş	Net	Başarı	
Tarih-1	10	6	4	0	5,00	% 50
Coğrafya-1	10	0	6	4	-1,50	% 0
Felsefe	5	5	0	0	5,00	% 100
Din Kül. ve Ahl. Bil.	5	2	2	1	1,50	% 30
<b>TYT Sosyal</b>	<b>30</b>	<b>13</b>	<b>12</b>	<b>5</b>	<b>10,00</b>	<b>% 33</b>
Cevap Anahtarı	B	BCCDAEDBDDDDCEAEBBADBECECAD				
Cevaplarınız		cedDABDBDD	e lbce	d ADBECdaCA		

S	D	Y	B%
<b>Tarih-1</b>	<b>10</b>	<b>6</b>	<b>60</b>
Anadolu daki ilk Türk siyasi teşekküllerinin birbirleriyle ve çevre devletlerle olan ilişkilerini uzlaşma ve çatışma bağla	4	1	25
Anadolu ya yapılan Türk göçlerinin sosyokültürel etkilerini analiz eder.	2	1	50
İslam dünyasının korunması bağlamında Türkiye Selçuklu Devleti ve Eyyubi Devleti nin Haçlılarla yaptıkları mücadele	1	1	100
Türklerin Anadolu ya yerleşmeye başlaması ile Türkiye Selçuklu Devleti nin yıkılışı arasındaki süreçte meydana gele	1	1	100
Türklerin Anadolu da devletleşme sürecini etkileyen faktörleri açıklar.	2	2	100
<b>Coğrafya-1</b>	<b>10</b>	<b>0</b>	<b>0</b>
İç kuvvetleri; yer şekillerinin oluşum sürecine etkileri açısından açıklar.	4	0	100
Dünya nın tektonik oluşumunu açıklar.	4	0	100
Kayaçların özellikleri ile yeryüzü şekillerinin oluşum süreçlerini ilişkilendirir.	1	0	100
Jeolojik zamanların özelliklerini tektonik olaylarla ilişkilendirerek açıklar.	1	0	100
<b>Felsefe</b>	<b>5</b>	<b>5</b>	<b>100</b>
Felsefi düşüncenin özelliklerini açıklar.	3	3	100
Felsefenin anlamını açıklar.	2	2	100
<b>Din Kül. ve Ahl. Bil.</b>	<b>5</b>	<b>2</b>	<b>40</b>
Allah ın varlığı ve birliği konusunda akli ve nakli delilleri analiz eder.	1	0	100
Allah inancının insan hayatındaki yeri ve önemini yorumlar.	1	0	100
İnsanın Allah ile irtibat yollarını fark eder.	1	1	100
İsim ve sıfatlarının yansımalarıyla Allah'ı tanıır.	2	1	50

Soru	Doğru	Yanlış	Boş	Net	Başarı	
Fizik	10	0	0	10	0,00	% 0
Kimya	10	0	0	10	0,00	% 0
Biyoloji	10	7	3	0	6,25	% 63
<b>TYT Fen</b>	<b>30</b>	<b>7</b>	<b>3</b>	<b>20</b>	<b>6,25</b>	<b>% 21</b>
Cevap Anahtarı	B	EABEDDCCEBBCCDAEDEEECEAAACEDEC				
Cevaplarınız				ECdAACEDbe		

S	D	Y	B%
<b>Fizik</b>	<b>10</b>	<b>0</b>	<b>0</b>
Kati bir iletkenin direncinin bağlı olduğu değişkenleri analiz eder.	2	0	00
Elektrik akımı, direnç ve potansiyel farkı kavramlarını açıklar.	2	0	00
Elektrik Akımı, direnç ve potansiyel farkı arasındaki ilişkiyi analiz eder	5	0	00
<b>Kimya</b>	<b>10</b>	<b>0</b>	<b>0</b>
Kimyanın temel kanunlarını açıklar.	9	0	00
Mol kavramını açıklar.	1	0	00
<b>Biyoloji</b>	<b>10</b>	<b>7</b>	<b>70</b>
Mayozu açıklar.	9	6	67
Canlılarda hücre bölünmesinin gerekliliğini açıklar.	1	1	100

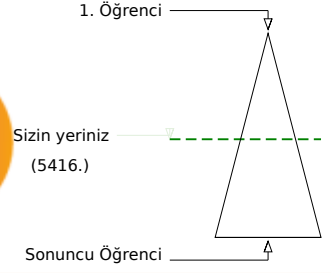
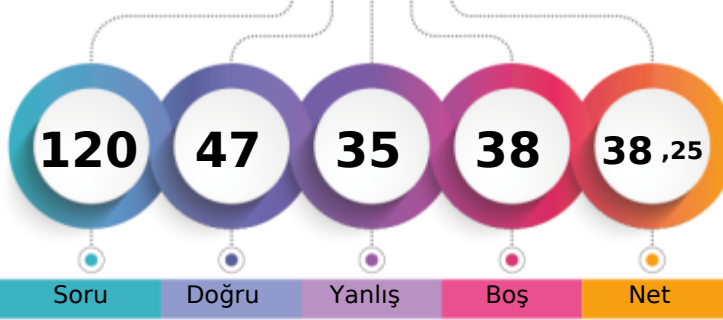

Soru Doğru Yanlış Boş Net

Şube Kurum İlçe İl Genel

Öğrenci Sıra No 24 177 177 463 5416 % 50,07

Sınava Katılan Öğrenci Sayısı 30 287 287 596 10817

		Soru	Doğru	Yanlış	Boş	Net	Başarı
<b>TYT Türkçe</b>		30	16	10	4	13,50	% 45
Cevap Anahtarı	A	DBCDBBCBACCEBEEACBEBACDEDED					
Cevaplarınız		DaCDBBaBbbeCa dEaA B daCDEDED					

		S	D	Y	B%
<b>Türkçe</b>		30	16	10	53
"Dede Korkut Hikâyeleri"ni inceler ve genel özelliklerini kavrar.		4	1	3	25
Edebiyatın tarihte ilişkisini belirler.		4	3	1	75
Türk edebiyatını dönemlere ayırır.		2	1	1	50
Türkçenin tarihi gelişimini inceler.		4	1	2	25

		Soru	Doğru	Yanlış	Boş	Net	Başarı
<b>TYT Matematik</b>		30	9	9	12	6,75	% 23
Cevap Anahtarı	A	ECCDEBDBCEBABBDCBADDBEDACCBCEB					
Cevaplarınız		aCaDa cB e d CEADD ac a C					

		S	D	Y	B%
<b>Matematik-1</b>		30	9	9	30
Olayların gerçekleşme sayısını toplama ve çarpma yöntemlerini kullanarak hesaplar.		3	1	2	33
n çeşit nesne ile oluşturulabilecek r li dizilişlerin (permütasyonların) kaç farklı şekilde yapılabileceğini hesaplar.		12	3	5	25
n elemanlı bir kümenin r tane elemanın kaç farklı şekilde seçilebileceğini hesaplar.		10	2	2	20
Sınırlı sayıda tekrarlayan nesnelerin dizilişlerini (permütasyonlarını) açıklayarak problemler çözer.		2	2	0	100
Pascal üçgenini açıklar.		1	1	0	100
Binom açılımını yapar.		2	0	0	0

		Soru	Doğru	Yanlış	Boş	Net	Başarı
Tarih-1		10	6	4	0	5,00	% 50
Coğrafya-1		10	5	5	0	3,75	% 38
Felsefe		5	4	1	0	3,75	% 75
Din Kül. ve Ahl. Bil.		5	4	1	0	3,75	% 75
<b>TYT Sosyal</b>		30	19	11	0	16,25	% 54
Cevap Anahtarı	A	CDBCEADBDDBCEDDABEBABDECEBADDC					
Cevaplarınız		dcBeEADBDDeDaCEDcdeEcABDdCaBADC					

		S	D	Y	B%
<b>Tarih-1</b>		10	6	4	60
Anadolu ya yapılan Türk göçlerinin sosyokültürel etkilerini analiz eder.		2	0	2	0
Anadolu daki ilk Türk siyasi teşekküllerinin birbirleriyle ve çevre devletlerle olan ilişkilerini uzlaşma ve çatışma bağla		4	3	1	75
İslam dünyasının korunması bağlamında Türkiye Selçuklu Devleti ve Eyyubi Devleti nin Haçlılarla yaptıkları mücadele		1	1	0	100
Türklerin Anadolu ya yerleşmeye başlaması ile Türkiye Selçuklu Devleti nin yıkılışı arasındaki süreçte meydana gele		1	1	0	100
Türklerin Anadolu da devletleşme sürecini etkileyen faktörleri açıklar.		2	1	1	50
<b>Coğrafya-1</b>		10	5	5	50
Dünya nın tektonik oluşumunu açıklar.		4	2	2	50
İç kuvvetleri; yer şekillerinin oluşum sürecine etkileri açısından açıklar.		4	1	3	25
Jeolojik zamanların özelliklerini tektonik olaylarla ilişkilendirerek açıklar.		1	1	0	100
Kayaçların özellikleri ile yeryüzü şekillerinin oluşum süreçlerini ilişkilendirir.		1	1	0	100
<b>Felsefe</b>		5	4	1	80
Felsefi düşüncenin özelliklerini açıklar.		3	2	1	67
Felsefenin anlamını açıklar.		2	2	0	100
<b>Din Kül. ve Ahl. Bil.</b>		5	4	1	80
Allah inancının insan hayatındaki yeri ve önemini yorumlar.		1	0	1	0
Allah ın varlığı ve birliği konusunda akli ve nakli delilleri analiz eder.		1	1	0	100
İsim ve sıfatlarının yansımalarıyla Allah'ı tanıır.		2	2	0	100
İnsanın Allah ile irtibat yollarını fark eder.		1	1	0	100

		Soru	Doğru	Yanlış	Boş	Net	Başarı
Fizik		10	1	1	8	0,75	% 8
Kimya		10	1	4	5	0,00	% 0
Biyoloji		10	1	0	9	1,00	% 10
<b>TYT Fen</b>		30	3	5	22	1,75	% 6
Cevap Anahtarı	A	ABEDCEDECBCBDCAEDEEEEAECCECCD					
Cevaplarınız		E a B d bdc A					

		S	D	Y	B%
<b>Fizik</b>		10	1	1	10
Elektrik akımı, direnç ve potansiyel farkı kavramlarını açıklar.		2	0	0	0
Kati bir iletkenin direncinin bağlı olduğu değişkenleri analiz eder.		2	0	0	0
Elektrik Akımı, direnç ve potansiyel farkı arasındaki ilişkiyi analiz eder		5	1	1	20
<b>Kimya</b>		10	1	4	10
Kimyanın temel kanunlarını açıklar.		9	1	3	11
Mol kavramını açıklar.		1	0	1	0
<b>Biyoloji</b>		10	1	0	10
Mayozu açıklar.		9	1	0	11
Canlılarda hücre bölünmesinin gerekliliğini açıklar.		1	0	0	0

TEKİRDAĞ / ÇERKEZKÖY  
Trakya Anadolu Lisesi

10C - 371  
ZEHRA KIZILGEDİK

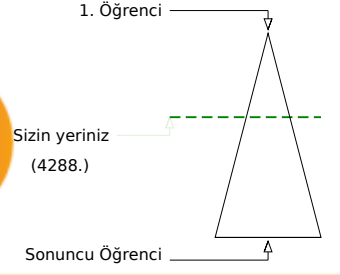
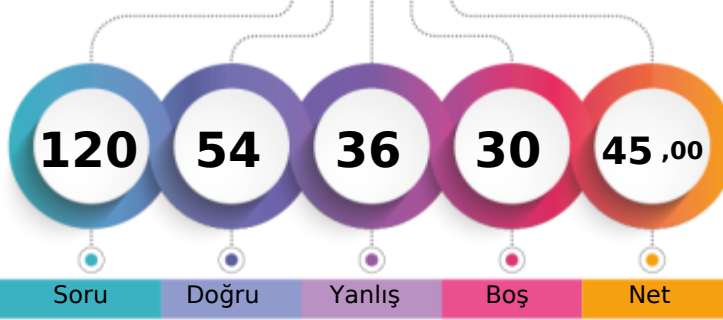

Şube	Kurum	İlçe	İl	Genel
Öğrenci Sıra No	14	108	108	4288
Sınava Katılan Öğrenci Sayısı	30	287	287	10817
				% 39,64

	Soru	Doğru	Yanlış	Boş	Net	Başarı
<b>TYT Türkçe</b>	30	17	9	4	14,75	% 49
Cevap Anahtarı	A	DBCDBBCBACCEBEEACBEBACDDEDED				
Cevaplarınız		DBaeBeCBCACeEBbEaACBaBaA a E				

	S	D	Y	B%
<b>Türkçe</b>	30	17	9	57
"Dede Korkut Hikâyeleri"ni inceler ve genel özelliklerini kavrar.	4	4	0	100
Edebiyatın tarihte ilişkisini belirler.	4	1	3	25
Türk edebiyatını dönemlere ayırır.	2	1	1	50
Türkçenin tarihi gelişimini inceler.	4	4	0	100

	Soru	Doğru	Yanlış	Boş	Net	Başarı
<b>TYT Matematik</b>	30	12	8	10	10,00	% 33
Cevap Anahtarı	A	ECCDEBDBCEBABBDCBADDBEDACCBCEB				
Cevaplarınız		ECbDEcD C B d CEAc cAbb aB				

	S	D	Y	B%
<b>Matematik-1</b>	30	12	8	40
Olayların gerçekleşme sayısını toplama ve çarpma yöntemlerini kullanarak hesaplar.	3	2	1	67
n çeşit nesne ile oluşturulabilecek r li dizilişlerin (permütasyonların) kaç farklı şekilde yapılabileceğini hesaplar.	12	5	4	42
n elemanlı bir kümenin r tane elemanın kaç farklı şekilde seçilebileceğini hesaplar.	10	2	2	20
Sınırlı sayıda tekrarlayan nesnelerin dizilişlerini (permütasyonlarını) açıklayarak problemler çözer.	2	2	0	100
Pascal üçgenini açıklar.	1	0	0	0
Binom açılımını yapar.	2	1	1	50

	Soru	Doğru	Yanlış	Boş	Net	Başarı
<b>Tarih-1</b>	10	3	4	3	2,00	% 20
<b>Coğrafya-1</b>	10	2	5	3	0,75	% 8
<b>Felsefe</b>	5	5	0	0	5,00	% 100
<b>Din Kül. ve Ahl. Bil.</b>	5	4	0	1	4,00	% 80
<b>TYT Sosyal</b>	30	14	9	7	11,75	% 39
Cevap Anahtarı	A	CDBCEADBDDBCEDDABEBABDECEBADC				
Cevaplarınız		CbaeE aB c dc cDEBABCDE ADC				

	S	D	Y	B%
<b>Tarih-1</b>	10	3	4	30
Anadolu ya yapılan Türk göçlerinin sosyokültürel etkilerini analiz eder.	2	1	1	50
Anadolu daki ilk Türk siyasi teşekküllerinin birbirleriyle ve çevre devletlerle olan ilişkilerini uzlaşma ve çatışma bağla	4	1	2	25
İslam dünyasının korunması bağlamında Türkiye Selçuklu Devleti ve Eyyubi Devleti nin Haçlılarla yaptıkları mücadele	1	0	0	0
Türklerin Anadolu ya yerleşmeye başlaması ile Türkiye Selçuklu Devleti nin yıkılışı arasındaki süreçte meydana gele	1	0	1	0
Türklerin Anadolu da devletleşme sürecini etkileyen faktörleri açıklar.	2	1	0	50
<b>Coğrafya-1</b>	10	2	5	20
Dünya nın tektonik oluşumunu açıklar.	4	0	2	0
İç kuvvetleri; yer şekillerinin oluşum sürecine etkileri açısından açıklar.	4	2	1	50
Jeolojik zamanların özelliklerini tektonik olaylarla ilişkilendirerek açıklar.	1	0	1	0
Kayaçların özellikleri ile yeryüzü şekillerinin oluşum süreçlerini ilişkilendirir.	1	0	1	0
<b>Felsefe</b>	5	5	0	100
Felsefi düşüncenin özelliklerini açıklar.	3	3	0	100
Felsefenin anlamını açıklar.	2	2	0	100
<b>Din Kül. ve Ahl. Bil.</b>	5	4	0	80
Allah inancının insan hayatındaki yeri ve önemini yorumlar.	1	1	0	100
Allah ın varlığı ve birliği konusunda aktı ve nakli delilleri analiz eder.	1	0	0	0
İsim ve sıfatlarının yansımalarıyla Allah'ı tanıır.	2	2	0	100
İnsanın Allah ile iribat yollarını fark eder.	1	1	0	100

	Soru	Doğru	Yanlış	Boş	Net	Başarı
<b>Fizik</b>	10	3	1	6	2,75	% 28
<b>Kimya</b>	10	2	5	3	0,75	% 8
<b>Biyoloji</b>	10	6	4	0	5,00	% 50
<b>TYT Fen</b>	30	11	10	9	8,50	% 28
Cevap Anahtarı	A	ABEDCEDECBCBDCAEDEEEEEACAECCECD				
Cevaplarınız		d E CE B Ccbbb cEbbCAECeEa				

	S	D	Y	B%
<b>Fizik</b>	10	3	1	30
Elektrik akımı, direnç ve potansiyel farkı kavramlarını açıklar.	2	0	1	0
Kati bir iletkenin direncinin bağlı olduğu değişkenleri analiz eder.	2	1	0	50
Elektrik Akımı, direnç ve potansiyel farkı arasındaki ilişkiyi analiz eder	5	2	0	40
<b>Kimya</b>	10	2	5	20
Kimyanın temel kanunlarını açıklar.	9	2	4	22
Mol kavramını açıklar.	1	0	1	0
<b>Biyoloji</b>	10	6	4	60
Mayozu açıklar.	9	5	4	56
Canlılarda hücre bölünmesinin gerekliliğini açıklar.	1	1	0	100

TEKİRDAĞ / ÇERKEZKÖY  
Trakya Anadolu Lisesi

10C - 388  
ZEYNEP YILMAZ

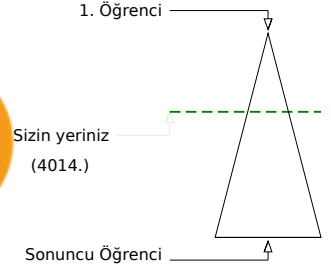
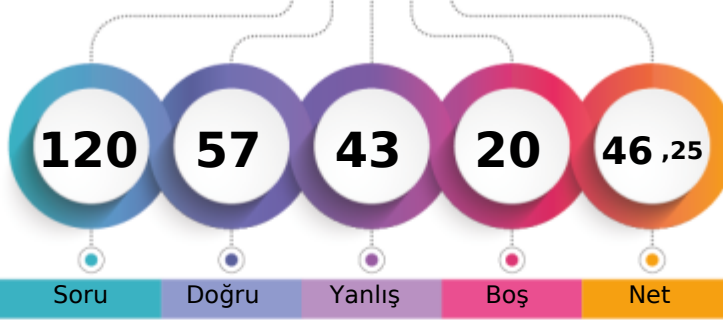

Soru Doğru Yanlış Boş Net

Şube Kurum İlçe İl Genel

Öğrenci Sıra No 10 89 89 368 4014 % 37,11

Sınava Katılan Öğrenci Sayısı 30 287 287 596 10817

		Soru	Doğru	Yanlış	Boş	Net	Başarı
<b>TYT Türkçe</b>		30	13	14	3	9,50	% 32
Cevap Anahtarı	B	BCDBDBCCABCECEBEACEEBBABCDCEDDE					
Cevaplarınız		adCBDDCaAB ad EcadbecBCDaEDDE					

	S	D	Y	B%
<b>Türkçe</b>	30	13	14	43
"Dede Korkut Hikâyeleri"ni inceler ve genel özelliklerini kavrar.	4	1	3	25
Edebiyatın tarihle ilişkisini belirler.	4	2	2	50
Türk edebiyatını dönemlere ayırır.	16	7	7	44
Türkçenin tarihi gelişimini inceler.	2	1	1	50
	4	2	1	50

		Soru	Doğru	Yanlış	Boş	Net	Başarı
<b>TYT Matematik</b>		30	17	7	6	15,25	% 51
Cevap Anahtarı	B	CEDECDBBBACEBCDDDEAEDBCACBCBBE					
Cevaplarınız		CEDECe cBAC dC DDE dBCAeBd d					

	S	D	Y	B%
<b>Matematik-1</b>	30	17	7	57
Olayların gerçekleşme sayısını toplama ve çarpma yöntemlerini kullanarak hesaplar.	3	3	0	100
n çeşit nesne ile oluşturulabilecek r li dizilişlerin (permütasyonların) kaç farklı şekilde yapılabileceğini hesaplar.	12	6	4	50
n elemanlı bir kümenin r tane elemanın kaç farklı şekilde seçilebileceğini hesaplar.	10	7	1	70
Sınırlı sayıda tekrarlayan nesnelerin dizilişlerini (permütasyonlarını) açıklayarak problemler çözer.	2	1	0	50
Pascal üçgenini açıklar.	1	0	1	0
Binom açılımını yapar.	2	0	1	0

		Soru	Doğru	Yanlış	Boş	Net	Başarı
Tarih-1		10	6	2	2	5,50	% 55
Coğrafya-1		10	2	6	2	0,50	% 5
Felsefe		5	3	2	0	2,50	% 50
Din Kül. ve Ahl. Bil.		5	3	2	0	2,50	% 50
<b>TYT Sosyal</b>		30	14	12	4	11,00	% 37
Cevap Anahtarı	B	BCCDAEDBDDDDCEAEBBADBECECAD					
Cevaplarınız		CCaA DBDecDebb bdBADebCBaCAa					

	S	D	Y	B%
<b>Tarih-1</b>	10	6	2	60
Anadolu daki ilk Türk siyasi teşekküllerinin birbirleriyle ve çevre devletlerle olan ilişkilerini uzlaşma ve çatışma bağla	4	2	0	50
Anadolu ya yapılan Türk göçlerinin sosyokültürel etkilerini analiz eder.	2	1	1	50
İslam dünyasının korunması bağlamında Türkiye Selçuklu Devleti ve Eyyubi Devleti nin Haçlılarla yaptıkları mücadeleyi	1	1	0	100
Türklerin Anadolu ya yerleşmeye başlaması ile Türkiye Selçuklu Devleti nin yıkılışı arasındaki süreçte meydana gele	1	1	0	100
Türklerin Anadolu da devletleşme sürecini etkileyen faktörleri açıklar.	2	1	1	50
<b>Coğrafya-1</b>	10	2	6	20
İç kuvvetleri; yer şekillerinin oluşum sürecine etkileri açısından açıklar.	4	1	2	25
Dünya nın tektonik oluşumunu açıklar.	4	1	3	25
Kayaçların özellikleri ile yeryüzü şekillerinin oluşum süreçlerini ilişkilendirir.	1	0	1	0
Jeolojik zamanların özelliklerini tektonik olaylarla ilişkilendirerek açıklar.	1	0	0	0
<b>Felsefe</b>	5	3	2	60
Felsefi düşüncenin özelliklerini açıklar.	3	1	2	33
Felsefenin anlamını açıklar.	2	2	0	100
<b>Din Kül. ve Ahl. Bil.</b>	5	3	2	60
Allah ın varlığı ve birliği konusunda akli ve nakli delilleri analiz eder.	1	1	0	100
Allah inancının insan hayatındaki yeri ve önemini yorumlar.	1	0	1	0
İnsanın Allah ile irtibat yollarını fark eder.	1	1	0	100
İsim ve sıfatlarının yansımalarıyla Allah'ı tanıır.	2	1	1	50

		Soru	Doğru	Yanlış	Boş	Net	Başarı
Fizik		10	3	4	3	2,00	% 20
Kimya		10	3	4	3	2,00	% 20
Biyoloji		10	7	2	1	6,50	% 65
<b>TYT Fen</b>		30	13	10	7	10,50	% 35
Cevap Anahtarı	B	EABEDDCCEBBCCDAEDEEECEAAACEDEC					
Cevaplarınız		dAe bD aBB Ccc EdcEC AAeEeEC					

	S	D	Y	B%
<b>Fizik</b>	10	3	4	30
Katı bir iletkenin direncinin bağlı olduğu değişkenleri analiz eder.	2	1	1	50
Elektrik akımı, direnç ve potansiyel farkı kavramlarını açıklar.	2	1	1	50
Elektrik Akımı, direnç ve potansiyel farkı arasındaki ilişkiyi analiz eder	5	0	2	0
<b>Kimya</b>	10	3	4	30
Kimyanın temel kanunlarını açıklar.	9	3	3	33
Mol kavramını açıklar.	1	0	1	0
<b>Biyoloji</b>	10	7	2	70
Mayozu açıklar.	9	7	1	78
Canlılarda hücre bölünmesinin gerekliliğini açıklar.	1	0	1	0

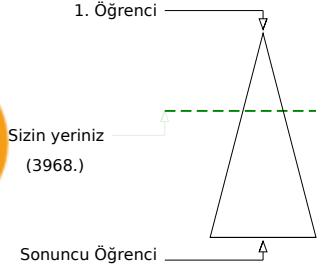
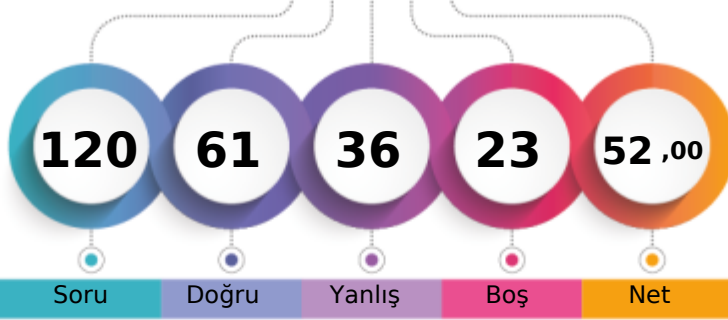

Şube	Kurum	İlçe	İl	Genel
Öğrenci Sıra No	15	86	365	3968
Sınava Katılan Öğrenci Sayısı	34	287	596	10817
				% 36,68

	Soru	Doğru	Yanlış	Boş	Net	Başarı
<b>TYT Türkçe</b>	30	17	10	3	14,50	% 48
Cevap Anahtarı	A	DBCDBBCBACCEBEEACBEBACDDEDED				
Cevaplarınız		Dd DBBCBACCEBdcbACedBddbc ED				

	S	D	Y	B%
<b>Türkçe</b>	30	17	10	57
"Dede Korkut Hikâyeleri"ni inceler ve genel özelliklerini kavrar.	4	1	3	25
Edebiyatın tarihte ilişkisini belirler.	4	1	2	25
Türk edebiyatını dönemlere ayırır.	2	1	1	50
Türkçenin tarihi gelişimini inceler.	4	4	0	100

	Soru	Doğru	Yanlış	Boş	Net	Başarı
<b>TYT Matematik</b>	30	10	9	11	7,75	% 26
Cevap Anahtarı	A	ECCDEBDBCEBABBDCEDDBEDACCBCEB				
Cevaplarınız		aCbDeaDB cDaEAeD aD ed				

	S	D	Y	B%
<b>Matematik-1</b>	30	10	9	33
Olayların gerçekleşme sayısını toplama ve çarpma yöntemlerini kullanarak hesaplar.	3	1	2	33
n çeşit nesne ile oluşturulabilecek r li dizilişlerin (permütasyonların) kaç farklı şekilde yapılabileceğini hesaplar.	12	5	3	42
n elemanlı bir kümenin r tane elemanın kaç farklı şekilde seçilebileceğini hesaplar.	10	2	3	20
Sınırlı sayıda tekrarlayan nesnelerin dizilişlerini (permütasyonlarını) açıklayarak problemler çözer.	2	2	0	100
Pascal üçgenini açıklar.	1	0	1	0
Binom açılımını yapar.	2	0	0	0

	Soru	Doğru	Yanlış	Boş	Net	Başarı
Tarih-1	10	8	2	0	7,50	% 75
Coğrafya-1	10	7	3	0	6,25	% 63
Felsefe	5	4	1	0	3,75	% 75
Din Kül. ve Ahl. Bil.	5	3	2	0	2,50	% 50
<b>TYT Sosyal</b>	30	22	8	0	20,00	% 67
Cevap Anahtarı	A	CDBCEADBDDBCEDDABEBABDECEBADC				
Cevaplarınız		ecBCEADBDDBCEDcbeEBABDbCacADC				

	S	D	Y	B%
<b>Tarih-1</b>	10	8	2	80
Anadolu ya yapılan Türk göçlerinin sosyokültürel etkilerini analiz eder.	2	0	2	0
Anadolu daki ilk Türk siyasi teşekküllerinin birbirleriyle ve çevre devletlerle olan ilişkilerini uzlaşma ve çatışma bağla	4	4	0	100
İslam dünyasının korunması bağlamında Türkiye Selçuklu Devleti ve Eyyubi Devleti nin Haçlılarla yaptıkları mücadele	1	1	0	100
Türklerin Anadolu ya yerleşmeye başlaması ile Türkiye Selçuklu Devleti nin yıkılışı arasındaki süreçte meydana gele	1	1	0	100
Türklerin Anadolu da devletleşme sürecini etkileyen faktörleri açıklar.	2	2	0	100
<b>Coğrafya-1</b>	10	7	3	70
Dünya nın tektonik oluşumunu açıklar.	4	2	2	50
İç kuvvetleri; yer şekillerinin oluşum sürecine etkileri açısından açıklar.	4	3	1	75
Jeolojik zamanların özelliklerini tektonik olaylarla ilişkilendirerek açıklar.	1	1	0	100
Kayaçların özellikleri ile yeryüzü şekillerinin oluşum süreçlerini ilişkilendirir.	1	1	0	100
<b>Felsefe</b>	5	4	1	80
Felsefi düşüncenin özelliklerini açıklar.	3	2	1	67
Felsefenin anlamını açıklar.	2	2	0	100
<b>Din Kül. ve Ahl. Bil.</b>	5	3	2	60
Allah inancının insan hayatındaki yeri ve önemini yorumlar.	1	0	1	0
Allah ın varlığı ve birliği konusunda akli ve nakli delilleri analiz eder.	1	0	1	0
İsim ve sıfatlarının yansımalarıyla Allah'ı tanıır.	2	2	0	100
İnsanın Allah ile irtibat yollarını fark eder.	1	1	0	100

	Soru	Doğru	Yanlış	Boş	Net	Başarı
Fizik	10	1	5	4	-0,25	% 0
Kimya	10	3	2	5	2,50	% 25
Biyoloji	10	8	2	0	7,50	% 75
<b>TYT Fen</b>	30	12	9	9	9,75	% 33
Cevap Anahtarı	A	ABEDCEDECBCBDCAEDEEEEAECCECCD				
Cevaplarınız		Aedbb e CB b E b EEACAEBaED				

	S	D	Y	B%
<b>Fizik</b>	10	1	5	10
Elektrik akımı, direnç ve potansiyel farkı kavramlarını açıklar.	2	1	1	50
Kati bir iletkenin direncinin bağlı olduğu değişkenleri analiz eder.	2	0	2	0
Elektrik Akımı, direnç ve potansiyel farkı arasındaki ilişkiyi analiz eder	5	0	2	0
<b>Kimya</b>	10	3	2	30
Kimyanın temel kanunlarını açıklar.	9	3	2	33
Mol kavramını açıklar.	1	0	0	0
<b>Biyoloji</b>	10	8	2	80
Mayozu açıklar.	9	8	1	89
Canlılarda hücre bölünmesinin gerekliliğini açıklar.	1	0	1	0

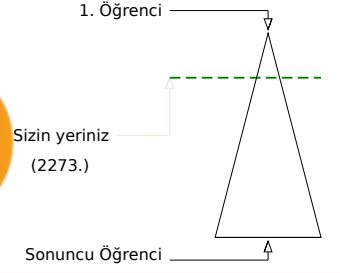
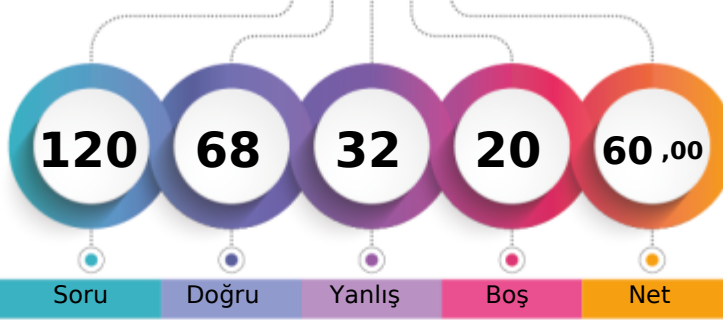

Soru Doğru Yanlış Boş Net

Şube Kurum İlçe İl Genel

Öğrenci Sıra No 7 21 21 272 2273 % 21,01

Sınava Katılan Öğrenci Sayısı 34 287 287 596 10817

		Soru	Doğru	Yanlış	Boş	Net	Başarı
<b>TYT Türkçe</b>		30	24	5	1	22,75	% 76
Cevap Anahtarı	A	DBCDBBCBACCEBEEACBEBACDEDED					
Cevaplarınız		DBC BaCBdbCCEBEEaACBEBAdCDEDED					

S	D	Y	B%
30	24	5	80
16	14	2	88
4	4	0	100
4	2	1	50
2	1	1	50
4	3	1	75

\*Dede Korkut Hikâyeleri'ni inceler ve genel özelliklerini kavrar.  
Edebiyatın tarihte ilişkisini belirler.  
Türk edebiyatını dönemlere ayırır.  
Türkçenin tarihi gelişimini inceler.

		Soru	Doğru	Yanlış	Boş	Net	Başarı
<b>TYT Matematik</b>		30	14	7	9	12,25	% 41
Cevap Anahtarı	A	ECCDEBDBCEBABDCEADDBEDACCBCEB					
Cevaplarınız		ECDE DBCEacdaCaADD d bE					

S	D	Y	B%
30	14	7	47
3	3	0	100
12	5	4	42
10	4	1	40
2	1	1	50
1	0	1	0
2	1	0	50

**Matematik-1**  
Olayların gerçekleşme sayısını toplama ve çarpma yöntemlerini kullanarak hesaplar.  
n çeşit nesne ile oluşturulabilecek r li dizilişlerin (permütasyonların) kaç farklı şekilde yapılabileceğini hesaplar.  
n elemanlı bir kümenin r tane elemanın kaç farklı şekilde seçilebileceğini hesaplar.  
Sınırlı sayıda tekrarlayan nesnelerin dizilişlerini (permütasyonlarını) açıklayarak problemler çözer.  
Pascal üçgenini açıklar.  
Binom açılımını yapar.

Soru	Doğru	Yanlış	Boş	Net	Başarı	
Tarih-1	10	7	3	0	6,25 % 63	
Coğrafya-1	10	4	5	1	2,75 % 28	
Felsefe	5	5	0	0	5,00 % 100	
Din Kül. ve Ahl. Bil.	5	5	0	0	5,00 % 100	
<b>TYT Sosyal</b>	<b>30</b>	<b>21</b>	<b>8</b>	<b>1</b>	<b>19,00 % 63</b>	
Cevap Anahtarı	A	CDBCEADBDDBCEDDABEBABDECEBAD				
Cevaplarınız		dDBeEADBDeedC DaceEBABDECEBAD				

S	D	Y	B%
10	7	3	70
2	1	1	50
4	3	1	75
1	1	0	100
1	1	0	100
2	1	1	50
10	4	5	40
4	1	3	25
4	2	2	50
1	0	0	0
1	1	0	100
5	5	0	100
3	3	0	100
2	2	0	100
5	5	0	100
1	1	0	100
1	1	0	100
2	2	0	100
1	1	0	100

**Tarih-1**  
Anadolu ya yapılan Türk göçlerinin sosyokültürel etkilerini analiz eder.  
Anadolu daki ilk Türk siyasi teşekküllerinin birbirleriyle ve çevre devletlerle olan ilişkilerini uzlaşma ve çatışma bağla  
İslam dünyasının korunması bağlamında Türkiye Selçuklu Devleti ve Eyyubi Devleti nin Haçlılarla yaptıkları mücadele  
Türklerin Anadolu ya yerleşmeye başlaması ile Türkiye Selçuklu Devleti nin yıkılışı arasındaki süreçte meydana gele  
Türklerin Anadolu da devletleşme sürecini etkileyen faktörleri açıklar.

**Coğrafya-1**  
Dünya nın tektonik oluşumunu açıklar.  
İç kuvvetleri; yer şekillerinin oluşum sürecine etkileri açısından açıklar.  
Jeolojik zamanların özelliklerini tektonik olaylarla ilişkilendirerek açıklar.  
Kayaçların özellikleri ile yeryüzü şekillerinin oluşum süreçlerini ilişkilendirir.

**Felsefe**  
Felsefi düşüncenin özelliklerini açıklar.  
Felsefenin anlamını açıklar.

**Din Kül. ve Ahl. Bil.**  
Allah inancının insan hayatındaki yeri ve önemini yorumlar.  
Allah ın varlığı ve birliği konusunda akli ve nakli delilleri analiz eder.  
İsim ve sıfatlarının yansımalarıyla Allah'ı tanıır.  
İnsanın Allah ile iribat yollarını fark eder.

Soru	Doğru	Yanlış	Boş	Net	Başarı	
Fizik	10	3	6	1	1,50 % 15	
Kimya	10	1	5	4	-0,25 % 0	
Biyoloji	10	5	1	4	4,75 % 48	
<b>TYT Fen</b>	<b>30</b>	<b>9</b>	<b>12</b>	<b>9</b>	<b>6,00 % 20</b>	
Cevap Anahtarı	A	ABEDCEDECBCBDCAEDEEEEEACAECCE				
Cevaplarınız		A EcbEeaecCaca ad E ACA C a				

S	D	Y	B%
10	3	6	30
2	1	0	50
2	1	1	50
5	1	4	20
1	0	1	0
10	1	5	10
9	1	5	11
1	0	0	0
10	5	1	50
9	5	1	56
1	0	0	0

**Fizik**  
Elektrik akımı, direnç ve potansiyel farkı kavramlarını açıklar.  
Kati bir iletkenin direncinin bağlı olduğu değişkenleri analiz eder.  
Elektrik Akımı, direnç ve potansiyel farkı arasındaki ilişkiyi analiz eder

**Kimya**  
Kimyanın temel kanunlarını açıklar.  
Mol kavramını açıklar.

**Biyoloji**  
Mayozu açıklar.  
Canlılarda hücre bölünmesinin gerekliliğini açıklar.

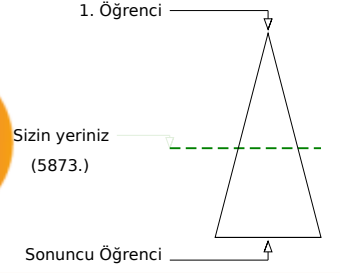
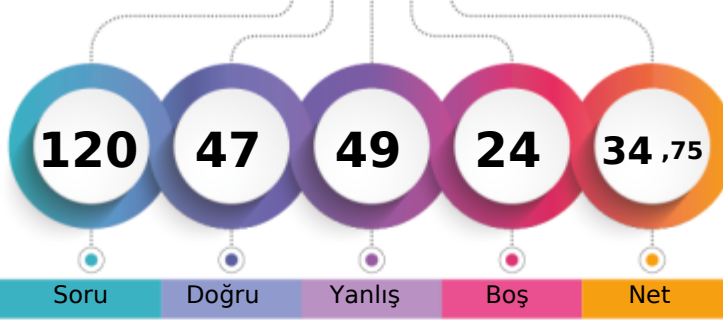

Şube	Kurum	İlçe	İl	Genel
Öğrenci Sıra No	30	199	199	486
Sınava Katılan Öğrenci Sayısı	34	287	287	596
				10817
				% 54,29

	Soru	Doğru	Yanlış	Boş	Net	Başarı
<b>TYT Türkçe</b>	<b>30</b>	<b>15</b>	<b>15</b>	<b>0</b>	<b>11,25</b>	<b>% 38</b>
Cevap Anahtarı	B	BCDBDBCCABCECEBEACEEBBABCDCEDDE				
Cevaplarınız		adbBDedCAdCaCcBaACaEBdBdaCEcDd				

	S	D	Y	B%
<b>Türkçe</b>	<b>30</b>	<b>15</b>	<b>15</b>	<b>50</b>
"Dede Korkut Hikâyeleri"ni inceler ve genel özelliklerini kavrar.	4	1	3	25
Edebiyatın tarihle ilişkisini belirler.	4	2	2	50
Türk edebiyatını dönemlere ayırır.	16	7	9	44
Türkçenin tarihi gelişimini inceler.	2	1	1	50
	4	4	0	100

	Soru	Doğru	Yanlış	Boş	Net	Başarı
<b>TYT Matematik</b>	<b>30</b>	<b>10</b>	<b>9</b>	<b>11</b>	<b>7,75</b>	<b>% 26</b>
Cevap Anahtarı	B	CEDECDBBBACEBCDDDEAEDBCACBCBBE				
Cevaplarınız		CaDEdaceBAC cCecDbA B				

	S	D	Y	B%
<b>Matematik-1</b>	<b>30</b>	<b>10</b>	<b>9</b>	<b>33</b>
Olayların gerçekleşme sayısını toplama ve çarpma yöntemlerini kullanarak hesaplar.	3	1	2	33
n çeşit nesne ile oluşturulabilecek r li dizilişlerin (permütasyonların) kaç farklı şekilde yapılabileceğini hesaplar.	12	5	5	42
n elemanlı bir kümenin r tane elemanın kaç farklı şekilde seçilebileceğini hesaplar.	10	3	1	30
Sınırlı sayıda tekrarlayan nesnelerin dizilişlerini (permütasyonlarını) açıklayarak problemler çözer.	2	1	1	50
Pascal üçgenini açıklar.	1	0	0	0
Binom açılımını yapar.	2	0	0	0

	Soru	Doğru	Yanlış	Boş	Net	Başarı
Tarih-1	10	4	6	0	2,50	% 25
Coğrafya-1	10	6	4	0	5,00	% 50
Felsefe	5	5	0	0	5,00	% 100
Din Kül. ve Ahl. Bil.	5	1	4	0	0,00	% 0
<b>TYT Sosyal</b>	<b>30</b>	<b>16</b>	<b>14</b>	<b>0</b>	<b>12,50</b>	<b>% 42</b>
Cevap Anahtarı	B	BCCDAEDBDDDDCEAEBBADBECECAD				
Cevaplarınız		BedcAbeBDeBDDcCaEdeADBECCabAc				

	S	D	Y	B%
<b>Tarih-1</b>	<b>10</b>	<b>4</b>	<b>6</b>	<b>40</b>
Anadolu daki ilk Türk siyasi teşekküllerinin birbirleriyle ve çevre devletlerle olan ilişkilerini uzlaşma ve çatışma bağla	4	2	2	50
Anadolu ya yapılan Türk göçlerinin sosyokültürel etkilerini analiz eder.	2	0	2	0
İslam dünyasının korunması bağlamında Türkiye Selçuklu Devleti ve Eyyubi Devleti nin Haçlılarla yaptıkları mücadeleyi	1	1	0	100
Türklerin Anadolu ya yerleşmeye başlaması ile Türkiye Selçuklu Devleti nin yıkılışı arasındaki süreçte meydana gele	1	0	1	0
Türklerin Anadolu da devletleşme sürecini etkileyen faktörleri açıklar.	2	1	1	50
<b>Coğrafya-1</b>	<b>10</b>	<b>6</b>	<b>4</b>	<b>60</b>
İç kuvvetleri; yer şekillerinin oluşum sürecine etkileri açısından açıklar.	4	3	1	75
Dünya nın tektonik oluşumunu açıklar.	4	2	2	50
Kayaçların özellikleri ile yeryüzü şekillerinin oluşum süreçlerini ilişkilendirir.	1	1	0	100
Jeolojik zamanların özelliklerini tektonik olaylarla ilişkilendirerek açıklar.	1	0	1	0
<b>Felsefe</b>	<b>5</b>	<b>5</b>	<b>0</b>	<b>100</b>
Felsefi düşüncenin özelliklerini açıklar.	3	3	0	100
Felsefenin anlamını açıklar.	2	2	0	100
<b>Din Kül. ve Ahl. Bil.</b>	<b>5</b>	<b>1</b>	<b>4</b>	<b>20</b>
Allah ın varlığı ve birliği konusunda akli ve nakli delilleri analiz eder.	1	0	1	0
Allah ın insan hayatındaki yeri ve önemini yorumlar.	1	0	1	0
İnsanın Allah ile irtibat yollarını fark eder.	1	0	1	0
İsim ve sıfatlarının yansımalarıyla Allah'ı tanıır.	2	1	1	50

	Soru	Doğru	Yanlış	Boş	Net	Başarı
Fizik	10	0	0	10	0,00	% 0
Kimya	10	3	4	3	2,00	% 20
Biyoloji	10	3	7	0	1,25	% 13
<b>TYT Fen</b>	<b>30</b>	<b>6</b>	<b>11</b>	<b>13</b>	<b>3,25</b>	<b>% 11</b>
Cevap Anahtarı	B	EABEDDCCEBCCDAEDEEECEAAACEDEC				
Cevaplarınız		Bd ecED bcddbACEccb				

	S	D	Y	B%
<b>Fizik</b>	<b>10</b>	<b>0</b>	<b>0</b>	<b>0</b>
Katı bir iletkenin direncinin bağlı olduğu değişkenleri analiz eder.	2	0	0	0
Elektrik akımı, direnç ve potansiyel farkı kavramlarını açıklar.	2	0	0	0
Elektrik Akımı, direnç ve potansiyel farkı arasındaki ilişkiyi analiz eder	5	0	0	0
<b>Kimya</b>	<b>10</b>	<b>3</b>	<b>4</b>	<b>30</b>
Kimyanın temel kanunlarını açıklar.	9	3	4	33
Mol kavramını açıklar.	1	0	0	0
<b>Biyoloji</b>	<b>10</b>	<b>3</b>	<b>7</b>	<b>30</b>
Mayozu açıklar.	9	2	7	22
Canlılarda hücre bölünmesinin gerekliliğini açıklar.	1	1	0	100

TEKİRDAĞ / ÇERKEZKÖY  
Trakya Anadolu Lisesi

10D - 406  
AYÇA YOLBURNU

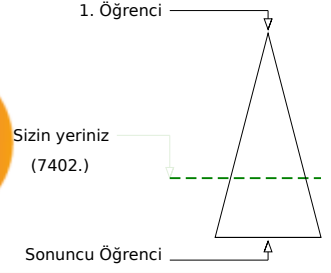
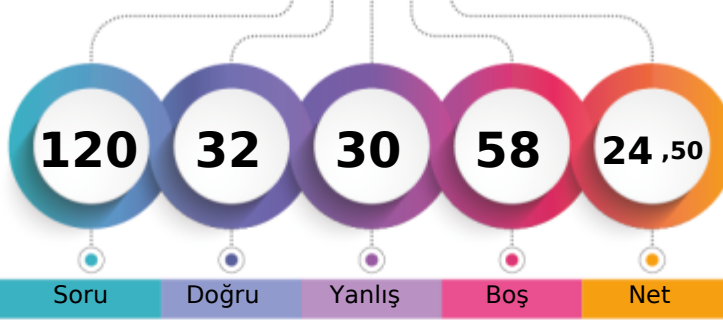

Şube	Kurum	İlçe	İl	Genel
Öğrenci Sıra No	34	259	259	7402
Sınava Katılan Öğrenci Sayısı	34	287	287	10817
				% 68,43

	Soru	Doğru	Yanlış	Boş	Net	Başarı
<b>TYT Türkçe</b>	<b>30</b>	<b>12</b>	<b>6</b>	<b>12</b>	<b>10,50</b>	<b>% 35</b>
Cevap Anahtarı	A	DBCDBBCBACCEBEEACBEBACDDEDED				
Cevaplarınız	Dd eB	A	E a	CBaB	bCaEDED	

	S	D	Y	B%
<b>Türkçe</b>	<b>30</b>	<b>12</b>	<b>6</b>	<b>40</b>
"Dede Korkut Hikâyeleri"ni inceler ve genel özelliklerini kavrar.	4	1	1	25
Edebiyatın tarihte ilişkisini belirler.	4	0	2	0
Türk edebiyatını dönemlere ayırır.	2	1	1	50
Türkçenin tarihi gelişimini inceler.	4	2	0	50

	Soru	Doğru	Yanlış	Boş	Net	Başarı
<b>TYT Matematik</b>	<b>30</b>	<b>6</b>	<b>6</b>	<b>18</b>	<b>4,50</b>	<b>% 15</b>
Cevap Anahtarı	A	ECCDEBDBCEBBDCEADDBEDACCBCEB				
Cevaplarınız	EebDE	aB	ace	DD		

	S	D	Y	B%
<b>Matematik-1</b>	<b>30</b>	<b>6</b>	<b>6</b>	<b>20</b>
Olayların gerçekleşme sayısını toplama ve çarpma yöntemlerini kullanarak hesaplar.	3	1	2	33
n çeşit nesne ile oluşturulabilecek r li dizilişlerin (permütasyonların) kaç farklı şekilde yapılabileceğini hesaplar.	12	3	4	25
n elemanlı bir kümenin r tane elemanın kaç farklı şekilde seçilebileceğini hesaplar.	10	2	0	20
Sınırlı sayıda tekrarlayan nesnelerin dizilişlerini (permütasyonlarını) açıklayarak problemler çözer.	2	0	0	0
Pascal üçgenini açıklar.	1	0	0	0
Binom açılımını yapar.	2	0	0	0

	Soru	Doğru	Yanlış	Boş	Net	Başarı
Tarih-1	10	2	5	3	0,75	% 8
Coğrafya-1	10	2	1	7	1,75	% 18
Felsefe	5	3	2	0	2,50	% 50
Din Kül. ve Ahl. Bil.	5	2	0	3	2,00	% 40
<b>TYT Sosyal</b>	<b>30</b>	<b>9</b>	<b>8</b>	<b>13</b>	<b>7,00</b>	<b>% 23</b>
Cevap Anahtarı	A	CDBCEADBDDBCEDDABEBABDECEBADC				
Cevaplarınız	e ae b	BeD	C e A	ABDbd	A C	

	S	D	Y	B%
<b>Tarih-1</b>	<b>10</b>	<b>2</b>	<b>5</b>	<b>20</b>
Anadolu ya yapılan Türk göçlerinin sosyokültürel etkilerini analiz eder.	2	0	1	0
Anadolu daki ilk Türk siyasi teşekküllerinin birbirleriyle ve çevre devletlerle olan ilişkilerini uzlaşma ve çatışma bağla	4	0	3	0
İslam dünyasının korunması bağlamında Türkiye Selçuklu Devleti ve Eyyubi Devleti nin Haçlılarla yaptıkları mücadele	1	0	1	0
Türklerin Anadolu ya yerleşmeye başlaması ile Türkiye Selçuklu Devleti nin yıkılışı arasındaki süreçte meydana gele	1	0	0	0
Türklerin Anadolu da devletleşme sürecini etkileyen faktörleri açıklar.	2	2	0	100
<b>Coğrafya-1</b>	<b>10</b>	<b>2</b>	<b>1</b>	<b>20</b>
Dünya nın tektonik oluşumunu açıklar.	4	1	0	25
İç kuvvetleri; yer şekillerinin oluşum sürecine etkileri açısından açıklar.	4	1	0	25
Jeolojik zamanların özelliklerini tektonik olaylarla ilişkilendirerek açıklar.	1	0	0	0
Kayaçların özellikleri ile yeryüzü şekillerinin oluşum süreçlerini ilişkilendirir.	1	0	1	0
<b>Felsefe</b>	<b>5</b>	<b>3</b>	<b>2</b>	<b>60</b>
Felsefi düşüncenin özelliklerini açıklar.	3	2	1	67
Felsefenin anlamını açıklar.	2	1	1	50
<b>Din Kül. ve Ahl. Bil.</b>	<b>5</b>	<b>2</b>	<b>0</b>	<b>40</b>
Allah inancının insan hayatındaki yeri ve önemini yorumlar.	1	0	0	0
Allah ın varlığı ve birliği konusunda akli ve nakli delilleri analiz eder.	1	0	0	0
İsim ve sıfatlarının yansımalarıyla Allah'ı tanıır.	2	1	0	50
İnsanın Allah ile irtibat yollarını fark eder.	1	1	0	100

	Soru	Doğru	Yanlış	Boş	Net	Başarı
Fizik	10	2	5	3	0,75	% 8
Kimya	10	0	2	8	-0,50	% 0
Biyoloji	10	3	3	4	2,25	% 23
<b>TYT Fen</b>	<b>30</b>	<b>5</b>	<b>10</b>	<b>15</b>	<b>2,50</b>	<b>% 8</b>
Cevap Anahtarı	A	ABEDCEDECBCBDCAEDEEEEEACAECCECD				
Cevaplarınız	b daCEeb	b	b	E c A	eEb	

	S	D	Y	B%
<b>Fizik</b>	<b>10</b>	<b>2</b>	<b>5</b>	<b>20</b>
Elektrik akımı, direnç ve potansiyel farkı kavramlarını açıklar.	2	0	1	0
Kati bir iletkenin direncinin bağlı olduğu değişkenleri analiz eder.	2	0	2	0
Elektrik Akımı, direnç ve potansiyel farkı arasındaki ilişkiyi analiz eder	5	2	2	40
<b>Kimya</b>	<b>10</b>	<b>0</b>	<b>2</b>	<b>0</b>
Kimyanın temel kanunlarını açıklar.	9	0	2	0
Mol kavramını açıklar.	1	0	0	0
<b>Biyoloji</b>	<b>10</b>	<b>3</b>	<b>3</b>	<b>30</b>
Mayozu açıklar.	9	3	3	33
Canlılarda hücre bölünmesinin gerekliliğini açıklar.	1	0	0	0



TEKİRDAĞ / ÇERKEZKÖY  
Trakya Anadolu Lisesi

10D - 430  
BAHAR DENİZ

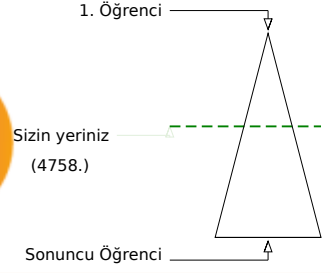
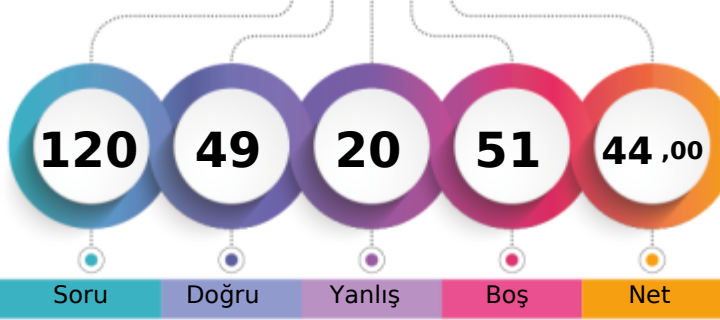

Şube	Kurum	İlçe	İl	Genel
Öğrenci Sıra No	25	130	130	4758 % 43,99
Sınava Katılan Öğrenci Sayısı	34	287	287	596 10817

	Soru	Doğru	Yanlış	Boş	Net	Başarı
<b>TYT Türkçe</b>	<b>30</b>	<b>14</b>	<b>7</b>	<b>9</b>	<b>12,25</b>	<b>% 41</b>
Cevap Anahtarı	A	DBCDBBCACCEBEEACBEBACDEDED				
Cevaplarınız		a eBcBCBA a dE Ad E eCDEDED				

	S	D	Y	B%
<b>Türkçe</b>	<b>30</b>	<b>14</b>	<b>7</b>	<b>47</b>
"Dede Korkut Hikâyeleri"ni inceler ve genel özelliklerini kavrar.	4	1	1	25
Edebiyatın tarihte ilişkisini belirler.	4	1	2	25
Türk edebiyatını dönemlere ayırır.	2	1	0	50
Türkçenin tarihi gelişimini inceler.	4	2	0	50

	Soru	Doğru	Yanlış	Boş	Net	Başarı
<b>TYT Matematik</b>	<b>30</b>	<b>10</b>	<b>6</b>	<b>14</b>	<b>8,50</b>	<b>% 28</b>
Cevap Anahtarı	A	ECCDEBDBCEBBDCEADDBEDACCBCEB				
Cevaplarınız		ECC EB a ADDBbbbe Cc				

	S	D	Y	B%
<b>Matematik-1</b>	<b>30</b>	<b>10</b>	<b>6</b>	<b>33</b>
Olayların gerçekleşme sayısını toplama ve çarpma yöntemlerini kullanarak hesaplar.	3	3	0	100
n çeşit nesne ile oluşturulabilecek r li dizilişlerin (permütasyonların) kaç farklı şekilde yapılabileceğini hesaplar.	12	2	2	17
n elemanlı bir kümenin r tane elemanın kaç farklı şekilde seçilebileceğini hesaplar.	10	3	3	30
Sınırlı sayıda tekrarlayan nesnelerin dizilişlerini (permütasyonlarını) açıklayarak problemler çözer.	2	1	0	50
Pascal üçgenini açıklar.	1	1	0	100
Binom açılımını yapar.	2	0	1	0

	Soru	Doğru	Yanlış	Boş	Net	Başarı
<b>Tarih-1</b>	<b>10</b>	<b>4</b>	<b>4</b>	<b>2</b>	<b>3,00</b>	<b>% 30</b>
<b>Coğrafya-1</b>	<b>10</b>	<b>7</b>	<b>1</b>	<b>2</b>	<b>6,75</b>	<b>% 68</b>
<b>Felsefe</b>	<b>5</b>	<b>3</b>	<b>1</b>	<b>1</b>	<b>2,75</b>	<b>% 55</b>
<b>Din Kül. ve Ahl. Bil.</b>	<b>5</b>	<b>4</b>	<b>0</b>	<b>1</b>	<b>4,00</b>	<b>% 80</b>
<b>TYT Sosyal</b>	<b>30</b>	<b>18</b>	<b>6</b>	<b>6</b>	<b>16,50</b>	<b>% 55</b>
Cevap Anahtarı	A	CDBCEADBDDBCEDDABEBABDECEBADC				
Cevaplarınız		Dd acDBDeDBC DDA EcAAd CE ADC				

	S	D	Y	B%
<b>Tarih-1</b>	<b>10</b>	<b>4</b>	<b>4</b>	<b>40</b>
Anadolu ya yapılan Türk göçlerinin sosyokültürel etkilerini analiz eder.	2	1	0	50
Anadolu daki ilk Türk siyasi teşekküllerinin birbirleriyle ve çevre devletlerle olan ilişkilerini uzlaşma ve çatışma bağla	4	1	2	25
İslam dünyasının korunması bağlamında Türkiye Selçuklu Devleti ve Eyyubi Devleti nin Haçlılarla yaptıkları mücadele	1	0	1	0
Türklerin Anadolu ya yerleşmeye başlaması ile Türkiye Selçuklu Devleti nin yıkılışı arasındaki süreçte meydana gele	1	1	0	100
Türklerin Anadolu da devletleşme sürecini etkileyen faktörleri açıklar.	2	1	1	50
<b>Coğrafya-1</b>	<b>10</b>	<b>7</b>	<b>1</b>	<b>70</b>
Dünya nın tektonik oluşumunu açıklar.	4	3	0	75
İç kuvvetleri; yer şekillerinin oluşum sürecine etkileri açısından açıklar.	4	3	1	75
Jeolojik zamanların özelliklerini tektonik olaylarla ilişkilendirerek açıklar.	1	0	0	0
Kayaçların özellikleri ile yeryüzü şekillerinin oluşum süreçlerini ilişkilendirir.	1	1	0	100
<b>Felsefe</b>	<b>5</b>	<b>3</b>	<b>1</b>	<b>60</b>
Felsefi düşüncenin özelliklerini açıklar.	3	1	1	33
Felsefenin anlamını açıklar.	2	2	0	100
<b>Din Kül. ve Ahl. Bil.</b>	<b>5</b>	<b>4</b>	<b>0</b>	<b>80</b>
Allah inancının insan hayatındaki yeri ve önemini yorumlar.	1	1	0	100
Allah ın varlığı ve birliği konusunda akli ve nakli delilleri analiz eder.	1	0	0	0
İsim ve sıfatlarının yansımalarıyla Allah'ı tanıır.	2	2	0	100
İnsanın Allah ile irtibat yollarını açıklar.	1	1	0	100

	Soru	Doğru	Yanlış	Boş	Net	Başarı
<b>Fizik</b>	<b>10</b>	<b>0</b>	<b>0</b>	<b>10</b>	<b>0,00</b>	<b>% 0</b>
<b>Kimya</b>	<b>10</b>	<b>0</b>	<b>0</b>	<b>10</b>	<b>0,00</b>	<b>% 0</b>
<b>Biyoloji</b>	<b>10</b>	<b>7</b>	<b>1</b>	<b>2</b>	<b>6,75</b>	<b>% 68</b>
<b>TYT Fen</b>	<b>30</b>	<b>7</b>	<b>1</b>	<b>22</b>	<b>6,75</b>	<b>% 23</b>
Cevap Anahtarı	A	ABEDCEDECBCBDCAEDEEEEEACAECCE				
Cevaplarınız		E ACA CeED				

	S	D	Y	B%
<b>Fizik</b>	<b>10</b>	<b>0</b>	<b>0</b>	<b>0</b>
Elektrik akımı, direnç ve potansiyel farkı kavramlarını açıklar.	2	0	0	0
Kati bir iletkenin direncinin bağlı olduğu değişkenleri analiz eder.	2	0	0	0
Elektrik Akımı, direnç ve potansiyel farkı arasındaki ilişkiyi analiz eder	5	0	0	0
<b>Kimya</b>	<b>10</b>	<b>0</b>	<b>0</b>	<b>0</b>
Kimyanın temel kanunlarını açıklar.	9	0	0	0
Mol kavramını açıklar.	1	0	0	0
<b>Biyoloji</b>	<b>10</b>	<b>7</b>	<b>1</b>	<b>70</b>
Mayozu açıklar.	9	6	1	67
Canlılarda hücre bölünmesinin gerekliliğini açıklar.	1	1	0	100

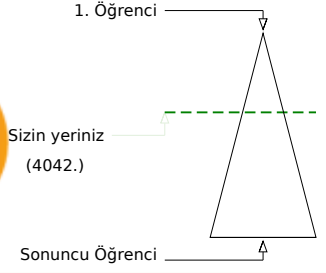
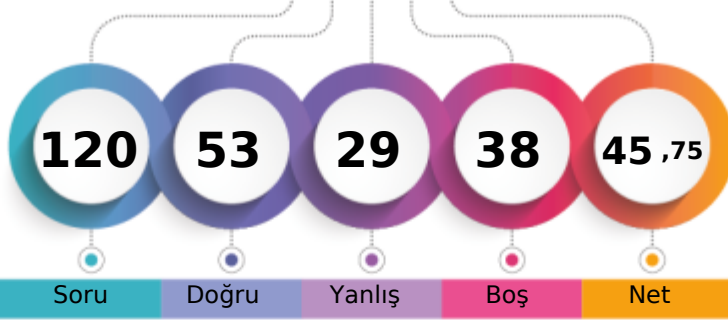

Şube	Kurum	İlçe	İl	Genel
Öğrenci Sıra No	17	93	93	373
Sınava Katılan Öğrenci Sayısı	34	287	287	596
				10817
				% 37,37

	Soru	Doğru	Yanlış	Boş	Net	Başarı
<b>TYT Türkçe</b>	30	20	10	0	17,50	% 58
Cevap Anahtarı	B	BCDBDBCCABCECEBEACEEBBABCDCEDDE				
Cevaplarınız		adDBDaCCABCcCcBEACaEedBdDCdDDE				

	S	D	Y	B%
<b>Türkçe</b>	30	20	10	67
"Dede Korkut Hikâyeleri"ni inceler ve genel özelliklerini kavrar.	4	1	3	25
Edebiyatın tarihle ilişkisini belirler.	4	3	1	75
Türk edebiyatını dönemlere ayırır.	16	11	5	69
Türkçenin tarihi gelişimini inceler.	2	1	1	50
	4	4	0	100

	Soru	Doğru	Yanlış	Boş	Net	Başarı
<b>TYT Matematik</b>	30	10	3	17	9,25	% 31
Cevap Anahtarı	B	CEDECDBBBACEBCDDDEAEDBCACBCBBE				
Cevaplarınız		CE Ebc	C eC	DD A	A	E

	S	D	Y	B%
<b>Matematik-1</b>	30	10	3	33
Olayların gerçekleşme sayısını toplama ve çarpma yöntemlerini kullanarak hesaplar.	3	2	1	67
n çeşit nesne ile oluşturulabilecek r li dizilişlerin (permütasyonların) kaç farklı şekilde yapılabileceğini hesaplar.	12	2	2	17
n elemanlı bir kümenin r tane elemanın kaç farklı şekilde seçilebileceğini hesaplar.	10	4	0	40
Sınırlı sayıda tekrarlayan nesnelerin dizilişlerini (permütasyonlarını) açıklayarak problemler çözer.	2	1	0	50
Pascal üçgenini açıklar.	1	0	0	0
Binom açılımını yapar.	2	1	0	50

	Soru	Doğru	Yanlış	Boş	Net	Başarı
Tarih-1	10	7	3	0	6,25	% 63
Coğrafya-1	10	4	6	0	2,50	% 25
Felsefe	5	4	1	0	3,75	% 75
Din Kül. ve Ahl. Bil.	5	3	2	0	2,50	% 50
<b>TYT Sosyal</b>	30	18	12	0	15,00	% 50
Cevap Anahtarı	B	BCCDAEDBDDDDCEAEBBADBECECAD				
Cevaplarınız		aeCDAEdDDDBDeeCdAbdeADBEbdaCAD				

	S	D	Y	B%
<b>Tarih-1</b>	10	7	3	70
Anadolu daki ilk Türk siyasi teşekküllerinin birbirleriyle ve çevre devletlerle olan ilişkilerini uzlaşma ve çatışma bağla	4	2	2	50
Anadolu ya yapılan Türk göçlerinin sosyokültürel etkilerini analiz eder.	2	2	0	100
İslam dünyasının korunması bağlamında Türkiye Selçuklu Devleti ve Eyyubi Devleti nin Haçlılarla yaptıkları mücadeleyi	1	1	0	100
Türklerin Anadolu ya yerleşmeye başlaması ile Türkiye Selçuklu Devleti nin yıkılışı arasındaki süreçte meydana gele	1	1	0	100
Türklerin Anadolu da devletleşme sürecini etkileyen faktörleri açıklar.	2	1	1	50
<b>Coğrafya-1</b>	10	4	6	40
İç kuvvetleri; yer şekillerinin oluşum sürecine etkileri açısından açıklar.	4	2	2	50
Dünya nın tektonik oluşumunu açıklar.	4	2	2	50
Kayaçların özellikleri ile yeryüzü şekillerinin oluşum süreçlerini ilişkilendirir.	1	0	1	0
Jeolojik zamanların özelliklerini tektonik olaylarla ilişkilendirerek açıklar.	1	0	1	0
<b>Felsefe</b>	5	4	1	80
Felsefi düşüncenin özelliklerini açıklar.	3	3	0	100
Felsefenin anlamını açıklar.	2	1	1	50
<b>Din Kül. ve Ahl. Bil.</b>	5	3	2	60
Allah ın varlığı ve birliği konusunda akli ve nakli delilleri analiz eder.	1	0	1	0
Allah inancının insan hayatındaki yeri ve önemini yorumlar.	1	0	1	0
İnsanın Allah ile irtibat yollarını fark eder.	1	1	0	100
İsim ve sıfatlarının yansımalarıyla Allah'ı tanıtır.	2	2	0	100

	Soru	Doğru	Yanlış	Boş	Net	Başarı
Fizik	10	0	0	10	0,00	% 0
Kimya	10	0	0	10	0,00	% 0
Biyoloji	10	5	4	1	4,00	% 40
<b>TYT Fen</b>	30	5	4	21	4,00	% 13
Cevap Anahtarı	B	EABEDDCCEBBCCDAEDEEECEAAACEDEC				
Cevaplarınız		E EAAbdbcC				

	S	D	Y	B%
<b>Fizik</b>	10	0	0	0
Katı bir iletkenin direncinin bağlı olduğu değişkenleri analiz eder.	2	0	0	0
Elektrik akımı, direnç ve potansiyel farkı kavramlarını açıklar.	2	0	0	0
Elektrik Akımı, direnç ve potansiyel farkı arasındaki ilişkiyi analiz eder	5	0	0	0
<b>Kimya</b>	10	0	0	0
Kimyanın temel kanunlarını açıklar.	9	0	0	0
Mol kavramını açıklar.	1	0	0	0
<b>Biyoloji</b>	10	5	4	50
Mayozu açıklar.	9	5	3	56
Canlılarda hücre bölünmesinin gerekliliğini açıklar.	1	0	1	0

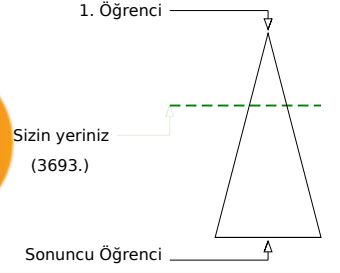
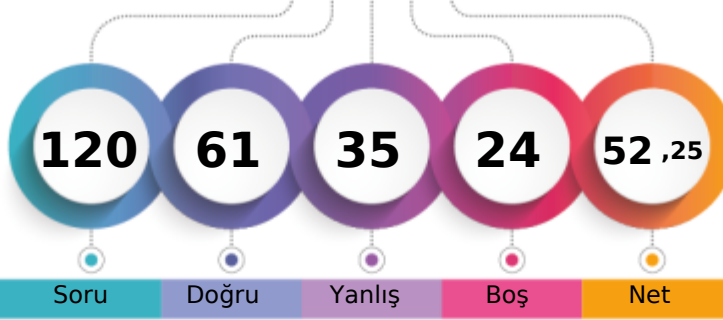

Şube	Kurum	İlçe	İl	Genel
Öğrenci Sıra No	14	71	71	349
Sınava Katılan Öğrenci Sayısı	34	287	287	596
				10817
				% 34,14

	Soru	Doğru	Yanlış	Boş	Net	Başarı
<b>TYT Türkçe</b>	30	19	10	1	16,50	% 55
Cevap Anahtarı	B	BCDBDBCCABCECEBEACEEBBABCDCEDDE				
Cevaplarınız		eCadbeeCABbECE EbCaEBdBCDCEDE				

	S	D	Y	B%
<b>Türkçe</b>	30	19	10	63
"Dede Korkut Hikâyeleri"ni inceler ve genel özelliklerini kavrar.	4	1	3	25
Edebiyatın tarihte ilişkisini belirler.	4	3	1	75
Türk edebiyatını dönemlere ayırır.	16	13	2	81
Türkçenin tarihi gelişimini inceler.	2	0	2	0
	4	2	2	50

	Soru	Doğru	Yanlış	Boş	Net	Başarı
<b>TYT Matematik</b>	30	10	7	13	8,25	% 28
Cevap Anahtarı	B	CEDECDBBBACEBCDDDEAEDBCACBCBBE				
Cevaplarınız		CE Edc BBcdceC DD A D d				

	S	D	Y	B%
<b>Matematik-1</b>	30	10	7	33
Olayların gerçekleşme sayısını toplama ve çarpma yöntemlerini kullanarak hesaplar.	3	2	1	67
n çeşit nesne ile oluşturulabilecek r li dizilişlerin (permütasyonların) kaç farklı şekilde yapılabileceğini hesaplar.	12	4	3	33
n elemanlı bir kümenin r tane elemanın kaç farklı şekilde seçilebileceğini hesaplar.	10	3	2	30
Sınırlı sayıda tekrarlayan nesnelerin dizilişlerini (permütasyonlarını) açıklayarak problemler çözer.	2	1	0	50
Pascal üçgenini açıklar.	1	0	1	0
Binom açılımını yapar.	2	0	0	0

	Soru	Doğru	Yanlış	Boş	Net	Başarı
Tarih-1	10	7	3	0	6,25	% 63
Coğrafya-1	10	7	2	1	6,50	% 65
Felsefe	5	4	1	0	3,75	% 75
Din Kül. ve Ahl. Bil.	5	4	1	0	3,75	% 75
<b>TYT Sosyal</b>	30	22	7	1	20,25	% 68
Cevap Anahtarı	B	BCCDAEDBDDDDCEAEBBADBECECAD				
Cevaplarınız		BeDdAEEDBDeBDDDC cEeBADBdCBcCAD				

	S	D	Y	B%
<b>Tarih-1</b>	10	7	3	70
Anadolu daki ilk Türk siyasi teşekküllerinin birbirleriyle ve çevre devletlerle olan ilişkilerini uzlaşma ve çatışma bağla	4	3	1	75
Anadolu ya yapılan Türk göçlerinin sosyokültürel etkilerini analiz eder.	2	1	1	50
İslam dünyasının korunması bağlamında Türkiye Selçuklu Devleti ve Eyyubi Devleti nin Haçlılarla yaptıkları mücadele	1	1	0	100
Türklerin Anadolu ya yerleşmeye başlaması ile Türkiye Selçuklu Devleti nin yıkılışı arasındaki süreçte meydana gele	1	1	0	100
Türklerin Anadolu da devletleşme sürecini etkileyen faktörleri açıklar.	2	1	1	50
<b>Coğrafya-1</b>	10	7	2	70
İç kuvvetleri; yer şekillerinin oluşum sürecine etkileri açısından açıklar.	4	3	1	75
Dünya nın tektonik oluşumunu açıklar.	4	3	1	75
Kayaçların özellikleri ile yeryüzü şekillerinin oluşum süreçlerini ilişkilendirir.	1	1	0	100
Jeolojik zamanların özelliklerini tektonik olaylarla ilişkilendirerek açıklar.	1	0	0	0
<b>Felsefe</b>	5	4	1	80
Felsefi düşüncenin özelliklerini açıklar.	3	2	1	67
Felsefenin anlamını açıklar.	2	2	0	100
<b>Din Kül. ve Ahl. Bil.</b>	5	4	1	80
Allah ın varlığı ve birliği konusunda akli ve nakli delilleri analiz eder.	1	1	0	100
Allah inancının insan hayatındaki yeri ve önemini yorumlar.	1	0	1	0
İnsanın Allah ile irtibat yollarını fark eder.	1	1	0	100
İsim ve sıfatlarının yansımalarıyla Allah'ı tanıır.	2	2	0	100

	Soru	Doğru	Yanlış	Boş	Net	Başarı
Fizik	10	2	5	3	0,75	% 8
Kimya	10	0	4	6	-1,00	% 0
Biyoloji	10	8	2	0	7,50	% 75
<b>TYT Fen</b>	30	10	11	9	7,25	% 24
Cevap Anahtarı	B	EABEDDCCEBCCDAEDEEECEAAACEDEC				
Cevaplarınız		EAea bee e e d bECEAAbEeEC				

	S	D	Y	B%
<b>Fizik</b>	10	2	5	20
Katı bir iletkenin direncinin bağlı olduğu değişkenleri analiz eder.	2	1	1	50
Elektrik akımı, direnç ve potansiyel farkı kavramlarını açıklar.	2	1	1	50
Elektrik Akımı, direnç ve potansiyel farkı arasındaki ilişkiyi analiz eder	5	0	3	0
<b>Kimya</b>	10	0	4	0
Kimyanın temel kanunlarını açıklar.	9	0	4	0
Mol kavramını açıklar.	1	0	0	0
<b>Biyoloji</b>	10	8	2	80
Mayozu açıklar.	9	8	1	89
Canlılarda hücre bölünmesinin gerekliliğini açıklar.	1	0	1	0

TEKİRDAĞ / ÇERKEZKÖY  
Trakya Anadolu Lisesi

10D - 414  
BEYZA DUMAN

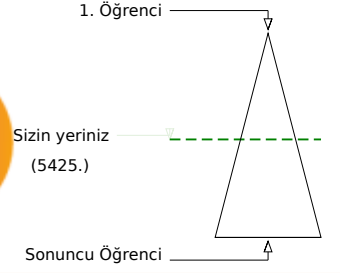
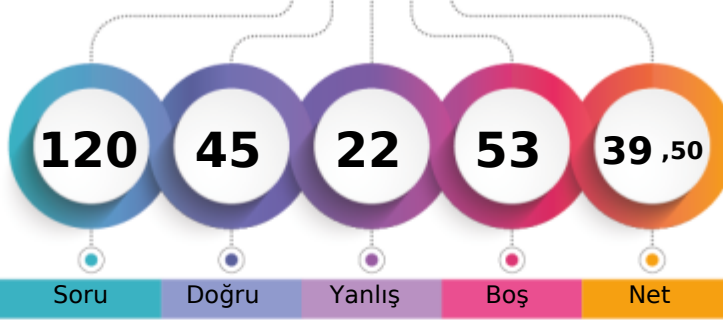

Soru Doğru Yanlış Boş Net

	Şube	Kurum	İlçe	İl	Genel
Öğrenci Sıra No	29	178	178	464	5425 % 50,15
Sınava Katılan Öğrenci Sayısı	34	287	287	596	10817

	Soru	Doğru	Yanlış	Boş	Net	Başarı
<b>TYT Türkçe</b>	<b>30</b>	<b>10</b>	<b>8</b>	<b>12</b>	<b>8,00</b>	<b>% 27</b>
Cevap Anahtarı	B	BCDBDBCCABCECEBEACEEBBABCDCEDDE				
Cevaplarınız	a	BecCbAB	d	Ad	CDedDDE	

	S	D	Y	B%
<b>Türkçe</b>	<b>30</b>	<b>10</b>	<b>8</b>	<b>33</b>
"Dede Korkut Hikâyeleri"ni inceler ve genel özelliklerini kavrar.	4	1	1	25
Edebiyatın tarihle ilişkisini belirler.	4	0	2	0
Türk edebiyatını dönemlere ayırır.	16	6	5	38
Türkçenin tarihi gelişimini inceler.	2	1	0	50
	4	2	0	50

	Soru	Doğru	Yanlış	Boş	Net	Başarı
<b>TYT Matematik</b>	<b>30</b>	<b>11</b>	<b>4</b>	<b>15</b>	<b>10,00</b>	<b>% 33</b>
Cevap Anahtarı	B	CEDECDBBBACEBCDDDEAEDBCACBCBBE				
Cevaplarınız	CE	EC	B	aaDDEAb	B	C c

	S	D	Y	B%
<b>Matematik-1</b>	<b>30</b>	<b>11</b>	<b>4</b>	<b>37</b>
Olayların gerçekleşme sayısını toplama ve çarpma yöntemlerini kullanarak hesaplar.	3	3	0	100
n çeşit nesne ile oluşturulabilecek r li dizilişlerin (permütasyonların) kaç farklı şekilde yapılabileceğini hesaplar.	12	2	2	17
n elemanlı bir kümenin r tane elemanın kaç farklı şekilde seçilebileceğini hesaplar.	10	3	1	30
Sınırlı sayıda tekrarlayan nesnelerin dizilişlerini (permütasyonlarını) açıklayarak problemler çözer.	2	2	0	100
Pascal üçgenini açıklar.	1	1	0	100
Binom açılımını yapar.	2	0	1	0

	Soru	Doğru	Yanlış	Boş	Net	Başarı
Tarih-1	10	4	4	2	3,00	% 30
Coğrafya-1	10	7	2	1	6,50	% 65
Felsefe	5	3	2	0	2,50	% 50
Din Kül. ve Ahl. Bil.	5	3	0	2	3,00	% 60
<b>TYT Sosyal</b>	<b>30</b>	<b>17</b>	<b>8</b>	<b>5</b>	<b>15,00</b>	<b>% 50</b>
Cevap Anahtarı	B	BCCDAEDBDDDDCEAEBBADBECECAD				
Cevaplarınız		edDc	DBDeBDDDC	AEdc	ADabC	E AD

	S	D	Y	B%
<b>Tarih-1</b>	<b>10</b>	<b>4</b>	<b>4</b>	<b>40</b>
Anadolu daki ilk Türk siyasi teşekküllerinin birbirleriyle ve çevre devletlerle olan ilişkilerini uzlaşma ve çatışma bağla	4	1	1	25
Anadolu ya yapılan Türk göçlerinin sosyokültürel etkilerini analiz eder.	2	1	1	50
İslam dünyasının korunması bağlamında Türkiye Selçuklu Devleti ve Eyyubi Devleti nin Haçlılarla yaptıkları mücadele	1	0	1	0
Türklerin Anadolu ya yerleşmeye başlaması ile Türkiye Selçuklu Devleti nin yıkılışı arasındaki süreçte meydana gele	1	1	0	100
Türklerin Anadolu da devletleşme sürecini etkileyen faktörleri açıklar.	2	1	1	50
<b>Coğrafya-1</b>	<b>10</b>	<b>7</b>	<b>2</b>	<b>70</b>
İç kuvvetleri; yer şekillerinin oluşum sürecine etkileri açısından açıklar.	4	3	1	75
Dünya nın tektonik oluşumunu açıklar.	4	3	1	75
Kayaçların özellikleri ile yeryüzü şekillerinin oluşum süreçlerini ilişkilendirir.	1	1	0	100
Jeolojik zamanların özelliklerini tektonik olaylarla ilişkilendirerek açıklar.	1	0	0	0
<b>Felsefe</b>	<b>5</b>	<b>3</b>	<b>2</b>	<b>60</b>
Felsefi düşüncenin özelliklerini açıklar.	3	1	2	33
Felsefenin anlamını açıklar.	2	2	0	100
<b>Din Kül. ve Ahl. Bil.</b>	<b>5</b>	<b>3</b>	<b>0</b>	<b>60</b>
Allah ın varlığı ve birliği konusunda akli ve nakli delilleri analiz eder.	1	0	0	0
Allah inancının insan hayatındaki yeri ve önemini yorumlar.	1	1	0	100
İnsanın Allah ile irtibat yollarını fark eder.	1	0	0	0
İsim ve sıfatlarının yansımalarıyla Allah'ı tanıır.	2	2	0	100

	Soru	Doğru	Yanlış	Boş	Net	Başarı
Fizik	10	0	0	10	0,00	% 0
Kimya	10	0	1	9	-0,25	% 0
Biyoloji	10	7	1	2	6,75	% 68
<b>TYT Fen</b>	<b>30</b>	<b>7</b>	<b>2</b>	<b>21</b>	<b>6,50</b>	<b>% 22</b>
Cevap Anahtarı	B	EABEDDCCEBBCCDAEDEEECEAAACEDEC				
Cevaplarınız		bEC	AAC	DEe		

	S	D	Y	B%
<b>Fizik</b>	<b>10</b>	<b>0</b>	<b>0</b>	<b>0</b>
Katı bir iletkenin direncinin bağlı olduğu değişkenleri analiz eder.	2	0	0	0
Elektrik akımı, direnç ve potansiyel farkı kavramlarını açıklar.	2	0	0	0
Elektrik Akımı, direnç ve potansiyel farkı arasındaki ilişkiyi analiz eder	5	0	0	0
<b>Kimya</b>	<b>10</b>	<b>0</b>	<b>1</b>	<b>0</b>
Kimyanın temel kanunlarını açıklar.	9	0	1	0
Mol kavramını açıklar.	1	0	0	0
<b>Biyoloji</b>	<b>10</b>	<b>7</b>	<b>1</b>	<b>70</b>
Mayozu açıklar.	9	6	1	67
Canlılarda hücre bölünmesinin gerekliliğini açıklar.	1	1	0	100

TEKİRDAĞ / ÇERKEZKÖY  
Trakya Anadolu Lisesi

10D - 432  
BEYZA ERCİN

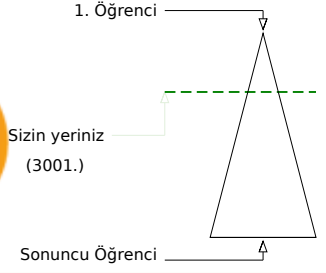
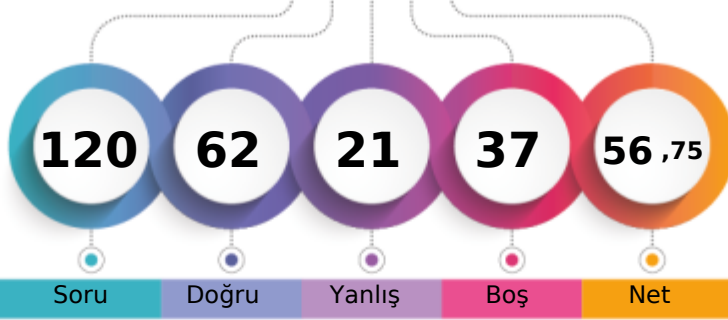

Soru Doğru Yanlış Boş Net

	Şube	Kurum	İlçe	İl	Genel
Öğrenci Sıra No	11	41	41	311	3001 % 27,74
Sınava Katılan Öğrenci Sayısı	34	287	287	596	10817

	Soru	Doğru	Yanlış	Boş	Net	Başarı
<b>TYT Türkçe</b>	<b>30</b>	<b>22</b>	<b>4</b>	<b>4</b>	<b>21,00</b>	<b>% 70</b>
Cevap Anahtarı	B	BCDBDBCCABCECEBEACEEBABCDCEDE				
Cevaplarınız		BCDBDc CAB ECE EACaEBdBCDe DDE				

	S	D	Y	B%
<b>Türkçe</b>	<b>30</b>	<b>22</b>	<b>4</b>	<b>73</b>
"Dede Korkut Hikâyeleri"ni inceler ve genel özelliklerini kavrar.	4	2	1	50
Edebiyatın tarihle ilişkisini belirler.	4	3	1	75
Türk edebiyatını dönemlere ayırır.	16	13	1	81
Türkçenin tarihi gelişimini inceler.	2	1	1	50
	4	3	0	75

	Soru	Doğru	Yanlış	Boş	Net	Başarı
<b>TYT Matematik</b>	<b>30</b>	<b>10</b>	<b>7</b>	<b>13</b>	<b>8,25</b>	<b>% 28</b>
Cevap Anahtarı	B	CEDECDBBBACBCEDDDEAEDBCACBCBBE				
Cevaplarınız		eE Edca C dCDDDbA Ae E				

	S	D	Y	B%
<b>Matematik-1</b>	<b>30</b>	<b>10</b>	<b>7</b>	<b>33</b>
Olayların gerçekleşme sayısını toplama ve çarpma yöntemlerini kullanarak hesaplar.	3	1	2	33
n çeşit nesne ile oluşturulabilecek r li dizilişlerin (permütasyonların) kaç farklı şekilde yapılabileceğini hesaplar.	12	3	4	25
n elemanlı bir kümenin r tane elemanın kaç farklı şekilde seçilebileceğini hesaplar.	10	4	0	40
Sınırlı sayıda tekrarlayan nesnelerin dizilişlerini (permütasyonlarını) açıklayarak problemler çözer.	2	1	1	50
Pascal üçgenini açıklar.	1	0	0	0
Binom açılımını yapar.	2	1	0	50

	Soru	Doğru	Yanlış	Boş	Net	Başarı
Tarih-1	10	7	3	0	6,25	% 63
Coğrafya-1	10	7	2	1	6,50	% 65
Felsefe	5	5	0	0	5,00	% 100
Din Kül. ve Ahl. Bil.	5	5	0	0	5,00	% 100
<b>TYT Sosyal</b>	<b>30</b>	<b>24</b>	<b>5</b>	<b>1</b>	<b>22,75</b>	<b>% 76</b>
Cevap Anahtarı	B	BCCDAEDBDDDDCEAEBBADBECECAD				
Cevaplarınız		BeCDACdCDBDDDeC AEdBADBECECAD				

	S	D	Y	B%
<b>Tarih-1</b>	<b>10</b>	<b>7</b>	<b>3</b>	<b>70</b>
Anadolu daki ilk Türk siyasi teşekküllerinin birbirleriyle ve çevre devletlerle olan ilişkilerini uzlaşma ve çatışma bağla	4	2	2	50
Anadolu ya yapılan Türk göçlerinin sosyokültürel etkilerini analiz eder.	2	2	0	100
İslam dünyasının korunması bağlamında Türkiye Selçuklu Devleti ve Eyyubi Devleti nin Haçlılarla yaptıkları mücadeleyi	1	1	0	100
Türklerin Anadolu ya yerleşmeye başlaması ile Türkiye Selçuklu Devleti nin yıkılışı arasındaki süreçte meydana gele	1	1	0	100
Türklerin Anadolu da devletleşme sürecini etkileyen faktörleri açıklar.	2	1	1	50
<b>Coğrafya-1</b>	<b>10</b>	<b>7</b>	<b>2</b>	<b>70</b>
İç kuvvetleri; yer şekillerinin oluşum sürecine etkileri açısından açıklar.	4	4	0	100
Dünya nın tektonik oluşumunu açıklar.	4	2	2	50
Kayaçların özellikleri ile yeryüzü şekillerinin oluşum süreçlerini ilişkilendirir.	1	1	0	100
Jeolojik zamanların özelliklerini tektonik olaylarla ilişkilendirerek açıklar.	1	0	0	0
<b>Felsefe</b>	<b>5</b>	<b>5</b>	<b>0</b>	<b>100</b>
Felsefi düşüncenin özelliklerini açıklar.	3	3	0	100
Felsefenin anlamını açıklar.	2	2	0	100
<b>Din Kül. ve Ahl. Bil.</b>	<b>5</b>	<b>5</b>	<b>0</b>	<b>100</b>
Allah ın varlığı ve birliği konusunda akli ve nakli delilleri analiz eder.	1	1	0	100
Allah inancının insan hayatındaki yeri ve önemini yorumlar.	1	1	0	100
İnsanın Allah ile irtibat yollarını fark eder.	1	1	0	100
İsim ve sıfatlarının yansımalarıyla Allah'ı tanıır.	2	2	0	100

	Soru	Doğru	Yanlış	Boş	Net	Başarı
Fizik	10	0	0	10	0,00	% 0
Kimya	10	1	0	9	1,00	% 10
Biyoloji	10	5	5	0	3,75	% 38
<b>TYT Fen</b>	<b>30</b>	<b>6</b>	<b>5</b>	<b>19</b>	<b>4,75</b>	<b>% 16</b>
Cevap Anahtarı	B	EABEDDCCEBBCCDAEDEEECEAAACEDEC				
Cevaplarınız		E cCdbACEccC				

	S	D	Y	B%
<b>Fizik</b>	<b>10</b>	<b>0</b>	<b>0</b>	<b>0</b>
Katı bir iletkenin direncinin bağlı olduğu değişkenleri analiz eder.	2	0	0	0
Elektrik akımı, direnç ve potansiyel farkı kavramlarını açıklar.	2	0	0	0
Elektrik Akımı, direnç ve potansiyel farkı arasındaki ilişkiyi analiz eder	5	0	0	0
<b>Kimya</b>	<b>10</b>	<b>1</b>	<b>0</b>	<b>10</b>
Kimyanın temel kanunlarını açıklar.	9	1	0	11
Mol kavramını açıklar.	1	0	0	0
<b>Biyoloji</b>	<b>10</b>	<b>5</b>	<b>5</b>	<b>50</b>
Mayozu açıklar.	9	4	5	44
Canlılarda hücre bölünmesinin gerekliliğini açıklar.	1	1	0	100

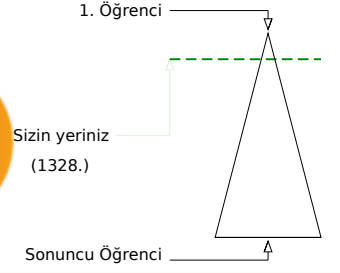
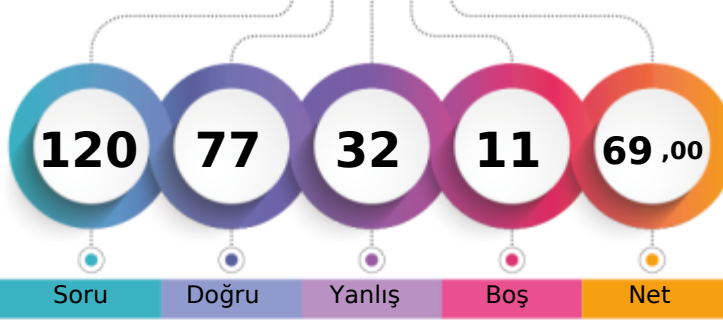

Şube	Kurum	İlçe	İl	Genel
Öğrenci Sıra No	5	6	203	1328 % 12,28
Sınava Katılan Öğrenci Sayısı	34	287	596	10817

	Soru	Doğru	Yanlış	Boş	Net	Başarı
<b>TYT Türkçe</b>	30	27	3	0	26,25	% 88
Cevap Anahtarı	A	DBCDBBCACCEBEEaACBEBACDEDED				
Cevaplarınız		DBCDBaCBCACCEBEEaACBEBACDEDEa				

	S	D	Y	B%
<b>Türkçe</b>	30	27	3	90
"Dede Korkut Hikâyeleri"ni inceler ve genel özelliklerini kavrar.	4	4	0	100
Edebiyatın tarihte ilişkisini belirler.	4	4	0	100
Türk edebiyatını dönemlere ayırır.	2	1	1	50
Türkçenin tarihi gelişimini inceler.	4	4	0	100

	Soru	Doğru	Yanlış	Boş	Net	Başarı
<b>TYT Matematik</b>	30	17	5	8	15,75	% 53
Cevap Anahtarı	A	ECCDEBDBCEBABBCEADDBEDACCBCEB				
Cevaplarınız		ECC EBaBC dDCEADDBbcAa CE				

	S	D	Y	B%
<b>Matematik-1</b>	30	17	5	57
Olayların gerçekleşme sayısını toplama ve çarpma yöntemlerini kullanarak hesaplar.	3	3	0	100
n çeşit nesne ile oluşturulabilecek r li dizilimlerin (permütasyonların) kaç farklı şekilde yapılabileceğini hesaplar.	12	5	3	42
n elemanlı bir kümenin r tane elemanın kaç farklı şekilde seçilebileceğini hesaplar.	10	5	2	50
Sınırlı sayıda tekrarlayan nesnelerin dizilimlerini (permütasyonlarını) açıklayarak problemler çözer.	2	2	0	100
Pascal üçgenini açıklar.	1	1	0	100
Binom açılımını yapar.	2	1	0	50

	Soru	Doğru	Yanlış	Boş	Net	Başarı
Tarih-1	10	8	2	0	7,50	% 75
Coğrafya-1	10	3	6	1	1,50	% 15
Felsefe	5	5	0	0	5,00	% 100
Din Kül. ve Ahl. Bil.	5	4	1	0	3,75	% 75
<b>TYT Sosyal</b>	30	20	9	1	17,75	% 59
Cevap Anahtarı	A	CDBCEADBDDBCEDDABEBABDECEBADC				
Cevaplarınız		dDBeEADBDDbcb DbdEABABDECEBAaC				

	S	D	Y	B%
<b>Tarih-1</b>	10	8	2	80
Anadolu ya yapılan Türk göçlerinin sosyokültürel etkilerini analiz eder.	2	1	1	50
Anadolu daki ilk Türk siyasi teşekküllerinin birbirleriyle ve çevre devletlerle olan ilişkilerini uzlaşma ve çatışma bağla	4	3	1	75
İslam dünyasının korunması bağlamında Türkiye Selçuklu Devleti ve Eyyubi Devleti nin Haçlılarla yaptıkları mücadele	1	1	0	100
Türklerin Anadolu ya yerleşmeye başlaması ile Türkiye Selçuklu Devleti nin yıkılışı arasındaki süreçte meydana gele	1	1	0	100
Türklerin Anadolu da devletleşme sürecini etkileyen faktörleri açıklar.	2	2	0	100
<b>Coğrafya-1</b>	10	3	6	30
Dünya nın tektonik oluşumunu açıklar.	4	0	4	0
İç kuvvetleri; yer şekillerinin oluşum sürecine etkileri açısından açıklar.	4	2	2	50
Jeolojik zamanların özelliklerini tektonik olaylarla ilişkilendirerek açıklar.	1	0	0	0
Kayaçların özellikleri ile yeryüzü şekillerinin oluşum süreçlerini ilişkilendirir.	1	1	0	100
<b>Felsefe</b>	5	5	0	100
Felsefi düşüncenin özelliklerini açıklar.	3	3	0	100
Felsefenin anlamını açıklar.	2	2	0	100
<b>Din Kül. ve Ahl. Bil.</b>	5	4	1	80
Allah inancının insan hayatındaki yeri ve önemini yorumlar.	1	1	0	100
Allah ın varlığı ve birliği konusunda akli ve nakli delilleri analiz eder.	1	1	0	100
İsim ve sıfatlarının yansımalarıyla Allah'ı tanıır.	2	1	1	50
İnsanın Allah ile iribat yollarını fark eder.	1	1	0	100

	Soru	Doğru	Yanlış	Boş	Net	Başarı
Fizik	10	2	7	1	0,25	% 3
Kimya	10	4	5	1	2,75	% 28
Biyoloji	10	7	3	0	6,25	% 63
<b>TYT Fen</b>	30	13	15	2	9,25	% 31
Cevap Anahtarı	A	ABEDCEDECBCBDCAEDEEEEEACAECCE				
Cevaplarınız		eeEDdbaae eBcCeED bcEEACaCaEb				

	S	D	Y	B%
<b>Fizik</b>	10	2	7	20
Elektrik akımı, direnç ve potansiyel farkı kavramlarını açıklar.	2	0	2	0
Kati bir iletkenin direncinin bağlı olduğu değişkenleri analiz eder.	2	2	0	100
Elektrik Akımı, direnç ve potansiyel farkı arasındaki ilişkiyi analiz eder	5	0	5	0
<b>Kimya</b>	10	4	5	40
Kimyanın temel kanunlarını açıklar.	9	4	4	44
Mol kavramını açıklar.	1	0	1	0
<b>Biyoloji</b>	10	7	3	70
Mayozu açıklar.	9	6	3	67
Canlılarda hücre bölünmesinin gerekliliğini açıklar.	1	1	0	100

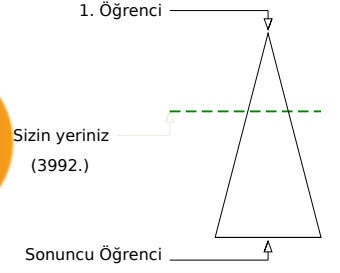
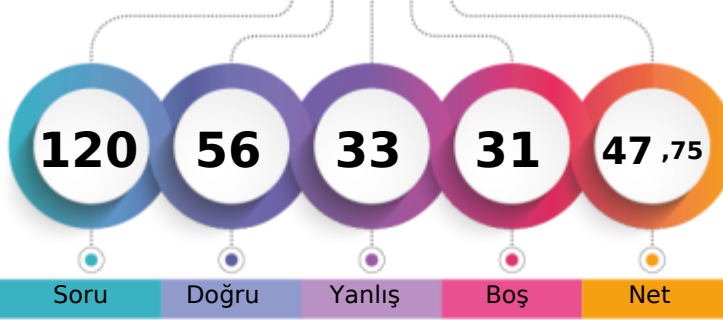

Şube	Kurum	İlçe	İl	Genel
Öğrenci Sıra No	16	87	366	3992
Sınava Katılan Öğrenci Sayısı	34	287	596	10817
				% 36,90

	Soru	Doğru	Yanlış	Boş	Net	Başarı
<b>TYT Türkçe</b>	<b>30</b>	<b>19</b>	<b>8</b>	<b>3</b>	<b>17,00</b>	<b>% 57</b>
Cevap Anahtarı	B	BCDBDBCCABCECEBEACEEBBABCDCEDDE				
Cevaplarınız		aCaBecddA bECEdEAC EBABCD EDDE				

	S	D	Y	B%
<b>Türkçe</b>	<b>30</b>	<b>19</b>	<b>8</b>	<b>63</b>
"Dede Korkut Hikâyeleri"ni inceler ve genel özelliklerini kavrar.	4	2	2	50
Edebiyatın tarihle ilişkisini belirler.	4	2	1	50
Türk edebiyatını dönemlere ayırır.	16	11	4	69
Türkçenin tarihi gelişimini inceler.	2	1	0	50
	4	3	1	75

	Soru	Doğru	Yanlış	Boş	Net	Başarı
<b>TYT Matematik</b>	<b>30</b>	<b>10</b>	<b>6</b>	<b>14</b>	<b>8,50</b>	<b>% 28</b>
Cevap Anahtarı	B	CEDECDBBBACEBCDDDEAEDBCACBCBBE				
Cevaplarınız		eE ECdc c C DDE c CA C				

	S	D	Y	B%
<b>Matematik-1</b>	<b>30</b>	<b>10</b>	<b>6</b>	<b>33</b>
Olayların gerçekleşme sayısını toplama ve çarpma yöntemlerini kullanarak hesaplar.	3	2	1	67
n çeşit nesne ile oluşturulabilecek r li dizilişlerin (permütasyonların) kaç farklı şekilde yapılabileceğini hesaplar.	12	3	4	25
n elemanlı bir kümenin r tane elemanın kaç farklı şekilde seçilebileceğini hesaplar.	10	3	1	30
Sınırlı sayıda tekrarlayan nesnelerin dizilişlerini (permütasyonlarını) açıklayarak problemler çözer.	2	1	0	50
Pascal üçgenini açıklar.	1	1	0	100
Binom açılımını yapar.	2	0	0	0

	Soru	Doğru	Yanlış	Boş	Net	Başarı
Tarih-1	10	8	2	0	7,50	% 75
Coğrafya-1	10	4	2	4	3,50	% 35
Felsefe	5	5	0	0	5,00	% 100
Din Kül. ve Ahl. Bil.	5	3	2	0	2,50	% 50
<b>TYT Sosyal</b>	<b>30</b>	<b>20</b>	<b>6</b>	<b>4</b>	<b>18,50</b>	<b>% 62</b>
Cevap Anahtarı	B	BCCDAEDBDDDDCEAEBBADBECECAD				
Cevaplarınız		BeDdAEDBDD D DC EcccADBECEcAc				

	S	D	Y	B%
<b>Tarih-1</b>	<b>10</b>	<b>8</b>	<b>2</b>	<b>80</b>
Anadolu daki ilk Türk siyasi teşekküllerinin birbirleriyle ve çevre devletlerle olan ilişkilerini uzlaşma ve çatışma bağla	4	3	1	75
Anadolu ya yapılan Türk göçlerinin sosyokültürel etkilerini analiz eder.	2	1	1	50
İslam dünyasının korunması bağlamında Türkiye Selçuklu Devleti ve Eyyubi Devleti nin Haçlılarla yaptıkları mücadele	1	1	0	100
Türklerin Anadolu ya yerleşmeye başlaması ile Türkiye Selçuklu Devleti nin yıkılışı arasındaki süreçte meydana gele	1	1	0	100
Türklerin Anadolu da devletleşme sürecini etkileyen faktörleri açıklar.	2	2	0	100
<b>Coğrafya-1</b>	<b>10</b>	<b>4</b>	<b>2</b>	<b>40</b>
İç kuvvetleri; yer şekillerinin oluşum sürecine etkileri açısından açıklar.	4	1	1	25
Dünya nın tektonik oluşumunu açıklar.	4	3	1	75
Kayaçların özellikleri ile yeryüzü şekillerinin oluşum süreçlerini ilişkilendirir.	1	0	0	0
Jeolojik zamanların özelliklerini tektonik olaylarla ilişkilendirerek açıklar.	1	0	0	0
<b>Felsefe</b>	<b>5</b>	<b>5</b>	<b>0</b>	<b>100</b>
Felsefi düşüncenin özelliklerini açıklar.	3	3	0	100
Felsefenin anlamını açıklar.	2	2	0	100
<b>Din Kül. ve Ahl. Bil.</b>	<b>5</b>	<b>3</b>	<b>2</b>	<b>60</b>
Allah ın varlığı ve birliği konusunda akli ve nakli delilleri analiz eder.	1	0	1	0
Allah inancının insan hayatındaki yeri ve önemini yorumlar.	1	1	0	100
İnsanın Allah ile irtibat yollarını fark eder.	1	1	0	100
İsim ve sıfatlarının yansımalarıyla Allah'ı tanıır.	2	1	1	50

	Soru	Doğru	Yanlış	Boş	Net	Başarı
Fizik	10	1	5	4	-0,25	% 0
Kimya	10	0	4	6	-1,00	% 0
Biyoloji	10	6	4	0	5,00	% 50
<b>TYT Fen</b>	<b>30</b>	<b>7</b>	<b>13</b>	<b>10</b>	<b>3,75</b>	<b>% 13</b>
Cevap Anahtarı	B	EABEDDCCEBCCDAEDEEECEAAACEDEC				
Cevaplarınız		e ccC cda bcccCdAAbbDEC				

	S	D	Y	B%
<b>Fizik</b>	<b>10</b>	<b>1</b>	<b>5</b>	<b>10</b>
Katı bir iletkenin direncinin bağlı olduğu değişkenleri analiz eder.	2	0	1	0
Elektrik akımı, direnç ve potansiyel farkı kavramlarını açıklar.	2	0	1	0
Elektrik Akımı, direnç ve potansiyel farkı arasındaki ilişkiyi analiz eder	5	1	2	20
<b>Kimya</b>	<b>10</b>	<b>0</b>	<b>4</b>	<b>0</b>
Kimyanın temel kanunlarını açıklar.	9	0	3	0
Mol kavramını açıklar.	1	0	1	0
<b>Biyoloji</b>	<b>10</b>	<b>6</b>	<b>4</b>	<b>60</b>
Mayozu açıklar.	9	6	3	67
Canlılarda hücre bölünmesinin gerekliliğini açıklar.	1	0	1	0

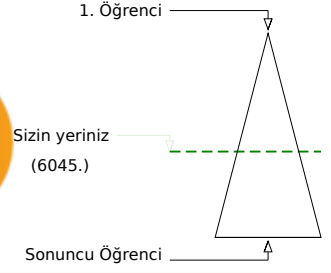
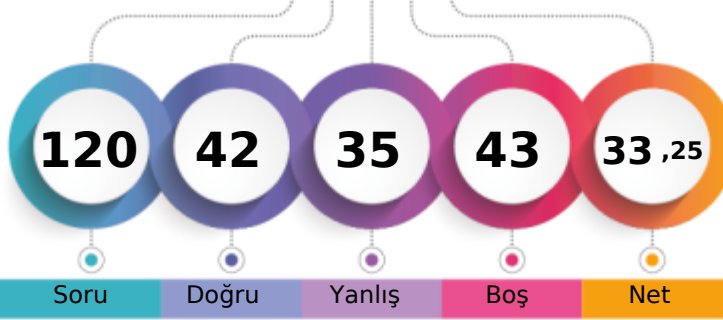

Soru Doğru Yanlış Boş Net

	Şube	Kurum	İlçe	İl	Genel
Öğrenci Sıra No	31	208	208	497	6045 % 55,88
Sınava Katılan Öğrenci Sayısı	34	287	287	596	10817

	Soru	Doğru	Yanlış	Boş	Net	Başarı
<b>TYT Türkçe</b>	30	18	9	3	15,75	% 53
Cevap Anahtarı	B	BCDBDBCCABCECEBEACEEBABCDCEDE				
Cevaplarınız	B	Dde bCABb bEBaACaaBABCDCaDDE				

	S	D	Y	B%
<b>Türkçe</b>	30	18	9	60
"Dede Korkut Hikâyeleri"ni inceler ve genel özelliklerini kavrar.	4	3	1	75
Edebiyatın tarihle ilişkisini belirler.	4	1	2	25
Türk edebiyatını dönemlere ayırır.	16	11	3	69
Türkçenin tarihi gelişimini inceler.	2	0	2	0
	4	3	1	75

	Soru	Doğru	Yanlış	Boş	Net	Başarı
<b>TYT Matematik</b>	30	6	8	16	4,00	% 13
Cevap Anahtarı	B	CEDECDBBBACEBCDDDEAEDBCACBCBBE				
Cevaplarınız		CaDEaaeBac da DD				

	S	D	Y	B%
<b>Matematik-1</b>	30	6	8	20
Olayların gerçekleşme sayısını toplama ve çarpma yöntemlerini kullanarak hesaplar.	3	1	2	33
n çeşit nesne ile oluşturulabilecek r li dizilişlerin (permütasyonların) kaç farklı şekilde yapılabileceğini hesaplar.	12	3	6	25
n elemanlı bir kümenin r tane elemanın kaç farklı şekilde seçilebileceğini hesaplar.	10	2	0	20
Sınırlı sayıda tekrarlayan nesnelerin dizilişlerini (permütasyonlarını) açıklayarak problemler çözer.	2	0	0	0
Pascal üçgenini açıklar.	1	0	0	0
Binom açılımını yapar.	2	0	0	0

	Soru	Doğru	Yanlış	Boş	Net	Başarı
Tarih-1	10	6	4	0	5,00	% 50
Coğrafya-1	10	1	3	6	0,25	% 3
Felsefe	5	5	0	0	5,00	% 100
Din Kül. ve Ahl. Bil.	5	2	2	1	1,50	% 30
<b>TYT Sosyal</b>	30	14	9	7	11,75	% 39
Cevap Anahtarı	B	BCCDAEDBDDDDCEAEBBADBECECAD				
Cevaplarınız		aeeDAEaBDD cbEe ADBEC bCAb				

	S	D	Y	B%
<b>Tarih-1</b>	10	6	4	60
Anadolu daki ilk Türk siyasi teşekküllerinin birbirleriyle ve çevre devletlerle olan ilişkilerini uzlaşma ve çatışma bağla	4	2	2	50
Anadolu ya yapılan Türk göçlerinin sosyokültürel etkilerini analiz eder.	2	1	1	50
İslam dünyasının korunması bağlamında Türkiye Selçuklu Devleti ve Eyyubi Devleti nin Haçlılarla yaptıkları mücadele	1	1	0	100
Türklerin Anadolu ya yerleşmeye başlaması ile Türkiye Selçuklu Devleti nin yıkılışı arasındaki süreçte meydana gele	1	0	1	0
Türklerin Anadolu da devletleşme sürecini etkileyen faktörleri açıklar.	2	2	0	100
<b>Coğrafya-1</b>	10	1	3	10
İç kuvvetleri; yer şekillerinin oluşum sürecine etkileri açısından açıklar.	4	0	1	0
Dünya nın tektonik oluşumunu açıklar.	4	0	2	0
Kayaçların özellikleri ile yeryüzü şekillerinin oluşum süreçlerini ilişkilendirir.	1	0	0	0
Jeolojik zamanların özelliklerini tektonik olaylarla ilişkilendirerek açıklar.	1	1	0	100
<b>Felsefe</b>	5	5	0	100
Felsefi düşüncenin özelliklerini açıklar.	3	3	0	100
Felsefenin anlamını açıklar.	2	2	0	100
<b>Din Kül. ve Ahl. Bil.</b>	5	2	2	40
Allah ın varlığı ve birliği konusunda akli ve nakli delilleri analiz eder.	1	0	0	0
Allah inancının insan hayatındaki yeri ve önemini yorumlar.	1	0	1	0
İnsanın Allah ile irtibat yollarını fark eder.	1	1	0	100
İsim ve sıfatlarının yansımalarıyla Allah'ı tanıır.	2	1	1	50

	Soru	Doğru	Yanlış	Boş	Net	Başarı
Fizik	10	0	5	5	-1,25	% 0
Kimya	10	3	3	4	2,25	% 23
Biyoloji	10	1	1	8	0,75	% 8
<b>TYT Fen</b>	30	4	9	17	1,75	% 6
Cevap Anahtarı	B	EABEDDCCEBBCCDAEDEEECEAAEDEC				
Cevaplarınız		adeb b d Cdcd E A b				

	S	D	Y	B%
<b>Fizik</b>	10	0	5	0
Kati bir iletkenin direncinin bağlı olduğu değişkenleri analiz eder.	2	0	1	0
Elektrik akımı, direnç ve potansiyel farkı kavramlarını açıklar.	2	0	2	0
Elektrik Akımı, direnç ve potansiyel farkı arasındaki ilişkiyi analiz eder	5	0	2	0
<b>Kimya</b>	10	3	3	30
Kimyanın temel kanunlarını açıklar.	9	3	3	33
Mol kavramını açıklar.	1	0	0	0
<b>Biyoloji</b>	10	1	1	10
Mayozu açıklar.	9	1	1	11
Canlılarda hücre bölünmesinin gerekliliğini açıklar.	1	0	0	0



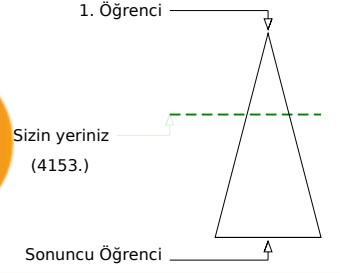
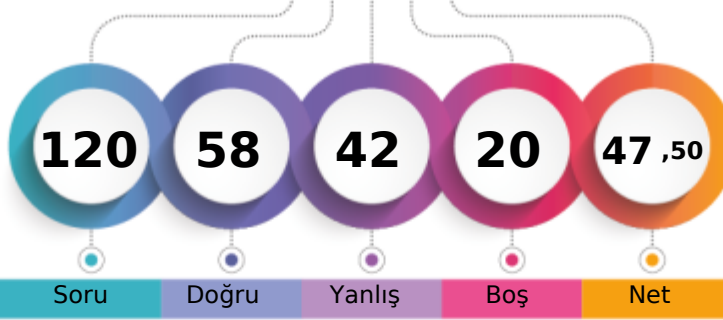

Şube	Kurum	İlçe	İl	Genel
Öğrenci Sıra No	18	100	380	4153
Sınava Katılan Öğrenci Sayısı	34	287	596	10817
				% 38,39

	Soru	Doğru	Yanlış	Boş	Net	Başarı
<b>TYT Türkçe</b>	<b>30</b>	<b>16</b>	<b>10</b>	<b>4</b>	<b>13,50</b>	<b>% 45</b>
Cevap Anahtarı	B	BCDBDBCCABCECEBEACEEBBABCDCEDDE				
Cevaplarınız		aCDBDBbCABCEbceEACaE ca aa DE				

	S	D	Y	B%
<b>Türkçe</b>	<b>30</b>	<b>16</b>	<b>10</b>	<b>53</b>
"Dede Korkut Hikâyeleri"ni inceleyin ve genel özelliklerini kavrayın.	4	0	3	0
Edebiyatın tarihte gelişimini belirleyin.	4	3	1	75
Türk edebiyatını dönemlere ayırın.	16	9	4	56
Türkçenin tarihi gelişimini inceleyin.	2	1	1	50
	4	3	1	75

	Soru	Doğru	Yanlış	Boş	Net	Başarı
<b>TYT Matematik</b>	<b>30</b>	<b>12</b>	<b>8</b>	<b>10</b>	<b>10,00</b>	<b>% 33</b>
Cevap Anahtarı	B	CEDECDBBBACEBCDDDEAEDBCACBCBBE				
Cevaplarınız		Cc EC eBB C da DaEAb BaA C c				

	S	D	Y	B%
<b>Matematik-1</b>	<b>30</b>	<b>12</b>	<b>8</b>	<b>40</b>
Olayların gerçekleşme sayısını toplama ve çarpma yöntemlerini kullanarak hesaplayın.	3	2	1	67
n çeşit nesne ile oluşturulabilecek r li dizilerin (permütasyonların) kaç farklı şekilde yapılabileceğini hesaplayın.	12	3	4	25
n elemanlı bir kümenin r tane elemanın kaç farklı şekilde seçilebileceğini hesaplayın.	10	4	2	40
Sınırlı sayıda tekrarlayan nesnelerin dizilişlerini (permütasyonlarını) açıklayarak problemler çözün.	2	2	0	100
Pascal üçgenini açıklayın.	1	1	0	100
Binom açılımını yapın.	2	0	1	0

	Soru	Doğru	Yanlış	Boş	Net	Başarı
Tarih-1	10	7	3	0	6,25	% 63
Coğrafya-1	10	5	5	0	3,75	% 38
Felsefe	5	5	0	0	5,00	% 100
Din Kült. ve Ahl. Bil.	5	4	1	0	3,75	% 75
<b>TYT Sosyal</b>	<b>30</b>	<b>21</b>	<b>9</b>	<b>0</b>	<b>18,75</b>	<b>% 63</b>
Cevap Anahtarı	B	BCCDAEDBDDDDCEAEbBADBECBECAD				
Cevaplarınız		ceCDAEDBDeBeDbaEeEeBADBECBECAa				

	S	D	Y	B%
<b>Tarih-1</b>	<b>10</b>	<b>7</b>	<b>3</b>	<b>70</b>
Anadolu daki ilk Türk siyasi teşekküllerinin birbirleriyle ve çevre devletlerle olan ilişkilerini uzlaşma ve çatışma bağla	4	2	2	50
Anadolu ya yapılan Türk göçlerinin sosyokültürel etkilerini analiz eder.	2	2	0	100
İslam dünyasının korunması bağlamında Türkiye Selçuklu Devleti ve Eyyubi Devleti nin Haçlılarla yaptıkları mücadeleyi	1	1	0	100
Türklerin Anadolu ya yerleşmeye başlaması ile Türkiye Selçuklu Devleti nin yıkılışı arasındaki süreçte meydana gele	1	1	0	100
Türklerin Anadolu da devletleşme sürecini etkileyen faktörleri açıklar.	2	1	1	50
<b>Coğrafya-1</b>	<b>10</b>	<b>5</b>	<b>5</b>	<b>50</b>
İç kuvvetleri; yer şekillerinin oluşum sürecine etkileri açısından açıklar.	4	3	1	75
Dünya nın tektonik oluşumunu açıklar.	4	0	4	0
Kayaçların özellikleri ile yeryüzü şekillerinin oluşum süreçlerini ilişkilendirir.	1	1	0	100
Jeolojik zamanların özelliklerini tektonik olaylarla ilişkilendirerek açıklar.	1	1	0	100
<b>Felsefe</b>	<b>5</b>	<b>5</b>	<b>0</b>	<b>100</b>
Felsefi düşüncenin özelliklerini açıklar.	3	3	0	100
Felsefenin anlamını açıklar.	2	2	0	100
<b>Din Kült. ve Ahl. Bil.</b>	<b>5</b>	<b>4</b>	<b>1</b>	<b>80</b>
Allah ın varlığı ve birliği konusunda akli ve nakli delilleri analiz eder.	1	1	0	100
Allah inancının insan hayatındaki yeri ve önemini yorumlar.	1	1	0	100
İnsanın Allah ile irtibat yollarını fark eder.	1	1	0	100
İsim ve sıfatlarının yansımalarıyla Allah'ı tanıır.	2	1	1	50

	Soru	Doğru	Yanlış	Boş	Net	Başarı
Fizik	10	2	7	1	0,25	% 3
Kimya	10	2	3	5	1,25	% 13
Biyoloji	10	5	5	0	3,75	% 38
<b>TYT Fen</b>	<b>30</b>	<b>9</b>	<b>15</b>	<b>6</b>	<b>5,25</b>	<b>% 18</b>
Cevap Anahtarı	B	EABEDDCCEBBCCDAEDEEECEAAACEDEC				
Cevaplarınız		EeeBaDd adBeC cbcCcAACbaEb				

	S	D	Y	B%
<b>Fizik</b>	<b>10</b>	<b>2</b>	<b>7</b>	<b>20</b>
Katı bir iletkenin direncinin bağlı olduğu değişkenleri analiz eder.	2	2	0	100
Elektrik akımı, direnç ve potansiyel farkı kavramlarını açıklar.	3	2	0	0
Elektrik Akımı, direnç ve potansiyel farkı arasındaki ilişkiyi analiz eder	5	0	4	0
<b>Kimya</b>	<b>10</b>	<b>2</b>	<b>3</b>	<b>20</b>
Kimyanın temel kanunlarını açıklar.	9	2	2	22
Mol kavramını açıklar.	1	0	1	0
<b>Biyoloji</b>	<b>10</b>	<b>5</b>	<b>5</b>	<b>50</b>
Mayozu açıklar.	9	4	5	44
Canlılarda hücre bölünmesinin gerekliliğini açıklar.	1	1	0	100

TEKİRDAĞ / ÇERKEZKÖY  
Trakya Anadolu Lisesi

10D - 490  
EMRE AVCI

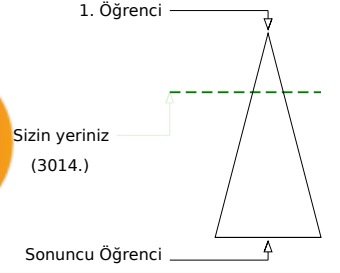
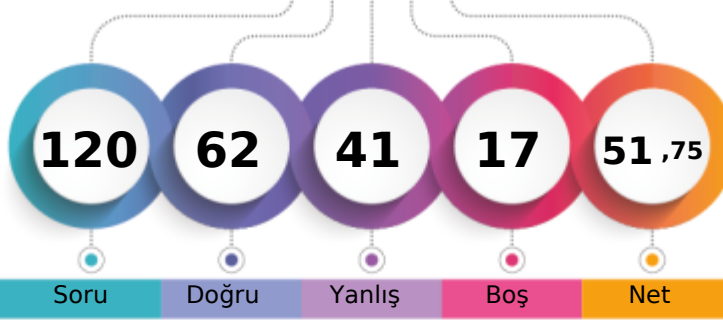

Şube	Kurum	İlçe	İl	Genel
Öğrenci Sıra No	12	42	312	3014
Sınava Katılan Öğrenci Sayısı	34	287	596	10817
				% 27,86

	Soru	Doğru	Yanlış	Boş	Net	Başarı
<b>TYT Türkçe</b>	30	17	11	2	14,25	% 48
Cevap Anahtarı	A	DBCDBBCACCEBEEACBEBACDDEDED				
Cevaplarınız		DBCDBBdBeACbEcc aACeEacdCa DED				

	S	D	Y	B%
<b>Türkçe</b>	30	17	11	57
"Dede Korkut Hikâyeleri"ni inceler ve genel özelliklerini kavrar.	4	1	3	25
Edebiyatın tarihte ilişkisini belirler.	4	2	1	50
Türk edebiyatını dönemlere ayırır.	2	1	1	50
Türkçenin tarihi gelişimini inceler.	4	3	1	75

	Soru	Doğru	Yanlış	Boş	Net	Başarı
<b>TYT Matematik</b>	30	18	5	7	16,75	% 56
Cevap Anahtarı	A	ECCDEBDBCEBABBDC EADDBEDACCBCEB				
Cevaplarınız		ECCDEBDBC Bed aEADDBb Aa CE				

	S	D	Y	B%
<b>Matematik-1</b>	30	18	5	60
Olayların gerçekleşme sayısını toplama ve çarpma yöntemlerini kullanarak hesaplar.	3	3	0	100
n çeşit nesne ile oluşturulabilecek r li dizilişlerin (permütasyonların) kaç farklı şekilde yapılabileceğini hesaplar.	12	6	4	50
n elemanlı bir kümenin r tane elemanın kaç farklı şekilde seçilebileceğini hesaplar.	10	5	1	50
Sınırlı sayıda tekrarlayan nesnelerin dizilişlerini (permütasyonlarını) açıklayarak problemler çözer.	2	2	0	100
Pascal üçgenini açıklar.	1	1	0	100
Binom açılımını yapar.	2	1	0	50

	Soru	Doğru	Yanlış	Boş	Net	Başarı
Tarih-1	10	5	3	2	4,25	% 43
Coğrafya-1	10	3	5	2	1,75	% 18
Felsefe	5	5	0	0	5,00	% 100
Din Kül. ve Ahl. Bil.	5	4	1	0	3,75	% 75
<b>TYT Sosyal</b>	30	17	9	4	14,75	% 49
Cevap Anahtarı	A	CDBCEADBDDBCEDDABEBABDECEBADDC				
Cevaplarınız		C c EeDBeDe a DbeeEBABDECEBAaC				

	S	D	Y	B%
<b>Tarih-1</b>	10	5	3	50
Anadolu ya yapılan Türk göçlerinin sosyokültürel etkilerini analiz eder.	2	1	0	50
Anadolu daki ilk Türk siyasi teşekküllerinin birbirleriyle ve çevre devletlerle olan ilişkilerini uzlaşma ve çatışma bağla	4	1	2	25
İslam dünyasının korunması bağlamında Türkiye Selçuklu Devleti ve Eyyubi Devleti nin Haçlılarla yaptıkları mücadele	1	0	1	0
Türklerin Anadolu ya yerleşmeye başlaması ile Türkiye Selçuklu Devleti nin yıkılışı arasındaki süreçte meydana gele	1	1	0	100
Türklerin Anadolu da devletleşme sürecini etkileyen faktörleri açıklar.	2	2	0	100
<b>Coğrafya-1</b>	10	3	5	30
Dünya nın tektonik oluşumunu açıklar.	4	0	4	0
İç kuvvetleri; yer şekillerinin oluşum sürecine etkileri açısından açıklar.	4	2	1	50
Jeolojik zamanların özelliklerini tektonik olaylarla ilişkilendirerek açıklar.	1	0	0	0
Kayaçların özellikleri ile yeryüzü şekillerinin oluşum süreçlerini ilişkilendirir.	1	1	0	100
<b>Felsefe</b>	5	5	0	100
Felsefi düşüncenin özelliklerini açıklar.	3	3	0	100
Felsefenin anlamını açıklar.	2	2	0	100
<b>Din Kül. ve Ahl. Bil.</b>	5	4	1	80
Allah inancının insan hayatındaki yeri ve önemini yorumlar.	1	1	0	100
Allah ın varlığı ve birliği konusunda akli ve nakli delilleri analiz eder.	1	1	0	100
İsim ve sıfatlarının yansımalarıyla Allah'ı tanıır.	2	1	1	50
İnsanın Allah ile iribat yollarını fark eder.	1	1	0	100

	Soru	Doğru	Yanlış	Boş	Net	Başarı
Fizik	10	2	8	0	0,00	% 0
Kimya	10	3	4	3	2,00	% 20
Biyoloji	10	5	4	1	4,00	% 40
<b>TYT Fen</b>	30	10	16	4	6,00	% 20
Cevap Anahtarı	A	ABEDCEDECBCBDCAEDEEEEEACAECCECD				
Cevaplarınız		eeEDdbaaedeBcC E bcccACA CbEa				

	S	D	Y	B%
<b>Fizik</b>	10	2	8	20
Elektrik akımı, direnç ve potansiyel farkı kavramlarını açıklar.	2	0	2	0
Kati bir iletkenin direncinin bağlı olduğu değişkenleri analiz eder.	2	2	0	100
Elektrik Akımı, direnç ve potansiyel farkı arasındaki ilişkiyi analiz eder	5	0	5	0
<b>Kimya</b>	10	3	4	30
Kimyanın temel kanunlarını açıklar.	9	3	3	33
Mol kavramını açıklar.	1	0	1	0
<b>Biyoloji</b>	10	5	4	50
Mayozu açıklar.	9	4	4	44
Canlılarda hücre bölünmesinin gerekliliğini açıklar.	1	1	0	100

TEKİRDAĞ / ÇERKEZKÖY  
Trakya Anadolu Lisesi

10D - 418  
EREN SAĞLAM

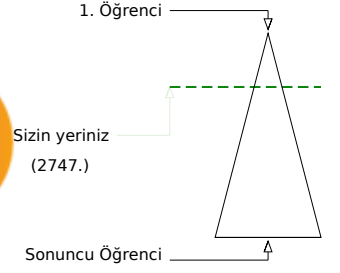
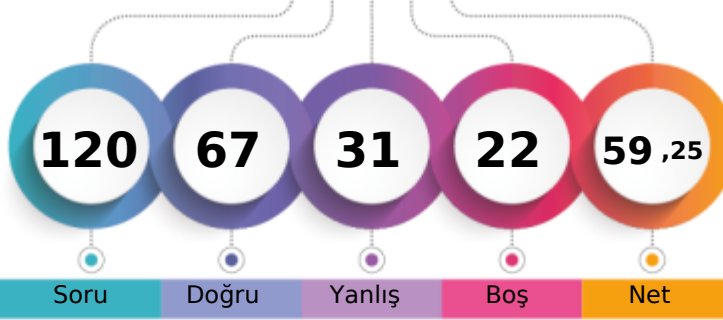

Şube	Kurum	İlçe	İl	Genel
Öğrenci Sıra No	10	31	292	2747 % 25,40
Sınava Katılan Öğrenci Sayısı	34	287	596	10817

	Soru	Doğru	Yanlış	Boş	Net	Başarı
<b>TYT Türkçe</b>	30	20	5	5	18,75	% 63
Cevap Anahtarı	B	BCDBDBCCABCECEBEACEEBBABCDCEDDE				
Cevaplarınız		BCDBDc ABbECdBEACc eABCD DDE				

	S	D	Y	B%
<b>Türkçe</b>	30	20	5	67
"Dede Korkut Hikâyeleri"ni inceler ve genel özelliklerini kavrar.	4	2	1	50
Edebiyatın tarihle ilişkisini belirler.	4	3	0	75
Türk edebiyatını dönemlere ayırır.	16	11	2	69
Türkçenin tarihi gelişimini inceler.	2	1	1	50
	4	3	1	75

	Soru	Doğru	Yanlış	Boş	Net	Başarı
<b>TYT Matematik</b>	30	12	5	13	10,75	% 36
Cevap Anahtarı	B	CEDECDBBBACEBCDDDEAEDBCACBCBBE				
Cevaplarınız		CE ECa B C dC DbEAd bA E				

	S	D	Y	B%
<b>Matematik-1</b>	30	12	5	40
Olayların gerçekleşme sayısını toplama ve çarpma yöntemlerini kullanarak hesaplar.	3	3	0	100
n çeşit nesne ile oluşturulabilecek r li dizilişlerin (permütasyonların) kaç farklı şekilde yapılabileceğini hesaplar.	12	3	3	25
n elemanlı bir kümenin r tane elemanın kaç farklı şekilde seçilebileceğini hesaplar.	10	3	2	30
Sınırlı sayıda tekrarlayan nesnelerin dizilişlerini (permütasyonlarını) açıklayarak problemler çözer.	2	2	0	100
Pascal üçgenini açıklar.	1	0	0	0
Binom açılımını yapar.	2	1	0	50

	Soru	Doğru	Yanlış	Boş	Net	Başarı
Tarih-1	10	7	3	0	6,25	% 63
Coğrafya-1	10	8	2	0	7,50	% 75
Felsefe	5	4	1	0	3,75	% 75
Din Kül. ve Ahl. Bil.	5	4	0	1	4,00	% 80
<b>TYT Sosyal</b>	30	23	6	1	21,50	% 72
Cevap Anahtarı	B	BCCDAEDBDDDDCEAEBBADBECECAD				
Cevaplarınız		cedDAEDBDDcDDDCdAEBBADBEeBECA				

	S	D	Y	B%
<b>Tarih-1</b>	10	7	3	70
Anadolu daki ilk Türk siyasi teşekküllerinin birbirleriyle ve çevre devletlerle olan ilişkilerini uzlaşma ve çatışma bağla	4	2	2	50
Anadolu ya yapılan Türk göçlerinin sosyokültürel etkilerini analiz eder.	2	1	1	50
İslam dünyasının korunması bağlamında Türkiye Selçuklu Devleti ve Eyyubi Devleti nin Haçlılarla yaptıkları mücadele	1	1	0	100
Türklerin Anadolu ya yerleşmeye başlaması ile Türkiye Selçuklu Devleti nin yıkılışı arasındaki süreçte meydana gele	1	1	0	100
Türklerin Anadolu da devletleşme sürecini etkileyen faktörleri açıklar.	2	2	0	100
<b>Coğrafya-1</b>	10	8	2	80
İç kuvvetleri; yer şekillerinin oluşum sürecine etkileri açısından açıklar.	4	3	1	75
Dünya nın tektonik oluşumunu açıklar.	4	4	0	100
Kayaçların özellikleri ile yeryüzü şekillerinin oluşum süreçlerini ilişkilendirir.	1	1	0	100
Jeolojik zamanların özelliklerini tektonik olaylarla ilişkilendirerek açıklar.	1	0	1	0
<b>Felsefe</b>	5	4	1	80
Felsefi düşüncenin özelliklerini açıklar.	3	3	0	100
Felsefenin anlamını açıklar.	2	1	1	50
<b>Din Kül. ve Ahl. Bil.</b>	5	4	0	80
Allah ın varlığı ve birliği konusunda akli ve nakli delilleri analiz eder.	1	1	0	100
Allah ın insan hayatındaki yeri ve önemini yorumlar.	1	1	0	100
İnsanın Allah ile irtibat yollarını fark eder.	1	1	0	100
İsim ve sıfatlarının yansımalarıyla Allah'ı tanıır.	2	1	0	50

	Soru	Doğru	Yanlış	Boş	Net	Başarı
Fizik	10	1	9	0	-1,25	% 0
Kimya	10	4	4	2	3,00	% 30
Biyoloji	10	7	2	1	6,50	% 65
<b>TYT Fen</b>	30	12	15	3	8,25	% 28
Cevap Anahtarı	B	EABEDDCCEBBCCDAEDEEECEAAACEDEC				
Cevaplarınız		EddaccbabcbC ceE EdbEC AACbaEC				

	S	D	Y	B%
<b>Fizik</b>	10	1	9	10
Katı bir iletkenin direncinin bağlı olduğu değişkenleri analiz eder.	2	1	1	50
Elektrik akımı, direnç ve potansiyel farkı kavramlarını açıklar.	2	0	2	0
Elektrik Akımı, direnç ve potansiyel farkı arasındaki ilişkiyi analiz eder	5	0	5	0
<b>Kimya</b>	10	4	4	40
Kimyanın temel kanunlarını açıklar.	9	4	3	44
Mol kavramını açıklar.	1	0	1	0
<b>Biyoloji</b>	10	7	2	70
Mayozu açıklar.	9	6	2	67
Canlılarda hücre bölünmesinin gerekliliğini açıklar.	1	1	0	100

TEKİRDAĞ / ÇERKEZKÖY  
Trakya Anadolu Lisesi

10D - 527  
FURKAN KILIÇASLAN

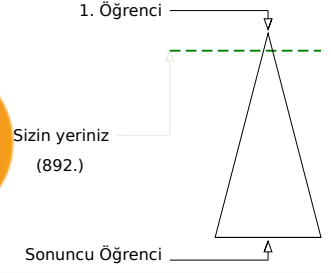
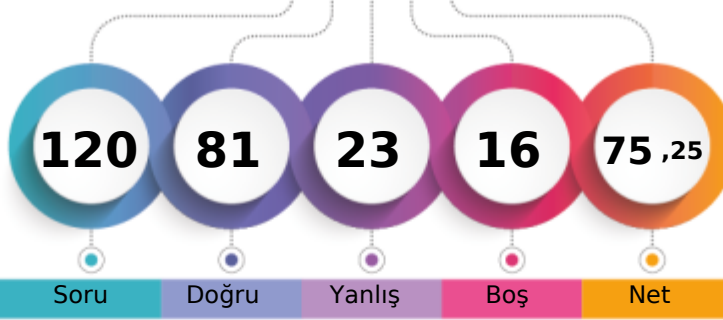

Şube	Kurum	İlçe	İl	Genel
3	3	3	162	892 % 8,25
Öğrenci Sıra No	3	287	287	10817
Sınava Katılan Öğrenci Sayısı	34	287	596	10817

	Soru	Doğru	Yanlış	Boş	Net	Başarı
<b>TYT Türkçe</b>	30	23	7	0	21,25	% 71
Cevap Anahtarı	A	DBCDBBCBACCEBEEACBEBACDEDED				
Cevaplarınız		DBdeBBdBeAaCEBEEaAeBEBACDEDED				

	S	D	Y	B%
<b>Türkçe</b>	30	23	7	77
"Dede Korkut Hikâyeleri"ni inceler ve genel özelliklerini kavrar.	4	3	1	75
Edebiyatın tarihte ilişkisini belirler.	4	2	2	50
Türk edebiyatını dönemlere ayırır.	2	1	1	50
Türkçenin tarihi gelişimini inceler.	4	3	1	75

	Soru	Doğru	Yanlış	Boş	Net	Başarı
<b>TYT Matematik</b>	30	23	3	4	22,25	% 74
Cevap Anahtarı	A	ECCDEBDBCEBABBCEADDBEDACCBBCEB				
Cevaplarınız		ECdDeaDBCdB B CEADDBEDACC CEB				

	S	D	Y	B%
<b>Matematik-1</b>	30	23	3	77
Olayların gerçekleşme sayısını toplama ve çarpma yöntemlerini kullanarak hesaplar.	3	2	1	67
n çeşit nesne ile oluşturulabilecek r li dizilişlerin (permütasyonların) kaç farklı şekilde yapılabileceğini hesaplar.	12	9	1	75
n elemanlı bir kümenin r tane elemanın kaç farklı şekilde seçilebileceğini hesaplar.	10	7	1	70
Sınırlı sayıda tekrarlayan nesnelerin dizilişlerini (permütasyonlarını) açıklayarak problemler çözer.	2	2	0	100
Pascal üçgenini açıklar.	1	1	0	100
Binom açılımını yapar.	2	2	0	100

	Soru	Doğru	Yanlış	Boş	Net	Başarı
Tarih-1	10	8	2	0	7,50	% 75
Coğrafya-1	10	5	2	3	4,50	% 45
Felsefe	5	4	1	0	3,75	% 75
Din Kül. ve Ahl. Bil.	5	3	0	2	3,00	% 60
<b>TYT Sosyal</b>	30	20	5	5	18,75	% 63
Cevap Anahtarı	A	CDBCEADBDDBCEDDABEBABDECEBADC				
Cevaplarınız		dDBCcADBDD C Dbe EBAeDECE A C				

	S	D	Y	B%
<b>Tarih-1</b>	10	8	2	80
Anadolu ya yapılan Türk göçlerinin sosyokültürel etkilerini analiz eder.	2	1	1	50
Anadolu daki ilk Türk siyasi teşekküllerinin birbirleriyle ve çevre devletlerle olan ilişkilerini uzlaşma ve çatışma bağla	4	3	1	75
İslam dünyasının korunması bağlamında Türkiye Selçuklu Devleti ve Eyyubi Devleti nin Haçlılarla yaptıkları mücadele	1	1	0	100
Türklerin Anadolu ya yerleşmeye başlaması ile Türkiye Selçuklu Devleti nin yıkılışı arasındaki süreçte meydana gele	1	1	0	100
Türklerin Anadolu da devletleşme sürecini etkileyen faktörleri açıklar.	2	2	0	100
<b>Coğrafya-1</b>	10	5	2	50
Dünya nın tektonik oluşumunu açıklar.	4	2	1	50
İç kuvvetleri; yer şekillerinin oluşum sürecine etkileri açısından açıklar.	4	2	1	50
Jeolojik zamanların özelliklerini tektonik olaylarla ilişkilendirerek açıklar.	1	0	0	0
Kayaçların özellikleri ile yeryüzü şekillerinin oluşum süreçlerini ilişkilendirir.	1	1	0	100
<b>Felsefe</b>	5	4	1	80
Felsefi düşüncenin özelliklerini açıklar.	3	2	1	67
Felsefenin anlamını açıklar.	2	2	0	100
<b>Din Kül. ve Ahl. Bil.</b>	5	3	0	60
Allah inancının insan hayatındaki yeri ve önemini yorumlar.	1	1	0	100
Allah ın varlığı ve birliği konusunda akli ve nakli delilleri analiz eder.	1	0	0	0
İsim ve sıfatlarının yansımalarıyla Allah'ı tanıır.	2	1	0	50
İnsanın Allah ile iribat yollarını fark eder.	1	1	0	100

	Soru	Doğru	Yanlış	Boş	Net	Başarı
Fizik	10	5	3	2	4,25	% 43
Kimya	10	4	2	4	3,50	% 35
Biyoloji	10	6	3	1	5,25	% 53
<b>TYT Fen</b>	30	15	8	7	13,00	% 43
Cevap Anahtarı	A	ABEDCEDECBCBDCAEDEEEEAACECCED				
Cevaplarınız		AdE CE bdB Bc eEDE E ACAEbaEb				

	S	D	Y	B%
<b>Fizik</b>	10	5	3	50
Elektrik akımı, direnç ve potansiyel farkı kavramlarını açıklar.	2	1	1	50
Kati bir iletkenin direncinin bağlı olduğu değişkenleri analiz eder.	2	1	0	50
Elektrik Akımı, direnç ve potansiyel farkı arasındaki ilişkiyi analiz eder	5	2	2	40
<b>Kimya</b>	10	4	2	40
Kimyanın temel kanunlarını açıklar.	9	4	2	44
Mol kavramını açıklar.	1	0	0	0
<b>Biyoloji</b>	10	6	3	60
Mayozu açıklar.	9	6	2	67
Canlılarda hücre bölünmesinin gerekliliğini açıklar.	1	0	1	0

TEKİRDAĞ / ÇERKEZKÖY  
Trakya Anadolu Lisesi

10D - 436  
GÖKDENİZ SARAÇ

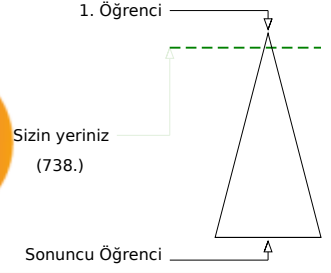
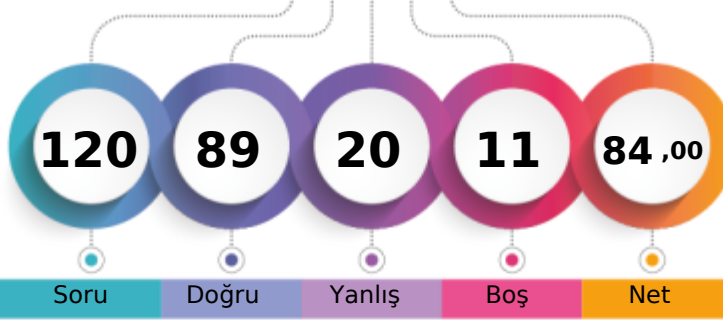

Şube	Kurum	İlçe	İl	Genel
Öğrenci Sıra No	1	1	141	738 % 6,82
Sınava Katılan Öğrenci Sayısı	34	287	596	10817

	Soru	Doğru	Yanlış	Boş	Net	Başarı
<b>TYT Türkçe</b>	30	27	3	0	26,25	% 88
Cevap Anahtarı	A	DBCDBBCBACCEBEEACBEBACDEDED				
Cevaplarınız		DBCDBaCBCACCEBEEaACBEBaCbDEDED				

	S	D	Y	B%
<b>Türkçe</b>	30	27	3	90
"Dede Korkut Hikâyeleri"ni inceler ve genel özelliklerini kavrar.	4	4	0	100
Edebiyatın tarihte ilişkisini belirler.	4	4	0	100
Türk edebiyatını dönemlere ayırır.	2	1	1	50
Türkçenin tarihi gelişimini inceler.	4	4	0	100

	Soru	Doğru	Yanlış	Boş	Net	Başarı
<b>TYT Matematik</b>	30	18	7	5	16,25	% 54
Cevap Anahtarı	A	ECCDEBDBCEBABBDCCEADDBEDACCBCEB				
Cevaplarınız		ECCDE DBCaBedDCaADDBa AC edE				

	S	D	Y	B%
<b>Matematik-1</b>	30	18	7	60
Olayların gerçekleşme sayısını toplama ve çarpma yöntemlerini kullanarak hesaplar.	3	3	0	100
n çeşit nesne ile oluşturulabilecek r li dizilimlerin (permütasyonların) kaç farklı şekilde yapılabileceğini hesaplar.	12	8	2	67
n elemanlı bir kümenin r tane elemanın kaç farklı şekilde seçilebileceğini hesaplar.	10	5	3	50
Sınırlı sayıda tekrarlayan nesnelerin dizilimlerini (permütasyonlarını) açıklayarak problemler çözer.	2	1	1	50
Pascal üçgenini açıklar.	1	0	1	0
Binom açılımını yapar.	2	1	0	50

	Soru	Doğru	Yanlış	Boş	Net	Başarı
Tarih-1	10	8	2	0	7,50	% 75
Coğrafya-1	10	9	0	1	9,00	% 90
Felsefe	5	4	1	0	3,75	% 75
Din Kül. ve Ahl. Bil.	5	4	1	0	3,75	% 75
<b>TYT Sosyal</b>	30	25	4	1	24,00	% 80
Cevap Anahtarı	A	CDBCEADBDDBCEDDABEBABDECEBADC				
Cevaplarınız		dDBCbADBDD CEDDABEBABDeBEBAaC				

	S	D	Y	B%
<b>Tarih-1</b>	10	8	2	80
Anadolu ya yapılan Türk göçlerinin sosyokültürel etkilerini analiz eder.	2	1	1	50
Anadolu daki ilk Türk siyasi teşekküllerinin birbirleriyle ve çevre devletlerle olan ilişkilerini uzlaşma ve çatışma bağla	4	3	1	75
İslam dünyasının korunması bağlamında Türkiye Selçuklu Devleti ve Eyyubi Devleti nin Haçlılarla yaptıkları mücadele	1	1	0	100
Türklerin Anadolu ya yerleşmeye başlaması ile Türkiye Selçuklu Devleti nin yıkılışı arasındaki süreçte meydana gele	1	1	0	100
Türklerin Anadolu da devletleşme sürecini etkileyen faktörleri açıklar.	2	2	0	100
<b>Coğrafya-1</b>	10	9	0	90
Dünya nın tektonik oluşumunu açıklar.	4	4	0	100
İç kuvvetleri; yer şekillerinin oluşum sürecine etkileri açısından açıklar.	4	3	0	75
Jeolojik zamanların özelliklerini tektonik olaylarla ilişkilendirerek açıklar.	1	1	0	100
Kayaçların özellikleri ile yeryüzü şekillerinin oluşum süreçlerini ilişkilendirir.	1	1	0	100
<b>Felsefe</b>	5	4	1	80
Felsefi düşüncenin özelliklerini açıklar.	3	3	0	100
Felsefenin anlamını açıklar.	2	1	1	50
<b>Din Kül. ve Ahl. Bil.</b>	5	4	1	80
Allah inancının insan hayatındaki yeri ve önemini yorumlar.	1	1	0	100
Allah ın varlığı ve birliği konusunda akli ve nakli delilleri analiz eder.	1	1	0	100
İsim ve sıfatlarının yansımalarıyla Allah'ı tanıır.	2	1	1	50
İnsanın Allah ile iribat yollarını fark eder.	1	1	0	100

	Soru	Doğru	Yanlış	Boş	Net	Başarı
Fizik	10	3	4	3	2,00	% 20
Kimya	10	6	2	2	5,50	% 55
Biyoloji	10	10	0	0	10,00	% 100
<b>TYT Fen</b>	30	19	6	5	17,50	% 58
Cevap Anahtarı	A	ABEDCEDECBCBDCAEDEEEEAACECCED				
Cevaplarınız		A EcbEe b CBDC E bbEEEAACECCED				

	S	D	Y	B%
<b>Fizik</b>	10	3	4	30
Elektrik akımı, direnç ve potansiyel farkı kavramlarını açıklar.	2	1	0	50
Kati bir iletkenin direncinin bağlı olduğu değişkenleri analiz eder.	2	1	1	50
Elektrik Akımı, direnç ve potansiyel farkı arasındaki ilişkiyi analiz eder	5	1	3	20
<b>Kimya</b>	10	6	2	60
Kimyanın temel kanunlarını açıklar.	9	5	2	56
Mol kavramını açıklar.	1	1	0	100
<b>Biyoloji</b>	10	10	0	100
Mayozu açıklar.	9	9	0	100
Canlılarda hücre bölünmesinin gerekliliğini açıklar.	1	1	0	100

TEKİRDAĞ / ÇERKEZKÖY  
Trakya Anadolu Lisesi

**10D - 433**  
**HALİL FURKAN AYKOL**

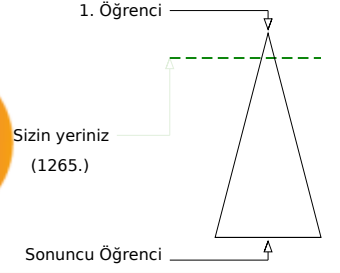
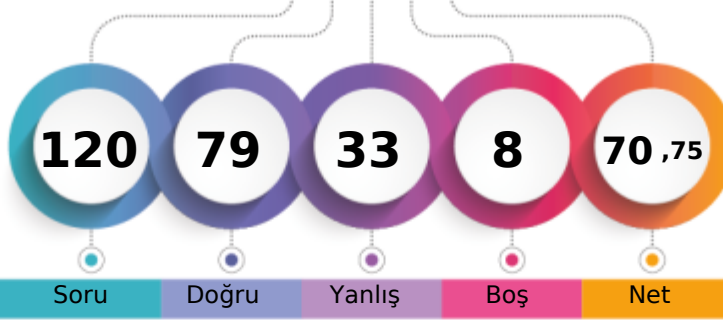

Şube	Kurum	İlçe	İl	Genel
Öğrenci Sıra No	4	5	198	1265 % 11,69
Sınava Katılan Öğrenci Sayısı	34	287	596	10817

	Soru	Doğru	Yanlış	Boş	Net	Başarı
<b>TYT Türkçe</b>	<b>30</b>	<b>25</b>	<b>5</b>	<b>0</b>	<b>23,75</b>	<b>% 79</b>
Cevap Anahtarı	B	BCDBDBCCABCECEBEAECEEBABCDCEDE				
Cevaplarınız		BCDBDadCABCECEBEACaaBABCDCEDaE				

	S	D	Y	B%
<b>Türkçe</b>	<b>30</b>	<b>25</b>	<b>5</b>	<b>83</b>
"Dede Korkut Hikâyeleri"ni inceler ve genel özelliklerini kavrar.	4	3	1	75
Edebiyatın tarihle ilişkisini belirler.	4	4	0	100
Türk edebiyatını dönemlere ayırır.	16	13	3	81
Türkçenin tarihi gelişimini inceler.	2	1	1	50
	4	4	0	100

	Soru	Doğru	Yanlış	Boş	Net	Başarı
<b>TYT Matematik</b>	<b>30</b>	<b>19</b>	<b>6</b>	<b>5</b>	<b>17,50</b>	<b>% 58</b>
Cevap Anahtarı	B	CEDECDBBBACEBCDDDEAEDEBCACBCBBE				
Cevaplarınız		CEDECaBBBeC dCDDDEAbcBaA C E				

	S	D	Y	B%
<b>Matematik-1</b>	<b>30</b>	<b>19</b>	<b>6</b>	<b>63</b>
Olayların gerçekleşme sayısını toplama ve çarpma yöntemlerini kullanarak hesaplar.	3	3	0	100
n çeşit nesne ile oluşturulabilecek r li dizilişlerin (permütasyonların) kaç farklı şekilde yapılabileceğini hesaplar.	12	7	4	58
n elemanlı bir kümenin r tane elemanın kaç farklı şekilde seçilebileceğini hesaplar.	10	5	2	50
Sınırlı sayıda tekrarlayan nesnelerin dizilişlerini (permütasyonlarını) açıklayarak problemler çözer.	2	2	0	100
Pascal üçgenini açıklar.	1	1	0	100
Binom açılımını yapar.	2	1	0	50

	Soru	Doğru	Yanlış	Boş	Net	Başarı
Tarih-1	10	8	2	0	7,50	% 75
Coğrafya-1	10	3	6	1	1,50	% 15
Felsefe	5	5	0	0	5,00	% 100
Din Kül. ve Ahl. Bil.	5	4	1	0	3,75	% 75
<b>TYT Sosyal</b>	<b>30</b>	<b>20</b>	<b>9</b>	<b>1</b>	<b>17,75</b>	<b>% 59</b>
Cevap Anahtarı	B	BCCDAEDBDDDDCEAEBBADBECECAD				
Cevaplarınız		BedDAEDBDDCbDbb dEdBADBECECAa				

	S	D	Y	B%
<b>Tarih-1</b>	<b>10</b>	<b>8</b>	<b>2</b>	<b>80</b>
Anadolu daki ilk Türk siyasi teşekküllerinin birbirleriyle ve çevre devletlerle olan ilişkilerini uzlaşma ve çatışma bağla	4	3	1	75
Anadolu ya yapılan Türk göçlerinin sosyokültürel etkilerini analiz eder.	2	1	1	50
İslam dünyasının korunması bağlamında Türkiye Selçuklu Devleti ve Eyyubi Devleti nin Haçlılarla yaptıkları mücadele	1	1	0	100
Türklerin Anadolu ya yerleşmeye başlaması ile Türkiye Selçuklu Devleti nin yıkılışı arasındaki süreçte meydana gele	1	1	0	100
Türklerin Anadolu da devletleşme sürecini etkileyen faktörleri açıklar.	2	2	0	100
<b>Coğrafya-1</b>	<b>10</b>	<b>3</b>	<b>6</b>	<b>30</b>
İç kuvvetleri; yer şekillerinin oluşum sürecine etkileri açısından açıklar.	4	2	2	50
Dünya nın tektonik oluşumunu açıklar.	4	0	4	0
Kayaçların özellikleri ile yeryüzü şekillerinin oluşum süreçlerini ilişkilendirir.	1	1	0	100
Jeolojik zamanların özelliklerini tektonik olaylarla ilişkilendirerek açıklar.	1	0	0	0
<b>Felsefe</b>	<b>5</b>	<b>5</b>	<b>0</b>	<b>100</b>
Felsefi düşüncenin özelliklerini açıklar.	3	3	0	100
Felsefenin anlamını açıklar.	2	2	0	100
<b>Din Kül. ve Ahl. Bil.</b>	<b>5</b>	<b>4</b>	<b>1</b>	<b>80</b>
Allah ın varlığı ve birliği konusunda akli ve nakli delilleri analiz eder.	1	1	0	100
Allah inancının insan hayatındaki yeri ve önemini yorumlar.	1	1	0	100
İnsanın Allah ile irtibat yollarını fark eder.	1	1	0	100
İsim ve sıfatlarının yansımalarıyla Allah'ı tanıır.	2	1	1	50

	Soru	Doğru	Yanlış	Boş	Net	Başarı
Fizik	10	3	6	1	1,50	% 15
Kimya	10	4	5	1	2,75	% 28
Biyoloji	10	8	2	0	7,50	% 75
<b>TYT Fen</b>	<b>30</b>	<b>15</b>	<b>13</b>	<b>2</b>	<b>11,75</b>	<b>% 39</b>
Cevap Anahtarı	B	EABEDDCCEBBCCDAEDEEECEAAACEDEC				
Cevaplarınız		EeebaDCea BeCce DEcbECEAACcbEC				

	S	D	Y	B%
<b>Fizik</b>	<b>10</b>	<b>3</b>	<b>6</b>	<b>30</b>
Katı bir iletkenin direncinin bağlı olduğu değişkenleri analiz eder.	2	2	0	100
Elektrik akımı, direnç ve potansiyel farkı kavramlarını açıklar.	2	0	2	0
Elektrik Akımı, direnç ve potansiyel farkı arasındaki ilişkiyi analiz eder	5	1	4	20
<b>Kimya</b>	<b>10</b>	<b>4</b>	<b>5</b>	<b>40</b>
Kimyanın temel kanunlarını açıklar.	9	4	4	44
Mol kavramını açıklar.	1	0	1	0
<b>Biyoloji</b>	<b>10</b>	<b>8</b>	<b>2</b>	<b>80</b>
Mayozu açıklar.	9	7	2	78
Canlılarda hücre bölünmesinin gerekliliğini açıklar.	1	1	0	100

TEKİRDAĞ / ÇERKEZKÖY  
Trakya Anadolu Lisesi

10D - 407  
HARUN BAYINDIR

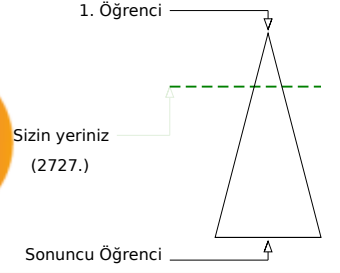
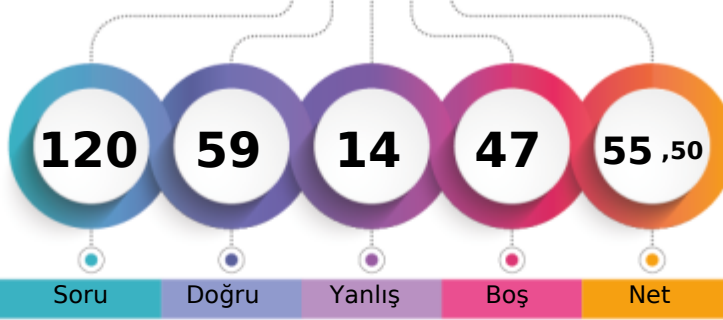

Şube	Kurum	İlçe	İl	Genel
Öğrenci Sıra No	8	29	290	2727 % 25,21
Sınava Katılan Öğrenci Sayısı	34	287	596	10817

	Soru	Doğru	Yanlış	Boş	Net	Başarı
<b>TYT Türkçe</b>	30	28	2	0	27,50	% 92
Cevap Anahtarı	A	DBCDBBCBACCEBEEACBEBACDEDED				
Cevaplarınız		DBCDBBCBACBCEBEEaACBEBACDEDED				

	S	D	Y	B%
<b>Türkçe</b>	30	28	2	93
"Dede Korkut Hikâyeleri"ni inceler ve genel özelliklerini kavrar.	4	4	0	100
Edebiyatın tarihte ilişkisini belirler.	4	4	0	100
Türk edebiyatını dönemlere ayırır.	2	1	1	50
Türkçenin tarihi gelişimini inceler.	4	3	1	75

	Soru	Doğru	Yanlış	Boş	Net	Başarı
<b>TYT Matematik</b>	30	8	3	19	7,25	% 24
Cevap Anahtarı	A	ECCDEBDBCEBABDCEADDBEDACCBCEB				
Cevaplarınız		EC DE cBC d EAb				

	S	D	Y	B%
<b>Matematik-1</b>	30	8	3	27
Olayların gerçekleşme sayısını toplama ve çarpma yöntemlerini kullanarak hesaplar.	3	2	0	67
n çeşit nesne ile oluşturulabilecek r li dizilimlerin (permütasyonların) kaç farklı şekilde yapılabileceğini hesaplar.	12	3	2	25
n elemanlı bir kümenin r tane elemanın kaç farklı şekilde seçilebileceğini hesaplar.	10	1	1	10
Sınırlı sayıda tekrarlayan nesnelerin dizilimlerini (permütasyonlarını) açıklayarak problemler çözer.	2	2	0	100
Pascal üçgenini açıklar.	1	0	0	0
Binom açılımını yapar.	2	0	0	0

	Soru	Doğru	Yanlış	Boş	Net	Başarı
Tarih-1	10	7	3	0	6,25	% 63
Coğrafya-1	10	0	2	8	-0,50	% 0
Felsefe	5	5	0	0	5,00	% 100
Din Kül. ve Ahl. Bil.	5	5	0	0	5,00	% 100
<b>TYT Sosyal</b>	30	17	5	8	15,75	% 53
Cevap Anahtarı	A	CDBCEADBDDBCEDDABEBABDECEBADC				
Cevaplarınız		dDBebADBDDae ABDECEBADC				

	S	D	Y	B%
<b>Tarih-1</b>	10	7	3	70
Anadolu ya yapılan Türk göçlerinin sosyokültürel etkilerini analiz eder.	2	1	1	50
Anadolu daki ilk Türk siyasi teşekküllerinin birbirleriyle ve çevre devletlerle olan ilişkilerini uzlaşma ve çatışma bağla	4	2	2	50
İslam dünyasının korunması bağlamında Türkiye Selçuklu Devleti ve Eyyubi Devleti nin Haçlılarla yaptıkları mücadele	1	1	0	100
Türklerin Anadolu ya yerleşmeye başlaması ile Türkiye Selçuklu Devleti nin yıkılışı arasındaki süreçte meydana gele	1	1	0	100
Türklerin Anadolu da devletleşme sürecini etkileyen faktörleri açıklar.	2	2	0	100
<b>Coğrafya-1</b>	10	0	2	0
Dünya nın tektonik oluşumunu açıklar.	4	0	1	0
İç kuvvetleri; yer şekillerinin oluşum sürecine etkileri açısından açıklar.	4	0	1	0
Jeolojik zamanların özelliklerini tektonik olaylarla ilişkilendirerek açıklar.	1	0	0	0
Kayaçların özellikleri ile yeryüzü şekillerinin oluşum süreçlerini ilişkilendirir.	1	0	0	0
<b>Felsefe</b>	5	5	0	100
Felsefi düşüncenin özelliklerini açıklar.	3	3	0	100
Felsefenin anlamını açıklar.	2	2	0	100
<b>Din Kül. ve Ahl. Bil.</b>	5	5	0	100
Allah inancının insan hayatındaki yeri ve önemini yorumlar.	1	1	0	100
Allah ın varlığı ve birliği konusunda akli ve nakli delilleri analiz eder.	1	1	0	100
İsim ve sıfatlarının yansımalarıyla Allah'ı tanıır.	2	2	0	100
İnsanın Allah ile iribat yollarını fark eder.	1	1	0	100

	Soru	Doğru	Yanlış	Boş	Net	Başarı
Fizik	10	1	2	7	0,50	% 5
Kimya	10	0	1	9	-0,25	% 0
Biyoloji	10	5	1	4	4,75	% 48
<b>TYT Fen</b>	30	6	4	20	5,00	% 17
Cevap Anahtarı	A	ABEDCEDECBCBDCAEDEEEEEACAECCECD				
Cevaplarınız		d Ec e E ACaC				

	S	D	Y	B%
<b>Fizik</b>	10	1	2	10
Elektrik akımı, direnç ve potansiyel farkı kavramlarını açıklar.	2	0	1	0
Kati bir iletkenin direncinin bağlı olduğu değişkenleri analiz eder.	2	1	1	50
Elektrik Akımı, direnç ve potansiyel farkı arasındaki ilişkiyi analiz eder	5	0	0	0
<b>Kimya</b>	10	0	1	0
Kimyanın temel kanunlarını açıklar.	9	0	1	0
Mol kavramını açıklar.	1	0	0	0
<b>Biyoloji</b>	10	5	1	50
Mayozu açıklar.	9	4	1	44
Canlılarda hücre bölünmesinin gerekliliğini açıklar.	1	1	0	100

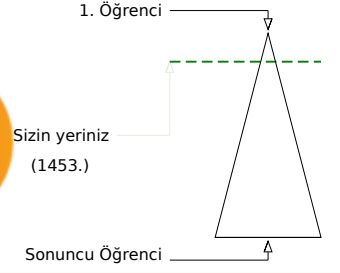
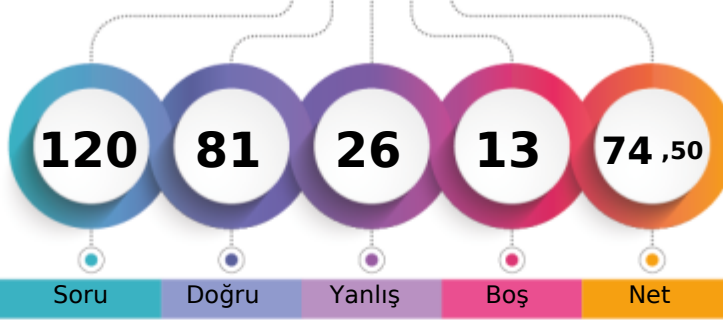

Şube	Kurum	İlçe	İl	Genel
Öğrenci Sıra No	6	8	214	1453 % 13,43
Sınava Katılan Öğrenci Sayısı	34	287	596	10817

	Soru	Doğru	Yanlış	Boş	Net	Başarı
<b>TYT Türkçe</b>	<b>30</b>	<b>25</b>	<b>4</b>	<b>1</b>	<b>24,00</b>	<b>% 80</b>
Cevap Anahtarı	B	BCDBDBCCABCECEBEACEEBABCDCEDE				
Cevaplarınız		BCDBDaCCAdCECEBEACaEBABCD C DaE				

	S	D	Y	B%
<b>Türkçe</b>	<b>30</b>	<b>25</b>	<b>4</b>	<b>83</b>
"Dede Korkut Hikâyeleri"ni inceler ve genel özelliklerini kavrar.	4	4	0	100
Edebiyatın tarihle ilişkisini belirler.	4	4	0	100
Türk edebiyatını dönemlere ayırır.	16	12	3	75
Türkçenin tarihi gelişimini inceler.	2	1	1	50
	4	4	0	100

	Soru	Doğru	Yanlış	Boş	Net	Başarı
<b>TYT Matematik</b>	<b>30</b>	<b>14</b>	<b>9</b>	<b>7</b>	<b>11,75</b>	<b>% 39</b>
Cevap Anahtarı	B	CEDECDBBBACEBCDDDEAEDBCACBCBBE				
Cevaplarınız		CEDEdc BBeCadCDDDaAa Cd d E				

	S	D	Y	B%
<b>Matematik-1</b>	<b>30</b>	<b>14</b>	<b>9</b>	<b>47</b>
Olayların gerçekleşme sayısını toplama ve çarpma yöntemlerini kullanarak hesaplar.	3	2	1	67
n çeşit nesne ile oluşturulabilecek r li dizilimlerin (permütasyonların) kaç farklı şekilde yapılabileceğini hesaplar.	12	7	3	58
n elemanlı bir kümenin r tane elemanın kaç farklı şekilde seçilebileceğini hesaplar.	10	3	3	30
Sınırlı sayıda tekrarlayan nesnelerin dizilişlerini (permütasyonlarını) açıklayarak problemler çözer.	2	1	1	50
Pascal üçgenini açıklar.	1	0	1	0
Binom açılımını yapar.	2	1	0	50

	Soru	Doğru	Yanlış	Boş	Net	Başarı
Tarih-1	10	8	2	0	7,50	% 75
Coğrafya-1	10	7	3	0	6,25	% 63
Felsefe	5	5	0	0	5,00	% 100
Din Kül. ve Ahl. Bil.	5	5	0	0	5,00	% 100
<b>TYT Sosyal</b>	<b>30</b>	<b>25</b>	<b>5</b>	<b>0</b>	<b>23,75</b>	<b>% 79</b>
Cevap Anahtarı	B	BCCDAEDBDDDDCEAEBBADBECECAD				
Cevaplarınız		BeCDAbDBDDcDDbCEAEdBADBECECAD				

	S	D	Y	B%
<b>Tarih-1</b>	<b>10</b>	<b>8</b>	<b>2</b>	<b>80</b>
Anadolu daki ilk Türk siyasi teşekküllerinin birbirleriyle ve çevre devletlerle olan ilişkilerini uzlaşma ve çatışma bağla	4	2	2	50
Anadolu ya yapılan Türk göçlerinin sosyokültürel etkilerini analiz eder.	2	2	0	100
İslam dünyasının korunması bağlamında Türkiye Selçuklu Devleti ve Eyyubi Devleti nin Haçlılarla yaptıkları mücadele	1	1	0	100
Türklerin Anadolu ya yerleşmeye başlaması ile Türkiye Selçuklu Devleti nin yıkılışı arasındaki süreçte meydana gele	1	1	0	100
Türklerin Anadolu da devletleşme sürecini etkileyen faktörleri açıklar.	2	2	0	100
<b>Coğrafya-1</b>	<b>10</b>	<b>7</b>	<b>3</b>	<b>70</b>
İç kuvvetleri; yer şekillerinin oluşum sürecine etkileri açısından açıklar.	4	3	1	75
Dünya nın tektonik oluşumunu açıklar.	4	2	2	50
Kayaçların özellikleri ile yeryüzü şekillerinin oluşum süreçlerini ilişkilendirir.	1	1	0	100
Jeolojik zamanların özelliklerini tektonik olaylarla ilişkilendirerek açıklar.	1	1	0	100
<b>Felsefe</b>	<b>5</b>	<b>5</b>	<b>0</b>	<b>100</b>
Felsefi düşüncenin özelliklerini açıklar.	3	3	0	100
Felsefenin anlamını açıklar.	2	2	0	100
<b>Din Kül. ve Ahl. Bil.</b>	<b>5</b>	<b>5</b>	<b>0</b>	<b>100</b>
Allah ın varlığı ve birliği konusunda akli ve nakli delilleri analiz eder.	1	1	0	100
Allah inancının insan hayatındaki yeri ve önemini yorumlar.	1	1	0	100
İnsanın Allah ile irtibat yollarını fark eder.	1	1	0	100
İsim ve sıfatlarının yansımalarıyla Allah'ı tanıır.	2	2	0	100

	Soru	Doğru	Yanlış	Boş	Net	Başarı
Fizik	10	4	3	3	3,25	% 33
Kimya	10	4	4	2	3,00	% 30
Biyoloji	10	9	1	0	8,75	% 88
<b>TYT Fen</b>	<b>30</b>	<b>17</b>	<b>8</b>	<b>5</b>	<b>15,00</b>	<b>% 50</b>
Cevap Anahtarı	B	EABEDDCCEBBCCDAEDEEECEAAACEDEC				
Cevaplarınız		EdeE Dce B Cacb EEbeCEAAACEDEa				

	S	D	Y	B%
<b>Fizik</b>	<b>10</b>	<b>4</b>	<b>3</b>	<b>40</b>
Kati bir iletkenin direncinin bağlı olduğu değişkenleri analiz eder.	2	2	0	100
Elektrik akımı, direnç ve potansiyel farkı kavramlarını açıklar.	2	0	2	0
Elektrik Akımı, direnç ve potansiyel farkı arasındaki ilişkiyi analiz eder	5	2	1	40
<b>Kimya</b>	<b>10</b>	<b>4</b>	<b>4</b>	<b>40</b>
Kimyanın temel kanunlarını açıklar.	9	3	4	33
Mol kavramını açıklar.	1	1	0	100
<b>Biyoloji</b>	<b>10</b>	<b>9</b>	<b>1</b>	<b>90</b>
Mayozu açıklar.	9	8	1	89
Canlılarda hücre bölünmesinin gerekliliğini açıklar.	1	1	0	100



TEKİRDAĞ / ÇERKEZKÖY  
Trakya Anadolu Lisesi

10D - 408  
IRMAK DORUK

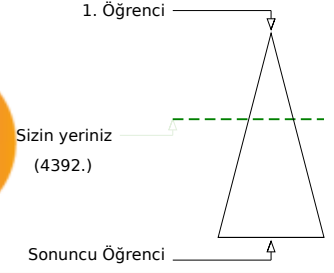
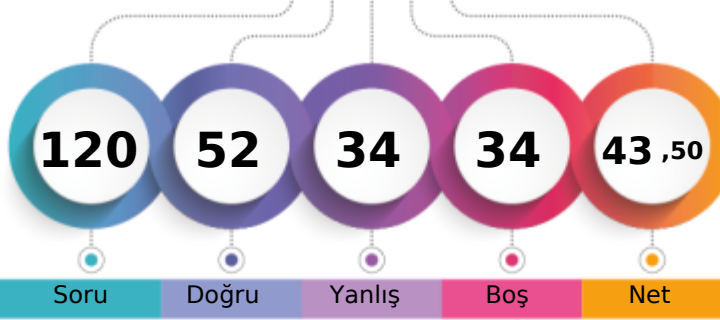

Şube	Kurum	İlçe	İl	Genel
Öğrenci Sıra No	21	112	112	4392
Sınava Katılan Öğrenci Sayısı	34	287	287	10817
				% 40,60

	Soru	Doğru	Yanlış	Boş	Net	Başarı
<b>TYT Türkçe</b>	30	21	9	0	18,75	% 63
Cevap Anahtarı	A	DBCDBBCACCEBEEACBEBACDEDED				
Cevaplarınız		DaaDBBCBAbbdBbEbAdBEeACDEDED				

	S	D	Y	B%
<b>Türkçe</b>	30	21	9	70
"Dede Korkut Hikâyeleri"ni inceler ve genel özelliklerini kavrar.	4	3	1	75
Edebiyatın tarihte ilişkisini belirler.	4	3	1	75
Türk edebiyatını dönemlere ayırır.	2	1	1	50
Türkçenin tarihi gelişimini inceler.	4	2	2	50

	Soru	Doğru	Yanlış	Boş	Net	Başarı
<b>TYT Matematik</b>	30	9	7	14	7,25	% 24
Cevap Anahtarı	A	ECCDEBDBCEBABDCEADDBEDACCBCEB				
Cevaplarınız		aCCDE e aeBDC ADe b d				

	S	D	Y	B%
<b>Matematik-1</b>	30	9	7	30
Olayların gerçekleşme sayısını toplama ve çarpma yöntemlerini kullanarak hesaplar.	3	2	1	67
n çeşit nesne ile oluşturulabilecek r li dizilişlerin (permütasyonların) kaç farklı şekilde yapılabileceğini hesaplar.	12	5	4	42
n elemanlı bir kümenin r tane elemanın kaç farklı şekilde seçilebileceğini hesaplar.	10	1	2	10
Sınırlı sayıda tekrarlayan nesnelerin dizilişlerini (permütasyonlarını) açıklayarak problemler çözer.	2	1	0	50
Pascal üçgenini açıklar.	1	0	0	0
Binom açılımını yapar.	2	0	0	0

	Soru	Doğru	Yanlış	Boş	Net	Başarı
Tarih-1	10	4	4	2	3,00	% 30
Coğrafya-1	10	2	3	5	1,25	% 13
Felsefe	5	4	1	0	3,75	% 75
Din Kül. ve Ahl. Bil.	5	2	1	2	1,75	% 35
<b>TYT Sosyal</b>	30	12	9	9	9,75	% 33
Cevap Anahtarı	A	CDBCEADBDDBCEDDABEBABDECEBADC				
Cevaplarınız		CD e eaBDeb C b d BABDcCE cC				

	S	D	Y	B%
<b>Tarih-1</b>	10	4	4	40
Anadolu ya yapılan Türk göçlerinin sosyokültürel etkilerini analiz eder.	2	2	0	100
Anadolu daki ilk Türk siyasi teşekküllerinin birbirleriyle ve çevre devletlerle olan ilişkilerini uzlaşma ve çatışma bağla	4	1	1	25
İslam dünyasının korunması bağlamında Türkiye Selçuklu Devleti ve Eyyubi Devleti nin Haçlılarla yaptıkları mücadele	1	0	1	0
Türklerin Anadolu ya yerleşmeye başlaması ile Türkiye Selçuklu Devleti nin yıkılışı arasındaki süreçte meydana gele	1	0	1	0
Türklerin Anadolu da devletleşme sürecini etkileyen faktörleri açıklar.	2	1	1	50
<b>Coğrafya-1</b>	10	2	3	20
Dünya nın tektonik oluşumunu açıklar.	4	1	2	25
İç kuvvetleri; yer şekillerinin oluşum sürecine etkileri açısından açıklar.	4	1	0	25
Jeolojik zamanların özelliklerini tektonik olaylarla ilişkilendirerek açıklar.	1	0	0	0
Kayaçların özellikleri ile yeryüzü şekillerinin oluşum süreçlerini ilişkilendirir.	1	0	1	0
<b>Felsefe</b>	5	4	1	80
Felsefi düşüncenin özelliklerini açıklar.	3	2	1	67
Felsefenin anlamını açıklar.	2	2	0	100
<b>Din Kül. ve Ahl. Bil.</b>	5	2	1	40
Allah inancının insan hayatındaki yeri ve önemini yorumlar.	1	1	0	100
Allah ın varlığı ve birliği konusunda akli ve nakli delilleri analiz eder.	1	0	0	0
İsim ve sıfatlarının yansımalarıyla Allah'ı tanıır.	2	0	1	0
İnsanın Allah ile irtibat yollarını fark eder.	1	1	0	100

	Soru	Doğru	Yanlış	Boş	Net	Başarı
Fizik	10	0	4	6	-1,00	% 0
Kimya	10	1	4	5	0,00	% 0
Biyoloji	10	9	1	0	8,75	% 88
<b>TYT Fen</b>	30	10	9	11	7,75	% 26
Cevap Anahtarı	A	ABEDCEDECBCBDCAEDEEEEAACECCED				
Cevaplarınız		d a b e eBa b b EEACAaCCED				

	S	D	Y	B%
<b>Fizik</b>	10	0	4	0
Elektrik akımı, direnç ve potansiyel farkı kavramlarını açıklar.	2	0	1	0
Kati bir iletkenin direncinin bağlı olduğu değişkenleri analiz eder.	2	0	1	0
Elektrik Akımı, direnç ve potansiyel farkı arasındaki ilişkiyi analiz eder	5	0	2	0
<b>Kimya</b>	10	1	4	10
Kimyanın temel kanunlarını açıklar.	9	1	4	11
Mol kavramını açıklar.	1	0	0	0
<b>Biyoloji</b>	10	9	1	90
Mayozu açıklar.	9	8	1	89
Canlılarda hücre bölünmesinin gerekliliğini açıklar.	1	1	0	100

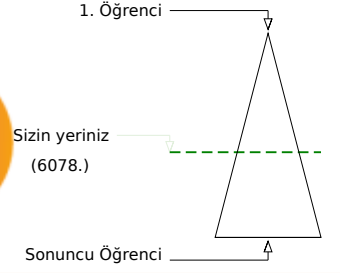
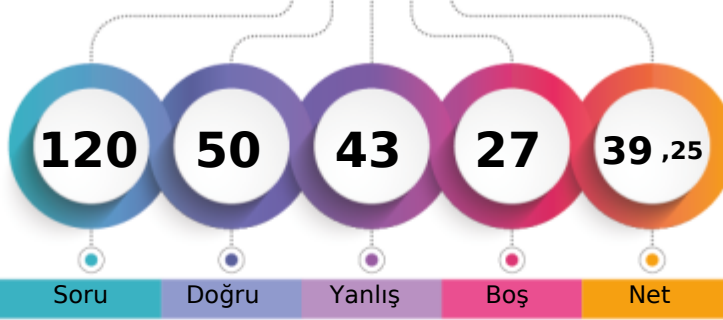

Soru Doğru Yanlış Boş Net

	Şube	Kurum	İlçe	İl	Genel
Öğrenci Sıra No	32	210	210	499	6078 % 56,19
Sınava Katılan Öğrenci Sayısı	34	287	287	596	10817

	Soru	Doğru	Yanlış	Boş	Net	Başarı
<b>TYT Türkçe</b>	<b>30</b>	<b>17</b>	<b>13</b>	<b>0</b>	<b>13,75</b>	<b>% 46</b>
Cevap Anahtarı	B	BCDBDBCCABCECEBEACEEBBABCDCEDDE				
Cevaplarınız		BCDBecaCAdbdbEdcAaaaBABCDEEDDE				

	S	D	Y	B%
<b>Türkçe</b>	<b>30</b>	<b>17</b>	<b>13</b>	<b>57</b>
"Dede Korkut Hikâyeleri"ni inceler ve genel özelliklerini kavrar.	4	3	1	75
Edebiyatın tarihle ilişkisini belirler.	4	1	3	25
Türk edebiyatını dönemlere ayırır.	16	9	7	56
Türkçenin tarihi gelişimini inceler.	2	1	1	50
	4	3	1	75

	Soru	Doğru	Yanlış	Boş	Net	Başarı
<b>TYT Matematik</b>	<b>30</b>	<b>3</b>	<b>8</b>	<b>19</b>	<b>1,00</b>	<b>% 3</b>
Cevap Anahtarı	B	CEDECDBBBACEBCDDDEAEDBCACBCBBE				
Cevaplarınız		ea Eaac D b A d d				

	S	D	Y	B%
<b>Matematik-1</b>	<b>30</b>	<b>3</b>	<b>8</b>	<b>10</b>
Olayların gerçekleşme sayısını toplama ve çarpma yöntemlerini kullanarak hesaplar.	3	0	3	0
n çeşit nesne ile oluşturulabilecek r li dizilişlerin (permütasyonların) kaç farklı şekilde yapılabileceğini hesaplar.	12	2	2	17
n elemanlı bir kümenin r tane elemanın kaç farklı şekilde seçilebileceğini hesaplar.	10	0	2	0
Sınırlı sayıda tekrarlayan nesnelerin dizilişlerini (permütasyonlarını) açıklayarak problemler çözer.	2	1	0	50
Pascal üçgenini açıklar.	1	0	1	0
Binom açılımını yapar.	2	0	0	0

	Soru	Doğru	Yanlış	Boş	Net	Başarı
Tarih-1	10	9	1	0	8,75	% 88
Coğrafya-1	10	4	6	0	2,50	% 25
Felsefe	5	5	0	0	5,00	% 100
Din Kül. ve Ahl. Bil.	5	3	2	0	2,50	% 50
<b>TYT Sosyal</b>	<b>30</b>	<b>21</b>	<b>9</b>	<b>0</b>	<b>18,75</b>	<b>% 63</b>
Cevap Anahtarı	B	BCCDAEDBDDDDCEAEBBADBECECAD				
Cevaplarınız		BCCDAEDBDccecDcdEdBADBECCaCAD				

	S	D	Y	B%
<b>Tarih-1</b>	<b>10</b>	<b>9</b>	<b>1</b>	<b>90</b>
Anadolu daki ilk Türk siyasi teşekküllerinin birbirleriyle ve çevre devletlerle olan ilişkilerini uzlaşma ve çatışma bağla	4	4	0	100
Anadolu ya yapılan Türk göçlerinin sosyokültürel etkilerini analiz eder.	2	2	0	100
İslam dünyasının korunması bağlamında Türkiye Selçuklu Devleti ve Eyyubi Devleti nin Haçlılarla yaptıkları mücadeleyi	1	1	0	100
Türklerin Anadolu ya yerleşmeye başlaması ile Türkiye Selçuklu Devleti nin yıkılışı arasındaki süreçte meydana gele	1	1	0	100
Türklerin Anadolu da devletleşme sürecini etkileyen faktörleri açıklar.	2	1	1	50
<b>Coğrafya-1</b>	<b>10</b>	<b>4</b>	<b>6</b>	<b>40</b>
İç kuvvetleri; yer şekillerinin oluşum sürecine etkileri açısından açıklar.	4	2	2	50
Dünya nın tektonik oluşumunu açıklar.	4	1	3	25
Kayaçların özellikleri ile yeryüzü şekillerinin oluşum süreçlerini ilişkilendirir.	1	1	0	100
Jeolojik zamanların özelliklerini tektonik olaylarla ilişkilendirerek açıklar.	1	0	1	0
<b>Felsefe</b>	<b>5</b>	<b>5</b>	<b>0</b>	<b>100</b>
Felsefi düşüncenin özelliklerini açıklar.	3	3	0	100
Felsefenin anlamını açıklar.	2	2	0	100
<b>Din Kül. ve Ahl. Bil.</b>	<b>5</b>	<b>3</b>	<b>2</b>	<b>60</b>
Allah ın varlığı ve birliği konusunda akli ve nakli delilleri analiz eder.	1	0	1	0
Allah inancının insan hayatındaki yeri ve önemini yorumlar.	1	0	1	0
İnsanın Allah ile irtibat yollarını fark eder.	1	1	0	100
İsim ve sıfatlarının yansımalarıyla Allah'ı tanıır.	2	2	0	100

	Soru	Doğru	Yanlış	Boş	Net	Başarı
Fizik	10	2	6	2	0,50	% 5
Kimya	10	1	3	6	0,25	% 3
Biyoloji	10	6	4	0	5,00	% 50
<b>TYT Fen</b>	<b>30</b>	<b>9</b>	<b>13</b>	<b>8</b>	<b>5,75</b>	<b>% 19</b>
Cevap Anahtarı	B	EABEDDCCEBBCCDAEDEEECEAAACEDEC				
Cevaplarınız		bbeaDbCd cd D b decAACcDEC				

	S	D	Y	B%
<b>Fizik</b>	<b>10</b>	<b>2</b>	<b>6</b>	<b>20</b>
Katı bir iletkenin direncinin bağlı olduğu değişkenleri analiz eder.	2	0	2	0
Elektrik akımı, direnç ve potansiyel farkı kavramlarını açıklar.	2	0	2	0
Elektrik Akımı, direnç ve potansiyel farkı arasındaki ilişkiyi analiz eder	5	2	2	40
<b>Kimya</b>	<b>10</b>	<b>1</b>	<b>3</b>	<b>10</b>
Kimyanın temel kanunlarını açıklar.	9	1	2	11
Mol kavramını açıklar.	1	0	1	0
<b>Biyoloji</b>	<b>10</b>	<b>6</b>	<b>4</b>	<b>60</b>
Mayozu açıklar.	9	5	4	56
Canlılarda hücre bölünmesinin gerekliliğini açıklar.	1	1	0	100

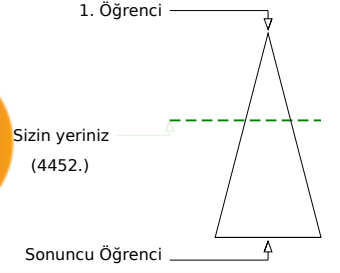
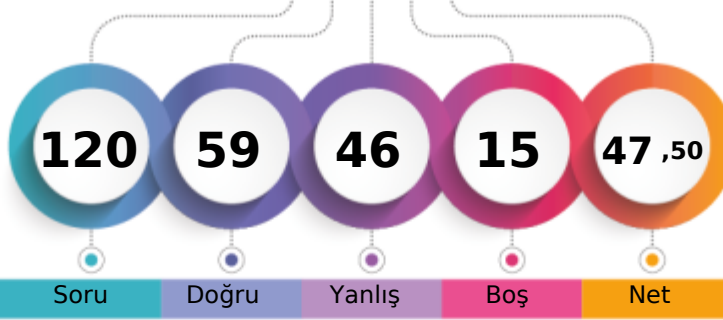

Şube	Kurum	İlçe	İl	Genel
Öğrenci Sıra No	23	116	116	397
Sınava Katılan Öğrenci Sayısı	34	287	287	596
				10817
				4452 % 41,16

	Soru	Doğru	Yanlış	Boş	Net	Başarı
<b>TYT Türkçe</b>	30	19	9	2	16,75	% 56
Cevap Anahtarı	A	DBCDBBCBACCEBEEACBEBACDEDED				
Cevaplarınız		DBCeBcb CAbCddEEaAdBaBA CDEDED				

	S	D	Y	B%
<b>Türkçe</b>	30	19	9	63
"Dede Korkut Hikâyeleri"ni inceler ve genel özelliklerini kavrar.	4	3	1	75
Edebiyatın tarihte ilişkisini belirler.	4	2	1	50
Türk edebiyatını dönemlere ayırır.	2	1	1	50
Türkçenin tarihi gelişimini inceler.	4	3	1	75

	Soru	Doğru	Yanlış	Boş	Net	Başarı
<b>TYT Matematik</b>	30	8	12	10	5,00	% 17
Cevap Anahtarı	A	ECCDEBDBCEBABBCEADDBEDACCBCEB				
Cevaplarınız		EeaeE cb de aEADDcEc Cb d				

	S	D	Y	B%
<b>Matematik-1</b>	30	8	12	27
Olayların gerçekleşme sayısını toplama ve çarpma yöntemlerini kullanarak hesaplar.	3	1	2	33
n çeşit nesne ile oluşturulabilecek r li dizilişlerin (permütasyonların) kaç farklı şekilde yapılabileceğini hesaplar.	12	2	6	17
n elemanlı bir kümenin r tane elemanın kaç farklı şekilde seçilebileceğini hesaplar.	10	3	3	30
Sınırlı sayıda tekrarlayan nesnelerin dizilişlerini (permütasyonlarını) açıklayarak problemler çözer.	2	2	0	100
Pascal üçgenini açıklar.	1	0	1	0
Binom açılımını yapar.	2	0	0	0

	Soru	Doğru	Yanlış	Boş	Net	Başarı
Tarih-1	10	8	2	0	7,50	% 75
Coğrafya-1	10	5	5	0	3,75	% 38
Felsefe	5	5	0	0	5,00	% 100
Din Kül. ve Ahl. Bil.	5	5	0	0	5,00	% 100
<b>TYT Sosyal</b>	30	23	7	0	21,25	% 71
Cevap Anahtarı	A	CDBCEADBDDBCEDDABEBABDECEBADC				
Cevaplarınız		CDBeEADBdceCcdDDdEBABDECEBADC				

	S	D	Y	B%
<b>Tarih-1</b>	10	8	2	80
Anadolu ya yapılan Türk göçlerinin sosyokültürel etkilerini analiz eder.	2	2	0	100
Anadolu daki ilk Türk siyasi teşekküllerinin birbirleriyle ve çevre devletlerle olan ilişkilerini uzlaşma ve çatışma bağla	4	3	1	75
İslam dünyasının korunması bağlamında Türkiye Selçuklu Devleti ve Eyyubi Devleti nin Haçlılarla yaptıkları mücadele	1	1	0	100
Türklerin Anadolu ya yerleşmeye başlaması ile Türkiye Selçuklu Devleti nin yıkılışı arasındaki süreçte meydana gele	1	1	0	100
Türklerin Anadolu da devletleşme sürecini etkileyen faktörleri açıklar.	2	1	1	50
<b>Coğrafya-1</b>	10	5	5	50
Dünya nın tektonik oluşumunu açıklar.	4	2	2	50
İç kuvvetleri; yer şekillerinin oluşum sürecine etkileri açısından açıklar.	4	2	2	50
Jeolojik zamanların özelliklerini tektonik olaylarla ilişkilendirerek açıklar.	1	0	1	0
Kayaçların özellikleri ile yeryüzü şekillerinin oluşum süreçlerini ilişkilendirir.	1	1	0	100
<b>Felsefe</b>	5	5	0	100
Felsefi düşüncenin özelliklerini açıklar.	3	3	0	100
Felsefenin anlamını açıklar.	2	2	0	100
<b>Din Kül. ve Ahl. Bil.</b>	5	5	0	100
Allah inancının insan hayatındaki yeri ve önemini yorumlar.	1	1	0	100
Allah ın varlığı ve birliği konusunda aklı ve nakli delilleri analiz eder.	1	1	0	100
İsim ve sıfatlarının yansımalarıyla Allah'ı tanıır.	2	2	0	100
İnsanın Allah ile iribat yollarını fark eder.	1	1	0	100

	Soru	Doğru	Yanlış	Boş	Net	Başarı
Fizik	10	0	10	0	-2,50	% 0
Kimya	10	2	6	2	0,50	% 5
Biyoloji	10	7	2	1	6,50	% 65
<b>TYT Fen</b>	30	9	18	3	4,50	% 15
Cevap Anahtarı	A	ABEDCEDECBCBDCAEDEEEEAECCECED				
Cevaplarınız		bebbbccbddCdcce bDcc d AeAECCED				

	S	D	Y	B%
<b>Fizik</b>	10	0	10	0
Elektrik akımı, direnç ve potansiyel farkı kavramlarını açıklar.	2	0	2	0
Kati bir iletkenin direncinin bağlı olduğu değişkenleri analiz eder.	2	0	2	0
Elektrik Akımı, direnç ve potansiyel farkı arasındaki ilişkiyi analiz eder	5	0	5	0
<b>Kimya</b>	10	2	6	20
Kimyanın temel kanunlarını açıklar.	9	2	6	22
Mol kavramını açıklar.	1	0	0	0
<b>Biyoloji</b>	10	7	2	70
Mayozu açıklar.	9	6	2	67
Canlılarda hücre bölünmesinin gerekliliğini açıklar.	1	1	0	100

TEKİRDAĞ / ÇERKEZKÖY  
Trakya Anadolu Lisesi

10D - 425  
MÜGE ÖZCAN

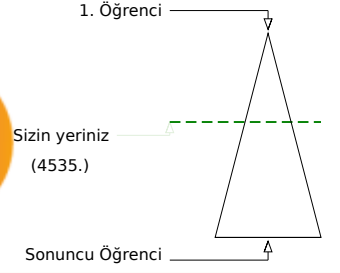
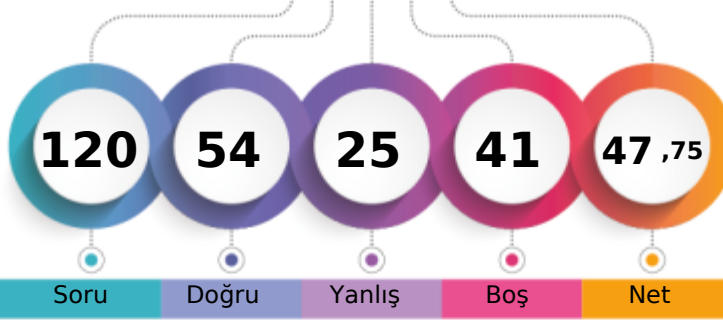

Şube	Kurum	İlçe	İl	Genel
Öğrenci Sıra No	24	121	121	4535 % 41,92
Sınava Katılan Öğrenci Sayısı	34	287	287	10817

Soru	Doğru	Yanlış	Boş	Net	Başarı	
<b>TYT Türkçe</b>	<b>30</b>	<b>17</b>	<b>6</b>	<b>7</b>	<b>15,50</b>	<b>% 52</b>
Cevap Anahtarı	B	BCDBDBCCABCECEBEACEEBBABCDCEDDE				
Cevaplarınız	aCDBbaCC B dC BE CaEB BC dED E					

S	D	Y	B%	
<b>Türkçe</b>	<b>30</b>	<b>17</b>	<b>6</b>	<b>57</b>
"Dede Korkut Hikâyeleri"ni inceler ve genel özelliklerini kavrar.	4	2	1	50
Edebiyatın tarihle ilişkisini belirler.	4	2	2	50
Türk edebiyatını dönemlere ayırır.	16	11	2	69
Türkçenin tarihi gelişimini inceler.	2	1	1	50
	4	1	0	25

Soru	Doğru	Yanlış	Boş	Net	Başarı	
<b>TYT Matematik</b>	<b>30</b>	<b>7</b>	<b>6</b>	<b>17</b>	<b>5,50</b>	<b>% 18</b>
Cevap Anahtarı	B	CEDECDBBBACEBCDDDEAEDBCACBCBBE				
Cevaplarınız	Ca ECa Bac Eda DD					

S	D	Y	B%	
<b>Matematik-1</b>	<b>30</b>	<b>7</b>	<b>6</b>	<b>23</b>
Olayların gerçekleşme sayısını toplama ve çarpma yöntemlerini kullanarak hesaplar.	3	2	1	67
n çeşit nesne ile oluşturulabilecek r li dizilişlerin (permütasyonların) kaç farklı şekilde yapılabileceğini hesaplar.	12	2	5	17
n elemanlı bir kümenin r tane elemanın kaç farklı şekilde seçilebileceğini hesaplar.	10	3	0	30
Sınırlı sayıda tekrarlayan nesnelerin dizilişlerini (permütasyonlarını) açıklayarak problemler çözer.	2	0	0	0
Pascal üçgenini açıklar.	1	0	0	0
Binom açılımını yapar.	2	0	0	0

Soru	Doğru	Yanlış	Boş	Net	Başarı	
Tarih-1	10	7	3	0	6,25	% 63
Coğrafya-1	10	2	2	6	1,50	% 15
Felsefe	5	5	0	0	5,00	% 100
Din Kül. ve Ahl. Bil.	5	4	1	0	3,75	% 75
<b>TYT Sosyal</b>	<b>30</b>	<b>18</b>	<b>6</b>	<b>6</b>	<b>16,50</b>	<b>% 55</b>
Cevap Anahtarı	B	BCCDAEDBDDDDCEAEBBADBECECAD				
Cevaplarınız	BeaDAEDBDed a E BADBECEaAD					

S	D	Y	B%	
<b>Tarih-1</b>	<b>10</b>	<b>7</b>	<b>3</b>	<b>70</b>
Anadolu daki ilk Türk siyasi teşekküllerinin birbirleriyle ve çevre devletlerle olan ilişkilerini uzlaşma ve çatışma bağla	4	3	1	75
Anadolu ya yapılan Türk göçlerinin sosyokültürel etkilerini analiz eder.	2	1	1	50
İslam dünyasının korunması bağlamında Türkiye Selçuklu Devleti ve Eyyubi Devleti nin Haçlılarla yaptıkları mücadeleyi	1	1	0	100
Türklerin Anadolu ya yerleşmeye başlaması ile Türkiye Selçuklu Devleti nin yıkılışı arasındaki süreçte meydana gele	1	1	0	100
Türklerin Anadolu da devletleşme sürecini etkileyen faktörleri açıklar.	2	1	1	50
<b>Coğrafya-1</b>	<b>10</b>	<b>2</b>	<b>2</b>	<b>20</b>
İç kuvvetleri; yer şekillerinin oluşum sürecine etkileri açısından açıklar.	4	2	1	50
Dünya nın tektonik oluşumunu açıklar.	4	0	1	0
Kayaçların özellikleri ile yeryüzü şekillerinin oluşum süreçlerini ilişkilendirir.	1	0	0	0
Jeolojik zamanların özelliklerini tektonik olaylarla ilişkilendirerek açıklar.	1	0	0	0
<b>Felsefe</b>	<b>5</b>	<b>5</b>	<b>0</b>	<b>100</b>
Felsefi düşüncenin özelliklerini açıklar.	3	3	0	100
Felsefenin anlamını açıklar.	2	2	0	100
<b>Din Kül. ve Ahl. Bil.</b>	<b>5</b>	<b>4</b>	<b>1</b>	<b>80</b>
Allah ın varlığı ve birliği konusunda akli ve nakli delilleri analiz eder.	1	1	0	100
Allah inancının insan hayatındaki yeri ve önemini yorumlar.	1	1	0	100
İnsanın Allah ile irtibat yollarını fark eder.	1	0	1	0
İsim ve sıfatlarının yansımalarıyla Allah'ı tanıır.	2	2	0	100

Soru	Doğru	Yanlış	Boş	Net	Başarı	
Fizik	10	5	1	4	4,75	% 48
Kimya	10	0	5	5	-1,25	% 0
Biyoloji	10	7	1	2	6,75	% 68
<b>TYT Fen</b>	<b>30</b>	<b>12</b>	<b>7</b>	<b>11</b>	<b>10,25</b>	<b>% 34</b>
Cevap Anahtarı	B	EABEDDCCEBBCCDAEDEEECEAAACEDEC				
Cevaplarınız	EAa DC Baa c c c EC AACbd C					

S	D	Y	B%	
<b>Fizik</b>	<b>10</b>	<b>5</b>	<b>1</b>	<b>50</b>
Katı bir iletkenin direncinin bağlı olduğu değişkenleri analiz eder.	2	2	0	100
Elektrik akımı, direnç ve potansiyel farkı kavramlarını açıklar.	2	1	1	50
Elektrik Akımı, direnç ve potansiyel farkı arasındaki ilişkiyi analiz eder	5	1	0	20
<b>Kimya</b>	<b>10</b>	<b>0</b>	<b>5</b>	<b>0</b>
Kimyanın temel kanunlarını açıklar.	9	0	4	0
Mol kavramını açıklar.	1	0	1	0
<b>Biyoloji</b>	<b>10</b>	<b>7</b>	<b>1</b>	<b>70</b>
Mayozu açıklar.	9	6	1	67
Canlılarda hücre bölünmesinin gerekliliğini açıklar.	1	1	0	100

TEKİRDAĞ / ÇERKEZKÖY  
Trakya Anadolu Lisesi

10D - 423  
NAZ YELKEN

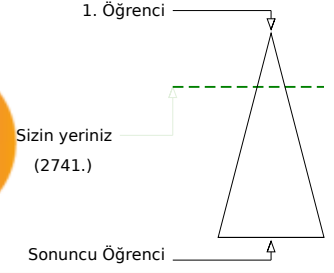
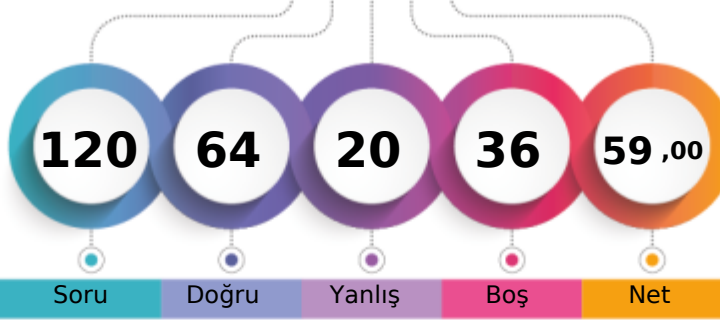

Soru Doğru Yanlış Boş Net

Şube Kurum İlçe İl Genel

Öğrenci Sıra No 9 30 30 291 2741 % 25,34

Sınava Katılan Öğrenci Sayısı 34 287 287 596 10817

		Soru	Doğru	Yanlış	Boş	Net	Başarı
<b>TYT Türkçe</b>		30	22	4	4	21,00	% 70
Cevap Anahtarı	A	DBCDBBCACCEBEEACBEBACDEDED					
Cevaplarınız		DB DBcCBCAbCE EeAaCBEBd CD DED					

S	D	Y	B%
30	22	4	73
16	13	1	81
4	3	1	75
4	2	0	50
2	1	1	50
4	3	1	75

\*Dede Korkut Hikâyeleri'ni inceler ve genel özelliklerini kavrar.  
Edebiyatın tarihte ilişkisini belirler.  
Türk edebiyatı dönemlere ayırır.  
Türkçenin tarihi gelişimini inceler.

		Soru	Doğru	Yanlış	Boş	Net	Başarı
<b>TYT Matematik</b>		30	11	7	12	9,25	% 31
Cevap Anahtarı	A	ECCDEBDBCEBABDCEADDBEDACCBCEB					
Cevaplarınız		Eed Eac C AdDCbADD A e E					

S	D	Y	B%
30	11	7	37
3	1	2	33
12	4	4	33
10	4	0	40
2	1	1	50
1	0	0	0
2	1	0	50

**Matematik-1**  
Olayların gerçekleşme sayısını toplama ve çarpma yöntemlerini kullanarak hesaplar.  
n çeşit nesne ile oluşturulabilecek r li dizilişlerin (permütasyonların) kaç farklı şekilde yapılabileceğini hesaplar.  
n elemanlı bir kümenin r tane elemanın kaç farklı şekilde seçilebileceğini hesaplar.  
Sınırlı sayıda tekrarlayan nesnelerin dizilişlerini (permütasyonlarını) açıklayarak problemler çözer.  
Pascal üçgenini açıklar.  
Binom açılımını yapar.

Soru	Doğru	Yanlış	Boş	Net	Başarı	
Tarih-1	10	7	3	0	6,25 % 63	
Coğrafya-1	10	7	2	1	6,50 % 65	
Felsefe	5	5	0	0	5,00 % 100	
Din Kül. ve Ahl. Bil.	5	5	0	0	5,00 % 100	
<b>TYT Sosyal</b>	<b>30</b>	<b>24</b>	<b>5</b>	<b>1</b>	<b>22,75 % 76</b>	
Cevap Anahtarı	A	CDBCEADBDDBCEDDABEBABDECEBADC				
Cevaplarınız		CDBecAdcDDDBC DeAdEBABDECEBADC				

S	D	Y	B%
10	7	3	70
2	2	0	100
4	2	2	50
1	1	0	100
1	1	0	100
2	1	1	50
4	2	2	50
4	4	0	100
1	0	0	0
1	1	0	100
5	5	0	100
3	3	0	100
2	2	0	100
5	5	0	100
1	1	0	100
1	1	0	100
2	2	0	100
1	1	0	100

**Tarih-1**  
Anadolu ya yapılan Türk göçlerinin sosyokültürel etkilerini analiz eder.  
Anadolu daki ilk Türk siyasi teşekküllerinin birbirleriyle ve çevre devletlerle olan ilişkilerini uzlaşma ve çatışma bağla  
İslam dünyasının korunması bağlamında Türkiye Selçuklu Devleti ve Eyyubi Devleti nin Haçlılarla yaptıkları mücadele  
Türklerin Anadolu ya yerleşmeye başlaması ile Türkiye Selçuklu Devleti nin yıkılışı arasındaki süreçte meydana gele  
Türklerin Anadolu da devletleşme sürecini etkileyen faktörleri açıklar.

**Coğrafya-1**  
Dünya nın tektonik oluşumunu açıklar.  
İç kuvvetleri; yer şekillerinin oluşum sürecine etkileri açısından açıklar.  
Jeolojik zamanların özelliklerini tektonik olaylarla ilişkilendirerek açıklar.  
Kayaçların özellikleri ile yeryüzü şekillerinin oluşum süreçlerini ilişkilendirir.

**Felsefe**  
Felsefi düşüncenin özelliklerini açıklar.  
Felsefenin anlamını açıklar.

**Din Kül. ve Ahl. Bil.**  
Allah inancının insan hayatındaki yeri ve önemini yorumlar.  
Allah ın varlığı ve birliği konusunda aklı ve nakli delilleri analiz eder.  
İsim ve sıfatlarının yansımalarıyla Allah'ı tanıır.  
İnsanın Allah ile iribat yollarını fark eder.

Soru	Doğru	Yanlış	Boş	Net	Başarı	
Fizik	10	0	0	10	0,00 % 0	
Kimya	10	1	0	9	1,00 % 10	
Biyoloji	10	6	4	0	5,00 % 50	
<b>TYT Fen</b>	<b>30</b>	<b>7</b>	<b>4</b>	<b>19</b>	<b>6,00 % 20</b>	
Cevap Anahtarı	A	ABEDCEDECBDCAEDEEEEEACAECCECD				
Cevaplarınız		E cdbCAECCcD				

S	D	Y	B%
10	0	0	0
2	0	0	0
2	0	0	0
5	0	0	0
1	0	0	0
10	1	0	10
9	1	0	11
1	0	0	0
10	6	4	60
9	5	4	56
1	1	0	100

**Fizik**  
Elektrik akımı, direnç ve potansiyel farkı kavramlarını açıklar.  
Kati bir iletkenin direncinin bağlı olduğu değişkenleri analiz eder.  
Elektrik Akımı, direnç ve potansiyel farkı arasındaki ilişkiyi analiz eder

**Kimya**  
Kimyanın temel kanunlarını açıklar.  
Mol kavramını açıklar.

**Biyoloji**  
Mayozu açıklar.  
Canlılarda hücre bölünmesinin gerekliliğini açıklar.

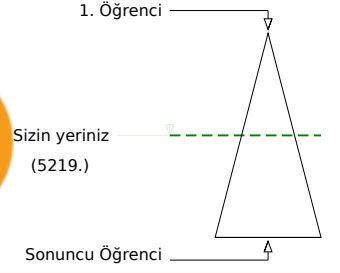
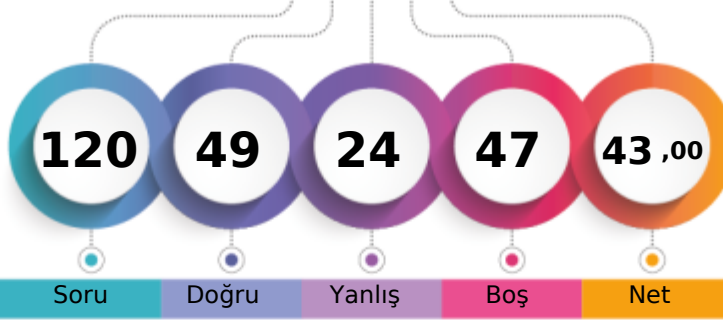

Şube	Kurum	İlçe	İl	Genel
Öğrenci Sıra No	28	163	163	449
Sınava Katılan Öğrenci Sayısı	34	287	287	596
				5219 % 48,25
				10817

	Soru	Doğru	Yanlış	Boş	Net	Başarı
<b>TYT Türkçe</b>	<b>30</b>	<b>17</b>	<b>6</b>	<b>7</b>	<b>15,50</b>	<b>% 52</b>
Cevap Anahtarı	B	BCDBDBCCABCECEBEAECEBBABCDCEDE				
Cevaplarınız		BC	Beca	ECd	BEA	a BABCDDedDE

	S	D	Y	B%
<b>Türkçe</b>	<b>30</b>	<b>17</b>	<b>6</b>	<b>57</b>
"Dede Korkut Hikâyeleri"ni inceler ve genel özelliklerini kavrar.	4	3	1	75
Edebiyatın tarihle ilişkisini belirler.	4	2	2	50
Türk edebiyatını dönemlere ayırır.	16	9	2	56
Türkçenin tarihi gelişimini inceler.	2	1	1	50
	4	2	0	50

	Soru	Doğru	Yanlış	Boş	Net	Başarı
<b>TYT Matematik</b>	<b>30</b>	<b>5</b>	<b>5</b>	<b>20</b>	<b>3,75</b>	<b>% 13</b>
Cevap Anahtarı	B	CEDECDBBBACEBCDDDEAEDBCACBCBBE				
Cevaplarınız		eE	E ca	cC	D A	c

	S	D	Y	B%
<b>Matematik-1</b>	<b>30</b>	<b>5</b>	<b>5</b>	<b>17</b>
Olayların gerçekleşme sayısını toplama ve çarpma yöntemlerini kullanarak hesaplar.	3	1	1	33
n çeşit nesne ile oluşturulabilecek r li dizilişlerin (permütasyonların) kaç farklı şekilde yapılabileceğini hesaplar.	12	2	3	17
n elemanlı bir kümenin r tane elemanın kaç farklı şekilde seçilebileceğini hesaplar.	10	1	1	10
Sınırlı sayıda tekrarlayan nesnelerin dizilişlerini (permütasyonlarını) açımlayarak problemler çözer.	2	1	0	50
Pascal üçgenini açıklar.	1	0	0	0
Binom açılımını yapar.	2	0	0	0

	Soru	Doğru	Yanlış	Boş	Net	Başarı
Tarih-1	10	3	3	4	2,25	% 23
Coğrafya-1	10	5	1	4	4,75	% 48
Felsefe	5	4	1	0	3,75	% 75
Din Kül. ve Ahl. Bil.	5	4	1	0	3,75	% 75
<b>TYT Sosyal</b>	<b>30</b>	<b>16</b>	<b>6</b>	<b>8</b>	<b>14,50</b>	<b>% 48</b>
Cevap Anahtarı	B	BCCDAEDBDDDDCEAEBBADBECECAD				
Cevaplarınız		ed	DA	Bc	cDDC	E BADDBcCECAD

	S	D	Y	B%
<b>Tarih-1</b>	<b>10</b>	<b>3</b>	<b>3</b>	<b>30</b>
Anadolu daki ilk Türk siyasi teşekküllerinin birbirleriyle ve çevre devletlerle olan ilişkilerini uzlaşma ve çatışma bağla	4	0	2	0
Anadolu ya yapılan Türk göçlerinin sosyokültürel etkilerini analiz eder.	2	1	1	50
İslam dünyasının korunması bağlamında Türkiye Selçuklu Devleti ve Eyyubi Devleti nin Haçlılarla yaptıkları mücadeleyi	1	1	0	100
Türklerin Anadolu ya yerleşmeye başlaması ile Türkiye Selçuklu Devleti nin yıkılışı arasındaki süreçte meydana gele	1	0	0	0
Türklerin Anadolu da devletleşme sürecini etkileyen faktörleri açıklar.	2	1	0	50
<b>Coğrafya-1</b>	<b>10</b>	<b>5</b>	<b>1</b>	<b>50</b>
İç kuvvetleri; yer şekillerinin oluşum sürecine etkileri açısından açıklar.	4	2	0	50
Dünya nın tektonik oluşumunu açıklar.	4	2	1	50
Kayaçların özellikleri ile yeryüzü şekillerinin oluşum süreçlerini ilişkilendirir.	1	1	0	100
Jeolojik zamanların özelliklerini tektonik olaylarla ilişkilendirerek açıklar.	1	0	0	0
<b>Felsefe</b>	<b>5</b>	<b>4</b>	<b>1</b>	<b>80</b>
Felsefi düşüncenin özelliklerini açıklar.	3	2	1	67
Felsefenin anlamını açıklar.	2	2	0	100
<b>Din Kül. ve Ahl. Bil.</b>	<b>5</b>	<b>4</b>	<b>1</b>	<b>80</b>
Allah ın varlığı ve birliği konusunda akli ve nakli delilleri analiz eder.	1	0	1	0
Allah inancının insan hayatındaki yeri ve önemini yorumlar.	1	1	0	100
İnsanın Allah ile irtibat yollarını fark eder.	1	1	0	100
İsim ve sıfatlarının yansımalarıyla Allah'ı tanıır.	2	2	0	100

	Soru	Doğru	Yanlış	Boş	Net	Başarı
Fizik	10	3	2	5	2,50	% 25
Kimya	10	2	3	5	1,25	% 13
Biyoloji	10	6	2	2	5,50	% 55
<b>TYT Fen</b>	<b>30</b>	<b>11</b>	<b>7</b>	<b>12</b>	<b>9,25</b>	<b>% 31</b>
Cevap Anahtarı	B	EABEDDCCEBBCCDAEDEEECEAAACEDEC				
Cevaplarınız		E	d	cC	E e	aA D d EC AAbEeE

	S	D	Y	B%
<b>Fizik</b>	<b>10</b>	<b>3</b>	<b>2</b>	<b>30</b>
Katı bir iletkenin direncinin bağlı olduğu değişkenleri analiz eder.	2	1	1	50
Elektrik akımı, direnç ve potansiyel farkı kavramlarını açıklar.	2	0	0	0
Elektrik Akımı, direnç ve potansiyel farkı arasındaki ilişkiyi analiz eder	5	2	1	40
<b>Kimya</b>	<b>10</b>	<b>2</b>	<b>3</b>	<b>20</b>
Kimyanın temel kanunlarını açıklar.	9	2	2	22
Mol kavramını açıklar.	1	0	1	0
<b>Biyoloji</b>	<b>10</b>	<b>6</b>	<b>2</b>	<b>60</b>
Mayozu açıklar.	9	6	1	67
Canlılarda hücre bölünmesinin gerekliliğini açıklar.	1	0	1	0

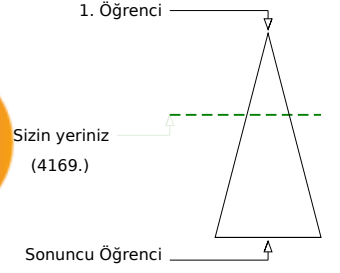
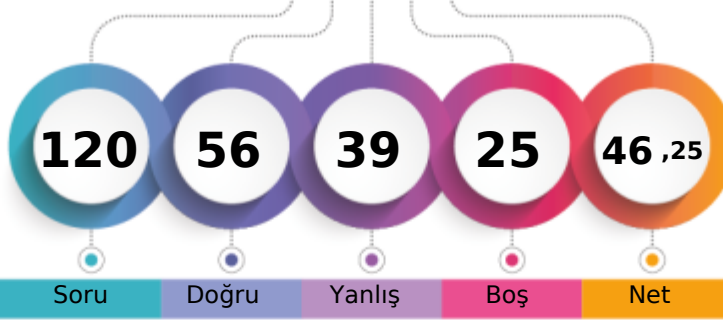

Şube	Kurum	İlçe	İl	Genel
Öğrenci Sıra No	19	102	382	4169
Sınava Katılan Öğrenci Sayısı	34	287	596	10817
				% 38,54

	Soru	Doğru	Yanlış	Boş	Net	Başarı
<b>TYT Türkçe</b>	30	21	8	1	19,00	% 63
Cevap Anahtarı	A	DBCDBBCBACCEBEEACBEBACDEDED				
Cevaplarınız	cB	edaCaCACbEdEEaACBEBACDEDED				

	S	D	Y	B%
<b>Türkçe</b>	30	21	8	70
"Dede Korkut Hikâyeleri"ni inceler ve genel özelliklerini kavrar.	4	4	0	100
Edebiyatın tarihte ilişkisini belirler.	4	2	1	50
Türk edebiyatını dönemlere ayırır.	2	0	2	0
Türkçenin tarihi gelişimini inceler.	4	4	0	100

	Soru	Doğru	Yanlış	Boş	Net	Başarı
<b>TYT Matematik</b>	30	9	9	12	6,75	% 23
Cevap Anahtarı	A	ECCDEBDBCEBBDCEADDBEDACCBCEB				
Cevaplarınız		ECdDE aB Eac aaa DD d bE				

	S	D	Y	B%
<b>Matematik-1</b>	30	9	9	30
Olayların gerçekleşme sayısını toplama ve çarpma yöntemlerini kullanarak hesaplar.	3	2	1	67
n çeşit nesne ile oluşturulabilecek r li dizilişlerin (permütasyonların) kaç farklı şekilde yapılabileceğini hesaplar.	12	3	5	25
n elemanlı bir kümenin r tane elemanın kaç farklı şekilde seçilebileceğini hesaplar.	10	3	1	30
Sınırlı sayıda tekrarlayan nesnelerin dizilişlerini (permütasyonlarını) açıklayarak problemler çözer.	2	0	1	0
Pascal üçgenini açıklar.	1	0	1	0
Binom açılımını yapar.	2	1	0	50

	Soru	Doğru	Yanlış	Boş	Net	Başarı
Tarih-1	10	6	4	0	5,00	% 50
Coğrafya-1	10	4	6	0	2,50	% 25
Felsefe	5	5	0	0	5,00	% 100
Din Kül. ve Ahl. Bil.	5	4	1	0	3,75	% 75
<b>TYT Sosyal</b>	30	19	11	0	16,25	% 54
Cevap Anahtarı	A	CDBCEADBDDBCEDDABEBABDECEBADC				
Cevaplarınız		aDaeEADBDeedCdDaceEBABDECBADC				

	S	D	Y	B%
<b>Tarih-1</b>	10	6	4	60
Anadolu ya yapılan Türk göçlerinin sosyokültürel etkilerini analiz eder.	2	1	1	50
Anadolu daki ilk Türk siyasi teşekküllerinin birbirleriyle ve çevre devletlerle olan ilişkilerini uzlaşma ve çatışma bağla	4	2	2	50
İslam dünyasının korunması bağlamında Türkiye Selçuklu Devleti ve Eyyubi Devleti nin Haçlılarla yaptıkları mücadele	1	1	0	100
Türklerin Anadolu ya yerleşmeye başlaması ile Türkiye Selçuklu Devleti nin yıkılışı arasındaki süreçte meydana gele	1	1	0	100
Türklerin Anadolu da devletleşme sürecini etkileyen faktörleri açıklar.	2	1	1	50
<b>Coğrafya-1</b>	10	4	6	40
Dünya nın tektonik oluşumunu açıklar.	4	1	3	25
İç kuvvetleri; yer şekillerinin oluşum sürecine etkileri açısından açıklar.	4	2	2	50
Jeolojik zamanların özelliklerini tektonik olaylarla ilişkilendirerek açıklar.	1	0	1	0
Kayaçların özellikleri ile yeryüzü şekillerinin oluşum süreçlerini ilişkilendirir.	1	1	0	100
<b>Felsefe</b>	5	5	0	100
Felsefi düşüncenin özelliklerini açıklar.	3	3	0	100
Felsefenin anlamını açıklar.	2	2	0	100
<b>Din Kül. ve Ahl. Bil.</b>	5	4	1	80
Allah inancının insan hayatındaki yeri ve önemini yorumlar.	1	0	1	0
Allah ın varlığı ve birliği konusunda akli ve nakli delilleri analiz eder.	1	1	0	100
İsim ve sıfatlarının yansımalarıyla Allah'ı tanıır.	2	2	0	100
İnsanın Allah ile iribat yollarını fark eder.	1	1	0	100

	Soru	Doğru	Yanlış	Boş	Net	Başarı
Fizik	10	3	4	3	2,00	% 20
Kimya	10	1	5	4	-0,25	% 0
Biyoloji	10	3	2	5	2,50	% 25
<b>TYT Fen</b>	30	7	11	12	4,25	% 14
Cevap Anahtarı	A	ABEDCEDECBCBDCAEDEEEEAACECCED				
Cevaplarınız		AcEcbEe a a Eadb ACA e a				

	S	D	Y	B%
<b>Fizik</b>	10	3	4	30
Elektrik akımı, direnç ve potansiyel farkı kavramlarını açıklar.	2	1	1	50
Kati bir iletkenin direncinin bağlı olduğu değişkenleri analiz eder.	2	1	1	50
Elektrik Akımı, direnç ve potansiyel farkı arasındaki ilişkiyi analiz eder	5	1	2	20
<b>Kimya</b>	10	1	5	10
Kimyanın temel kanunlarını açıklar.	9	1	5	11
Mol kavramını açıklar.	1	0	0	0
<b>Biyoloji</b>	10	3	2	30
Mayozu açıklar.	9	3	2	33
Canlılarda hücre bölünmesinin gerekliliğini açıklar.	1	0	0	0

TEKİRDAĞ / ÇERKEZKÖY  
Trakya Anadolu Lisesi

10D - 429  
SANEM ULU

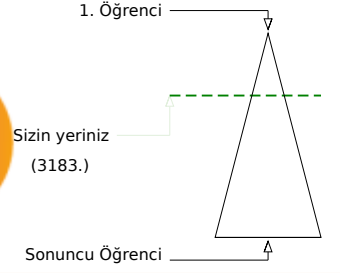
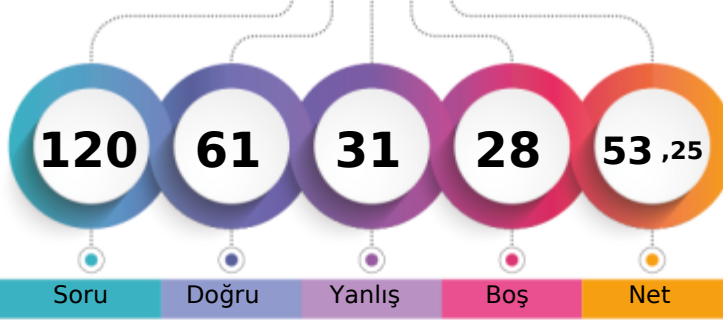

Şube	Kurum	İlçe	İl	Genel
Öğrenci Sıra No	13	51	51	3183
Sınava Katılan Öğrenci Sayısı	34	287	287	10817
				% 29,43

	Soru	Doğru	Yanlış	Boş	Net	Başarı
<b>TYT Türkçe</b>	<b>30</b>	<b>19</b>	<b>8</b>	<b>3</b>	<b>17,00</b>	<b>% 57</b>
Cevap Anahtarı	A	DBCDBBCBACCEBEEACBEBACDDEDED				
Cevaplarınız		DadDBBCaCA dd EEaACBEBaEca DED				

	S	D	Y	B%
<b>Türkçe</b>	<b>30</b>	<b>19</b>	<b>8</b>	<b>63</b>
"Dede Korkut Hikâyeleri"ni inceler ve genel özelliklerini kavrar.	4	3	1	75
Edebiyatın tarihte ilişkisini belirler.	4	2	2	50
Türk edebiyatını dönemlere ayırır.	2	1	1	50
Türkçenin tarihi gelişimini inceler.	4	3	0	75

	Soru	Doğru	Yanlış	Boş	Net	Başarı
<b>TYT Matematik</b>	<b>30</b>	<b>13</b>	<b>3</b>	<b>14</b>	<b>12,25</b>	<b>% 41</b>
Cevap Anahtarı	A	ECCDEBDBCEBABBDCCEADDBEDACCBCEB				
Cevaplarınız		ECd EaDBC B B CEADD d				

	S	D	Y	B%
<b>Matematik-1</b>	<b>30</b>	<b>13</b>	<b>3</b>	<b>43</b>
Olayların gerçekleşme sayısını toplama ve çarpma yöntemlerini kullanarak hesaplar.	3	2	1	67
n çeşit nesne ile oluşturulabilecek r li dizilişlerin (permütasyonların) kaç farklı şekilde yapılabileceğini hesaplar.	12	6	1	50
n elemanlı bir kümenin r tane elemanın kaç farklı şekilde seçilebileceğini hesaplar.	10	3	0	30
Sınırlı sayıda tekrarlayan nesnelerin dizilişlerini (permütasyonlarını) açıklayarak problemler çözer.	2	2	0	100
Pascal üçgenini açıklar.	1	0	1	0
Binom açılımını yapar.	2	0	0	0

	Soru	Doğru	Yanlış	Boş	Net	Başarı
Tarih-1	10	5	3	2	4,25	% 43
Coğrafya-1	10	4	3	3	3,25	% 33
Felsefe	5	4	1	0	3,75	% 75
Din Kül. ve Ahl. Bil.	5	4	1	0	3,75	% 75
<b>TYT Sosyal</b>	<b>30</b>	<b>17</b>	<b>8</b>	<b>5</b>	<b>15,00</b>	<b>% 50</b>
Cevap Anahtarı	A	CDBCEADBDDBCEDDABEBABDECEBADC				
Cevaplarınız		dDBCcAeB C DaceEBABDdCbBADC				

	S	D	Y	B%
<b>Tarih-1</b>	<b>10</b>	<b>5</b>	<b>3</b>	<b>50</b>
Anadolu ya yapılan Türk göçlerinin sosyokültürel etkilerini analiz eder.	2	1	1	50
Anadolu daki ilk Türk siyasi teşekküllerinin birbirleriyle ve çevre devletlerle olan ilişkilerini uzlaşma ve çatışma bağla	4	2	1	50
İslam dünyasının korunması bağlamında Türkiye Selçuklu Devleti ve Eyyubi Devleti nin Haçlılarla yaptıkları mücadele	1	1	0	100
Türklerin Anadolu ya yerleşmeye başlaması ile Türkiye Selçuklu Devleti nin yıkılışı arasındaki süreçte meydana gele	1	0	1	0
Türklerin Anadolu da devletleşme sürecini etkileyen faktörleri açıklar.	2	1	0	50
<b>Coğrafya-1</b>	<b>10</b>	<b>4</b>	<b>3</b>	<b>40</b>
Dünya nın tektonik oluşumunu açıklar.	4	1	2	25
İç kuvvetleri; yer şekillerinin oluşum sürecine etkileri açısından açıklar.	4	2	1	50
Jeolojik zamanların özelliklerini tektonik olaylarla ilişkilendirerek açıklar.	1	0	0	0
Kayaçların özellikleri ile yeryüzü şekillerinin oluşum süreçlerini ilişkilendirir.	1	1	0	100
<b>Felsefe</b>	<b>5</b>	<b>4</b>	<b>1</b>	<b>80</b>
Felsefi düşüncenin özelliklerini açıklar.	3	2	1	67
Felsefenin anlamını açıklar.	2	2	0	100
<b>Din Kül. ve Ahl. Bil.</b>	<b>5</b>	<b>4</b>	<b>1</b>	<b>80</b>
Allah inancının insan hayatındaki yeri ve önemini yorumlar.	1	0	1	0
Allah ın varlığı ve birliği konusunda akli ve nakli delilleri analiz eder.	1	1	0	100
İsim ve sıfatlarının yansımalarıyla Allah'ı tanıır.	2	2	0	100
İnsanın Allah ile iribat yollarını fark eder.	1	1	0	100

	Soru	Doğru	Yanlış	Boş	Net	Başarı
Fizik	10	3	6	1	1,50	% 15
Kimya	10	1	4	5	0,00	% 0
Biyoloji	10	8	2	0	7,50	% 75
<b>TYT Fen</b>	<b>30</b>	<b>12</b>	<b>12</b>	<b>6</b>	<b>9,00</b>	<b>% 30</b>
Cevap Anahtarı	A	ABEDCEDECBCBDCAEDEEEEEACAECCECD				
Cevaplarınız		AdEcebbbc B abcb EEACAEBCEe				

	S	D	Y	B%
<b>Fizik</b>	<b>10</b>	<b>3</b>	<b>6</b>	<b>30</b>
Elektrik akımı, direnç ve potansiyel farkı kavramlarını açıklar.	2	1	1	50
Kati bir iletkenin direncinin bağlı olduğu değişkenleri analiz eder.	2	1	1	50
Elektrik Akımı, direnç ve potansiyel farkı arasındaki ilişkiyi analiz eder	5	1	4	20
<b>Kimya</b>	<b>10</b>	<b>1</b>	<b>4</b>	<b>10</b>
Kimyanın temel kanunlarını açıklar.	9	1	4	11
Mol kavramını açıklar.	1	0	0	0
<b>Biyoloji</b>	<b>10</b>	<b>8</b>	<b>2</b>	<b>80</b>
Mayozu açıklar.	9	8	1	89
Canlılarda hücre bölünmesinin gerekliliğini açıklar.	1	0	1	0



TEKİRDAĞ / ÇERKEZKÖY  
Trakya Anadolu Lisesi

10D - 427  
SARP ÇALLI

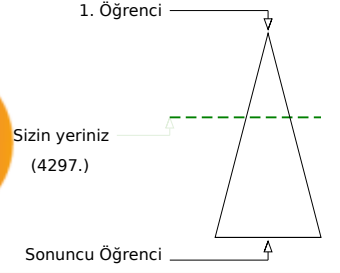
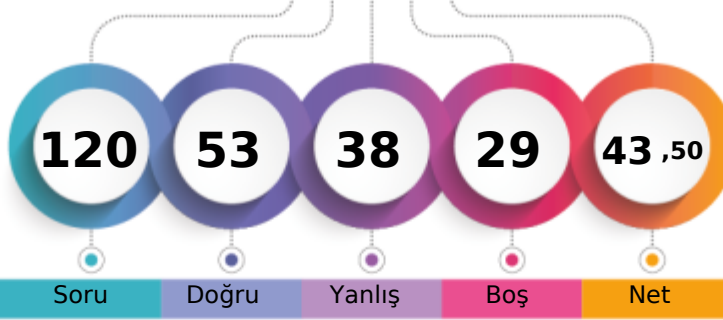

Soru Doğru Yanlış Boş Net

	Şube	Kurum	İlçe	İl	Genel
Öğrenci Sıra No	20	109	109	390	4297 % 39,72
Sınava Katılan Öğrenci Sayısı	34	287	287	596	10817

	Soru	Doğru	Yanlış	Boş	Net	Başarı
<b>TYT Türkçe</b>	30	19	9	2	16,75	% 56
Cevap Anahtarı	A	DBCDBBCBACCEBEEACBEBACDDEDED				
Cevaplarınız		DBCDBcdBCAbCEadEaACBEBdC a cED				

	S	D	Y	B%
<b>Türkçe</b>	30	19	9	63
"Dede Korkut Hikâyeleri"ni inceler ve genel özelliklerini kavrar.	4	2	2	50
Edebiyatın tarihte ilişkisini belirler.	4	4	0	100
Türk edebiyatını dönemlere ayırır.	2	1	1	50
Türkçenin tarihi gelişimini inceler.	4	3	1	75

	Soru	Doğru	Yanlış	Boş	Net	Başarı
<b>TYT Matematik</b>	30	11	7	12	9,25	% 31
Cevap Anahtarı	A	ECCDEBDBCEBABDCEADDBEDACCBBCEB				
Cevaplarınız		aCdDEcaeC BAc CbADD B				

	S	D	Y	B%
<b>Matematik-1</b>	30	11	7	37
Olayların gerçekleşme sayısını toplama ve çarpma yöntemlerini kullanarak hesaplar.	3	1	2	33
n çeşit nesne ile oluşturulabilecek r li dizilişlerin (permütasyonların) kaç farklı şekilde yapılabileceğini hesaplar.	12	5	4	42
n elemanlı bir kümenin r tane elemanın kaç farklı şekilde seçilebileceğini hesaplar.	10	4	0	40
Sınırlı sayıda tekrarlayan nesnelerin dizilişlerini (permütasyonlarını) açıklayarak problemler çözer.	2	1	1	50
Pascal üçgenini açıklar.	1	0	0	0
Binom açılımını yapar.	2	0	0	0

	Soru	Doğru	Yanlış	Boş	Net	Başarı
Tarih-1	10	5	4	1	4,00	% 40
Coğrafya-1	10	6	3	1	5,25	% 53
Felsefe	5	5	0	0	5,00	% 100
Din Kül. ve Ahl. Bil.	5	1	4	0	0,00	% 0
<b>TYT Sosyal</b>	30	17	11	2	14,25	% 48
Cevap Anahtarı	A	CDBCEADBDDBCEDDABEBABDECEBADC				
Cevaplarınız		dcBebA BDDDBC DeAdEeABDEcAcAb				

	S	D	Y	B%
<b>Tarih-1</b>	10	5	4	50
Anadolu ya yapılan Türk göçlerinin sosyokültürel etkilerini analiz eder.	2	0	2	0
Anadolu daki ilk Türk siyasi teşekküllerinin birbirleriyle ve çevre devletlerle olan ilişkilerini uzlaşma ve çatışma bağla	4	2	2	50
İslam dünyasının korunması bağlamında Türkiye Selçuklu Devleti ve Eyyubi Devleti nin Haçlılarla yaptıkları mücadele	1	1	0	100
Türklerin Anadolu ya yerleşmeye başlaması ile Türkiye Selçuklu Devleti nin yıkılışı arasındaki süreçte meydana gele	1	0	0	0
Türklerin Anadolu da devletleşme sürecini etkileyen faktörleri açıklar.	2	2	0	100
<b>Coğrafya-1</b>	10	6	3	60
Dünya nın tektonik oluşumunu açıklar.	4	2	2	50
İç kuvvetleri; yer şekillerinin oluşum sürecine etkileri açısından açıklar.	4	3	1	75
Jeolojik zamanların özelliklerini tektonik olaylarla ilişkilendirerek açıklar.	1	0	0	0
Kayaçların özellikleri ile yeryüzü şekillerinin oluşum süreçlerini ilişkilendirir.	1	1	0	100
<b>Felsefe</b>	5	5	0	100
Felsefi düşüncenin özelliklerini açıklar.	3	3	0	100
Felsefenin anlamını açıklar.	2	2	0	100
<b>Din Kül. ve Ahl. Bil.</b>	5	1	4	20
Allah inancının insan hayatındaki yeri ve önemini yorumlar.	1	0	1	0
Allah ın varlığı ve birliği konusunda akli ve nakli delilleri analiz eder.	1	0	1	0
İsim ve sıfatlarının yansımalarıyla Allah'ı tanıır.	2	1	1	50
İnsanın Allah ile iribat yollarını fark eder.	1	0	1	0

	Soru	Doğru	Yanlış	Boş	Net	Başarı
Fizik	10	0	0	10	0,00	% 0
Kimya	10	3	4	3	2,00	% 20
Biyoloji	10	3	7	0	1,25	% 13
<b>TYT Fen</b>	30	6	11	13	3,25	% 11
Cevap Anahtarı	A	ABEDCEDECBCBDCAEDEEEEAACECCED				
Cevaplarınız		dBe c DEB cdbdAaCCcb				

	S	D	Y	B%
<b>Fizik</b>	10	0	0	0
Elektrik akımı, direnç ve potansiyel farkı kavramlarını açıklar.	2	0	0	0
Kati bir iletkenin direncinin bağlı olduğu değişkenleri analiz eder.	2	0	0	0
Elektrik Akımı, direnç ve potansiyel farkı arasındaki ilişkiyi analiz eder	5	0	0	0
<b>Kimya</b>	10	3	4	30
Kimyanın temel kanunlarını açıklar.	9	3	4	33
Mol kavramını açıklar.	1	0	0	0
<b>Biyoloji</b>	10	3	7	30
Mayozu açıklar.	9	2	7	22
Canlılarda hücre bölünmesinin gerekliliğini açıklar.	1	1	0	100

TEKİRDAĞ / ÇERKEZKÖY  
Trakya Anadolu Lisesi

10D - 412  
ŞEVVAL BİNİCİ

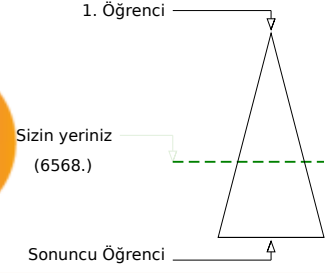
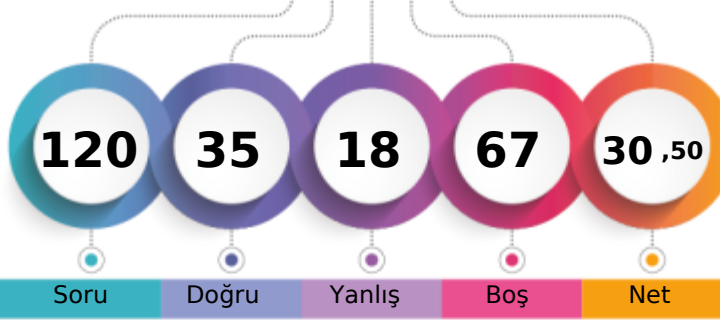

Şube	Kurum	İlçe	İl	Genel
Öğrenci Sıra No	33	232	232	6568 % 60,72
Sınava Katılan Öğrenci Sayısı	34	287	287	10817

Soru	Doğru	Yanlış	Boş	Net	Başarı	
<b>TYT Türkçe</b>	<b>30</b>	<b>17</b>	<b>8</b>	<b>5</b>	<b>15,00</b>	<b>% 50</b>
Cevap Anahtarı	A DBCCBCCACCEBEEACBEBACCEDED					
Cevaplarınız	BCDBE adbc edEaACB BcCCEDED					

S	D	Y	B%
30	17	8	57
16	8	4	50
4	2	1	50
4	4	0	100
2	1	1	50
4	2	2	50

**Türkçe**

\*Dede Korkut Hikâyeleri'ni inceler ve genel özelliklerini kavrar.  
Edebiyatın tarihte ilişkisini belirler.  
Türk edebiyatı dönemlere ayırır.  
Türkçenin tarihi gelişimini inceler.

Soru	Doğru	Yanlış	Boş	Net	Başarı	
<b>TYT Matematik</b>	<b>30</b>	<b>3</b>	<b>1</b>	<b>26</b>	<b>2,75</b>	<b>% 9</b>
Cevap Anahtarı	A ECCDEBDBCEBABBCEADDBEDACCBCEB					
Cevaplarınız	C E cB					

S	D	Y	B%
30	3	1	10
3	1	0	33
12	2	1	17
10	0	0	0
2	0	0	0
1	0	0	0
2	0	0	0

**Matematik-1**

Olayların gerçekleşme sayısını toplama ve çarpma yöntemlerini kullanarak hesaplar.  
n çeşit nesne ile oluşturulabilecek r li dizilerin (permütasyonların) kaç farklı şekilde yapılabileceğini hesaplar.  
n elemanlı bir kümenin r tane elemanın kaç farklı şekilde seçilebileceğini hesaplar.  
Sınırlı sayıda tekrarlayan nesnelerin dizilerini (permütasyonlarını) açıklayarak problemler çözer.  
Pascal üçgenini açıklar.  
Binom açılımını yapar.

Soru	Doğru	Yanlış	Boş	Net	Başarı	
Tarih-1	10	6	4	0	5,00	% 50
Coğrafya-1	10	1	3	6	0,25	% 3
Felsefe	5	4	0	1	4,00	% 80
Din Kül. ve Ahl. Bil.	5	3	1	1	2,75	% 55
<b>TYT Sosyal</b>	<b>30</b>	<b>14</b>	<b>8</b>	<b>8</b>	<b>12,00</b>	<b>% 40</b>
Cevap Anahtarı	A CDBCEADBDDBCEDDABEBABDECEBADC					
Cevaplarınız	dDaecADBDe a D c ABDE EdA C					

S	D	Y	B%
10	6	4	60
2	1	1	50
4	1	3	25
1	1	0	100
1	1	0	100
2	2	0	100
10	1	3	10
4	0	2	0
4	0	1	0
1	0	0	0
1	1	0	100
5	4	0	80
3	3	0	100
2	1	0	50
5	3	1	60
1	1	0	100
1	0	1	0
2	1	0	50
1	1	0	100

**Tarih-1**

Anadolu ya yapılan Türk göçlerinin sosyokültürel etkilerini analiz eder.  
Anadolu daki ilk Türk siyasi teşekküllerinin birbirleriyle ve çevre devletlerle olan ilişkilerini uzlaşma ve çatışma bağla  
İslam dünyasının korunması bağlamında Türkiye Selçuklu Devleti ve Eyyubi Devleti nin Haçlılarla yaptıkları mücadele  
Türklerin Anadolu ya yerleşmeye başlaması ile Türkiye Selçuklu Devleti nin yıkılışı arasındaki süreçte meydana gele  
Türklerin Anadolu da devletleşme sürecini etkileyen faktörleri açıklar.

**Coğrafya-1**

Dünya nın tektonik oluşumunu açıklar.  
İç kuvvetleri; yer şekillerinin oluşum sürecine etkileri açısından açıklar.  
Jeolojik zamanların özelliklerini tektonik olaylarla ilişkilendirerek açıklar.  
Kayaçların özellikleri ile yeryüzü şekillerinin oluşum süreçlerini ilişkilendirir.

**Felsefe**

Felsefi düşüncenin özelliklerini açıklar.  
Felsefenin anlamını açıklar.

**Din Kül. ve Ahl. Bil.**

Allah inancının insan hayatındaki yeri ve önemini yorumlar.  
Allah ın varlığı ve birliği konusunda akli ve nakli delilleri analiz eder.  
İsim ve sıfatlarının yansımalarıyla Allah'ı tanıır.  
İnsanın Allah ile iribat yollarını açıklar.

Soru	Doğru	Yanlış	Boş	Net	Başarı	
Fizik	10	0	0	10	0,00	% 0
Kimya	10	0	0	10	0,00	% 0
Biyoloji	10	1	1	8	0,75	% 8
<b>TYT Fen</b>	<b>30</b>	<b>1</b>	<b>1</b>	<b>28</b>	<b>0,75</b>	<b>% 3</b>
Cevap Anahtarı	A ABEDCEDECBCBDCAEDEEEEAECACCECD					
Cevaplarınız	A b					

S	D	Y	B%
10	0	0	0
2	0	0	0
2	0	0	0
5	0	0	0
1	0	0	0
10	0	0	0
9	0	0	0
1	0	0	0
10	1	1	10
9	1	0	11
1	0	1	0

**Fizik**

Elektrik akımı, direnç ve potansiyel farkı kavramlarını açıklar.  
Kati bir iletkenin direncinin bağlı olduğu değişkenleri analiz eder.  
Elektrik Akımı, direnç ve potansiyel farkı arasındaki ilişkiyi analiz eder

**Kimya**

Kimyanın temel kanunlarını açıklar.  
Mol kavramını açıklar.

**Biyoloji**

Mayozu açıklar.  
Canlılarda hücre bölünmesinin gerekliliğini açıklar.

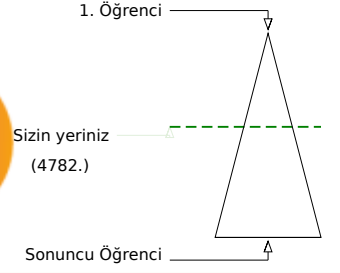
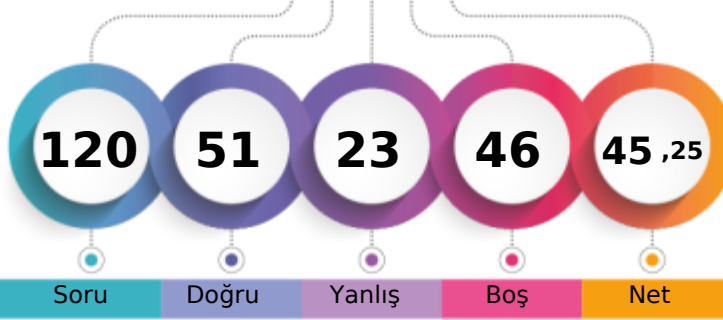

Şube	Kurum	İlçe	İl	Genel
Öğrenci Sıra No	26	134	134	4782
Sınava Katılan Öğrenci Sayısı	34	287	287	10817
				% 44,21

	Soru	Doğru	Yanlış	Boş	Net	Başarı
<b>TYT Türkçe</b>	30	20	10	0	17,50	% 58
Cevap Anahtarı	A	DBCDBBCACCEBEEACBEBACDEDED				
Cevaplarınız		DadDBaCBCACCEecEaAcEeBdCdDdDED				

	S	D	Y	B%
<b>Türkçe</b>	30	20	10	67
"Dede Korkut Hikâyeleri"ni inceler ve genel özelliklerini kavrar.	4	1	3	25
Edebiyatın tarihte ilişkisini belirler.	4	3	1	75
Türk edebiyatını dönemlere ayırır.	2	1	1	50
Türkçenin tarihi gelişimini inceler.	4	4	0	100

	Soru	Doğru	Yanlış	Boş	Net	Başarı
<b>TYT Matematik</b>	30	4	2	24	3,50	% 12
Cevap Anahtarı	A	ECCDEBDBCEBABBDCBADDBEDACCBCEB				
Cevaplarınız		ECb E C b				

	S	D	Y	B%
<b>Matematik-1</b>	30	4	2	13
Olayların gerçekleşme sayısını toplama ve çarpma yöntemlerini kullanarak hesaplar.	3	2	1	67
n çeşit nesne ile oluşturulabilecek r li dizilişlerin (permütasyonların) kaç farklı şekilde yapılabileceğini hesaplar.	12	1	1	8
n elemanlı bir kümenin r tane elemanın kaç farklı şekilde seçilebileceğini hesaplar.	10	1	0	10
Sınırlı sayıda tekrarlayan nesnelerin dizilişlerini (permütasyonlarını) açıklayarak problemler çözer.	2	0	0	0
Pascal üçgenini açıklar.	1	0	0	0
Binom açılımını yapar.	2	0	0	0

	Soru	Doğru	Yanlış	Boş	Net	Başarı
Tarih-1	10	9	1	0	8,75	% 88
Coğrafya-1	10	5	5	0	3,75	% 38
Felsefe	5	4	1	0	3,75	% 75
Din Kül. ve Ahl. Bil.	5	3	2	0	2,50	% 50
<b>TYT Sosyal</b>	30	21	9	0	18,75	% 63
Cevap Anahtarı	A	CDBCEADBDDBCEDDABEBABDECEBADDC				
Cevaplarınız		CDaCEADBDDDBCdeeeAdEeABDEbadADC				

	S	D	Y	B%
<b>Tarih-1</b>	10	9	1	90
Anadolu ya yapılan Türk göçlerinin sosyokültürel etkilerini analiz eder.	2	2	0	100
Anadolu daki ilk Türk siyasi teşekküllerinin birbirleriyle ve çevre devletlerle olan ilişkilerini uzlaşma ve çatışma bağla	4	3	1	75
İslam dünyasının korunması bağlamında Türkiye Selçuklu Devleti ve Eyyubi Devleti nin Haçlılarla yaptıkları mücadele	1	1	0	100
Türklerin Anadolu ya yerleşmeye başlaması ile Türkiye Selçuklu Devleti nin yıkılışı arasındaki süreçte meydana gele	1	1	0	100
Türklerin Anadolu da devletleşme sürecini etkileyen faktörleri açıklar.	2	2	0	100
<b>Coğrafya-1</b>	10	5	5	50
Dünya nın tektonik oluşumunu açıklar.	4	2	2	50
İç kuvvetleri; yer şekillerinin oluşum sürecine etkileri açısından açıklar.	4	3	1	75
Jeolojik zamanların özelliklerini tektonik olaylarla ilişkilendirerek açıklar.	1	0	1	0
Kayaçların özellikleri ile yeryüzü şekillerinin oluşum süreçlerini ilişkilendirir.	1	0	1	0
<b>Felsefe</b>	5	4	1	80
Felsefi düşüncenin özelliklerini açıklar.	3	3	0	100
Felsefenin anlamını açıklar.	2	1	1	50
<b>Din Kül. ve Ahl. Bil.</b>	5	3	2	60
Allah inancının insan hayatındaki yeri ve önemini yorumlar.	1	0	1	0
Allah ın varlığı ve birliği konusunda akli ve nakli delilleri analiz eder.	1	0	1	0
İsim ve sıfatlarının yansımalarıyla Allah'ı tanıır.	2	2	0	100
İnsanın Allah ile irtibat yollarını fark eder.	1	1	0	100

	Soru	Doğru	Yanlış	Boş	Net	Başarı
Fizik	10	0	0	10	0,00	% 0
Kimya	10	0	0	10	0,00	% 0
Biyoloji	10	6	2	2	5,50	% 55
<b>TYT Fen</b>	30	6	2	22	5,50	% 18
Cevap Anahtarı	A	ABEDCEDECBCBDCAEDEEEEEACAECCECD				
Cevaplarınız		E ACAEb Ea				

	S	D	Y	B%
<b>Fizik</b>	10	0	0	0
Elektrik akımı, direnç ve potansiyel farkı kavramlarını açıklar.	2	0	0	0
Kati bir iletkenin direncinin bağlı olduğu değişkenleri analiz eder.	2	0	0	0
Elektrik Akımı, direnç ve potansiyel farkı arasındaki ilişkiyi analiz eder	5	0	0	0
<b>Kimya</b>	10	0	0	0
Kimyanın temel kanunlarını açıklar.	9	0	0	0
Mol kavramını açıklar.	1	0	0	0
<b>Biyoloji</b>	10	6	2	60
Mayozu açıklar.	9	6	1	67
Canlılarda hücre bölünmesinin gerekliliğini açıklar.	1	0	1	0

TEKİRDAĞ / ÇERKEZKÖY  
Trakya Anadolu Lisesi

10D - 422  
TUĞBA DEDE

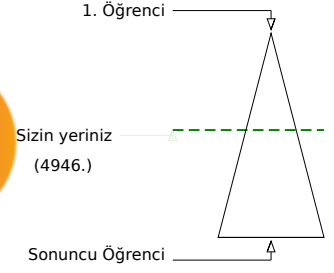
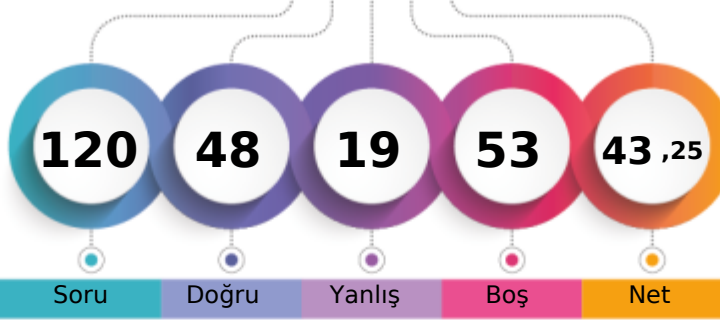

Şube	Kurum	İlçe	İl	Genel
Öğrenci Sıra No	27	149	149	434
Sınava Katılan Öğrenci Sayısı	34	287	287	596
				10817
				% 45,72

	Soru	Doğru	Yanlış	Boş	Net	Başarı
<b>TYT Türkçe</b>	30	19	3	8	18,25	% 61
Cevap Anahtarı	A	DBCDBBCBACCEBEEACBEBACDEDED				
Cevaplarınız		BCeB C eA CEBE aA BEBAC D DED				

	S	D	Y	B%
<b>Türkçe</b>	30	19	3	63
"Dede Korkut Hikâyeleri"ni inceler ve genel özelliklerini kavrar.	4	4	0	100
Edebiyatın tarihte ilişkisini belirler.	4	2	1	50
Türk edebiyatını dönemlere ayırır.	2	1	1	50
Türkçenin tarihi gelişimini inceler.	4	3	0	75

	Soru	Doğru	Yanlış	Boş	Net	Başarı
<b>TYT Matematik</b>	30	4	3	23	3,25	% 11
Cevap Anahtarı	A	ECCDEBDBCEBABDCEADDBEDACCBCEB				
Cevaplarınız		Ea B dDC b				

	S	D	Y	B%
<b>Matematik-1</b>	30	4	3	13
Olayların gerçekleşme sayısını toplama ve çarpma yöntemlerini kullanarak hesaplar.	3	0	0	0
n çeşit nesne ile oluşturulabilecek r li dizilişlerin (permütasyonların) kaç farklı şekilde yapılabileceğini hesaplar.	12	4	2	33
n elemanlı bir kümenin r tane elemanın kaç farklı şekilde seçilebileceğini hesaplar.	10	0	1	0
Sınırlı sayıda tekrarlayan nesnelerin dizilişlerini (permütasyonlarını) açıklayarak problemler çözer.	2	0	0	0
Pascal üçgenini açıklar.	1	0	0	0
Binom açılımını yapar.	2	0	0	0

	Soru	Doğru	Yanlış	Boş	Net	Başarı
Tarih-1	10	7	0	3	7,00	% 70
Coğrafya-1	10	3	0	7	3,00	% 30
Felsefe	5	5	0	0	5,00	% 100
Din Kül. ve Ahl. Bil.	5	2	0	3	2,00	% 40
<b>TYT Sosyal</b>	30	17	0	13	17,00	% 57
Cevap Anahtarı	A	CDBCEADBDDBCEDDABEBABDECEBADC				
Cevaplarınız		CD C A BDD C D E ABDEC A C				

	S	D	Y	B%
<b>Tarih-1</b>	10	7	0	70
Anadolu ya yapılan Türk göçlerinin sosyokültürel etkilerini analiz eder.	2	2	0	100
Anadolu daki ilk Türk siyasi teşekküllerinin birbirleriyle ve çevre devletlerle olan ilişkilerini uzlaşma ve çatışma bağla	4	2	0	50
İslam dünyasının korunması bağlamında Türkiye Selçuklu Devleti ve Eyyubi Devleti nin Haçlılarla yaptıkları mücadele	1	1	0	100
Türklerin Anadolu ya yerleşmeye başlaması ile Türkiye Selçuklu Devleti nin yıkılışı arasındaki süreçte meydana gele	1	0	0	0
Türklerin Anadolu da devletleşme sürecini etkileyen faktörleri açıklar.	2	2	0	100
<b>Coğrafya-1</b>	10	3	0	30
Dünya nın tektonik oluşumunu açıklar.	4	1	0	25
İç kuvvetleri; yer şekillerinin oluşum sürecine etkileri açısından açıklar.	4	1	0	25
Jeolojik zamanların özelliklerini tektonik olaylarla ilişkilendirerek açıklar.	1	0	0	0
Kayaçların özellikleri ile yeryüzü şekillerinin oluşum süreçlerini ilişkilendirir.	1	1	0	100
<b>Felsefe</b>	5	5	0	100
Felsefi düşüncenin özelliklerini açıklar.	3	3	0	100
Felsefenin anlamını açıklar.	2	2	0	100
<b>Din Kül. ve Ahl. Bil.</b>	5	2	0	40
Allah inancının insan hayatındaki yeri ve önemini yorumlar.	1	0	0	0
Allah ın varlığı ve birliği konusunda akli ve nakli delilleri analiz eder.	1	0	0	0
İsim ve sıfatlarının yansımalarıyla Allah'ı tanıır.	2	1	0	50
İnsanın Allah ile irtibat yollarını fark eder.	1	1	0	100

	Soru	Doğru	Yanlış	Boş	Net	Başarı
Fizik	10	1	5	4	-0,25	% 0
Kimya	10	2	6	2	0,50	% 5
Biyoloji	10	5	2	3	4,50	% 45
<b>TYT Fen</b>	30	8	13	9	4,75	% 16
Cevap Anahtarı	A	ABEDCEDECBCBDCBAEDEEEEAECACCED				
Cevaplarınız		dbddcE eaaeAbD dE ACAbC e				

	S	D	Y	B%
<b>Fizik</b>	10	1	5	10
Elektrik akımı, direnç ve potansiyel farkı kavramlarını açıklar.	2	0	0	0
Kati bir iletkenin direncinin bağlı olduğu değişkenleri analiz eder.	2	0	2	0
Elektrik Akımı, direnç ve potansiyel farkı arasındaki ilişkiyi analiz eder	5	1	3	20
<b>Kimya</b>	10	2	6	20
Kimyanın temel kanunlarını açıklar.	9	2	5	22
Mol kavramını açıklar.	1	0	1	0
<b>Biyoloji</b>	10	5	2	50
Mayozu açıklar.	9	4	2	44
Canlılarda hücre bölünmesinin gerekliliğini açıklar.	1	1	0	100

TEKİRDAĞ / ÇERKEZKÖY  
Trakya Anadolu Lisesi

10D - 434  
TUNAHAN TEZEL

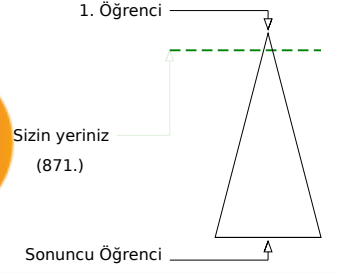
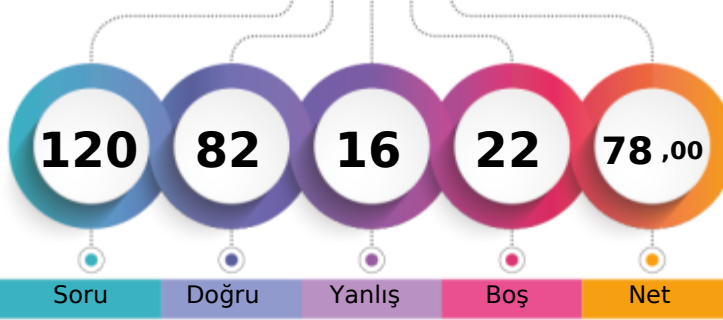

Şube	Kurum	İlçe	İl	Genel
Öğrenci Sıra No	2	2	157	871 % 8,05
Sınava Katılan Öğrenci Sayısı	34	287	596	10817

	Soru	Doğru	Yanlış	Boş	Net	Başarı
<b>TYT Türkçe</b>	30	24	4	2	23,00	% 77
Cevap Anahtarı	B	BCDBDBCCABCECEBEACEEBABCDCEDE				
Cevaplarınız		BdDBeBCCABaEC BEACaEBAB DCEDE				

	S	D	Y	B%
<b>Türkçe</b>	30	24	4	80
"Dede Korkut Hikâyeleri"ni inceler ve genel özelliklerini kavrar.	4	4	0	100
Edebiyatın tarihle ilişkisini belirler.	4	2	2	50
Türk edebiyatını dönemlere ayırır.	16	14	0	88
Türkçenin tarihi gelişimini inceler.	2	1	1	50
	4	3	1	75

	Soru	Doğru	Yanlış	Boş	Net	Başarı
<b>TYT Matematik</b>	30	20	4	6	19,00	% 63
Cevap Anahtarı	B	CEDECDBBBACEBCDDDEAEDBCACBCBBE				
Cevaplarınız		CE EdDaBB CdBC DDEAdDBCA C BE				

	S	D	Y	B%
<b>Matematik-1</b>	30	20	4	67
Olayların gerçekleşme sayısını toplama ve çarpma yöntemlerini kullanarak hesaplar.	3	2	1	67
n çeşit nesne ile oluşturulabilecek r li dizilişlerin (permütasyonların) kaç farklı şekilde yapılabileceğini hesaplar.	12	7	1	58
n elemanlı bir kümenin r tane elemanın kaç farklı şekilde seçilebileceğini hesaplar.	10	6	2	60
Sınırlı sayıda tekrarlayan nesnelerin dizilişlerini (permütasyonlarını) açıklayarak problemler çözer.	2	2	0	100
Pascal üçgenini açıklar.	1	1	0	100
Binom açılımını yapar.	2	2	0	100

	Soru	Doğru	Yanlış	Boş	Net	Başarı
Tarih-1	10	10	0	0	10,00	% 100
Coğrafya-1	10	6	1	3	5,75	% 58
Felsefe	5	5	0	0	5,00	% 100
Din Kül. ve Ahl. Bil.	5	5	0	0	5,00	% 100
<b>TYT Sosyal</b>	30	26	1	3	25,75	% 86
Cevap Anahtarı	B	BCCDAEDBDDDDCEAEBBADBECECAD				
Cevaplarınız		BCCDAEDBDD DDC AEeBADBECECAD				

	S	D	Y	B%
<b>Tarih-1</b>	10	10	0	100
Anadolu daki ilk Türk siyasi teşekküllerinin birbirleriyle ve çevre devletlerle olan ilişkilerini uzlaşma ve çatışma bağla	4	4	0	100
Anadolu ya yapılan Türk göçlerinin sosyokültürel etkilerini analiz eder.	2	2	0	100
İslam dünyasının korunması bağlamında Türkiye Selçuklu Devleti ve Eyyubi Devleti nin Haçlılarla yaptıkları mücadele	1	1	0	100
Türklerin Anadolu ya yerleşmeye başlaması ile Türkiye Selçuklu Devleti nin yıkılışı arasındaki süreçte meydana gele	1	1	0	100
Türklerin Anadolu da devletleşme sürecini etkileyen faktörleri açıklar.	2	2	0	100
<b>Coğrafya-1</b>	10	6	1	60
İç kuvvetleri; yer şekillerinin oluşum sürecine etkileri açısından açıklar.	4	3	0	75
Dünya nın tektonik oluşumunu açıklar.	4	2	1	50
Kayaçların özellikleri ile yeryüzü şekillerinin oluşum süreçlerini ilişkilendirir.	1	1	0	100
Jeolojik zamanların özelliklerini tektonik olaylarla ilişkilendirerek açıklar.	1	0	0	0
<b>Felsefe</b>	5	5	0	100
Felsefi düşüncenin özelliklerini açıklar.	3	3	0	100
Felsefenin anlamını açıklar.	2	2	0	100
<b>Din Kül. ve Ahl. Bil.</b>	5	5	0	100
Allah ın varlığı ve birliği konusunda akli ve nakli delilleri analiz eder.	1	1	0	100
Allah inancının insan hayatındaki yeri ve önemini yorumlar.	1	1	0	100
İnsanın Allah ile irtibat yollarını fark eder.	1	1	0	100
İsim ve sıfatlarının yansımalarıyla Allah'ı tanıır.	2	2	0	100

	Soru	Doğru	Yanlış	Boş	Net	Başarı
Fizik	10	4	3	3	3,25	% 33
Kimya	10	2	1	7	1,75	% 18
Biyoloji	10	6	3	1	5,25	% 53
<b>TYT Fen</b>	30	12	7	11	10,25	% 34
Cevap Anahtarı	B	EABEDDCCEBBCCDAEDEEECEAAACEDEC				
Cevaplarınız		EAde b e BB a E EC AACEacb				

	S	D	Y	B%
<b>Fizik</b>	10	4	3	40
Katı bir iletkenin direncinin bağlı olduğu değişkenleri analiz eder.	2	1	1	50
Elektrik akımı, direnç ve potansiyel farkı kavramlarını açıklar.	2	1	1	50
Elektrik Akımı, direnç ve potansiyel farkı arasındaki ilişkiyi analiz eder	5	1	1	20
<b>Kimya</b>	10	2	1	20
Kimyanın temel kanunlarını açıklar.	9	2	1	22
Mol kavramını açıklar.	1	0	0	0
<b>Biyoloji</b>	10	6	3	60
Mayozu açıklar.	9	5	3	56
Canlılarda hücre bölünmesinin gerekliliğini açıklar.	1	1	0	100

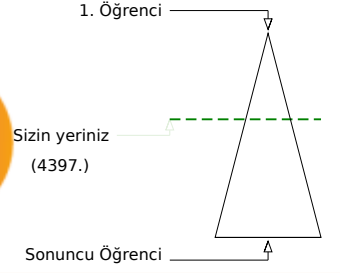
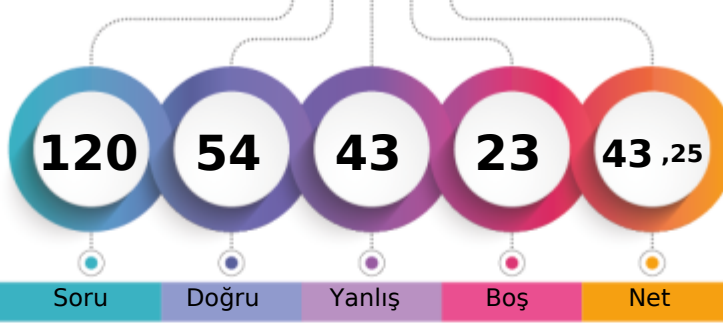

Şube	Kurum	İlçe	İl	Genel
Öğrenci Sıra No	22	114	114	4397
Sınava Katılan Öğrenci Sayısı	34	287	287	10817
				% 40,65

	Soru	Doğru	Yanlış	Boş	Net	Başarı
<b>TYT Türkçe</b>	<b>30</b>	<b>21</b>	<b>9</b>	<b>0</b>	<b>18,75</b>	<b>% 63</b>
Cevap Anahtarı	B	BCDBDBCCABCECEBEAECEEBABCDCEDE				
Cevaplarınız		edDBDBCCABbdCdBcACadBABCbCEDDE				

	S	D	Y	B%
<b>Türkçe</b>	<b>30</b>	<b>21</b>	<b>9</b>	<b>70</b>
"Dede Korkut Hikâyeleri"ni inceler ve genel özelliklerini kavrar.	4	3	1	75
Edebiyatın tarihle ilişkisini belirler.	4	2	2	50
Türk edebiyatını dönemlere ayırır.	16	12	4	75
Türkçenin tarihi gelişimini inceler.	2	1	1	50
	4	3	1	75

	Soru	Doğru	Yanlış	Boş	Net	Başarı
<b>TYT Matematik</b>	<b>30</b>	<b>10</b>	<b>10</b>	<b>10</b>	<b>7,50</b>	<b>% 25</b>
Cevap Anahtarı	B	CEDECDBBBACEBCDDDEAEDEBCACBCBBE				
Cevaplarınız		CEedbce caDD EAaDB A de E				

	S	D	Y	B%
<b>Matematik-1</b>	<b>30</b>	<b>10</b>	<b>10</b>	<b>33</b>
Olayların gerçekleşme sayısını toplama ve çarpma yöntemlerini kullanarak hesaplar.	3	2	1	67
n çeşit nesne ile oluşturulabilecek r li dizilişlerin (permütasyonların) kaç farklı şekilde yapılabileceğini hesaplar.	12	1	6	8
n elemanlı bir kümenin r tane elemanın kaç farklı şekilde seçilebileceğini hesaplar.	10	4	2	40
Sınırlı sayıda tekrarlayan nesnelerin dizilişlerini (permütasyonlarını) açıklayarak problemler çözer.	2	2	0	100
Pascal üçgenini açıklar.	1	0	1	0
Binom açılımını yapar.	2	1	0	50

	Soru	Doğru	Yanlış	Boş	Net	Başarı
Tarih-1	10	4	5	1	2,75	% 28
Coğrafya-1	10	3	5	2	1,75	% 18
Felsefe	5	4	1	0	3,75	% 75
Din Kül. ve Ahl. Bil.	5	0	3	2	-0,75	% 0
<b>TYT Sosyal</b>	<b>30</b>	<b>11</b>	<b>14</b>	<b>5</b>	<b>7,50</b>	<b>% 25</b>
Cevap Anahtarı	B	BCCDAEDBDDDDCEAEBBADBECECAD				
Cevaplarınız		eCcAEbBeec DeCae eBADBEecda				

	S	D	Y	B%
<b>Tarih-1</b>	<b>10</b>	<b>4</b>	<b>5</b>	<b>40</b>
Anadolu daki ilk Türk siyasi teşekküllerinin birbirleriyle ve çevre devletlerle olan ilişkilerini uzlaşma ve çatışma bağla	4	1	2	25
Anadolu ya yapılan Türk göçlerinin sosyokültürel etkilerini analiz eder.	2	1	1	50
İslam dünyasının korunması bağlamında Türkiye Selçuklu Devleti ve Eyyubi Devleti nin Haçlılarla yaptıkları mücadeleyi	1	1	0	100
Türklerin Anadolu ya yerleşmeye başlaması ile Türkiye Selçuklu Devleti nin yıkılışı arasındaki süreçte meydana gele	1	0	1	0
Türklerin Anadolu da devletleşme sürecini etkileyen faktörleri açıklar.	2	1	1	50
<b>Coğrafya-1</b>	<b>10</b>	<b>3</b>	<b>5</b>	<b>30</b>
İç kuvvetleri; yer şekillerinin oluşum sürecine etkileri açısından açıklar.	4	1	2	25
Dünya nın tektonik oluşumunu açıklar.	4	1	2	25
Kayaçların özellikleri ile yeryüzü şekillerinin oluşum süreçlerini ilişkilendirir.	1	1	0	100
Jeolojik zamanların özelliklerini tektonik olaylarla ilişkilendirerek açıklar.	1	0	1	0
<b>Felsefe</b>	<b>5</b>	<b>4</b>	<b>1</b>	<b>80</b>
Felsefi düşüncenin özelliklerini açıklar.	3	3	0	100
Felsefenin anlamını açıklar.	2	1	1	50
<b>Din Kül. ve Ahl. Bil.</b>	<b>5</b>	<b>0</b>	<b>3</b>	<b>0</b>
Allah ın varlığı ve birliği konusunda akli ve nakli delilleri analiz eder.	1	0	1	0
Allah inancının insan hayatındaki yeri ve önemini yorumlar.	1	0	1	0
İnsanın Allah ile irtibat yollarını fark eder.	1	0	1	0
İsim ve sıfatlarının yansımalarıyla Allah'ı tanıır.	2	0	0	0

	Soru	Doğru	Yanlış	Boş	Net	Başarı
Fizik	10	1	5	4	-0,25	% 0
Kimya	10	3	3	4	2,25	% 23
Biyoloji	10	8	2	0	7,50	% 75
<b>TYT Fen</b>	<b>30</b>	<b>12</b>	<b>10</b>	<b>8</b>	<b>9,50</b>	<b>% 32</b>
Cevap Anahtarı	B	EABEDDCCEBBCCDAEDEEECEAAACEDEC				
Cevaplarınız		Ee cbd dBC a d E bECEAAbEDEa				

	S	D	Y	B%
<b>Fizik</b>	<b>10</b>	<b>1</b>	<b>5</b>	<b>10</b>
Katı bir iletkenin direncinin bağlı olduğu değişkenleri analiz eder.	2	1	1	50
Elektrik akımı, direnç ve potansiyel farkı kavramlarını açıklar.	3	0	1	0
Elektrik Akımı, direnç ve potansiyel farkı arasındaki ilişkiyi analiz eder	5	0	2	0
<b>Kimya</b>	<b>10</b>	<b>3</b>	<b>3</b>	<b>30</b>
Kimyanın temel kanunlarını açıklar.	9	3	3	33
Mol kavramını açıklar.	1	0	0	0
<b>Biyoloji</b>	<b>10</b>	<b>8</b>	<b>2</b>	<b>80</b>
Mayozu açıklar.	9	8	1	89
Canlılarda hücre bölünmesinin gerekliliğini açıklar.	1	0	1	0

TEKİRDAĞ / ÇERKEZKÖY  
Trakya Anadolu Lisesi

10E - 464  
ALPEREN MUTLU

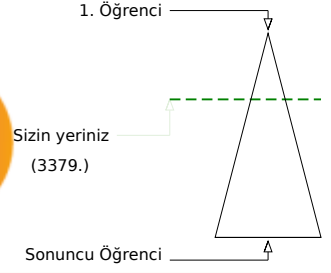
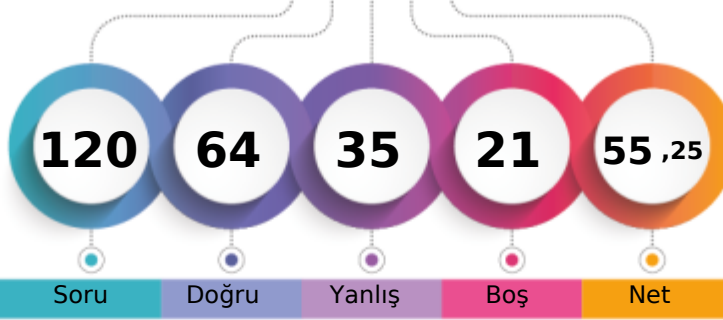

Şube	Kurum	İlçe	İl	Genel
Öğrenci Sıra No	3	61	61	3379
Sınava Katılan Öğrenci Sayısı	32	287	287	10817
				% 31,24

	Soru	Doğru	Yanlış	Boş	Net	Başarı
<b>TYT Türkçe</b>	<b>30</b>	<b>18</b>	<b>11</b>	<b>1</b>	<b>15,25</b>	<b>% 51</b>
Cevap Anahtarı	A	DBCDBBCBACCEBEEACBEBACDEDED				
Cevaplarınız		DB eBBdaeAbCEecEaAaeEBeCCDEDED				

	S	D	Y	B%
<b>Türkçe</b>	<b>30</b>	<b>18</b>	<b>11</b>	<b>60</b>
"Dede Korkut Hikâyeleri"ni inceler ve genel özelliklerini kavrar.	4	1	3	25
Edebiyatın tarihte ilişkisini belirler.	4	2	1	50
Türk edebiyatını dönemlere ayırır.	2	1	1	50
Türkçenin tarihi gelişimini inceler.	4	3	1	75

	Soru	Doğru	Yanlış	Boş	Net	Başarı
<b>TYT Matematik</b>	<b>30</b>	<b>12</b>	<b>8</b>	<b>10</b>	<b>10,00</b>	<b>% 33</b>
Cevap Anahtarı	A	ECCDEBDBCEBABDCEADDBEDACCBCEB				
Cevaplarınız		ceC E aBC BAe dE DDcd A e CE				

	S	D	Y	B%
<b>Matematik-1</b>	<b>30</b>	<b>12</b>	<b>8</b>	<b>40</b>
Olayların gerçekleşme sayısını toplama ve çarpma yöntemlerini kullanarak hesaplar.	3	1	2	33
n çeşit nesne ile oluşturulabilecek r li dizilişlerin (permütasyonların) kaç farklı şekilde yapılabileceğini hesaplar.	12	4	3	33
n elemanlı bir kümenin r tane elemanın kaç farklı şekilde seçilebileceğini hesaplar.	10	4	3	40
Sınırlı sayıda tekrarlayan nesnelerin dizilişlerini (permütasyonlarını) açıklayarak problemler çözer.	2	1	0	50
Pascal üçgenini açıklar.	1	1	0	100
Binom açılımını yapar.	2	1	0	50

	Soru	Doğru	Yanlış	Boş	Net	Başarı
Tarih-1	10	9	1	0	8,75	% 88
Coğrafya-1	10	4	3	3	3,25	% 33
Felsefe	5	5	0	0	5,00	% 100
Din Kül. ve Ahl. Bil.	5	4	0	1	4,00	% 80
<b>TYT Sosyal</b>	<b>30</b>	<b>22</b>	<b>4</b>	<b>4</b>	<b>21,00</b>	<b>% 70</b>
Cevap Anahtarı	A	CDBCEADBDDBCEDDABEBABDECEBADC				
Cevaplarınız		dDBCCEADBDDb a DDd EBABDECEB DC				

	S	D	Y	B%
<b>Tarih-1</b>	<b>10</b>	<b>9</b>	<b>1</b>	<b>90</b>
Anadolu ya yapılan Türk göçlerinin sosyokültürel etkilerini analiz eder.	2	1	1	50
Anadolu daki ilk Türk siyasi teşekküllerinin birbirleriyle ve çevre devletlerle olan ilişkilerini uzlaşma ve çatışma bağla	4	4	0	100
İslam dünyasının korunması bağlamında Türkiye Selçuklu Devleti ve Eyyubi Devleti nin Haçlılarla yaptıkları mücadele	1	1	0	100
Türklerin Anadolu ya yerleşmeye başlaması ile Türkiye Selçuklu Devleti nin yıkılışı arasındaki süreçte meydana gele	1	1	0	100
Türklerin Anadolu da devletleşme sürecini etkileyen faktörleri açıklar.	2	2	0	100
<b>Coğrafya-1</b>	<b>10</b>	<b>4</b>	<b>3</b>	<b>40</b>
Dünya nın tektonik oluşumunu açıklar.	4	1	2	25
İç kuvvetleri; yer şekillerinin oluşum sürecine etkileri açısından açıklar.	4	2	1	50
Jeolojik zamanların özelliklerini tektonik olaylarla ilişkilendirerek açıklar.	1	0	0	0
Kayaçların özellikleri ile yeryüzü şekillerinin oluşum süreçlerini ilişkilendirir.	1	1	0	100
<b>Felsefe</b>	<b>5</b>	<b>5</b>	<b>0</b>	<b>100</b>
Felsefi düşüncenin özelliklerini açıklar.	3	3	0	100
Felsefenin anlamını açıklar.	2	2	0	100
<b>Din Kül. ve Ahl. Bil.</b>	<b>5</b>	<b>4</b>	<b>0</b>	<b>80</b>
Allah inancının insan hayatındaki yeri ve önemini yorumlar.	1	1	0	100
Allah ın varlığı ve birliği konusunda akli ve nakli delilleri analiz eder.	1	1	0	100
İsim ve sıfatlarının yansımalarıyla Allah'ı tanıır.	2	1	0	50
İnsanın Allah ile iribat yollarını fark eder.	1	1	0	100

	Soru	Doğru	Yanlış	Boş	Net	Başarı
Fizik	10	3	5	2	1,75	% 18
Kimya	10	2	4	4	1,00	% 10
Biyoloji	10	7	3	0	6,25	% 63
<b>TYT Fen</b>	<b>30</b>	<b>12</b>	<b>12</b>	<b>6</b>	<b>9,00</b>	<b>% 30</b>
Cevap Anahtarı	A	ABEDCEDECBCBDCAEDEEEEEACAECCECD				
Cevaplarınız		dBaDbE bb eBa aD cEEACaBcaEb				

	S	D	Y	B%
<b>Fizik</b>	<b>10</b>	<b>3</b>	<b>5</b>	<b>30</b>
Elektrik akımı, direnç ve potansiyel farkı kavramlarını açıklar.	2	1	1	50
Kati bir iletkenin direncinin bağlı olduğu değişkenleri analiz eder.	2	1	1	50
Elektrik Akımı, direnç ve potansiyel farkı arasındaki ilişkiyi analiz eder	5	1	3	20
<b>Kimya</b>	<b>10</b>	<b>2</b>	<b>4</b>	<b>20</b>
Kimyanın temel kanunlarını açıklar.	9	2	3	22
Mol kavramını açıklar.	1	0	1	0
<b>Biyoloji</b>	<b>10</b>	<b>7</b>	<b>3</b>	<b>70</b>
Mayozu açıklar.	9	6	3	67
Canlılarda hücre bölünmesinin gerekliliğini açıklar.	1	1	0	100

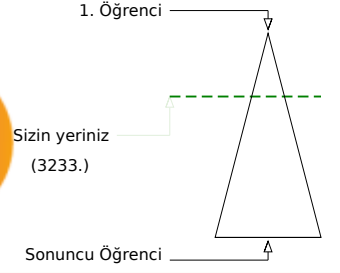
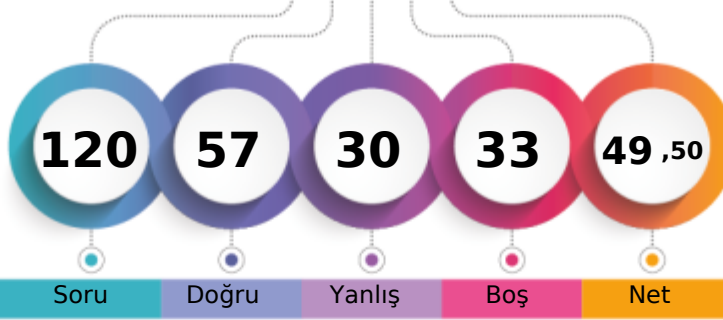

Şube	Kurum	İlçe	İl	Genel
Öğrenci Sıra No	2	53	53	3233
Sınava Katılan Öğrenci Sayısı	32	287	287	10817
				% 29,89

	Soru	Doğru	Yanlış	Boş	Net	Başarı
<b>TYT Türkçe</b>	<b>30</b>	<b>19</b>	<b>9</b>	<b>2</b>	<b>16,75</b>	<b>% 56</b>
Cevap Anahtarı	A	DBCDBBCBACCEBEEACBEBACDDEDED				
Cevaplarınız		DBCedBaBCAeCE EEaA ecBACCaaDED				

	S	D	Y	B%
<b>Türkçe</b>	<b>30</b>	<b>19</b>	<b>9</b>	<b>63</b>
"Dede Korkut Hikâyeleri"ni inceler ve genel özelliklerini kavrar.	4	2	2	50
Edebiyatın tarihte ilişkisini belirler.	4	3	1	75
Türk edebiyatını dönemlere ayırır.	2	0	2	0
Türkçenin tarihi gelişimini inceler.	4	3	1	75

	Soru	Doğru	Yanlış	Boş	Net	Başarı
<b>TYT Matematik</b>	<b>30</b>	<b>16</b>	<b>7</b>	<b>7</b>	<b>14,25</b>	<b>% 48</b>
Cevap Anahtarı	A	ECCDEBDBCEBABBCEADDBEDACCBBCEB				
Cevaplarınız		ECC E eBCaB dDCEADD daAbb CE				

	S	D	Y	B%
<b>Matematik-1</b>	<b>30</b>	<b>16</b>	<b>7</b>	<b>53</b>
Olayların gerçekleşme sayısını toplama ve çarpma yöntemlerini kullanarak hesaplar.	3	3	0	100
n çeşit nesne ile oluşturulabilecek r li dizilişlerin (permütasyonların) kaç farklı şekilde yapılabileceğini hesaplar.	12	5	4	42
n elemanlı bir kümenin r tane elemanın kaç farklı şekilde seçilebileceğini hesaplar.	10	4	3	40
Sınırlı sayıda tekrarlayan nesnelerin dizilişlerini (permütasyonlarını) açıklayarak problemler çözer.	2	2	0	100
Pascal üçgenini açıklar.	1	1	0	100
Binom açılımını yapar.	2	1	0	50

	Soru	Doğru	Yanlış	Boş	Net	Başarı
Tarih-1	10	8	2	0	7,50	% 75
Coğrafya-1	10	6	3	1	5,25	% 53
Felsefe	5	3	0	2	3,00	% 60
Din Kül. ve Ahl. Bil.	5	0	0	5	0,00	% 0
<b>TYT Sosyal</b>	<b>30</b>	<b>17</b>	<b>5</b>	<b>8</b>	<b>15,75</b>	<b>% 53</b>
Cevap Anahtarı	A	CDBCEADBDDBCEDDABEBABDECEBADC				
Cevaplarınız		dDBCdADBDDbBC DDcdEBABD				

	S	D	Y	B%
<b>Tarih-1</b>	<b>10</b>	<b>8</b>	<b>2</b>	<b>80</b>
Anadolu ya yapılan Türk göçlerinin sosyokültürel etkilerini analiz eder.	2	1	1	50
Anadolu daki ilk Türk siyasi teşekküllerinin birbirleriyle ve çevre devletlerle olan ilişkilerini uzlaşma ve çatışma bağla	4	3	1	75
İslam dünyasının korunması bağlamında Türkiye Selçuklu Devleti ve Eyyubi Devleti nin Haçlılarla yaptıkları mücadele	1	1	0	100
Türklerin Anadolu ya yerleşmeye başlaması ile Türkiye Selçuklu Devleti nin yıkılışı arasındaki süreçte meydana gele	1	1	0	100
Türklerin Anadolu da devletleşme sürecini etkileyen faktörleri açıklar.	2	2	0	100
<b>Coğrafya-1</b>	<b>10</b>	<b>6</b>	<b>3</b>	<b>60</b>
Dünya nın tektonik oluşumunu açıklar.	4	2	2	50
İç kuvvetleri; yer şekillerinin oluşum sürecine etkileri açısından açıklar.	4	3	1	75
Jeolojik zamanların özelliklerini tektonik olaylarla ilişkilendirerek açıklar.	1	0	0	0
Kayaçların özellikleri ile yeryüzü şekillerinin oluşum süreçlerini ilişkilendirir.	1	1	0	100
<b>Felsefe</b>	<b>5</b>	<b>3</b>	<b>0</b>	<b>60</b>
Felsefi düşüncenin özelliklerini açıklar.	3	2	0	67
Felsefenin anlamını açıklar.	2	1	0	50
<b>Din Kül. ve Ahl. Bil.</b>	<b>5</b>	<b>0</b>	<b>0</b>	<b>0</b>
Allah inancının insan hayatındaki yeri ve önemini yorumlar.	1	0	0	0
Allah ın varlığı ve birliği konusunda akli ve nakli delilleri analiz eder.	1	0	0	0
İsim ve sıfatlarının yansımalarıyla Allah'ı tanıır.	2	0	0	0
İnsanın Allah ile irtibat yollarını açıklar.	1	0	0	0

	Soru	Doğru	Yanlış	Boş	Net	Başarı
Fizik	10	2	5	3	0,75	% 8
Kimya	10	0	1	9	-0,25	% 0
Biyoloji	10	3	3	4	2,25	% 23
<b>TYT Fen</b>	<b>30</b>	<b>5</b>	<b>9</b>	<b>16</b>	<b>2,75</b>	<b>% 9</b>
Cevap Anahtarı	A	ABEDCEDECBCBDCAEDEEEEAACECCED				
Cevaplarınız		ddabc cC e E dCAce				

	S	D	Y	B%
<b>Fizik</b>	<b>10</b>	<b>2</b>	<b>5</b>	<b>20</b>
Elektrik akımı, direnç ve potansiyel farkı kavramlarını açıklar.	2	0	2	0
Kati bir iletkenin direncinin bağlı olduğu değişkenleri analiz eder.	2	0	2	0
Elektrik Akımı, direnç ve potansiyel farkı arasındaki ilişkiyi analiz eder	5	2	1	40
<b>Kimya</b>	<b>10</b>	<b>0</b>	<b>1</b>	<b>0</b>
Kimyanın temel kanunlarını açıklar.	9	0	1	0
Mol kavramını açıklar.	1	0	0	0
<b>Biyoloji</b>	<b>10</b>	<b>3</b>	<b>3</b>	<b>30</b>
Mayozu açıklar.	9	3	2	33
Canlılarda hücre bölünmesinin gerekliliğini açıklar.	1	0	1	0



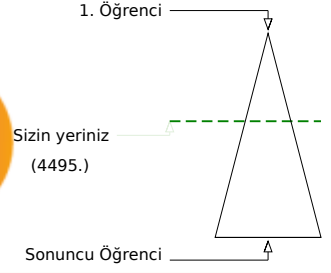
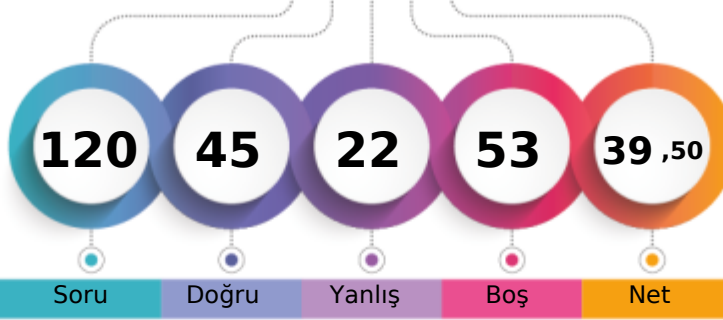

Şube	Kurum	İlçe	İl	Genel
Öğrenci Sıra No	8	119	400	4495 % 41,55
Sınava Katılan Öğrenci Sayısı	32	287	596	10817

	Soru	Doğru	Yanlış	Boş	Net	Başarı
<b>TYT Türkçe</b>	30	20	3	7	19,25	% 64
Cevap Anahtarı	A	DBCDBBCBACCEBEEACBEBACCEDED				
Cevaplarınız		DBCDBeC AC E c cCBEB CCDEDED				

	S	D	Y	B%
<b>Türkçe</b>	30	20	3	67
"Dede Korkut Hikâyeleri"ni inceler ve genel özelliklerini kavrar.	4	3	0	75
Edebiyatın tarihte ilişkisini belirler.	4	3	1	75
Türk edebiyatını dönemlere ayırır.	2	1	0	50
Türkçenin tarihi gelişimini inceler.	4	3	1	75

	Soru	Doğru	Yanlış	Boş	Net	Başarı
<b>TYT Matematik</b>	30	9	2	19	8,50	% 28
Cevap Anahtarı	A	ECCDEBDBCEBABBCEADDBEDACCBBCEB				
Cevaplarınız		Ee Dd BC CEAD C				

	S	D	Y	B%
<b>Matematik-1</b>	30	9	2	30
Olayların gerçekleşme sayısını toplama ve çarpma yöntemlerini kullanarak hesaplar.	3	1	1	33
n çeşit nesne ile oluşturulabilecek r li dizilişlerin (permütasyonların) kaç farklı şekilde yapılabileceğini hesaplar.	12	3	1	25
n elemanlı bir kümenin r tane elemanın kaç farklı şekilde seçilebileceğini hesaplar.	10	2	0	20
Sınırlı sayıda tekrarlayan nesnelerin dizilişlerini (permütasyonlarını) açıklayarak problemler çözer.	2	2	0	100
Pascal üçgenini açıklar.	1	1	0	100
Binom açılımını yapar.	2	0	0	0

	Soru	Doğru	Yanlış	Boş	Net	Başarı
Tarih-1	10	4	3	3	3,25	% 33
Coğrafya-1	10	2	2	6	1,50	% 15
Felsefe	5	4	1	0	3,75	% 75
Din Kül. ve Ahl. Bil.	5	4	0	1	4,00	% 80
<b>TYT Sosyal</b>	30	14	6	10	12,50	% 42
Cevap Anahtarı	A	CDBCEADBDDBCEDDABEBABDECEBADC				
Cevaplarınız		dD e AaBD C eeE ABDdCEBA C				

	S	D	Y	B%
<b>Tarih-1</b>	10	4	3	40
Anadolu ya yapılan Türk göçlerinin sosyokültürel etkilerini analiz eder.	2	1	1	50
Anadolu daki ilk Türk siyasi teşekküllerinin birbirleriyle ve çevre devletlerle olan ilişkilerini uzlaşma ve çatışma bağla	4	1	1	25
İslam dünyasının korunması bağlamında Türkiye Selçuklu Devleti ve Eyyubi Devleti nin Haçlılarla yaptıkları mücadele	1	1	0	100
Türklerin Anadolu ya yerleşmeye başlaması ile Türkiye Selçuklu Devleti nin yıkılışı arasındaki süreçte meydana gele	1	0	1	0
Türklerin Anadolu da devletleşme sürecini etkileyen faktörleri açıklar.	2	1	0	50
<b>Coğrafya-1</b>	10	2	2	20
Dünya nın tektonik oluşumunu açıklar.	4	1	1	25
İç kuvvetleri; yer şekillerinin oluşum sürecine etkileri açısından açıklar.	4	1	1	25
Jeolojik zamanların özelliklerini tektonik olaylarla ilişkilendirerek açıklar.	1	0	0	0
Kayaçların özellikleri ile yeryüzü şekillerinin oluşum süreçlerini ilişkilendirir.	1	0	0	0
<b>Felsefe</b>	5	4	1	80
Felsefi düşüncenin özelliklerini açıklar.	3	2	1	67
Felsefenin anlamını açıklar.	2	2	0	100
<b>Din Kül. ve Ahl. Bil.</b>	5	4	0	80
Allah inancının insan hayatındaki yeri ve önemini yorumlar.	1	1	0	100
Allah ın varlığı ve birliği konusunda akli ve nakli delilleri analiz eder.	1	1	0	100
İsim ve sıfatlarının yansımalarıyla Allah'ı tanıır.	2	1	0	50
İnsanın Allah ile irtibat yollarını fark eder.	1	1	0	100

	Soru	Doğru	Yanlış	Boş	Net	Başarı
Fizik	10	0	4	6	-1,00	% 0
Kimya	10	0	4	6	-1,00	% 0
Biyoloji	10	2	3	5	1,25	% 13
<b>TYT Fen</b>	30	2	11	17	-0,75	% 0
Cevap Anahtarı	A	ABEDCEDECBCBDCAEDEEEEAECCECCD				
Cevaplarınız		b d b c d ad c EEeeb				

	S	D	Y	B%
<b>Fizik</b>	10	0	4	0
Elektrik akımı, direnç ve potansiyel farkı kavramlarını açıklar.	2	0	1	0
Kati bir iletkenin direncinin bağlı olduğu değişkenleri analiz eder.	2	0	1	0
Elektrik Akımı, direnç ve potansiyel farkı arasındaki ilişkiyi analiz eder	5	0	2	0
<b>Kimya</b>	10	0	4	0
Kimyanın temel kanunlarını açıklar.	9	0	4	0
Mol kavramını açıklar.	1	0	0	0
<b>Biyoloji</b>	10	2	3	20
Mayozu açıklar.	9	2	3	22
Canlılarda hücre bölünmesinin gerekliliğini açıklar.	1	0	0	0

TEKİRDAĞ / ÇERKEZKÖY  
Trakya Anadolu Lisesi

10E - 461  
ASLIHAN TEKDEMİR

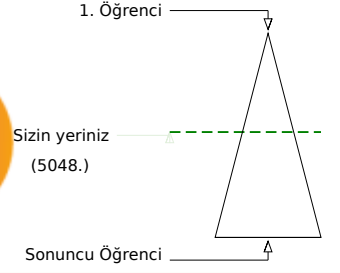
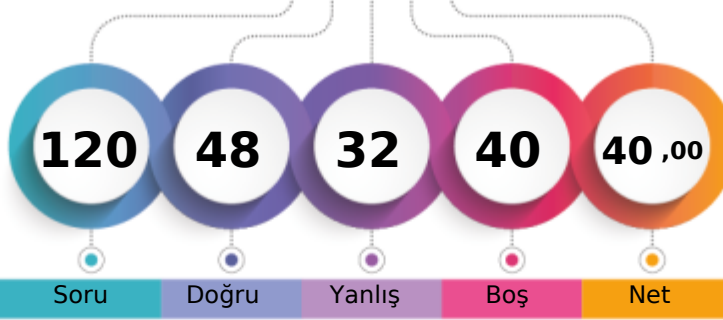

Şube	Kurum	İlçe	İl	Genel
Öğrenci Sıra No	12	154	439	5048 % 46,67
Sınava Katılan Öğrenci Sayısı	32	287	596	10817

	Soru	Doğru	Yanlış	Boş	Net	Başarı
<b>TYT Türkçe</b>	30	10	10	10	7,50	% 25
Cevap Anahtarı	A	DBCDBBCBACCEBEEACBEBACDDEDED				
Cevaplarınız		DadeBa	dACCEedb	C	bdDED	

	S	D	Y	B%
<b>Türkçe</b>	30	10	10	33
"Dede Korkut Hikâyeleri"ni inceler ve genel özelliklerini kavrar.	4	0	1	0
Edebiyatın tarihte ilişkisini belirler.	4	0	3	0
Türk edebiyatını dönemlere ayırır.	2	1	0	50
Türkçenin tarihi gelişimini inceler.	4	2	0	50

	Soru	Doğru	Yanlış	Boş	Net	Başarı
<b>TYT Matematik</b>	30	14	6	10	12,50	% 42
Cevap Anahtarı	A	ECCDEBDBCEBABDCEADDBEDACCBCEB				
Cevaplarınız		ECb E cBC	B aEADDBd	d	BaE	

	S	D	Y	B%
<b>Matematik-1</b>	30	14	6	47
Olayların gerçekleşme sayısını toplama ve çarpma yöntemlerini kullanarak hesaplar.	3	2	1	67
n çeşit nesne ile oluşturulabilecek r li dizilişlerin (permütasyonların) kaç farklı şekilde yapılabileceğini hesaplar.	12	3	3	25
n elemanlı bir kümenin r tane elemanın kaç farklı şekilde seçilebileceğini hesaplar.	10	6	1	60
Sınırlı sayıda tekrarlayan nesnelerin dizilişlerini (permütasyonlarını) açıklayarak problemler çözer.	2	2	0	100
Pascal üçgenini açıklar.	1	0	1	0
Binom açılımını yapar.	2	1	0	50

	Soru	Doğru	Yanlış	Boş	Net	Başarı
Tarih-1	10	3	2	5	2,50	% 25
Coğrafya-1	10	5	1	4	4,75	% 48
Felsefe	5	5	0	0	5,00	% 100
Din Kül. ve Ahl. Bil.	5	3	2	0	2,50	% 50
<b>TYT Sosyal</b>	30	16	5	9	14,75	% 49
Cevap Anahtarı	A	CDBCEADBDDBCEDDABEBABDECEBADC				
Cevaplarınız		AaBDeD	C D	dEBABDECaAADC		

	S	D	Y	B%
<b>Tarih-1</b>	10	3	2	30
Anadolu ya yapılan Türk göçlerinin sosyokültürel etkilerini analiz eder.	2	0	0	0
Anadolu daki ilk Türk siyasi teşekküllerinin birbirleriyle ve çevre devletlerle olan ilişkilerini uzlaşma ve çatışma bağla	4	1	0	25
İslam dünyasının korunması bağlamında Türkiye Selçuklu Devleti ve Eyyubi Devleti nin Haçlılarla yaptıkları mücadele	1	1	0	100
Türklerin Anadolu ya yerleşmeye başlaması ile Türkiye Selçuklu Devleti nin yıkılışı arasındaki süreçte meydana gele	1	0	1	0
Türklerin Anadolu da devletleşme sürecini etkileyen faktörleri açıklar.	2	1	1	50
<b>Coğrafya-1</b>	10	5	1	50
Dünya nın tektonik oluşumunu açıklar.	4	2	1	50
İç kuvvetleri; yer şekillerinin oluşum sürecine etkileri açısından açıklar.	4	2	0	50
Jeolojik zamanların özelliklerini tektonik olaylarla ilişkilendirerek açıklar.	1	0	0	0
Kayaçların özellikleri ile yeryüzü şekillerinin oluşum süreçlerini ilişkilendirir.	1	1	0	100
<b>Felsefe</b>	5	5	0	100
Felsefi düşüncenin özelliklerini açıklar.	3	3	0	100
Felsefenin anlamını açıklar.	2	2	0	100
<b>Din Kül. ve Ahl. Bil.</b>	5	3	2	60
Allah inancının insan hayatındaki yeri ve önemini yorumlar.	1	0	1	0
Allah ın varlığı ve birliği konusunda akli ve nakli delilleri analiz eder.	1	0	1	0
İsim ve sıfatlarının yansımalarıyla Allah'ı tanıır.	2	2	0	100
İnsanın Allah ile iribat yollarını fark eder.	1	1	0	100

	Soru	Doğru	Yanlış	Boş	Net	Başarı
Fizik	10	1	9	0	-1,25	% 0
Kimya	10	0	0	10	0,00	% 0
Biyoloji	10	7	2	1	6,50	% 65
<b>TYT Fen</b>	30	8	11	11	5,25	% 18
Cevap Anahtarı	A	ABEDCEDECBCBDCAEDEEEEAACECCED				
Cevaplarınız		beEabdcaee		E	ACAdCCEb	

	S	D	Y	B%
<b>Fizik</b>	10	1	9	10
Elektrik akımı, direnç ve potansiyel farkı kavramlarını açıklar.	2	0	2	0
Kati bir iletkenin direncinin bağlı olduğu değişkenleri analiz eder.	2	1	1	50
Elektrik Akımı, direnç ve potansiyel farkı arasındaki ilişkiyi analiz eder	5	0	5	0
<b>Kimya</b>	10	0	0	0
Kimyanın temel kanunlarını açıklar.	9	0	0	0
Mol kavramını açıklar.	1	0	0	0
<b>Biyoloji</b>	10	7	2	70
Mayozu açıklar.	9	6	2	67
Canlılarda hücre bölünmesinin gerekliliğini açıklar.	1	1	0	100

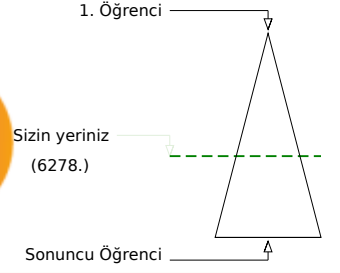
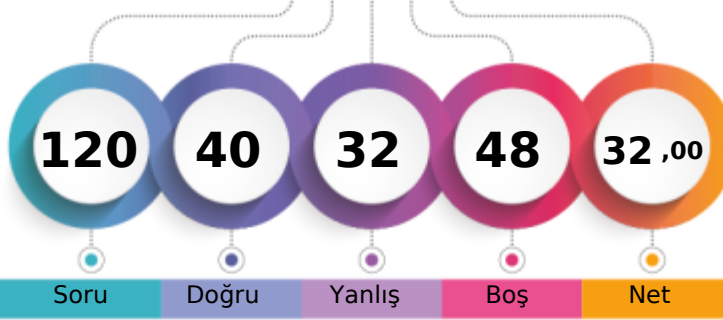

Şube	Kurum	İlçe	İl	Genel
Öğrenci Sıra No	21	221	221	6278
Sınava Katılan Öğrenci Sayısı	32	287	287	10817
				% 58,04

Soru	Doğru	Yanlış	Boş	Net	Başarı	
<b>TYT Türkçe</b>	<b>30</b>	<b>11</b>	<b>5</b>	<b>14</b>	<b>9,75</b>	<b>% 33</b>
Cevap Anahtarı	B	BCDBDBCCABCECEBEACEEBBABCDCEDDE				
Cevaplarınız		BCD Dca c ba B AC E C DE				

S	D	Y	B%	
<b>Türkçe</b>	<b>30</b>	<b>11</b>	<b>5</b>	<b>37</b>
"Dede Korkut Hikâyeleri"ni inceler ve genel özelliklerini kavrar.	4	1	1	25
Edebiyatın tarihle ilişkisini belirler.	4	2	0	50
Türk edebiyatını dönemlere ayırır.	16	7	2	44
Türkçenin tarihi gelişimini inceler.	2	0	0	0
	4	1	2	25

Soru	Doğru	Yanlış	Boş	Net	Başarı	
<b>TYT Matematik</b>	<b>30</b>	<b>9</b>	<b>5</b>	<b>16</b>	<b>7,75</b>	<b>% 26</b>
Cevap Anahtarı	B	CEDECDBBBACEBCDDDEAEDBCACBCBBE				
Cevaplarınız		E Eb B C a D EAE C a d b				

S	D	Y	B%	
<b>Matematik-1</b>	<b>30</b>	<b>9</b>	<b>5</b>	<b>30</b>
Olayların gerçekleşme sayısını toplama ve çarpma yöntemlerini kullanarak hesaplar.	3	1	1	33
n çeşit nesne ile oluşturulabilecek r li dizilişlerin (permütasyonların) kaç farklı şekilde yapılabileceğini hesaplar.	12	3	1	25
n elemanlı bir kümenin r tane elemanın kaç farklı şekilde seçilebileceğini hesaplar.	10	3	2	30
Sınırlı sayıda tekrarlayan nesnelerin dizilişlerini (permütasyonlarını) açıklayarak problemler çözer.	2	2	0	100
Pascal üçgenini açıklar.	1	0	0	0
Binom açılımını yapar.	2	0	1	0

Soru	Doğru	Yanlış	Boş	Net	Başarı	
<b>Tarih-1</b>	<b>10</b>	<b>4</b>	<b>6</b>	<b>0</b>	<b>2,50</b>	<b>% 25</b>
<b>Coğrafya-1</b>	<b>10</b>	<b>2</b>	<b>3</b>	<b>5</b>	<b>1,25</b>	<b>% 13</b>
<b>Felsefe</b>	<b>5</b>	<b>3</b>	<b>2</b>	<b>0</b>	<b>2,50</b>	<b>% 50</b>
<b>Din Kül. ve Ahl. Bil.</b>	<b>5</b>	<b>3</b>	<b>2</b>	<b>0</b>	<b>2,50</b>	<b>% 50</b>
<b>TYT Sosyal</b>	<b>30</b>	<b>12</b>	<b>13</b>	<b>5</b>	<b>8,75</b>	<b>% 29</b>
Cevap Anahtarı	B	BCCDAEDBDDDDCEAEBBADBECECAD				
Cevaplarınız		deCDecedDD eDC bd ADabCcECAe				

S	D	Y	B%	
<b>Tarih-1</b>	<b>10</b>	<b>4</b>	<b>6</b>	<b>40</b>
Anadolu daki ilk Türk siyasi teşekküllerinin birbirleriyle ve çevre devletlerle olan ilişkilerini uzlaşma ve çatışma bağla	4	1	3	25
Anadolu ya yapılan Türk göçlerinin sosyokültürel etkilerini analiz eder.	2	2	0	100
İslam dünyasının korunması bağlamında Türkiye Selçuklu Devleti ve Eyyubi Devleti nin Haçlılarla yaptıkları mücadeleyi	1	0	1	0
Türklerin Anadolu ya yerleşmeye başlaması ile Türkiye Selçuklu Devleti nin yıkılışı arasındaki süreçte meydana gele	1	0	1	0
Türklerin Anadolu da devletleşme sürecini etkileyen faktörleri açıklar.	2	1	1	50
<b>Coğrafya-1</b>	<b>10</b>	<b>2</b>	<b>3</b>	<b>20</b>
İç kuvvetleri; yer şekillerinin oluşum sürecine etkileri açısından açıklar.	4	0	2	0
Dünya nın tektonik oluşumunu açıklar.	4	2	0	50
Kayaçların özellikleri ile yeryüzü şekillerinin oluşum süreçlerini ilişkilendirir.	1	0	1	0
Jeolojik zamanların özelliklerini tektonik olaylarla ilişkilendirerek açıklar.	1	0	0	0
<b>Felsefe</b>	<b>5</b>	<b>3</b>	<b>2</b>	<b>60</b>
Felsefi düşüncenin özelliklerini açıklar.	3	1	2	33
Felsefenin anlamını açıklar.	2	2	0	100
<b>Din Kül. ve Ahl. Bil.</b>	<b>5</b>	<b>3</b>	<b>2</b>	<b>60</b>
Allah ın varlığı ve birliği konusunda akli ve nakli delilleri analiz eder.	1	0	1	0
Allah inancının insan hayatındaki yeri ve önemini yorumlar.	1	1	0	100
İnsanın Allah ile irtibat yollarını fark eder.	1	1	0	100
İsim ve sıfatlarının yansımalarıyla Allah'ı tanıır.	2	1	1	50

Soru	Doğru	Yanlış	Boş	Net	Başarı	
<b>Fizik</b>	<b>10</b>	<b>3</b>	<b>5</b>	<b>2</b>	<b>1,75</b>	<b>% 18</b>
<b>Kimya</b>	<b>10</b>	<b>0</b>	<b>0</b>	<b>10</b>	<b>0,00</b>	<b>% 0</b>
<b>Biyoloji</b>	<b>10</b>	<b>5</b>	<b>4</b>	<b>1</b>	<b>4,00</b>	<b>% 40</b>
<b>TYT Fen</b>	<b>30</b>	<b>8</b>	<b>9</b>	<b>13</b>	<b>5,75</b>	<b>% 19</b>
Cevap Anahtarı	B	EABEDDCCEBBCCDAEDEEECEAAEDEC				
Cevaplarınız		cA EbD dae dCE AdEdde				

S	D	Y	B%	
<b>Fizik</b>	<b>10</b>	<b>3</b>	<b>5</b>	<b>30</b>
Katı bir iletkenin direncinin bağlı olduğu değişkenleri analiz eder.	2	1	1	50
Elektrik akımı, direnç ve potansiyel farkı kavramlarını açıklar.	2	1	0	50
Elektrik Akımı, direnç ve potansiyel farkı arasındaki ilişkiyi analiz eder	5	1	3	20
<b>Kimya</b>	<b>10</b>	<b>0</b>	<b>0</b>	<b>0</b>
Kimyanın temel kanunlarını açıklar.	9	0	0	0
Mol kavramını açıklar.	1	0	0	0
<b>Biyoloji</b>	<b>10</b>	<b>5</b>	<b>4</b>	<b>50</b>
Mayozu açıklar.	9	5	3	56
Canlılarda hücre bölünmesinin gerekliliğini açıklar.	1	0	1	0

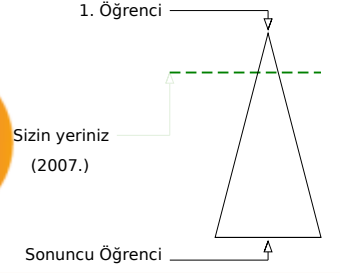
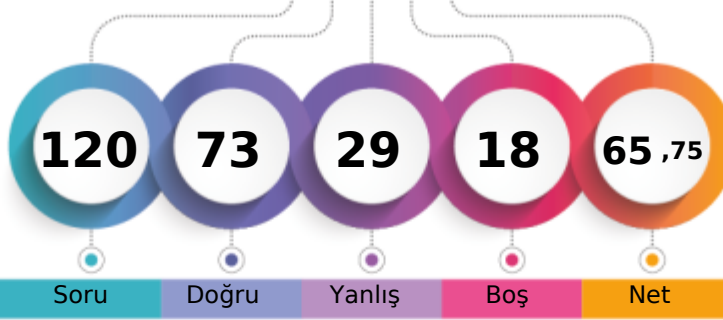

Soru Doğru Yanlış Boş Net

	Şube	Kurum	İlçe	İl	Genel
Öğrenci Sıra No	1	16	16	254	2007 % 18,55
Sınava Katılan Öğrenci Sayısı	32	287	287	596	10817

	Soru	Doğru	Yanlış	Boş	Net	Başarı
<b>TYT Türkçe</b>	30	19	10	1	16,50	% 55
Cevap Anahtarı	B	BCDBDBCCABCECEBEACEEBABCDCEDE				
Cevaplarınız	B	DBeBdeAabECceEAaaEeABCDCEDDE				

	S	D	Y	B%
<b>Türkçe</b>	30	19	10	63
"Dede Korkut Hikâyeleri"ni inceler ve genel özelliklerini kavrar.	4	2	2	50
Edebiyatın tarihle ilişkisini belirler.	4	2	1	50
Türk edebiyatını dönemlere ayırır.	16	11	5	69
Türkçenin tarihi gelişimini inceler.	2	1	1	50
	4	3	1	75

	Soru	Doğru	Yanlış	Boş	Net	Başarı
<b>TYT Matematik</b>	30	17	4	9	16,00	% 53
Cevap Anahtarı	B	CEDECDBBBACEBCDDDEAEDBCACBCBBE				
Cevaplarınız		CE ECa BBAC dCDDDEAd A eC E				

	S	D	Y	B%
<b>Matematik-1</b>	30	17	4	57
Olayların gerçekleşme sayısını toplama ve çarpma yöntemlerini kullanarak hesaplar.	3	3	0	100
n çeşit nesne ile oluşturulabilecek r li dizilişlerin (permütasyonların) kaç farklı şekilde yapılabileceğini hesaplar.	12	6	2	50
n elemanlı bir kümenin r tane elemanın kaç farklı şekilde seçilebileceğini hesaplar.	10	4	2	40
Sınırlı sayıda tekrarlayan nesnelerin dizilişlerini (permütasyonlarını) açıklayarak problemler çözer.	2	2	0	100
Pascal üçgenini açıklar.	1	1	0	100
Binom açılımını yapar.	2	1	0	50

	Soru	Doğru	Yanlış	Boş	Net	Başarı
Tarih-1	10	9	1	0	8,75	% 88
Coğrafya-1	10	4	3	3	3,25	% 33
Felsefe	5	5	0	0	5,00	% 100
Din Kül. ve Ahl. Bil.	5	4	1	0	3,75	% 75
<b>TYT Sosyal</b>	30	22	5	3	20,75	% 69
Cevap Anahtarı	B	BCCDAEDBDDDDCEAEBBADBECECAD				
Cevaplarınız		BCGDAEDBDD bDDa dE BADBECECAa				

	S	D	Y	B%
<b>Tarih-1</b>	10	9	1	90
Anadolu daki ilk Türk siyasi teşekküllerinin birbirleriyle ve çevre devletlerle olan ilişkilerini uzlaşma ve çatışma bağla	4	4	0	100
Anadolu ya yapılan Türk göçlerinin sosyokültürel etkilerini analiz eder.	2	1	1	50
İslam dünyasının korunması bağlamında Türkiye Selçuklu Devleti ve Eyyubi Devleti nin Haçlılarla yaptıkları mücadeleyi	1	1	0	100
Türklerin Anadolu ya yerleşmeye başlaması ile Türkiye Selçuklu Devleti nin yıkılışı arasındaki süreçte meydana gele	1	1	0	100
Türklerin Anadolu da devletleşme sürecini etkileyen faktörleri açıklar.	2	2	0	100
<b>Coğrafya-1</b>	10	4	3	40
İç kuvvetleri; yer şekillerinin oluşum sürecine etkileri açısından açıklar.	4	2	1	50
Dünya nın tektonik oluşumunu açıklar.	4	1	2	25
Kayaçların özellikleri ile yeryüzü şekillerinin oluşum süreçlerini ilişkilendirir.	1	1	0	100
Jeolojik zamanların özelliklerini tektonik olaylarla ilişkilendirerek açıklar.	1	0	0	0
<b>Felsefe</b>	5	5	0	100
Felsefi düşüncenin özelliklerini açıklar.	3	3	0	100
Felsefenin anlamını açıklar.	2	2	0	100
<b>Din Kül. ve Ahl. Bil.</b>	5	4	1	80
Allah ın varlığı ve birliği konusunda akli ve nakli delilleri analiz eder.	1	1	0	100
Allah inancının insan hayatındaki yeri ve önemini yorumlar.	1	1	0	100
İnsanın Allah ile irtibat yollarını fark eder.	1	1	0	100
İsim ve sıfatlarının yansımalarıyla Allah'ı tanıır.	2	1	1	50

	Soru	Doğru	Yanlış	Boş	Net	Başarı
Fizik	10	5	4	1	4,00	% 40
Kimya	10	2	4	4	1,00	% 10
Biyoloji	10	8	2	0	7,50	% 75
<b>TYT Fen</b>	30	15	10	5	12,50	% 42
Cevap Anahtarı	B	EABEDDCCEBBCCDAEDEEECEAAACEDEC				
Cevaplarınız		adBEDDCbb BeCa cbECEAACbDEa				

	S	D	Y	B%
<b>Fizik</b>	10	5	4	50
Katı bir iletkenin direncinin bağlı olduğu değişkenleri analiz eder.	2	1	1	50
Elektrik akımı, direnç ve potansiyel farkı kavramlarını açıklar.	2	1	1	50
Elektrik Akımı, direnç ve potansiyel farkı arasındaki ilişkiyi analiz eder	5	3	2	60
<b>Kimya</b>	10	2	4	20
Kimyanın temel kanunlarını açıklar.	9	2	3	22
Mol kavramını açıklar.	1	0	1	0
<b>Biyoloji</b>	10	8	2	80
Mayozu açıklar.	9	7	2	78
Canlılarda hücre bölünmesinin gerekliliğini açıklar.	1	1	0	100

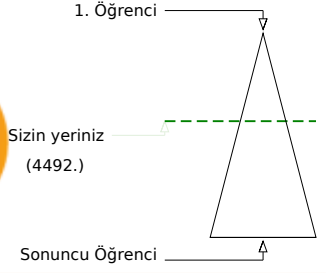
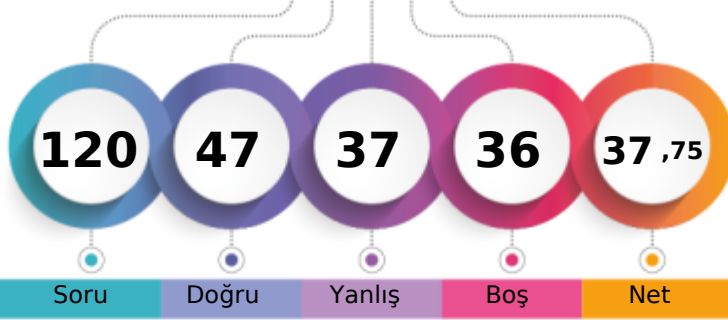

Şube	Kurum	İlçe	İl	Genel
Öğrenci Sıra No	7	118	399	4492 % 41,53
Sınava Katılan Öğrenci Sayısı	32	287	596	10817

	Soru	Doğru	Yanlış	Boş	Net	Başarı
<b>TYT Türkçe</b>	30	18	10	2	15,50	% 52
Cevap Anahtarı	A	DBCDBBCBACCEBEEACBEBACDEDED				
Cevaplarınız		DBaeBBaaCb EedEcACeEBAeCDEDED				

	S	D	Y	B%
<b>Türkçe</b>	30	18	10	60
"Dede Korkut Hikâyeleri"ni inceler ve genel özelliklerini kavrar.	4	2	2	50
Edebiyatın tarihte ilişkisini belirler.	4	1	3	25
Türk edebiyatını dönemlere ayırır.	2	1	1	50
Türkçenin tarihi gelişimini inceler.	4	2	1	50

	Soru	Doğru	Yanlış	Boş	Net	Başarı
<b>TYT Matematik</b>	30	14	5	11	12,75	% 43
Cevap Anahtarı	A	ECCDEBDBCEBBDCEADDBEDACBBCEB				
Cevaplarınız		ECC E aBCa B CEAD aD d B dB				

	S	D	Y	B%
<b>Matematik-1</b>	30	14	5	47
Olayların gerçekleşme sayısını toplama ve çarpma yöntemlerini kullanarak hesaplar.	3	3	0	100
n çeşit nesne ile oluşturulabilecek r li dizilişlerin (permütasyonların) kaç farklı şekilde yapılabileceğini hesaplar.	12	4	2	33
n elemanlı bir kümenin r tane elemanın kaç farklı şekilde seçilebileceğini hesaplar.	10	4	2	40
Sınırlı sayıda tekrarlayan nesnelerin dizilişlerini (permütasyonlarını) açıklayarak problemler çözer.	2	2	0	100
Pascal üçgenini açıklar.	1	0	0	0
Binom açılımını yapar.	2	1	1	50

	Soru	Doğru	Yanlış	Boş	Net	Başarı
Tarih-1	10	3	5	2	1,75	% 18
Coğrafya-1	10	1	2	7	0,50	% 5
Felsefe	5	3	2	0	2,50	% 50
Din Kül. ve Ahl. Bil.	5	2	0	3	2,00	% 40
<b>TYT Sosyal</b>	30	9	9	12	6,75	% 23
Cevap Anahtarı	A	CDBCEADBDDBCEDDABEBABDECEBADC				
Cevaplarınız		CD eadb De a Da AeDEbE A				

	S	D	Y	B%
<b>Tarih-1</b>	10	3	5	30
Anadolu ya yapılan Türk göçlerinin sosyokültürel etkilerini analiz eder.	2	2	0	100
Anadolu daki ilk Türk siyasi teşekküllerinin birbirleriyle ve çevre devletlerle olan ilişkilerini uzlaşma ve çatışma bağla	4	1	2	25
İslam dünyasının korunması bağlamında Türkiye Selçuklu Devleti ve Eyyubi Devleti nin Haçlılarla yaptıkları mücadele	1	0	1	0
Türklerin Anadolu ya yerleşmeye başlaması ile Türkiye Selçuklu Devleti nin yıkılışı arasındaki süreçte meydana gele	1	0	1	0
Türklerin Anadolu da devletleşme sürecini etkileyen faktörleri açıklar.	2	0	1	0
<b>Coğrafya-1</b>	10	1	2	10
Dünya nın tektonik oluşumunu açıklar.	4	0	2	0
İç kuvvetleri; yer şekillerinin oluşum sürecine etkileri açısından açıklar.	4	0	0	0
Jeolojik zamanların özelliklerini tektonik olaylarla ilişkilendirerek açıklar.	1	0	0	0
Kayaçların özellikleri ile yeryüzü şekillerinin oluşum süreçlerini ilişkilendirir.	1	1	0	100
<b>Felsefe</b>	5	3	2	60
Felsefi düşüncenin özelliklerini açıklar.	3	2	1	67
Felsefenin anlamını açıklar.	2	1	1	50
<b>Din Kül. ve Ahl. Bil.</b>	5	2	0	40
Allah inancının insan hayatındaki yeri ve önemini yorumlar.	1	1	0	100
Allah ın varlığı ve birliği konusunda aktı ve nakli delilleri analiz eder.	1	0	0	0
İsim ve sıfatlarının yansımalarıyla Allah'ı tanıır.	2	1	0	50
İnsanın Allah ile iribat yollarını fark eder.	1	0	0	0

	Soru	Doğru	Yanlış	Boş	Net	Başarı
Fizik	10	1	6	3	-0,50	% 0
Kimya	10	0	4	6	-1,00	% 0
Biyoloji	10	5	3	2	4,25	% 43
<b>TYT Fen</b>	30	6	13	11	2,75	% 9
Cevap Anahtarı	A	ABEDCEDECBCBDCAEDEEEEAACECCED				
Cevaplarınız		Aebbb dd abab E AaA CdEb				

	S	D	Y	B%
<b>Fizik</b>	10	1	6	10
Elektrik akımı, direnç ve potansiyel farkı kavramlarını açıklar.	2	1	1	50
Kati bir iletkenin direncinin bağlı olduğu değişkenleri analiz eder.	2	0	2	0
Elektrik Akımı, direnç ve potansiyel farkı arasındaki ilişkiyi analiz eder	5	0	3	0
<b>Kimya</b>	10	0	4	0
Kimyanın temel kanunlarını açıklar.	9	0	4	0
Mol kavramını açıklar.	1	0	0	0
<b>Biyoloji</b>	10	5	3	50
Mayozu açıklar.	9	4	3	44
Canlılarda hücre bölünmesinin gerekliliğini açıklar.	1	1	0	100

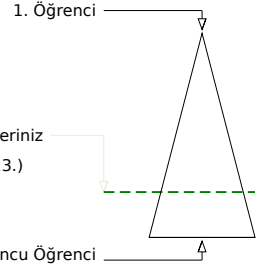
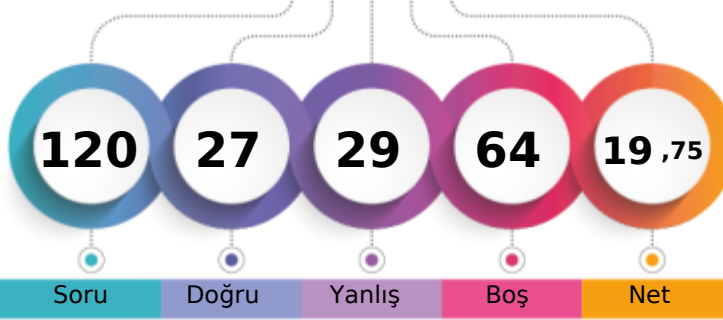

Soru Doğru Yanlış Boş Net

Şube Kurum İlçe İl Genel

Öğrenci Sıra No 30 273 273 568 8113 % 75,00

Sınava Katılan Öğrenci Sayısı 32 287 287 596 10817

		Soru	Doğru	Yanlış	Boş	Net	Başarı
<b>TYT Türkçe</b>		30	12	5	13	10,75	% 36
Cevap Anahtarı	B	BCDBDBCCABCECEBEACEEBBABCDCEDDE					
Cevaplarınız		DB	A	cCcc	CaEB	BaD	DDE

	S	D	Y	B%
<b>Türkçe</b>	30	12	5	40
"Dede Korkut Hikâyeleri"ni inceler ve genel özelliklerini kavrar.	4	1	0	25
Edebiyatın tarihle ilişkisini belirler.	4	0	0	0
Türk edebiyatını dönemlere ayırır.	16	8	4	50
Türkçenin tarihi gelişimini inceler.	2	1	1	50
	4	2	0	50

		Soru	Doğru	Yanlış	Boş	Net	Başarı
<b>TYT Matematik</b>		30	5	10	15	2,50	% 8
Cevap Anahtarı	B	CEDECDBBBACEBCDDDEAEDBCACBCBBE					
Cevaplarınız		C	Eabcdec	a	C	c	caA E

	S	D	Y	B%
<b>Matematik-1</b>	30	5	10	17
Olayların gerçekleşme sayısını toplama ve çarpma yöntemlerini kullanarak hesaplar.	3	1	1	33
n çeşit nesne ile oluşturulabilecek r li dizilişlerin (permütasyonların) kaç farklı şekilde yapılabileceğini hesaplar.	12	2	6	17
n elemanlı bir kümenin r tane elemanın kaç farklı şekilde seçilebileceğini hesaplar.	10	1	3	10
Sınırlı sayıda tekrarlayan nesnelerin dizilişlerini (permütasyonlarını) açımlayarak problemler çözer.	2	0	0	0
Pascal üçgenini açıklar.	1	0	0	0
Binom açılımını yapar.	2	1	0	50

		Soru	Doğru	Yanlış	Boş	Net	Başarı
<b>Tarih-1</b>		10	3	3	4	2,25	% 23
<b>Coğrafya-1</b>		10	1	5	4	-0,25	% 0
<b>Felsefe</b>		5	2	1	2	1,75	% 35
<b>Din Kül. ve Ahl. Bil.</b>		5	0	1	4	-0,25	% 0
<b>TYT Sosyal</b>		30	6	10	14	3,50	% 12
Cevap Anahtarı	B	BCCDAEDBDDDDCEAEBBADBECBECAD					
Cevaplarınız		B	D	ccDaac	C	b	ce DB a b

	S	D	Y	B%
<b>Tarih-1</b>	10	3	3	30
Anadolu daki ilk Türk siyasi teşekküllerinin birbirleriyle ve çevre devletlerle olan ilişkilerini uzlaşma ve çatışma bağla	4	2	0	50
Anadolu ya yapılan Türk göçlerinin sosyokültürel etkilerini analiz eder.	2	1	0	50
İslam dünyasının korunması bağlamında Türkiye Selçuklu Devleti ve Eyyubi Devleti nin Haçlılarla yaptıkları mücadele	1	0	0	0
Türklerin Anadolu ya yerleşmeye başlaması ile Türkiye Selçuklu Devleti nin yıkılışı arasındaki süreçte meydana gele	1	0	1	0
Türklerin Anadolu da devletleşme sürecini etkileyen faktörleri açıklar.	2	0	2	0
<b>Coğrafya-1</b>	10	1	5	10
İç kuvvetleri; yer şekillerinin oluşum sürecine etkileri açısından açıklar.	4	0	3	0
Dünya nın tektonik oluşumunu açıklar.	4	1	2	25
Kayaçların özellikleri ile yeryüzü şekillerinin oluşum süreçlerini ilişkilendirir.	1	0	0	0
Jeolojik zamanların özelliklerini tektonik olaylarla ilişkilendirerek açıklar.	1	0	0	0
<b>Felsefe</b>	5	2	1	40
Felsefi düşüncenin özelliklerini açıklar.	3	1	0	33
Felsefenin anlamını açıklar.	2	1	1	50
<b>Din Kül. ve Ahl. Bil.</b>	5	0	1	0
Allah ın varlığı ve birliği konusunda akli ve nakli delilleri analiz eder.	1	0	0	0
Allah inancının insan hayatındaki yeri ve önemini yorumlar.	1	0	0	0
İnsanın Allah ile irtibat yollarını fark eder.	1	0	0	0
İsim ve sıfatlarının yansımalarıyla Allah'ı tanıır.	2	0	1	0

		Soru	Doğru	Yanlış	Boş	Net	Başarı
<b>Fizik</b>		10	4	4	2	3,00	% 30
<b>Kimya</b>		10	0	0	10	0,00	% 0
<b>Biyoloji</b>		10	0	0	10	0,00	% 0
<b>TYT Fen</b>		30	4	4	22	3,00	% 10
Cevap Anahtarı	B	EABEDDCCEBCCDAEEDDEEECEAAACEDEC					
Cevaplarınız		adBED be B					

	S	D	Y	B%
<b>Fizik</b>	10	4	4	40
Katı bir iletkenin direncinin bağlı olduğu değişkenleri analiz eder.	2	0	1	0
Elektrik akımı, direnç ve potansiyel farkı kavramlarını açıklar.	2	1	1	50
Elektrik Akımı, direnç ve potansiyel farkı arasındaki ilişkileri analiz eder	5	2	2	40
<b>Kimya</b>	10	0	0	0
Kimyanın temel kanunlarını açıklar.	9	0	0	0
Mol kavramını açıklar.	1	0	0	0
<b>Biyoloji</b>	10	0	0	0
Mayozu açıklar.	9	0	0	0
Canlılarda hücre bölünmesinin gerekliliğini açıklar.	1	0	0	0

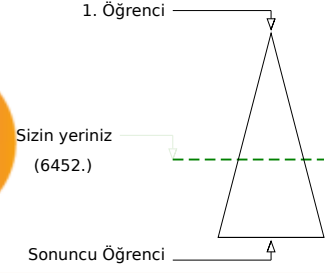
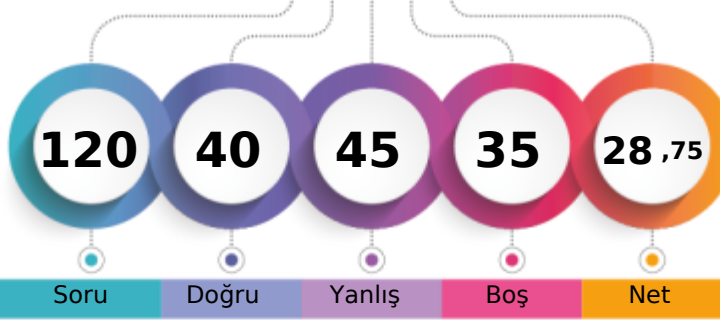

Şube	Kurum	İlçe	İl	Genel
Öğrenci Sıra No	24	228	228	6452
Sınava Katılan Öğrenci Sayısı	32	287	287	10817
				% 59,65

	Soru	Doğru	Yanlış	Boş	Net	Başarı
<b>TYT Türkçe</b>	<b>30</b>	<b>16</b>	<b>7</b>	<b>7</b>	<b>14,25</b>	<b>% 48</b>
Cevap Anahtarı	A	DBCDBBCBACCEBEEACBEBACCDEDED				
Cevaplarınız		Dc eB CcC Cd EEaA BEB CdaEDED				

	S	D	Y	B%
<b>Türkçe</b>	<b>30</b>	<b>16</b>	<b>7</b>	<b>53</b>
"Dede Korkut Hikâyeleri"ni inceler ve genel özelliklerini kavrar.	4	2	1	50
Edebiyatın tarihte ilişkisini belirler.	4	2	1	50
Türk edebiyatını dönemlere ayırır.	2	1	1	50
Türkçenin tarihi gelişimini inceler.	4	3	0	75

	Soru	Doğru	Yanlış	Boş	Net	Başarı
<b>TYT Matematik</b>	<b>30</b>	<b>7</b>	<b>7</b>	<b>16</b>	<b>5,25</b>	<b>% 18</b>
Cevap Anahtarı	A	ECCDEBDBCEBBDCEADDBEDACCBBCEB				
Cevaplarınız		ECd Ec Be e a ADe a C				

	S	D	Y	B%
<b>Matematik-1</b>	<b>30</b>	<b>7</b>	<b>7</b>	<b>23</b>
Olayların gerçekleşme sayısını toplama ve çarpma yöntemlerini kullanarak hesaplar.	3	2	1	67
n çeşit nesne ile oluşturulabilecek r li dizilişlerin (permütasyonların) kaç farklı şekilde yapılabileceğini hesaplar.	12	2	3	17
n elemanlı bir kümenin r tane elemanın kaç farklı şekilde seçilebileceğini hesaplar.	10	1	3	10
Sınırlı sayıda tekrarlayan nesnelerin dizilişlerini (permütasyonlarını) açıklayarak problemler çözer.	2	1	0	50
Pascal üçgenini açıklar.	1	1	0	100
Binom açılımını yapar.	2	0	0	0

	Soru	Doğru	Yanlış	Boş	Net	Başarı
Tarih-1	10	2	6	2	0,50	% 5
Coğrafya-1	10	6	1	3	5,75	% 58
Felsefe	5	4	1	0	3,75	% 75
Din Kül. ve Ahl. Bil.	5	2	3	0	1,25	% 25
<b>TYT Sosyal</b>	<b>30</b>	<b>14</b>	<b>11</b>	<b>5</b>	<b>11,25</b>	<b>% 38</b>
Cevap Anahtarı	A	CDBCEADBDDBCEDDABEBABDECEBADC				
Cevaplarınız		db e daBDeD C DDb EBABDaCdcAcC				

	S	D	Y	B%
<b>Tarih-1</b>	<b>10</b>	<b>2</b>	<b>6</b>	<b>20</b>
Anadolu ya yapılan Türk göçlerinin sosyokültürel etkilerini analiz eder.	2	0	2	0
Anadolu daki ilk Türk siyasi teşekküllerinin birbirleriyle ve çevre devletlerle olan ilişkilerini uzlaşma ve çatışma bağla	4	1	1	25
İslam dünyasının korunması bağlamında Türkiye Selçuklu Devleti ve Eyyubi Devleti nin Haçlılarla yaptıkları mücadele	1	0	1	0
Türklerin Anadolu ya yerleşmeye başlaması ile Türkiye Selçuklu Devleti nin yıkılışı arasındaki süreçte meydana gele	1	0	1	0
Türklerin Anadolu da devletleşme sürecini etkileyen faktörleri açıklar.	2	1	1	50
<b>Coğrafya-1</b>	<b>10</b>	<b>6</b>	<b>1</b>	<b>60</b>
Dünya nın tektonik oluşumunu açıklar.	4	3	0	75
İç kuvvetleri; yer şekillerinin oluşum sürecine etkileri açısından açıklar.	4	2	1	50
Jeolojik zamanların özelliklerini tektonik olaylarla ilişkilendirerek açıklar.	1	0	0	0
Kayaçların özellikleri ile yeryüzü şekillerinin oluşum süreçlerini ilişkilendirir.	1	1	0	100
<b>Felsefe</b>	<b>5</b>	<b>4</b>	<b>1</b>	<b>80</b>
Felsefi düşüncenin özelliklerini açıklar.	3	2	1	67
Felsefenin anlamını açıklar.	2	2	0	100
<b>Din Kül. ve Ahl. Bil.</b>	<b>5</b>	<b>2</b>	<b>3</b>	<b>40</b>
Allah inancının insan hayatındaki yeri ve önemini yorumlar.	1	0	1	0
Allah ın varlığı ve birliği konusunda akli ve nakli delilleri analiz eder.	1	0	1	0
İsim ve sıfatlarının yansımalarıyla Allah'ı tanıır.	2	1	1	50
İnsanın Allah ile irtibat yollarını fark eder.	1	1	0	100

	Soru	Doğru	Yanlış	Boş	Net	Başarı
Fizik	10	0	8	2	-2,00	% 0
Kimya	10	0	7	3	-1,75	% 0
Biyoloji	10	3	5	2	1,75	% 18
<b>TYT Fen</b>	<b>30</b>	<b>3</b>	<b>20</b>	<b>7</b>	<b>-2,00</b>	<b>% 0</b>
Cevap Anahtarı	A	ABEDCEDECBCBDCAEDEEEEEACAECCECD				
Cevaplarınız		deac aaed daced c cc ddAEd Ee				

	S	D	Y	B%
<b>Fizik</b>	<b>10</b>	<b>0</b>	<b>8</b>	<b>0</b>
Elektrik akımı, direnç ve potansiyel farkı kavramlarını açıklar.	2	0	2	0
Kati bir iletkenin direncinin bağlı olduğu değişkenleri analiz eder.	2	0	2	0
Elektrik Akımı, direnç ve potansiyel farkı arasındaki ilişkiyi analiz eder	5	0	3	0
<b>Kimya</b>	<b>10</b>	<b>0</b>	<b>7</b>	<b>0</b>
Kimyanın temel kanunlarını açıklar.	9	0	6	0
Mol kavramını açıklar.	1	0	1	0
<b>Biyoloji</b>	<b>10</b>	<b>3</b>	<b>5</b>	<b>30</b>
Mayozu açıklar.	9	3	4	33
Canlılarda hücre bölünmesinin gerekliliğini açıklar.	1	0	1	0

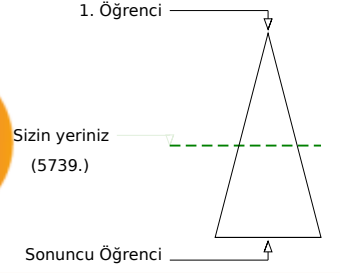
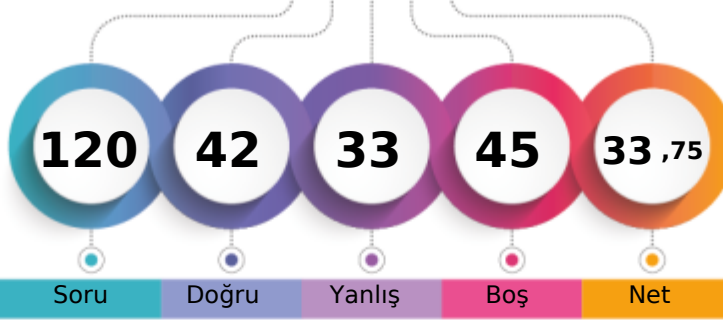

Soru Doğru Yanlış Boş Net

	Şube	Kurum	İlçe	İl	Genel
Öğrenci Sıra No	18	192	192	478	5739 % 53,06
Sınava Katılan Öğrenci Sayısı	32	287	287	596	10817

	Soru	Doğru	Yanlış	Boş	Net	Başarı
<b>TYT Türkçe</b>	30	10	10	10	7,50	% 25
Cevap Anahtarı	A	DBCDBBCBACCEBEEACBEBACDDEDED				
Cevaplarınız		eaCeB a c aBac A B eCaEDED				

	S	D	Y	B%
<b>Türkçe</b>	30	10	10	33
"Dede Korkut Hikâyeleri"ni inceler ve genel özelliklerini kavrar.	4	1	2	25
Edebiyatın tarihte ilişkisini belirler.	4	1	3	25
Türk edebiyatını dönemlere ayırır.	2	1	0	50
Türkçenin tarihi gelişimini inceler.	4	1	1	25

	Soru	Doğru	Yanlış	Boş	Net	Başarı
<b>TYT Matematik</b>	30	14	7	9	12,25	% 41
Cevap Anahtarı	A	ECCDEBDBCEBABBDCDEADDBEDACCBBCEB				
Cevaplarınız		Eeb E cdC BeBDaEADD a C CEB				

	S	D	Y	B%
<b>Matematik-1</b>	30	14	7	47
Olayların gerçekleşme sayısını toplama ve çarpma yöntemlerini kullanarak hesaplar.	3	1	2	33
n çeşit nesne ile oluşturulabilecek r li dizilişlerin (permütasyonların) kaç farklı şekilde yapılabileceğini hesaplar.	12	5	4	42
n elemanlı bir kümenin r tane elemanın kaç farklı şekilde seçilebileceğini hesaplar.	10	3	1	30
Sınırlı sayıda tekrarlayan nesnelerin dizilişlerini (permütasyonlarını) açıklayarak problemler çözer.	2	2	0	100
Pascal üçgenini açıklar.	1	1	0	100
Binom açılımını yapar.	2	2	0	100

	Soru	Doğru	Yanlış	Boş	Net	Başarı
Tarih-1	10	2	7	1	0,25	% 3
Coğrafya-1	10	3	2	5	2,50	% 25
Felsefe	5	3	1	1	2,75	% 55
Din Kül. ve Ahl. Bil.	5	3	0	2	3,00	% 60
<b>TYT Sosyal</b>	30	11	10	9	8,50	% 28
Cevap Anahtarı	A	CDBCEADBDDBCEDDABEBABDECEBADDC				
Cevaplarınız		DdeceadDe C eD Ec BDdCE A C				

	S	D	Y	B%
<b>Tarih-1</b>	10	2	7	20
Anadolu ya yapılan Türk göçlerinin sosyokültürel etkilerini analiz eder.	2	1	0	50
Anadolu daki ilk Türk siyasi teşekküllerinin birbirleriyle ve çevre devletlerle olan ilişkilerini uzlaşma ve çatışma bağla	4	1	3	25
İslam dünyasının korunması bağlamında Türkiye Selçuklu Devleti ve Eyyubi Devleti nin Haçlılarla yaptıkları mücadele	1	0	1	0
Türklerin Anadolu ya yerleşmeye başlaması ile Türkiye Selçuklu Devleti nin yıkılışı arasındaki süreçte meydana gele	1	0	1	0
Türklerin Anadolu da devletleşme sürecini etkileyen faktörleri açıklar.	2	0	2	0
<b>Coğrafya-1</b>	10	3	2	30
Dünya nın tektonik oluşumunu açıklar.	4	2	0	50
İç kuvvetleri; yer şekillerinin oluşum sürecine etkileri açısından açıklar.	4	1	1	25
Jeolojik zamanların özelliklerini tektonik olaylarla ilişkilendirerek açıklar.	1	0	0	0
Kayaçların özellikleri ile yeryüzü şekillerinin oluşum süreçlerini ilişkilendirir.	1	0	1	0
<b>Felsefe</b>	5	3	1	60
Felsefi düşüncenin özelliklerini açıklar.	3	1	1	33
Felsefenin anlamını açıklar.	2	2	0	100
<b>Din Kül. ve Ahl. Bil.</b>	5	3	0	60
Allah inancının insan hayatındaki yeri ve önemini yorumlar.	1	1	0	100
Allah ın varlığı ve birliği konusunda akli ve nakli delilleri analiz eder.	1	0	0	0
İsim ve sıfatlarının yansımalarıyla Allah'ı tanıır.	2	1	0	50
İnsanın Allah ile irtibat yollarını fark eder.	1	1	0	100

	Soru	Doğru	Yanlış	Boş	Net	Başarı
Fizik	10	3	2	5	2,50	% 25
Kimya	10	0	0	10	0,00	% 0
Biyoloji	10	4	4	2	3,00	% 30
<b>TYT Fen</b>	30	7	6	17	5,50	% 18
Cevap Anahtarı	A	ABEDCEDECBCBDCAEDEEEEEACAECCECD				
Cevaplarınız		A cD Eb EacCA edD				

	S	D	Y	B%
<b>Fizik</b>	10	3	2	30
Elektrik akımı, direnç ve potansiyel farkı kavramlarını açıklar.	2	1	0	50
Kati bir iletkenin direncinin bağlı olduğu değişkenleri analiz eder.	2	1	1	50
Elektrik Akımı, direnç ve potansiyel farkı arasındaki ilişkiyi analiz eder	5	1	1	20
<b>Kimya</b>	10	0	0	0
Kimyanın temel kanunlarını açıklar.	9	0	0	0
Mol kavramını açıklar.	1	0	0	0
<b>Biyoloji</b>	10	4	4	40
Mayozu açıklar.	9	4	4	44
Canlılarda hücre bölünmesinin gerekliliğini açıklar.	1	0	0	0



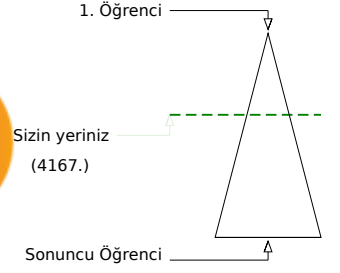
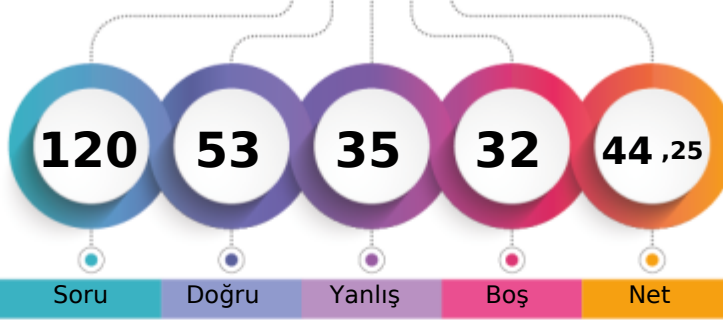

Soru Doğru Yanlış Boş Net

	Şube	Kurum	İlçe	İl	Genel
Öğrenci Sıra No	6	101	101	381	4167 % 38,52
Sınava Katılan Öğrenci Sayısı	32	287	287	596	10817

	Soru	Doğru	Yanlış	Boş	Net	Başarı
<b>TYT Türkçe</b>	<b>30</b>	<b>17</b>	<b>11</b>	<b>2</b>	<b>14,25</b>	<b>% 48</b>
Cevap Anahtarı	B	BCDBDBCCABCECEBEACEEBBABCDCEDDE				
Cevaplarınız		adDBeaCdABCECdebAC EBceCaC DDE				

	S	D	Y	B%
<b>Türkçe</b>	<b>30</b>	<b>17</b>	<b>11</b>	<b>57</b>
"Dede Korkut Hikâyeleri"ni inceler ve genel özelliklerini kavrar.	4	2	2	50
Edebiyatın tarihle ilişkisini belirler.	4	1	3	25
Türk edebiyatını dönemlere ayırır.	16	10	5	63
Türkçenin tarihi gelişimini inceler.	2	1	0	50
	4	3	1	75

	Soru	Doğru	Yanlış	Boş	Net	Başarı
<b>TYT Matematik</b>	<b>30</b>	<b>13</b>	<b>5</b>	<b>12</b>	<b>11,75</b>	<b>% 39</b>
Cevap Anahtarı	B	CEDECDBBBACEBCDDDEAEDBCACBCBBE				
Cevaplarınız		CE Ebc B C Ba DDEAbDB a E				

	S	D	Y	B%
<b>Matematik-1</b>	<b>30</b>	<b>13</b>	<b>5</b>	<b>43</b>
Olayların gerçekleşme sayısını toplama ve çarpma yöntemlerini kullanarak hesaplar.	3	2	1	67
n çeşit nesne ile oluşturulabilecek r li dizilişlerin (permütasyonların) kaç farklı şekilde yapılabileceğini hesaplar.	12	3	2	25
n elemanlı bir kümenin r tane elemanın kaç farklı şekilde seçilebileceğini hesaplar.	10	5	1	50
Sınırlı sayıda tekrarlayan nesnelerin dizilişlerini (permütasyonlarını) açıklayarak problemler çözer.	2	2	0	100
Pascal üçgenini açıklar.	1	0	1	0
Binom açılımını yapar.	2	1	0	50

	Soru	Doğru	Yanlış	Boş	Net	Başarı
Tarih-1	10	4	0	6	4,00	% 40
Coğrafya-1	10	3	4	3	2,00	% 20
Felsefe	5	4	1	0	3,75	% 75
Din Kül. ve Ahl. Bil.	5	3	2	0	2,50	% 50
<b>TYT Sosyal</b>	<b>30</b>	<b>14</b>	<b>7</b>	<b>9</b>	<b>12,25</b>	<b>% 41</b>
Cevap Anahtarı	B	BCCDAEDBDDDDCEAEBBADBECECAD				
Cevaplarınız		CD B D b DaEc dBADBBcAaCAD				

	S	D	Y	B%
<b>Tarih-1</b>	<b>10</b>	<b>4</b>	<b>0</b>	<b>40</b>
Anadolu daki ilk Türk siyasi teşekküllerinin birbirleriyle ve çevre devletlerle olan ilişkilerini uzlaşma ve çatışma bağla	4	0	0	0
Anadolu ya yapılan Türk göçlerinin sosyokültürel etkilerini analiz eder.	2	2	0	100
İslam dünyasının korunması bağlamında Türkiye Selçuklu Devleti ve Eyyubi Devleti nin Haçlılarla yaptıkları mücadeleyi	1	0	0	0
Türklerin Anadolu ya yerleşmeye başlaması ile Türkiye Selçuklu Devleti nin yıkılışı arasındaki süreçte meydana gele	1	0	0	0
Türklerin Anadolu da devletleşme sürecini etkileyen faktörleri açıklar.	2	2	0	100
<b>Coğrafya-1</b>	<b>10</b>	<b>3</b>	<b>4</b>	<b>30</b>
İç kuvvetleri; yer şekillerinin oluşum sürecine etkileri açısından açıklar.	4	1	1	25
Dünya nın tektonik oluşumunu açıklar.	4	1	3	25
Kayaçların özellikleri ile yeryüzü şekillerinin oluşum süreçlerini ilişkilendirir.	1	0	0	0
Jeolojik zamanların özelliklerini tektonik olaylarla ilişkilendirerek açıklar.	1	1	0	100
<b>Felsefe</b>	<b>5</b>	<b>4</b>	<b>1</b>	<b>80</b>
Felsefi düşüncenin özelliklerini açıklar.	3	2	1	67
Felsefenin anlamını açıklar.	2	2	0	100
<b>Din Kül. ve Ahl. Bil.</b>	<b>5</b>	<b>3</b>	<b>2</b>	<b>60</b>
Allah ın varlığı ve birliği konusunda akli ve nakli delilleri analiz eder.	1	0	1	0
Allah inancının insan hayatındaki yeri ve önemini yorumlar.	1	0	1	0
İnsanın Allah ile irtibat yollarını fark eder.	1	1	0	100
İsim ve sıfatlarının yansımalarıyla Allah'ı tanıır.	2	2	0	100

	Soru	Doğru	Yanlış	Boş	Net	Başarı
Fizik	10	1	9	0	-1,25	% 0
Kimya	10	0	1	9	-0,25	% 0
Biyoloji	10	8	2	0	7,50	% 75
<b>TYT Fen</b>	<b>30</b>	<b>9</b>	<b>12</b>	<b>9</b>	<b>6,00</b>	<b>% 20</b>
Cevap Anahtarı	B	EABEDDCCEBCCDAEDEEECEAAACEDEC				
Cevaplarınız		Ebedcabeae a ECEAACdbEC				

	S	D	Y	B%
<b>Fizik</b>	<b>10</b>	<b>1</b>	<b>9</b>	<b>10</b>
Katı bir iletkenin direncinin bağlı olduğu değişkenleri analiz eder.	2	1	1	50
Elektrik akımı, direnç ve potansiyel farkı kavramlarını açıklar.	3	0	2	0
Elektrik Akımı, direnç ve potansiyel farkı arasındaki ilişkiyi analiz eder	5	0	5	0
<b>Kimya</b>	<b>10</b>	<b>0</b>	<b>1</b>	<b>0</b>
Kimyanın temel kanunlarını açıklar.	9	0	1	0
Mol kavramını açıklar.	1	0	0	0
<b>Biyoloji</b>	<b>10</b>	<b>8</b>	<b>2</b>	<b>80</b>
Mayozu açıklar.	9	7	2	78
Canlılarda hücre bölünmesinin gerekliliğini açıklar.	1	1	0	100

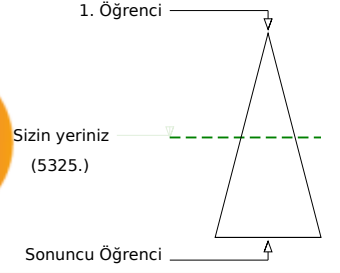
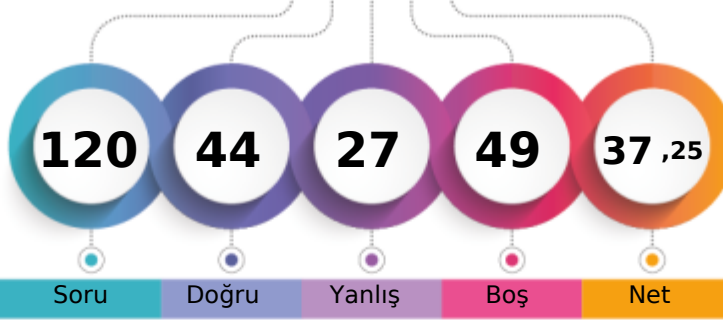

Soru Doğru Yanlış Boş Net

Şube	Kurum	İlçe	İl	Genel
Öğrenci Sıra No	14	168	454	5325 % 49,23
Sınava Katılan Öğrenci Sayısı	32	287	596	10817

Soru	Doğru	Yanlış	Boş	Net	Başarı	
<b>TYT Türkçe</b>	<b>30</b>	<b>17</b>	<b>9</b>	<b>4</b>	<b>14,75</b>	<b>% 49</b>
Cevap Anahtarı	B	BCDBDBCCABCECEBEACEEBBABCDCEDDE				
Cevaplarınız		BCDBDeC AaCE eEcdadB BCadEDDE				

S	D	Y	B%
<b>Türkçe</b>	<b>30</b>	<b>17</b>	<b>57</b>
"Dede Korkut Hikâyeleri"ni inceler ve genel özelliklerini kavrar.	4	3	75
Edebiyatın tarihle ilişkisini belirler.	4	3	75
Türk edebiyatını dönemlere ayırır.	16	7	44
Türkçenin tarihi gelişimini inceler.	2	1	50
	4	3	75

Soru	Doğru	Yanlış	Boş	Net	Başarı	
<b>TYT Matematik</b>	<b>30</b>	<b>8</b>	<b>3</b>	<b>19</b>	<b>7,25</b>	<b>% 24</b>
Cevap Anahtarı	B	CEDECDBBBACEBCDDDEAEDBCACBCBBE				
Cevaplarınız		e DE C c DD EAd C				

S	D	Y	B%
<b>Matematik-1</b>	<b>30</b>	<b>8</b>	<b>27</b>
Olayların gerçekleşme sayısını toplama ve çarpma yöntemlerini kullanarak hesaplar.	3	0	100
n çeşit nesne ile oluşturulabilecek r li dizilişlerin (permütasyonların) kaç farklı şekilde yapılabileceğini hesaplar.	12	3	25
n elemanlı bir kümenin r tane elemanın kaç farklı şekilde seçilebileceğini hesaplar.	10	2	20
Sınırlı sayıda tekrarlayan nesnelerin dizilişlerini (permütasyonlarını) açıklayarak problemler çözer.	2	2	100
Pascal üçgenini açıklar.	1	1	100
Binom açılımını yapar.	2	0	0

Soru	Doğru	Yanlış	Boş	Net	Başarı	
<b>Tarih-1</b>	<b>10</b>	<b>6</b>	<b>4</b>	<b>0</b>	<b>5,00</b>	<b>% 50</b>
<b>Coğrafya-1</b>	<b>10</b>	<b>3</b>	<b>3</b>	<b>4</b>	<b>2,25</b>	<b>% 23</b>
<b>Felsefe</b>	<b>5</b>	<b>5</b>	<b>0</b>	<b>0</b>	<b>5,00</b>	<b>% 100</b>
<b>Din Kül. ve Ahl. Bil.</b>	<b>5</b>	<b>3</b>	<b>2</b>	<b>0</b>	<b>2,50</b>	<b>% 50</b>
<b>TYT Sosyal</b>	<b>30</b>	<b>17</b>	<b>9</b>	<b>4</b>	<b>14,75</b>	<b>% 49</b>
Cevap Anahtarı	B	BCCDAEDBDDDDCEAEBBADBECECAD				
Cevaplarınız		cdCDAbcBDD ea Cb BBADBECEBaCAb				

S	D	Y	B%
<b>Tarih-1</b>	<b>10</b>	<b>6</b>	<b>60</b>
Anadolu daki ilk Türk siyasi teşekküllerinin birbirleriyle ve çevre devletlerle olan ilişkilerini uzlaşma ve çatışma bağla	4	1	25
Anadolu ya yapılan Türk göçlerinin sosyokültürel etkilerini analiz eder.	2	2	100
İslam dünyasının korunması bağlamında Türkiye Selçuklu Devleti ve Eyyubi Devleti nin Haçlılarla yaptıkları mücadeleyi	1	1	100
Türklerin Anadolu ya yerleşmeye başlaması ile Türkiye Selçuklu Devleti nin yıkılışı arasındaki süreçte meydana gele	1	0	100
Türklerin Anadolu da devletleşme sürecini etkileyen faktörleri açıklar.	2	2	100
<b>Coğrafya-1</b>	<b>10</b>	<b>3</b>	<b>30</b>
İç kuvvetleri; yer şekillerinin oluşum sürecine etkileri açısından açıklar.	4	1	25
Dünya nın tektonik oluşumunu açıklar.	4	2	50
Kayaçların özellikleri ile yeryüzü şekillerinin oluşum süreçlerini ilişkilendirir.	1	0	100
Jeolojik zamanların özelliklerini tektonik olaylarla ilişkilendirerek açıklar.	1	0	100
<b>Felsefe</b>	<b>5</b>	<b>5</b>	<b>100</b>
Felsefi düşüncenin özelliklerini açıklar.	3	3	100
Felsefenin anlamını açıklar.	2	2	100
<b>Din Kül. ve Ahl. Bil.</b>	<b>5</b>	<b>3</b>	<b>60</b>
Allah ın varlığı ve birliği konusunda akli ve nakli delilleri analiz eder.	1	1	100
Allah inancının insan hayatındaki yeri ve önemini yorumlar.	1	0	100
İnsanın Allah ile irtibat yollarını fark eder.	1	1	100
İsim ve sıfatlarının yansımalarıyla Allah'ı tanıır.	2	1	50

Soru	Doğru	Yanlış	Boş	Net	Başarı	
<b>Fizik</b>	<b>10</b>	<b>0</b>	<b>1</b>	<b>9</b>	<b>-0,25</b>	<b>% 0</b>
<b>Kimya</b>	<b>10</b>	<b>0</b>	<b>3</b>	<b>7</b>	<b>-0,75</b>	<b>% 0</b>
<b>Biyoloji</b>	<b>10</b>	<b>2</b>	<b>2</b>	<b>6</b>	<b>1,50</b>	<b>% 15</b>
<b>TYT Fen</b>	<b>30</b>	<b>2</b>	<b>6</b>	<b>22</b>	<b>0,50</b>	<b>% 2</b>
Cevap Anahtarı	B	EABEDDCCEBBCCDAEDEEECEAAEDEC				
Cevaplarınız		b da c EeE b				

S	D	Y	B%
<b>Fizik</b>	<b>10</b>	<b>0</b>	<b>10</b>
Katı bir iletkenin direncinin bağlı olduğu değişkenleri analiz eder.	2	0	100
Elektrik akımı, direnç ve potansiyel farkı kavramlarını açıklar.	2	0	100
Elektrik Akımı, direnç ve potansiyel farkı arasındaki ilişkiyi analiz eder	5	0	100
<b>Kimya</b>	<b>10</b>	<b>0</b>	<b>30</b>
Kimyanın temel kanunlarını açıklar.	9	0	100
Mol kavramını açıklar.	1	0	100
<b>Biyoloji</b>	<b>10</b>	<b>2</b>	<b>20</b>
Mayozu açıklar.	9	2	22
Canlılarda hücre bölünmesinin gerekliliğini açıklar.	1	0	100

TEKİRDAĞ / ÇERKEZKÖY  
Trakya Anadolu Lisesi

10E - 213  
EFSUN FİNCAN

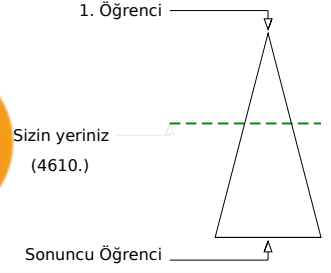
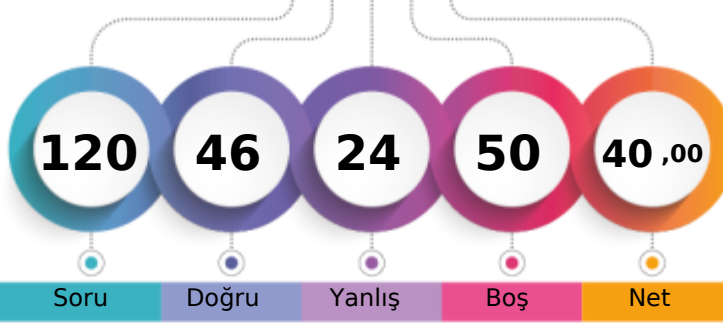

Şube	Kurum	İlçe	İl	Genel
Öğrenci Sıra No	9	124	124	4610 % 42,62
Sınava Katılan Öğrenci Sayısı	32	287	287	596 10817

Soru	Doğru	Yanlış	Boş	Net	Başarı	
<b>TYT Türkçe</b>	<b>30</b>	<b>20</b>	<b>5</b>	<b>5</b>	<b>18,75</b>	<b>% 63</b>
Cevap Anahtarı	B	BCDBDBCCABCECEBEACEEBABCDCEDE				
Cevaplarınız		aCDB aCCA db BEA EEBABCDdEDE				

S	D	Y	B%	
<b>Türkçe</b>	<b>30</b>	<b>20</b>	<b>5</b>	<b>67</b>
"Dede Korkut Hikâyeleri"ni inceler ve genel özelliklerini kavrar.	4	3	1	75
Edebiyatın tarihle ilişkisini belirler.	4	2	1	50
Türk edebiyatını dönemlere ayırır.	16	10	3	63
Türkçenin tarihi gelişimini inceler.	2	2	0	100
	4	3	0	75

Soru	Doğru	Yanlış	Boş	Net	Başarı	
<b>TYT Matematik</b>	<b>30</b>	<b>9</b>	<b>5</b>	<b>16</b>	<b>7,75</b>	<b>% 26</b>
Cevap Anahtarı	B	CEDECDBBBACBCEDDDEAEDBCACBCBBE				
Cevaplarınız		CE EC CadC DbEA d e				

S	D	Y	B%	
<b>Matematik-1</b>	<b>30</b>	<b>9</b>	<b>5</b>	<b>30</b>
Olayların gerçekleşme sayısını toplama ve çarpma yöntemlerini kullanarak hesaplar.	3	3	0	100
n çeşit nesne ile oluşturulabilecek r li dizilişlerin (permütasyonların) kaç farklı şekilde yapılabileceğini hesaplar.	12	2	1	17
n elemanlı bir kümenin r tane elemanın kaç farklı şekilde seçilebileceğini hesaplar.	10	2	4	20
Sınırlı sayıda tekrarlayan nesnelerin dizilişlerini (permütasyonlarını) açıklayarak problemler çözer.	2	2	0	100
Pascal üçgenini açıklar.	1	0	0	0
Binom açılımını yapar.	2	0	0	0

Soru	Doğru	Yanlış	Boş	Net	Başarı	
<b>Tarih-1</b>	<b>10</b>	<b>5</b>	<b>1</b>	<b>4</b>	<b>4,75</b>	<b>% 48</b>
<b>Coğrafya-1</b>	<b>10</b>	<b>2</b>	<b>3</b>	<b>5</b>	<b>1,25</b>	<b>% 13</b>
<b>Felsefe</b>	<b>5</b>	<b>3</b>	<b>0</b>	<b>2</b>	<b>3,00</b>	<b>% 60</b>
<b>Din Kül. ve Ahl. Bil.</b>	<b>5</b>	<b>2</b>	<b>0</b>	<b>3</b>	<b>2,00</b>	<b>% 40</b>
<b>TYT Sosyal</b>	<b>30</b>	<b>12</b>	<b>4</b>	<b>14</b>	<b>11,00</b>	<b>% 37</b>
Cevap Anahtarı	B	BCCDAEDBDDDDCEAEBBADBECECAD				
Cevaplarınız		CeA BDD D Cbc dA B C EC				

S	D	Y	B%	
<b>Tarih-1</b>	<b>10</b>	<b>5</b>	<b>1</b>	<b>50</b>
Anadolu daki ilk Türk siyasi teşekküllerinin birbirleriyle ve çevre devletlerle olan ilişkilerini uzlaşma ve çatışma bağla	4	1	0	25
Anadolu ya yapılan Türk göçlerinin sosyokültürel etkilerini analiz eder.	2	1	1	50
İslam dünyasının korunması bağlamında Türkiye Selçuklu Devleti ve Eyyubi Devleti nin Haçlılarla yaptıkları mücadeleyi	1	1	0	100
Türklerin Anadolu ya yerleşmeye başlaması ile Türkiye Selçuklu Devleti nin yıkılışı arasındaki süreçte meydana gele	1	0	0	0
Türklerin Anadolu da devletleşme sürecini etkileyen faktörleri açıklar.	2	2	0	100
<b>Coğrafya-1</b>	<b>10</b>	<b>2</b>	<b>3</b>	<b>20</b>
İç kuvvetleri; yer şekillerinin oluşum sürecine etkileri açısından açıklar.	4	0	2	0
Dünya nın tektonik oluşumunu açıklar.	4	2	0	50
Kayaçların özellikleri ile yeryüzü şekillerinin oluşum süreçlerini ilişkilendirir.	1	0	0	0
Jeolojik zamanların özelliklerini tektonik olaylarla ilişkilendirerek açıklar.	1	0	1	0
<b>Felsefe</b>	<b>5</b>	<b>3</b>	<b>0</b>	<b>60</b>
Felsefi düşüncenin özelliklerini açıklar.	3	2	0	67
Felsefenin anlamını açıklar.	2	1	0	50
<b>Din Kül. ve Ahl. Bil.</b>	<b>5</b>	<b>2</b>	<b>0</b>	<b>40</b>
Allah ın varlığı ve birliği konusunda akli ve nakli delilleri analiz eder.	1	0	0	0
Allah inancının insan hayatındaki yeri ve önemini yorumlar.	1	1	0	100
İnsanın Allah ile irtibat yollarını fark eder.	1	1	0	100
İsim ve sıfatlarının yansımalarıyla Allah'ı tanıır.	2	0	0	0

Soru	Doğru	Yanlış	Boş	Net	Başarı	
<b>Fizik</b>	<b>10</b>	<b>1</b>	<b>6</b>	<b>3</b>	<b>-0,50</b>	<b>% 0</b>
<b>Kimya</b>	<b>10</b>	<b>0</b>	<b>3</b>	<b>7</b>	<b>-0,75</b>	<b>% 0</b>
<b>Biyoloji</b>	<b>10</b>	<b>4</b>	<b>1</b>	<b>5</b>	<b>3,75</b>	<b>% 38</b>
<b>TYT Fen</b>	<b>30</b>	<b>5</b>	<b>10</b>	<b>15</b>	<b>2,50</b>	<b>% 8</b>
Cevap Anahtarı	B	EABEDDCCEBBCCDAEDEEECEAAACEDEC				
Cevaplarınız		aAd cbda ad d E AC bE				

S	D	Y	B%	
<b>Fizik</b>	<b>10</b>	<b>1</b>	<b>6</b>	<b>10</b>
Katı bir iletkenin direncinin bağlı olduğu değişkenleri analiz eder.	2	0	2	0
Elektrik akımı, direnç ve potansiyel farkı kavramlarını açıklar.	2	1	1	50
Elektrik Akımı, direnç ve potansiyel farkı arasındaki ilişkiyi analiz eder	5	0	3	0
<b>Kimya</b>	<b>10</b>	<b>0</b>	<b>3</b>	<b>0</b>
Kimyanın temel kanunlarını açıklar.	9	0	3	0
Mol kavramını açıklar.	1	0	0	0
<b>Biyoloji</b>	<b>10</b>	<b>4</b>	<b>1</b>	<b>40</b>
Mayozu açıklar.	9	3	1	33
Canlılarda hücre bölünmesinin gerekliliğini açıklar.	1	1	0	100

TEKİRDAĞ / ÇERKEZKÖY  
Trakya Anadolu Lisesi

10E - 451  
EYÜP CAN SEVDİ

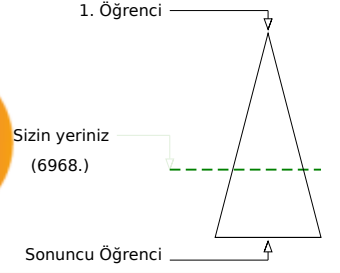
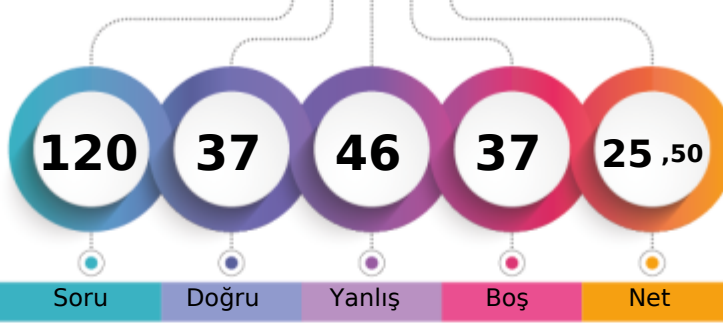

Şube	Kurum	İlçe	İl	Genel
Öğrenci Sıra No	27	249	249	6968
Sınava Katılan Öğrenci Sayısı	32	287	287	10817
				% 64,42

	Soru	Doğru	Yanlış	Boş	Net	Başarı
<b>TYT Türkçe</b>	<b>30</b>	<b>18</b>	<b>6</b>	<b>6</b>	<b>16,50</b>	<b>% 55</b>
Cevap Anahtarı	A	DBCDBBCBACCEBEEACBEBACDEDED				
Cevaplarınız		DBbDBaCBCA B Ea aBdD CCDEDED				

	S	D	Y	B%
<b>Türkçe</b>	<b>30</b>	<b>18</b>	<b>6</b>	<b>60</b>
"Dede Korkut Hikâyeleri"ni inceler ve genel özelliklerini kavrar.	4	3	0	75
Edebiyatın tarihte ilişkisini belirler.	4	3	1	75
Türk edebiyatını dönemlere ayırır.	2	1	1	50
Türkçenin tarihi gelişimini inceler.	4	1	1	25

	Soru	Doğru	Yanlış	Boş	Net	Başarı
<b>TYT Matematik</b>	<b>30</b>	<b>5</b>	<b>11</b>	<b>14</b>	<b>2,25</b>	<b>% 8</b>
Cevap Anahtarı	A	ECCDEBDBCEBABBCEADDBEDACCBCEB				
Cevaplarınız		Eeaca a Cb cc b cD a AC				

	S	D	Y	B%
<b>Matematik-1</b>	<b>30</b>	<b>5</b>	<b>11</b>	<b>17</b>
Olayların gerçekleşme sayısını toplama ve çarpma yöntemlerini kullanarak hesaplar.	3	1	2	33
n çeşit nesne ile oluşturulabilecek r li dizilişlerin (permütasyonların) kaç farklı şekilde yapılabileceğini hesaplar.	12	1	5	8
n elemanlı bir kümenin r tane elemanın kaç farklı şekilde seçilebileceğini hesaplar.	10	3	3	30
Sınırlı sayıda tekrarlayan nesnelerin dizilişlerini (permütasyonlarını) açıklayarak problemler çözer.	2	0	1	0
Pascal üçgenini açıklar.	1	0	0	0
Binom açılımını yapar.	2	0	0	0

	Soru	Doğru	Yanlış	Boş	Net	Başarı
Tarih-1	10	6	1	3	5,75	% 58
Coğrafya-1	10	0	5	5	-1,25	% 0
Felsefe	5	3	2	0	2,50	% 50
Din Kül. ve Ahl. Bil.	5	3	0	2	3,00	% 60
<b>TYT Sosyal</b>	<b>30</b>	<b>12</b>	<b>8</b>	<b>10</b>	<b>10,00</b>	<b>% 33</b>
Cevap Anahtarı	A	CDBCEADBDDBCEDDABEBABDECEBADC				
Cevaplarınız		CD C ADeD a e ddd cBDdCE A C				

	S	D	Y	B%
<b>Tarih-1</b>	<b>10</b>	<b>6</b>	<b>1</b>	<b>60</b>
Anadolu ya yapılan Türk göçlerinin sosyokültürel etkilerini analiz eder.	2	2	0	100
Anadolu daki ilk Türk siyasi teşekküllerinin birbirleriyle ve çevre devletlerle olan ilişkilerini uzlaşma ve çatışma bağla	4	2	0	50
İslam dünyasının korunması bağlamında Türkiye Selçuklu Devleti ve Eyyubi Devleti nin Haçlılarla yaptıkları mücadele	1	1	0	100
Türklerin Anadolu ya yerleşmeye başlaması ile Türkiye Selçuklu Devleti nin yıkılışı arasındaki süreçte meydana gele	1	1	0	100
Türklerin Anadolu da devletleşme sürecini etkileyen faktörleri açıklar.	2	0	1	0
<b>Coğrafya-1</b>	<b>10</b>	<b>0</b>	<b>5</b>	<b>0</b>
Dünya nın tektonik oluşumunu açıklar.	4	0	2	0
İç kuvvetleri; yer şekillerinin oluşum sürecine etkileri açısından açıklar.	4	0	2	0
Jeolojik zamanların özelliklerini tektonik olaylarla ilişkilendirerek açıklar.	1	0	0	0
Kayaçların özellikleri ile yeryüzü şekillerinin oluşum süreçlerini ilişkilendirir.	1	0	1	0
<b>Felsefe</b>	<b>5</b>	<b>3</b>	<b>2</b>	<b>60</b>
Felsefi düşüncenin özelliklerini açıklar.	3	1	2	33
Felsefenin anlamını açıklar.	2	2	0	100
<b>Din Kül. ve Ahl. Bil.</b>	<b>5</b>	<b>3</b>	<b>0</b>	<b>60</b>
Allah inancının insan hayatındaki yeri ve önemini yorumlar.	1	1	0	100
Allah ın varlığı ve birliği konusunda akli ve nakli delilleri analiz eder.	1	0	0	0
İsim ve sıfatlarının yansımalarıyla Allah'ı tanıır.	2	1	0	50
İnsanın Allah ile irtibat yollarını fark eder.	1	1	0	100

	Soru	Doğru	Yanlış	Boş	Net	Başarı
Fizik	10	1	8	1	-1,00	% 0
Kimya	10	0	5	5	-1,25	% 0
Biyoloji	10	1	8	1	-1,00	% 0
<b>TYT Fen</b>	<b>30</b>	<b>2</b>	<b>21</b>	<b>7</b>	<b>-3,25</b>	<b>% 0</b>
Cevap Anahtarı	A	ABEDCEDECBCBDCAEDEEEEEACAECCECD				
Cevaplarınız		cdaDba aaaaca ccdCAae deab				

	S	D	Y	B%
<b>Fizik</b>	<b>10</b>	<b>1</b>	<b>8</b>	<b>10</b>
Elektrik akımı, direnç ve potansiyel farkı kavramlarını açıklar.	2	0	2	0
Kati bir iletkenin direncinin bağlı olduğu değişkenleri analiz eder.	2	1	1	50
Elektrik Akımı, direnç ve potansiyel farkı arasındaki ilişkiyi analiz eder	5	0	4	0
<b>Kimya</b>	<b>10</b>	<b>0</b>	<b>5</b>	<b>0</b>
Kimyanın temel kanunlarını açıklar.	9	0	4	0
Mol kavramını açıklar.	1	0	1	0
<b>Biyoloji</b>	<b>10</b>	<b>1</b>	<b>8</b>	<b>10</b>
Mayozu açıklar.	9	1	7	11
Canlılarda hücre bölünmesinin gerekliliğini açıklar.	1	0	1	0

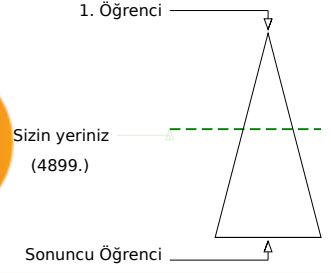
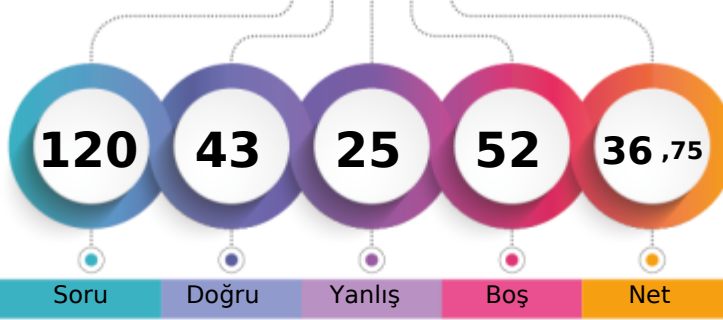

Soru Doğru Yanlış Boş Net

	Şube	Kurum	İlçe	İl	Genel
Öğrenci Sıra No	11	144	144	429	4899 % 45,29
Sınava Katılan Öğrenci Sayısı	32	287	287	596	10817

	Soru	Doğru	Yanlış	Boş	Net	Başarı
<b>TYT Türkçe</b>	30	14	6	10	12,50	% 42
Cevap Anahtarı	B	BCDBDBCCABCECEBEACEEBBABCDCEDDE				
Cevaplarınız		BCDBEadCA	BdA	acB BC	EDD	

	S	D	Y	B%
<b>Türkçe</b>	30	14	6	47
"Dede Korkut Hikâyeleri"ni inceler ve genel özelliklerini kavrar.	4	2	1	50
Edebiyatın tarihle ilişkisini belirler.	4	1	2	25
Türk edebiyatını dönemlere ayırır.	16	7	2	44
Türkçenin tarihi gelişimini inceler.	2	1	1	50
	4	3	0	75

	Soru	Doğru	Yanlış	Boş	Net	Başarı
<b>TYT Matematik</b>	30	14	6	10	12,50	% 42
Cevap Anahtarı	B	CEDECDBBBACEBCDDDEAEDBCACBCBBE				
Cevaplarınız		eEDEDc	BBeCac	CCDDDEAE	A	

	S	D	Y	B%
<b>Matematik-1</b>	30	14	6	47
Olayların gerçekleşme sayısını toplama ve çarpma yöntemlerini kullanarak hesaplar.	3	1	2	33
n çeşit nesne ile oluşturulabilecek r li dizilişlerin (permütasyonların) kaç farklı şekilde yapılabileceğini hesaplar.	12	6	3	50
n elemanlı bir kümenin r tane elemanın kaç farklı şekilde seçilebileceğini hesaplar.	10	5	1	50
Sınırlı sayıda tekrarlayan nesnelerin dizilişlerini (permütasyonlarını) açıklayarak problemler çözer.	2	2	0	100
Pascal üçgenini açıklar.	1	0	0	0
Binom açılımını yapar.	2	0	0	0

	Soru	Doğru	Yanlış	Boş	Net	Başarı
Tarih-1	10	2	4	4	1,00	% 10
Coğrafya-1	10	1	3	6	0,25	% 3
Felsefe	5	3	1	1	2,75	% 55
Din Kül. ve Ahl. Bil.	5	3	2	0	2,50	% 50
<b>TYT Sosyal</b>	30	9	10	11	6,50	% 22
Cevap Anahtarı	B	BCCDAEDBDDDDCEAEBBADBECECAD				
Cevaplarınız		c d AcaB	eeC	c	DBcCBabAD	

	S	D	Y	B%
<b>Tarih-1</b>	10	2	4	20
Anadolu daki ilk Türk siyasi teşekküllerinin birbirleriyle ve çevre devletlerle olan ilişkilerini uzlaşma ve çatışma bağla	4	0	2	0
Anadolu ya yapılan Türk göçlerinin sosyokültürel etkilerini analiz eder.	2	0	1	0
İslam dünyasının korunması bağlamında Türkiye Selçuklu Devleti ve Eyyubi Devleti nin Haçlılarla yaptıkları mücadeleyi	1	1	0	100
Türklerin Anadolu ya yerleşmeye başlaması ile Türkiye Selçuklu Devleti nin yıkılışı arasındaki süreçte meydana gele	1	0	1	0
Türklerin Anadolu da devletleşme sürecini etkileyen faktörleri açıklar.	2	1	0	50
<b>Coğrafya-1</b>	10	1	3	10
İç kuvvetleri; yer şekillerinin oluşum sürecine etkileri açısından açıklar.	4	0	1	0
Dünya nın tektonik oluşumunu açıklar.	4	1	1	25
Kayaçların özellikleri ile yeryüzü şekillerinin oluşum süreçlerini ilişkilendirir.	1	0	1	0
Jeolojik zamanların özelliklerini tektonik olaylarla ilişkilendirerek açıklar.	1	0	0	0
<b>Felsefe</b>	5	3	1	60
Felsefi düşüncenin özelliklerini açıklar.	3	1	1	33
Felsefenin anlamını açıklar.	2	2	0	100
<b>Din Kül. ve Ahl. Bil.</b>	5	3	2	60
Allah ın varlığı ve birliği konusunda akli ve nakli delilleri analiz eder.	1	1	0	100
Allah inancının insan hayatındaki yeri ve önemini yorumlar.	1	0	1	0
İnsanın Allah ile irtibat yollarını fark eder.	1	0	1	0
İsim ve sıfatlarının yansımalarıyla Allah'ı tanıır.	2	2	0	100

	Soru	Doğru	Yanlış	Boş	Net	Başarı
Fizik	10	3	3	4	2,25	% 23
Kimya	10	0	0	10	0,00	% 0
Biyoloji	10	3	0	7	3,00	% 30
<b>TYT Fen</b>	30	6	3	21	5,25	% 18
Cevap Anahtarı	B	EABEDDCCEBBCCDAEDEEECEAAACEDEC				
Cevaplarınız		cA	Ebd	a	EAA	

	S	D	Y	B%
<b>Fizik</b>	10	3	3	30
Katı bir iletkenin direncinin bağlı olduğu değişkenleri analiz eder.	2	1	1	50
Elektrik akımı, direnç ve potansiyel farkı kavramlarını açıklar.	2	1	0	50
Elektrik Akımı, direnç ve potansiyel farkı arasındaki ilişkiyi analiz eder	5	1	2	20
<b>Kimya</b>	10	0	0	0
Kimyanın temel kanunlarını açıklar.	9	0	0	0
Mol kavramını açıklar.	1	0	0	0
<b>Biyoloji</b>	10	3	0	30
Mayozu açıklar.	9	3	0	33
Canlılarda hücre bölünmesinin gerekliliğini açıklar.	1	0	0	0

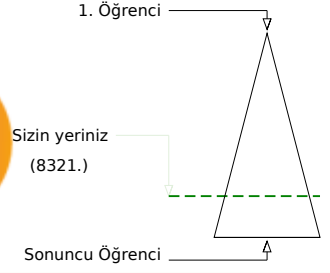
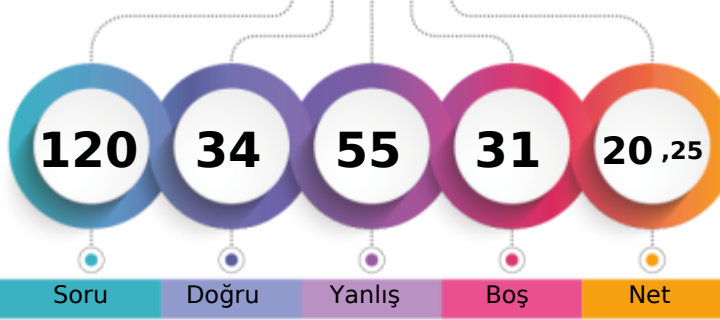

Şube	Kurum	İlçe	İl	Genel
Öğrenci Sıra No	31	276	276	573
Sınava Katılan Öğrenci Sayısı	32	287	287	596
				8321 % 76,93
				10817

	Soru	Doğru	Yanlış	Boş	Net	Başarı
<b>TYT Türkçe</b>	30	13	15	2	9,25	% 31
Cevap Anahtarı	A	DBCDBBCBACCEBEEACBEBACDDEDE				
Cevaplarınız		baaeBc*aCAbdEBdaEcCe*BACdDED				

	S	D	Y	B%
<b>Türkçe</b>	30	13	15	43
"Dede Korkut Hikâyeleri"ni inceler ve genel özelliklerini kavrar.	4	1	3	25
Edebiyatın tarihte ilişkisini belirler.	4	1	3	25
Türk edebiyatını dönemlere ayırır.	2	2	0	100
Türkçenin tarihi gelişimini inceler.	4	2	2	50

	Soru	Doğru	Yanlış	Boş	Net	Başarı
<b>TYT Matematik</b>	30	5	14	11	1,50	% 5
Cevap Anahtarı	A	ECCDEBDBCEBABBCEADDBEDACCBCEB				
Cevaplarınız		aed E ac eB aEAb B edb cda				

	S	D	Y	B%
<b>Matematik-1</b>	30	5	14	17
Olayların gerçekleşme sayısını toplama ve çarpma yöntemlerini kullanarak hesaplar.	3	0	3	0
n çeşit nesne ile oluşturulabilecek r li dizilişlerin (permütasyonların) kaç farklı şekilde yapılabileceğini hesaplar.	12	2	5	17
n elemanlı bir kümenin r tane elemanın kaç farklı şekilde seçilebileceğini hesaplar.	10	1	4	10
Sınırlı sayıda tekrarlayan nesnelerin dizilişlerini (permütasyonlarını) açıklayarak problemler çözer.	2	2	0	100
Pascal üçgenini açıklar.	1	0	1	0
Binom açılımını yapar.	2	0	1	0

	Soru	Doğru	Yanlış	Boş	Net	Başarı
Tarih-1	10	3	7	0	1,25	% 13
Coğrafya-1	10	2	6	2	0,50	% 5
Felsefe	5	4	1	0	3,75	% 75
Din Kül. ve Ahl. Bil.	5	3	2	0	2,50	% 50
<b>TYT Sosyal</b>	30	12	16	2	8,00	% 27
Cevap Anahtarı	A	CDBCEADBDDBCEDDABEBABDECEBADC				
Cevaplarınız		eeBCcbaBebe abD eeaBeBDECEaAcC				

	S	D	Y	B%
<b>Tarih-1</b>	10	3	7	30
Anadolu ya yapılan Türk göçlerinin sosyokültürel etkilerini analiz eder.	2	0	2	0
Anadolu daki ilk Türk siyasi teşekküllerinin birbirleriyle ve çevre devletlerle olan ilişkilerini uzlaşma ve çatışma bağla	4	2	2	50
İslam dünyasının korunması bağlamında Türkiye Selçuklu Devleti ve Eyyubi Devleti nin Haçlılarla yaptıkları mücadele	1	0	1	0
Türklerin Anadolu ya yerleşmeye başlaması ile Türkiye Selçuklu Devleti nin yıkılışı arasındaki süreçte meydana gele	1	0	1	0
Türklerin Anadolu da devletleşme sürecini etkileyen faktörleri açıklar.	2	1	1	50
<b>Coğrafya-1</b>	10	2	6	20
Dünya nın tektonik oluşumunu açıklar.	4	0	3	0
İç kuvvetleri; yer şekillerinin oluşum sürecine etkileri açısından açıklar.	4	1	2	25
Jeolojik zamanların özelliklerini tektonik olaylarla ilişkilendirerek açıklar.	1	0	1	0
Kayaçların özellikleri ile yeryüzü şekillerinin oluşum süreçlerini ilişkilendirir.	1	1	0	100
<b>Felsefe</b>	5	4	1	80
Felsefi düşüncenin özelliklerini açıklar.	3	2	1	67
Felsefenin anlamını açıklar.	2	2	0	100
<b>Din Kül. ve Ahl. Bil.</b>	5	3	2	60
Allah inancının insan hayatındaki yeri ve önemini yorumlar.	1	1	0	100
Allah ın varlığı ve birliği konusunda akli ve nakli delilleri analiz eder.	1	0	1	0
İsim ve sıfatlarının yansımalarıyla Allah'ı tanıır.	2	1	1	50
İnsanın Allah ile iribat yollarını fark eder.	1	1	0	100

	Soru	Doğru	Yanlış	Boş	Net	Başarı
Fizik	10	3	6	1	1,50	% 15
Kimya	10	0	0	10	0,00	% 0
Biyoloji	10	1	4	5	0,00	% 0
<b>TYT Fen</b>	30	4	10	16	1,50	% 5
Cevap Anahtarı	A	ABEDCEDECBCBDCAEDEEEEAACECCED				
Cevaplarınız		d aaCcbEeB dEde e				

	S	D	Y	B%
<b>Fizik</b>	10	3	6	30
Elektrik akımı, direnç ve potansiyel farkı kavramlarını açıklar.	2	0	1	0
Kati bir iletkenin direncinin bağlı olduğu değişkenleri analiz eder.	2	0	2	0
Elektrik Akımı, direnç ve potansiyel farkı arasındaki ilişkiyi analiz eder	5	2	3	40
<b>Kimya</b>	10	0	0	0
Kimyanın temel kanunlarını açıklar.	9	0	0	0
Mol kavramını açıklar.	1	0	0	0
<b>Biyoloji</b>	10	1	4	10
Mayozu açıklar.	9	1	3	11
Canlılarda hücre bölünmesinin gerekliliğini açıklar.	1	0	1	0

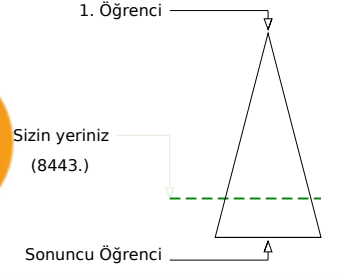
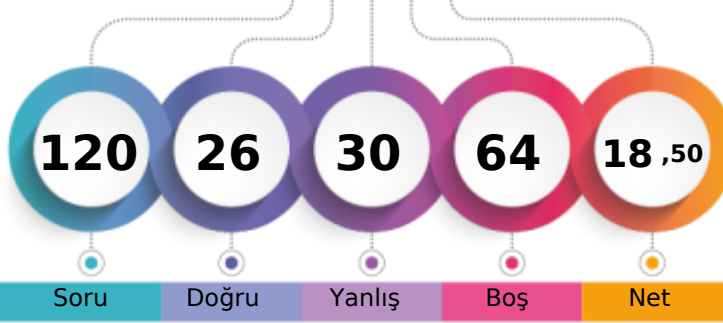

Şube	Kurum	İlçe	İl	Genel
Öğrenci Sıra No	32	278	278	576
Sınava Katılan Öğrenci Sayısı	32	287	287	596
				8443 % 78,05
				10817

	Soru	Doğru	Yanlış	Boş	Net	Başarı
<b>TYT Türkçe</b>	<b>30</b>	<b>14</b>	<b>12</b>	<b>4</b>	<b>11,00</b>	<b>% 37</b>
Cevap Anahtarı	A	DBCDBBCBACCEBEEACBEBACDEDED				
Cevaplarınız		cebeB bBeebCde EEbdB B CCDEDED				

	S	D	Y	B%
<b>Türkçe</b>	<b>30</b>	<b>14</b>	<b>12</b>	<b>47</b>
"Dede Korkut Hikâyeleri"ni inceler ve genel özelliklerini kavrar.	4	1	2	25
Edebiyatın tarihte ilişkisini belirler.	4	2	2	50
Türk edebiyatını dönemlere ayırır.	2	2	0	100
Türkçenin tarihi gelişimini inceler.	4	1	3	25

	Soru	Doğru	Yanlış	Boş	Net	Başarı
<b>TYT Matematik</b>	<b>30</b>	<b>1</b>	<b>2</b>	<b>27</b>	<b>0,50</b>	<b>% 2</b>
Cevap Anahtarı	A	ECCDEBDBCEBABBDCDEADDBEDACCBCEB				
Cevaplarınız		be A				

	S	D	Y	B%
<b>Matematik-1</b>	<b>30</b>	<b>1</b>	<b>2</b>	<b>3</b>
Olayların gerçekleşme sayısını toplama ve çarpma yöntemlerini kullanarak hesaplar.	3	0	2	0
n çeşit nesne ile oluşturulabilecek r li dizilişlerin (permütasyonların) kaç farklı şekilde yapılabileceğini hesaplar.	12	0	0	0
n elemanlı bir kümenin r tane elemanın kaç farklı şekilde seçilebileceğini hesaplar.	10	0	0	0
Sınırlı sayıda tekrarlayan nesnelerin dizilişlerini (permütasyonlarını) açıklayarak problemler çözer.	2	1	0	50
Pascal üçgenini açıklar.	1	0	0	0
Binom açılımını yapar.	2	0	0	0

	Soru	Doğru	Yanlış	Boş	Net	Başarı
Tarih-1	10	2	7	1	0,25	% 3
Coğrafya-1	10	1	6	3	-0,50	% 0
Felsefe	5	3	2	0	2,50	% 50
Din Kül. ve Ahl. Bil.	5	5	0	0	5,00	% 100
<b>TYT Sosyal</b>	<b>30</b>	<b>11</b>	<b>15</b>	<b>4</b>	<b>7,25</b>	<b>% 24</b>
Cevap Anahtarı	A	CDBCEADBDDBCEDDABEBABDECEBADC				
Cevaplarınız		Ccdbcc eDeacC a d bdAdDaCEBADC				

	S	D	Y	B%
<b>Tarih-1</b>	<b>10</b>	<b>2</b>	<b>7</b>	<b>20</b>
Anadolu ya yapılan Türk göçlerinin sosyokültürel etkilerini analiz eder.	2	1	1	50
Anadolu daki ilk Türk siyasi teşekküllerinin birbirleriyle ve çevre devletlerle olan ilişkilerini uzlaşma ve çatışma bağla	4	1	3	25
İslam dünyasının korunması bağlamında Türkiye Selçuklu Devleti ve Eyyubi Devleti nin Haçlılarla yaptıkları mücadele	1	0	1	0
Türklerin Anadolu ya yerleşmeye başlaması ile Türkiye Selçuklu Devleti nin yıkılışı arasındaki süreçte meydana gele	1	0	0	0
Türklerin Anadolu da devletleşme sürecini etkileyen faktörleri açıklar.	2	0	2	0
<b>Coğrafya-1</b>	<b>10</b>	<b>1</b>	<b>6</b>	<b>10</b>
Dünya nın tektonik oluşumunu açıklar.	4	1	1	25
İç kuvvetleri; yer şekillerinin oluşum sürecine etkileri açısından açıklar.	4	0	4	0
Jeolojik zamanların özelliklerini tektonik olaylarla ilişkilendirerek açıklar.	1	0	0	0
Kayaçların özellikleri ile yeryüzü şekillerinin oluşum süreçlerini ilişkilendirir.	1	0	1	0
<b>Felsefe</b>	<b>5</b>	<b>3</b>	<b>2</b>	<b>60</b>
Felsefi düşüncenin özelliklerini açıklar.	3	1	2	33
Felsefenin anlamını açıklar.	2	2	0	100
<b>Din Kül. ve Ahl. Bil.</b>	<b>5</b>	<b>5</b>	<b>0</b>	<b>100</b>
Allah inancının insan hayatındaki yeri ve önemini yorumlar.	1	1	0	100
Allah ın varlığı ve birliği konusunda akli ve nakli delilleri analiz eder.	1	1	0	100
İsim ve sıfatlarının yansımalarıyla Allah'ı tanıır.	2	2	0	100
İnsanın Allah ile irtibat yollarını fark eder.	1	1	0	100

	Soru	Doğru	Yanlış	Boş	Net	Başarı
Fizik	10	0	1	9	-0,25	% 0
Kimya	10	0	0	10	0,00	% 0
Biyoloji	10	0	0	10	0,00	% 0
<b>TYT Fen</b>	<b>30</b>	<b>0</b>	<b>1</b>	<b>29</b>	<b>-0,25</b>	<b>% 0</b>
Cevap Anahtarı	A	ABEDCEDECBCBDCAEDEEEEAECACCCED				
Cevaplarınız		e				

	S	D	Y	B%
<b>Fizik</b>	<b>10</b>	<b>0</b>	<b>1</b>	<b>0</b>
Elektrik akımı, direnç ve potansiyel farkı kavramlarını açıklar.	2	0	0	0
Kati bir iletkenin direncinin bağlı olduğu değişkenleri analiz eder.	2	0	0	0
Elektrik Akımı, direnç ve potansiyel farkı arasındaki ilişkiyi analiz eder	5	0	0	0
<b>Kimya</b>	<b>10</b>	<b>0</b>	<b>0</b>	<b>0</b>
Kimyanın temel kanunlarını açıklar.	9	0	0	0
Mol kavramını açıklar.	1	0	0	0
<b>Biyoloji</b>	<b>10</b>	<b>0</b>	<b>0</b>	<b>0</b>
Mayozu açıklar.	9	0	0	0
Canlılarda hücre bölünmesinin gerekliliğini açıklar.	1	0	0	0

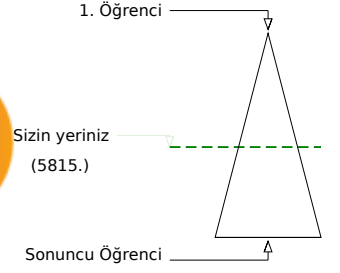
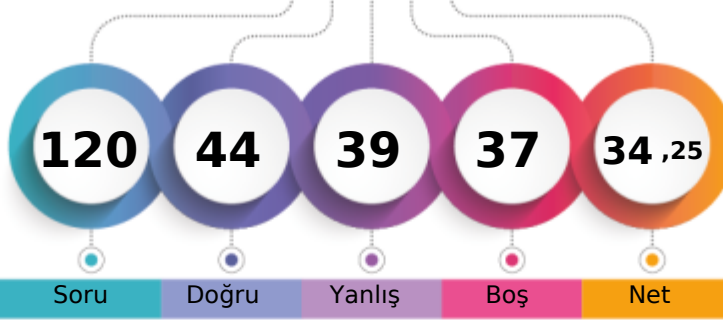

	Şube	Kurum	İlçe	İl	Genel
Öğrenci Sıra No	19	194	194	480	5815 % 53,76
Sınava Katılan Öğrenci Sayısı	32	287	287	596	10817

	Soru	Doğru	Yanlış	Boş	Net	Başarı
<b>TYT Türkçe</b>	<b>30</b>	<b>17</b>	<b>6</b>	<b>7</b>	<b>15,50</b>	<b>% 52</b>
Cevap Anahtarı	B BCDBDBCCABCECEBEACEEBBABCDCEDDE					
Cevaplarınız	ca BeBCC aC dE E dEB BCDCEDDE					

	S	D	Y	B%
<b>Türkçe</b>	<b>30</b>	<b>17</b>	<b>6</b>	<b>57</b>
"Dede Korkut Hikâyeleri"ni inceler ve genel özelliklerini kavrar.	4	2	1	50
Edebiyatın tarihle ilişkisini belirler.	4	2	2	50
Türk edebiyatını dönemlere ayırır.	16	10	2	63
Türkçenin tarihi gelişimini inceler.	2	1	1	50
	4	2	0	50

	Soru	Doğru	Yanlış	Boş	Net	Başarı
<b>TYT Matematik</b>	<b>30</b>	<b>7</b>	<b>7</b>	<b>16</b>	<b>5,25</b>	<b>% 18</b>
Cevap Anahtarı	B CEDECDBBBACEBCDDDEAEDBCACBCBBE					
Cevaplarınız	CE da cB Ae ea D Aa C					

	S	D	Y	B%
<b>Matematik-1</b>	<b>30</b>	<b>7</b>	<b>7</b>	<b>23</b>
Olayların gerçekleşme sayısını toplama ve çarpma yöntemlerini kullanarak hesaplar.	3	2	1	67
n çeşit nesne ile oluşturulabilecek r li dizilişlerin (permütasyonların) kaç farklı şekilde yapılabileceğini hesaplar.	12	2	4	17
n elemanlı bir kümenin r tane elemanın kaç farklı şekilde seçilebileceğini hesaplar.	10	1	2	10
Sınırlı sayıda tekrarlayan nesnelerin dizilişlerini (permütasyonlarını) açımlayarak problemler çözer.	2	1	0	50
Pascal üçgenini açıklar.	1	1	0	100
Binom açılımını yapar.	2	0	0	0

	Soru	Doğru	Yanlış	Boş	Net	Başarı
Tarih-1	10	2	6	2	0,50	% 5
Coğrafya-1	10	6	1	3	5,75	% 58
Felsefe	5	5	0	0	5,00	% 100
Din Kül. ve Ahl. Bil.	5	3	2	0	2,50	% 50
<b>TYT Sosyal</b>	<b>30</b>	<b>16</b>	<b>9</b>	<b>5</b>	<b>13,75</b>	<b>% 46</b>
Cevap Anahtarı	B BCCDAEDBDDDDCEAEBBADBECECAD					
Cevaplarınız	edcd aBDeBeDDC E BADBECCaCAD					

	S	D	Y	B%
<b>Tarih-1</b>	<b>10</b>	<b>2</b>	<b>6</b>	<b>20</b>
Anadolu daki ilk Türk siyasi teşekküllerinin birbirleriyle ve çevre devletlerle olan ilişkilerini uzlaşma ve çatışma bağla	4	1	1	25
Anadolu ya yapılan Türk göçlerinin sosyokültürel etkilerini analiz eder.	2	0	2	0
İslam dünyasının korunması bağlamında Türkiye Selçuklu Devleti ve Eyyubi Devleti nin Haçlılarla yaptıkları mücadele	1	0	1	0
Türklerin Anadolu ya yerleşmeye başlaması ile Türkiye Selçuklu Devleti nin yıkılışı arasındaki süreçte meydana gele	1	0	1	0
Türklerin Anadolu da devletleşme sürecini etkileyen faktörleri açıklar.	2	1	1	50
<b>Coğrafya-1</b>	<b>10</b>	<b>6</b>	<b>1</b>	<b>60</b>
İç kuvvetleri; yer şekillerinin oluşum sürecine etkileri açısından açıklar.	4	3	0	75
Dünya nın tektonik oluşumunu açıklar.	4	2	1	50
Kayaçların özellikleri ile yeryüzü şekillerinin oluşum süreçlerini ilişkilendirir.	1	1	0	100
Jeolojik zamanların özelliklerini tektonik olaylarla ilişkilendirerek açıklar.	1	0	0	0
<b>Felsefe</b>	<b>5</b>	<b>5</b>	<b>0</b>	<b>100</b>
Felsefi düşüncenin özelliklerini açıklar.	3	3	0	100
Felsefenin anlamını açıklar.	2	2	0	100
<b>Din Kül. ve Ahl. Bil.</b>	<b>5</b>	<b>3</b>	<b>2</b>	<b>60</b>
Allah ın varlığı ve birliği konusunda akli ve nakli delilleri analiz eder.	1	0	1	0
Allah inancının insan hayatındaki yeri ve önemini yorumlar.	1	0	1	0
İnsanın Allah ile irtibat yollarını fark eder.	1	1	0	100
İsim ve sıfatlarının yansımalarıyla Allah'ı tanıır.	2	2	0	100

	Soru	Doğru	Yanlış	Boş	Net	Başarı
Fizik	10	0	9	1	-2,25	% 0
Kimya	10	0	3	7	-0,75	% 0
Biyoloji	10	4	5	1	2,75	% 28
<b>TYT Fen</b>	<b>30</b>	<b>4</b>	<b>17</b>	<b>9</b>	<b>-0,25</b>	<b>% 0</b>
Cevap Anahtarı	B EABEDDCCEBCCDAEEDDEEECEAAACEDEC					
Cevaplarınız	adedac eaed a a a cd dAdEDee					

	S	D	Y	B%
<b>Fizik</b>	<b>10</b>	<b>0</b>	<b>9</b>	<b>0</b>
Katı bir iletkenin direncinin bağlı olduğu değişkenleri analiz eder.	2	0	2	0
Elektrik akımı, direnç ve potansiyel farkı kavramlarını açıklar.	2	0	2	0
Elektrik Akımı, direnç ve potansiyel farkı arasındaki ilişkileri analiz eder	5	0	4	0
<b>Kimya</b>	<b>10</b>	<b>0</b>	<b>3</b>	<b>0</b>
Kimyanın temel kanunlarını açıklar.	9	0	3	0
Mol kavramını açıklar.	1	0	0	0
<b>Biyoloji</b>	<b>10</b>	<b>4</b>	<b>5</b>	<b>40</b>
Mayozu açıklar.	9	4	4	44
Canlılarda hücre bölünmesinin gerekliliğini açıklar.	1	0	1	0



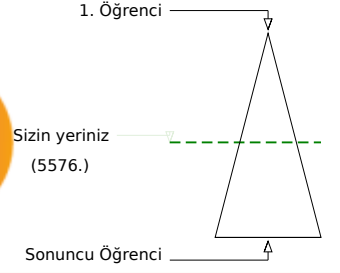
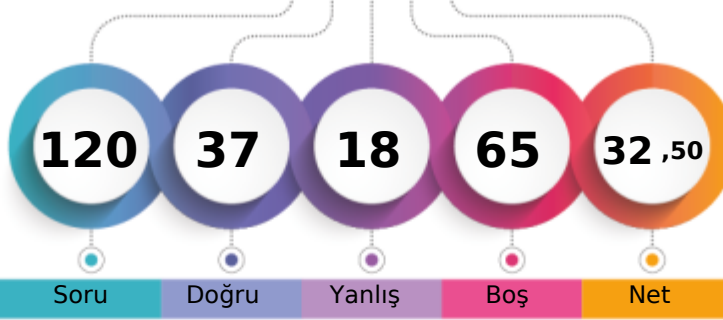

Şube	Kurum	İlçe	İl	Genel
Öğrenci Sıra No	15	187	187	473
Sınava Katılan Öğrenci Sayısı	32	287	287	596
				5576 % 51,55
				10817

Soru	Doğru	Yanlış	Boş	Net	Başarı	
<b>TYT Türkçe</b>	<b>30</b>	<b>14</b>	<b>2</b>	<b>14</b>	<b>13,50</b>	<b>% 45</b>
Cevap Anahtarı	B	BCDBDBCCABCECEBEACEEBBABCDCEDDE				
Cevaplarınız		CD D CA	d E C	A CDeEDDE		

S	D	Y	B%	
<b>Türkçe</b>	<b>30</b>	<b>14</b>	<b>2</b>	<b>47</b>
"Dede Korkut Hikâyeleri"ni inceler ve genel özelliklerini kavrar.	4	1	0	25
Edebiyatın tarihle ilişkisini belirler.	4	3	1	75
Türk edebiyatını dönemlere ayırır.	16	9	1	56
Türkçenin tarihi gelişimini inceler.	2	0	0	0
	4	1	0	25

Soru	Doğru	Yanlış	Boş	Net	Başarı	
<b>TYT Matematik</b>	<b>30</b>	<b>11</b>	<b>5</b>	<b>14</b>	<b>9,75</b>	<b>% 33</b>
Cevap Anahtarı	B	CEDECDBBBACEBCDDDEAEDBCACBCBBE				
Cevaplarınız		eaDEd	BB C	cDDDEAb		

S	D	Y	B%	
<b>Matematik-1</b>	<b>30</b>	<b>11</b>	<b>5</b>	<b>37</b>
Olayların gerçekleşme sayısını toplama ve çarpma yöntemlerini kullanarak hesaplar.	3	0	3	0
n çeşit nesne ile oluşturulabilecek r li dizilişlerin (permütasyonların) kaç farklı şekilde yapılabileceğini hesaplar.	12	6	1	50
n elemanlı bir kümenin r tane elemanın kaç farklı şekilde seçilebileceğini hesaplar.	10	3	1	30
Sınırlı sayıda tekrarlayan nesnelerin dizilişlerini (permütasyonlarını) açıklayarak problemler çözer.	2	2	0	100
Pascal üçgenini açıklar.	1	0	0	0
Binom açılımını yapar.	2	0	0	0

Soru	Doğru	Yanlış	Boş	Net	Başarı	
<b>Tarih-1</b>	<b>10</b>	<b>4</b>	<b>2</b>	<b>4</b>	<b>3,50</b>	<b>% 35</b>
<b>Coğrafya-1</b>	<b>10</b>	<b>1</b>	<b>3</b>	<b>6</b>	<b>0,25</b>	<b>% 3</b>
<b>Felsefe</b>	<b>5</b>	<b>3</b>	<b>1</b>	<b>1</b>	<b>2,75</b>	<b>% 55</b>
<b>Din Kül. ve Ahl. Bil.</b>	<b>5</b>	<b>1</b>	<b>1</b>	<b>3</b>	<b>0,75</b>	<b>% 15</b>
<b>TYT Sosyal</b>	<b>30</b>	<b>9</b>	<b>7</b>	<b>14</b>	<b>7,25</b>	<b>% 24</b>
Cevap Anahtarı	B	BCCDAEDBDDDDCEAEBBADBECECAD				
Cevaplarınız		eCDA	De cca	BADB ec A		

S	D	Y	B%	
<b>Tarih-1</b>	<b>10</b>	<b>4</b>	<b>2</b>	<b>40</b>
Anadolu daki ilk Türk siyasi teşekküllerinin birbirleriyle ve çevre devletlerle olan ilişkilerini uzlaşma ve çatışma bağla	4	1	1	25
Anadolu ya yapılan Türk göçlerinin sosyokültürel etkilerini analiz eder.	2	2	0	100
İslam dünyasının korunması bağlamında Türkiye Selçuklu Devleti ve Eyyubi Devleti nin Haçlılarla yaptıkları mücadeleyi	1	1	0	100
Türklerin Anadolu ya yerleşmeye başlaması ile Türkiye Selçuklu Devleti nin yıkılışı arasındaki süreçte meydana gele	1	0	0	0
Türklerin Anadolu da devletleşme sürecini etkileyen faktörleri açıklar.	2	0	1	0
<b>Coğrafya-1</b>	<b>10</b>	<b>1</b>	<b>3</b>	<b>10</b>
İç kuvvetleri; yer şekillerinin oluşum sürecine etkileri açısından açıklar.	4	1	0	25
Dünya nın tektonik oluşumunu açıklar.	4	0	2	0
Kayaçların özellikleri ile yeryüzü şekillerinin oluşum süreçlerini ilişkilendirir.	1	0	1	0
Jeolojik zamanların özelliklerini tektonik olaylarla ilişkilendirerek açıklar.	1	0	0	0
<b>Felsefe</b>	<b>5</b>	<b>3</b>	<b>1</b>	<b>60</b>
Felsefi düşüncenin özelliklerini açıklar.	3	2	0	67
Felsefenin anlamını açıklar.	2	1	1	50
<b>Din Kül. ve Ahl. Bil.</b>	<b>5</b>	<b>1</b>	<b>1</b>	<b>20</b>
Allah ın varlığı ve birliği konusunda akli ve nakli delilleri analiz eder.	1	0	1	0
Allah inancının insan hayatındaki yeri ve önemini yorumlar.	1	0	0	0
İnsanın Allah ile irtibat yollarını fark eder.	1	0	0	0
İsim ve sıfatlarının yansımalarıyla Allah'ı tanıır.	2	1	0	50

Soru	Doğru	Yanlış	Boş	Net	Başarı	
<b>Fizik</b>	<b>10</b>	<b>2</b>	<b>3</b>	<b>5</b>	<b>1,25</b>	<b>% 13</b>
<b>Kimya</b>	<b>10</b>	<b>0</b>	<b>0</b>	<b>10</b>	<b>0,00</b>	<b>% 0</b>
<b>Biyoloji</b>	<b>10</b>	<b>1</b>	<b>1</b>	<b>8</b>	<b>0,75</b>	<b>% 8</b>
<b>TYT Fen</b>	<b>30</b>	<b>3</b>	<b>4</b>	<b>23</b>	<b>2,00</b>	<b>% 7</b>
Cevap Anahtarı	B	EABEDDCCEBBCCDAEDEEECEAAACEDEC				
Cevaplarınız		Ed	bC b	A b		

S	D	Y	B%	
<b>Fizik</b>	<b>10</b>	<b>2</b>	<b>3</b>	<b>20</b>
Katı bir iletkenin direncinin bağlı olduğu değişkenleri analiz eder.	2	1	1	50
Elektrik akımı, direnç ve potansiyel farkı kavramlarını açıklar.	2	0	1	0
Elektrik Akımı, direnç ve potansiyel farkı arasındaki ilişkiyi analiz eder	5	1	1	20
<b>Kimya</b>	<b>10</b>	<b>0</b>	<b>0</b>	<b>0</b>
Kimyanın temel kanunlarını açıklar.	9	0	0	0
Mol kavramını açıklar.	1	0	0	0
<b>Biyoloji</b>	<b>10</b>	<b>1</b>	<b>1</b>	<b>10</b>
Mayozu açıklar.	9	1	1	11
Canlılarda hücre bölünmesinin gerekliliğini açıklar.	1	0	0	0

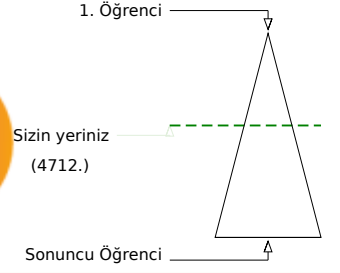
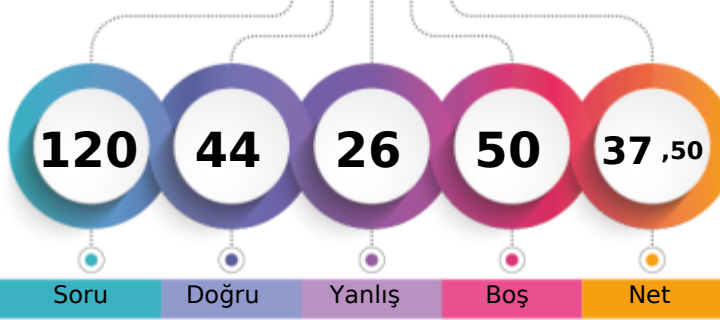

Şube	Kurum	İlçe	İl	Genel
Öğrenci Sıra No	10	129	129	4712 % 43,56
Sınava Katılan Öğrenci Sayısı	32	287	287	10817

	Soru	Doğru	Yanlış	Boş	Net	Başarı
<b>TYT Türkçe</b>	30	17	6	7	15,50	% 52
Cevap Anahtarı	A	DBCDBBCBACCEBEEACBEBACDEDED				
Cevaplarınız		DBCeBad CA B daACBcB CDEDED				

	S	D	Y	B%
<b>Türkçe</b>	30	17	6	57
"Dede Korkut Hikâyeleri"ni inceler ve genel özelliklerini kavrar.	4	2	1	50
Edebiyatın tarihte ilişkisini belirler.	4	1	2	25
Türk edebiyatını dönemlere ayırır.	2	1	1	50
Türkçenin tarihi gelişimini inceler.	4	3	0	75

	Soru	Doğru	Yanlış	Boş	Net	Başarı
<b>TYT Matematik</b>	30	13	7	10	11,25	% 38
Cevap Anahtarı	A	ECCDEBDBCEBABDCEADDBEDACCBCEB				
Cevaplarınız		EedDE cBCaBecDCEADD a A				

	S	D	Y	B%
<b>Matematik-1</b>	30	13	7	43
Olayların gerçekleşme sayısını toplama ve çarpma yöntemlerini kullanarak hesaplar.	3	1	2	33
n çeşit nesne ile oluşturulabilecek r li dizilişlerin (permütasyonların) kaç farklı şekilde yapılabileceğini hesaplar.	12	6	3	50
n elemanlı bir kümenin r tane elemanın kaç farklı şekilde seçilebileceğini hesaplar.	10	4	2	40
Sınırlı sayıda tekrarlayan nesnelerin dizilişlerini (permütasyonlarını) açıklayarak problemler çözer.	2	2	0	100
Pascal üçgenini açıklar.	1	0	0	0
Binom açılımını yapar.	2	0	0	0

	Soru	Doğru	Yanlış	Boş	Net	Başarı
Tarih-1	10	2	3	5	1,25	% 13
Coğrafya-1	10	1	3	6	0,25	% 3
Felsefe	5	3	1	1	2,75	% 55
Din Kül. ve Ahl. Bil.	5	2	2	1	1,50	% 30
<b>TYT Sosyal</b>	30	8	9	13	5,75	% 19
Cevap Anahtarı	A	CDBCEADBDDBCEDDABEBABDECEBADC				
Cevaplarınız		d cAaB C ee c BDcCa ADb				

	S	D	Y	B%
<b>Tarih-1</b>	10	2	3	20
Anadolu ya yapılan Türk göçlerinin sosyokültürel etkilerini analiz eder.	2	0	1	0
Anadolu daki ilk Türk siyasi teşekküllerinin birbirleriyle ve çevre devletlerle olan ilişkilerini uzlaşma ve çatışma bağla	4	0	1	0
İslam dünyasının korunması bağlamında Türkiye Selçuklu Devleti ve Eyyubi Devleti nin Haçlılarla yaptıkları mücadele	1	1	0	100
Türklerin Anadolu ya yerleşmeye başlaması ile Türkiye Selçuklu Devleti nin yıkılışı arasındaki süreçte meydana gele	1	0	1	0
Türklerin Anadolu da devletleşme sürecini etkileyen faktörleri açıklar.	2	1	0	50
<b>Coğrafya-1</b>	10	1	3	10
Dünya nın tektonik oluşumunu açıklar.	4	1	1	25
İç kuvvetleri; yer şekillerinin oluşum sürecine etkileri açısından açıklar.	4	0	1	0
Jeolojik zamanların özelliklerini tektonik olaylarla ilişkilendirerek açıklar.	1	0	0	0
Kayaçların özellikleri ile yeryüzü şekillerinin oluşum süreçlerini ilişkilendirir.	1	0	1	0
<b>Felsefe</b>	5	3	1	60
Felsefi düşüncenin özelliklerini açıklar.	3	1	1	33
Felsefenin anlamını açıklar.	2	2	0	100
<b>Din Kül. ve Ahl. Bil.</b>	5	2	2	40
Allah inancının insan hayatındaki yeri ve önemini yorumlar.	1	0	1	0
Allah ın varlığı ve birliği konusunda akti ve nakli delilleri analiz eder.	1	0	0	0
İsim ve sıfatlarının yansımalarıyla Allah'ı tanıır.	2	2	0	100
İnsanın Allah ile iribat yollarını fark eder.	1	0	1	0

	Soru	Doğru	Yanlış	Boş	Net	Başarı
Fizik	10	3	4	3	2,00	% 20
Kimya	10	0	0	10	0,00	% 0
Biyoloji	10	3	0	7	3,00	% 30
<b>TYT Fen</b>	30	6	4	20	5,00	% 17
Cevap Anahtarı	A	ABEDCEDECBCBDCAEDEEEEAACECCED				
Cevaplarınız		AccD Eba EA A				

	S	D	Y	B%
<b>Fizik</b>	10	3	4	30
Elektrik akımı, direnç ve potansiyel farkı kavramlarını açıklar.	2	1	1	50
Kati bir iletkenin direncinin bağlı olduğu değişkenleri analiz eder.	2	1	1	50
Elektrik Akımı, direnç ve potansiyel farkı arasındaki ilişkiyi analiz eder	5	1	2	20
<b>Kimya</b>	10	0	0	0
Kimyanın temel kanunlarını açıklar.	9	0	0	0
Mol kavramını açıklar.	1	0	0	0
<b>Biyoloji</b>	10	3	0	30
Mayozu açıklar.	9	3	0	33
Canlılarda hücre bölünmesinin gerekliliğini açıklar.	1	0	0	0

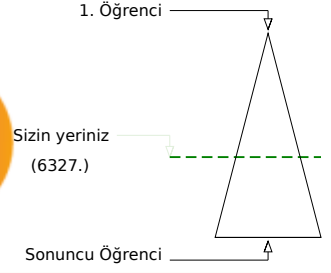
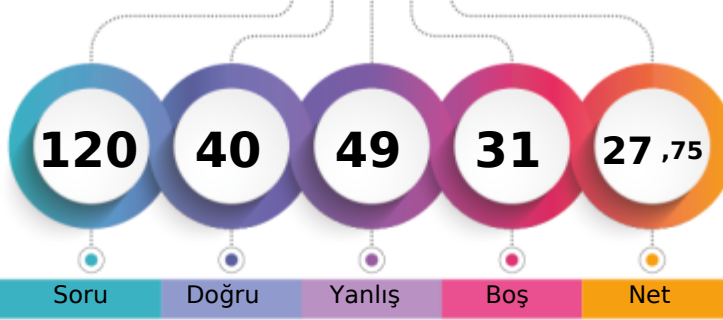

Şube	Kurum	İlçe	İl	Genel
Öğrenci Sıra No	23	224	224	6327 % 58,49
Sınava Katılan Öğrenci Sayısı	32	287	287	10817

Soru	Doğru	Yanlış	Boş	Net	Başarı	
<b>TYT Türkçe</b>	<b>30</b>	<b>17</b>	<b>9</b>	<b>4</b>	<b>14,75</b>	<b>% 49</b>
Cevap Anahtarı	B	BCDBDBCCABCECEBEACEEBBABCDCEDDE				
Cevaplarınız		adCBdAdCbBCE d E aaBABCDCEDDE				

S	D	Y	B%
<b>Türkçe</b>	<b>30</b>	<b>17</b>	<b>57</b>
"Dede Korkut Hikâyeleri"ni inceler ve genel özelliklerini kavrar.	4	2	50
Edebiyatın tarihle ilişkisini belirler.	4	3	75
Türk edebiyatını dönemlere ayırır.	16	9	56
Türkçenin tarihi gelişimini inceler.	2	1	50

Soru	Doğru	Yanlış	Boş	Net	Başarı	
<b>TYT Matematik</b>	<b>30</b>	<b>8</b>	<b>5</b>	<b>17</b>	<b>6,75</b>	<b>% 23</b>
Cevap Anahtarı	B	CEDECDBBBACEBCDDDEAEDBCACBCBBE				
Cevaplarınız		eED d cB C eC DD Ac				

S	D	Y	B%
<b>Matematik-1</b>	<b>30</b>	<b>8</b>	<b>27</b>
Olayların gerçekleşme sayısını toplama ve çarpma yöntemlerini kullanarak hesaplar.	3	1	33
n çeşit nesne ile oluşturulabilecek r li dizilişlerin (permütasyonların) kaç farklı şekilde yapılabileceğini hesaplar.	12	3	25
n elemanlı bir kümenin r tane elemanın kaç farklı şekilde seçilebileceğini hesaplar.	10	3	30
Sınırlı sayıda tekrarlayan nesnelerin dizilişlerini (permütasyonlarını) açıklayarak problemler çözer.	2	1	50
Pascal üçgenini açıklar.	1	0	0
Binom açılımını yapar.	2	0	0

Soru	Doğru	Yanlış	Boş	Net	Başarı	
Tarih-1	10	4	6	0	2,50	% 25
Coğrafya-1	10	3	7	0	1,25	% 13
Felsefe	5	1	4	0	0,00	% 0
Din Kül. ve Ahl. Bil.	5	0	4	1	-1,00	% 0
<b>TYT Sosyal</b>	<b>30</b>	<b>8</b>	<b>21</b>	<b>1</b>	<b>2,75</b>	<b>% 9</b>
Cevap Anahtarı	B	BCCDAEDBDDDDCEAEBBADBECECAD				
Cevaplarınız		aCdceEDBaeBaDcbdBaaadbecCeaad				

S	D	Y	B%
<b>Tarih-1</b>	<b>10</b>	<b>4</b>	<b>40</b>
Anadolu daki ilk Türk siyasi teşekküllerinin birbirleriyle ve çevre devletlerle olan ilişkilerini uzlaşma ve çatışma bağla	4	2	50
Anadolu ya yapılan Türk göçlerinin sosyokültürel etkilerini analiz eder.	2	0	0
İslam dünyasının korunması bağlamında Türkiye Selçuklu Devleti ve Eyyubi Devleti nin Haçlılarla yaptıkları mücadele	1	0	100
Türklerin Anadolu ya yerleşmeye başlaması ile Türkiye Selçuklu Devleti nin yıkılışı arasındaki süreçte meydana gele	1	1	100
Türklerin Anadolu da devletleşme sürecini etkileyen faktörleri açıklar.	2	1	50
<b>Coğrafya-1</b>	<b>10</b>	<b>3</b>	<b>30</b>
İç kuvvetleri; yer şekillerinin oluşum sürecine etkileri açısından açıklar.	4	2	50
Dünya nın tektonik oluşumunu açıklar.	4	0	40
Kayaçların özellikleri ile yeryüzü şekillerinin oluşum süreçlerini ilişkilendirir.	1	1	100
Jeolojik zamanların özelliklerini tektonik olaylarla ilişkilendirerek açıklar.	1	0	100
<b>Felsefe</b>	<b>5</b>	<b>1</b>	<b>20</b>
Felsefi düşüncenin özelliklerini açıklar.	3	0	30
Felsefenin anlamını açıklar.	2	1	50
<b>Din Kül. ve Ahl. Bil.</b>	<b>5</b>	<b>0</b>	<b>40</b>
Allah ın varlığı ve birliği konusunda akli ve nakli delilleri analiz eder.	1	0	100
Allah ın insan hayatındaki yeri ve önemini yorumlar.	1	0	100
İnsanın Allah ile irtibat yollarını fark eder.	1	0	100
İsim ve sıfatlarının yansımalarıyla Allah'ı tanıtır.	2	0	100

Soru	Doğru	Yanlış	Boş	Net	Başarı	
Fizik	10	3	6	1	1,50	% 15
Kimya	10	0	4	6	-1,00	% 0
Biyoloji	10	4	4	2	3,00	% 30
<b>TYT Fen</b>	<b>30</b>	<b>7</b>	<b>14</b>	<b>9</b>	<b>3,50</b>	<b>% 12</b>
Cevap Anahtarı	B	EABEDDCCEBBCCDAEEDDEEECEAAACEDEC				
Cevaplarınız		EdaEbbCdb aac bECdAA cde				

S	D	Y	B%
<b>Fizik</b>	<b>10</b>	<b>3</b>	<b>30</b>
Katı bir iletkenin direncinin bağlı olduğu değişkenleri analiz eder.	2	1	50
Elektrik akımı, direnç ve potansiyel farkı kavramlarını açıklar.	2	0	20
Elektrik Akımı, direnç ve potansiyel farkı arasındaki ilişkiyi analiz eder	5	2	40
<b>Kimya</b>	<b>10</b>	<b>0</b>	<b>40</b>
Kimyanın temel kanunlarını açıklar.	9	0	40
Mol kavramını açıklar.	1	0	0
<b>Biyoloji</b>	<b>10</b>	<b>4</b>	<b>40</b>
Mayozu açıklar.	9	4	44
Canlılarda hücre bölünmesinin gerekliliğini açıklar.	1	0	0

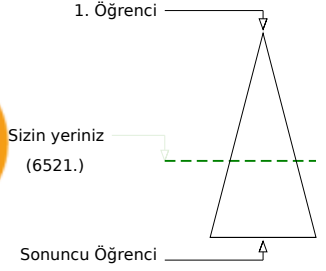
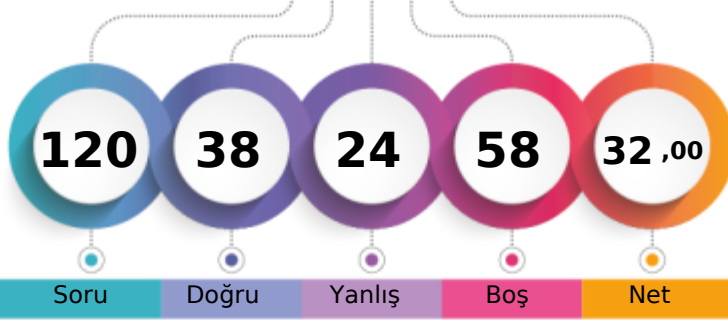

Şube	Kurum	İlçe	İl	Genel
Öğrenci Sıra No	25	231	231	6521 % 60,28
Sınava Katılan Öğrenci Sayısı	32	287	287	10817

		Soru	Doğru	Yanlış	Boş	Net	Başarı
<b>TYT Türkçe</b>		30	7	4	19	6,00	% 20
Cevap Anahtarı	A	DBCDBBCBACCEBEEACBEBACDEDED					
Cevaplarınız	Bb	Bac		CbEDED			

		S	D	Y	B%
<b>Türkçe</b>		30	7	4	23
*Dede Korkut Hikâyeleri'ni inceler ve genel özelliklerini kavrar.		4	1	0	25
Edebiyatın tarihte ilişkisini belirler.		4	0	2	0
Türk edebiyatını dönemlere ayırır.		2	0	0	0
Türkçenin tarihi gelişimini inceler.		4	0	0	0

		Soru	Doğru	Yanlış	Boş	Net	Başarı
<b>TYT Matematik</b>		30	11	9	10	8,75	% 29
Cevap Anahtarı	A	ECCDEBDBCEBABBCEADDBEDACCBCEB					
Cevaplarınız	Eea	EaccC		BacDCEADD b be			

		S	D	Y	B%
<b>Matematik-1</b>		30	11	9	37
Olayların gerçekleşme sayısını toplama ve çarpma yöntemlerini kullanarak hesaplar.		3	1	2	33
n çeşit nesne ile oluşturulabilecek r li dizilişlerin (permütasyonların) kaç farklı şekilde yapılabileceğini hesaplar.		12	5	6	42
n elemanlı bir kümenin r tane elemanın kaç farklı şekilde seçilebileceğini hesaplar.		10	3	1	30
Sınırlı sayıda tekrarlayan nesnelerin dizilişlerini (permütasyonlarını) açıklayarak problemler çözer.		2	2	0	100
Pascal üçgenini açıklar.		1	0	0	0
Binom açılımını yapar.		2	0	0	0

		Soru	Doğru	Yanlış	Boş	Net	Başarı
<b>Tarih-1</b>		10	4	1	5	3,75	% 38
<b>Coğrafya-1</b>		10	3	1	6	2,75	% 28
<b>Felsefe</b>		5	4	1	0	3,75	% 75
<b>Din Kül. ve Ahl. Bil.</b>		5	2	2	1	1,50	% 30
<b>TYT Sosyal</b>		30	13	5	12	11,75	% 39
Cevap Anahtarı	A	CDBCEADBDDBCEDDABEBABDECEBADC					
Cevaplarınız	d	DBDD		C eD		BABBdCa Adb	

		S	D	Y	B%
<b>Tarih-1</b>		10	4	1	40
Anadolu ya yapılan Türk göçlerinin sosyokültürel etkilerini analiz eder.		2	0	1	0
Anadolu daki ilk Türk siyasi teşekküllerinin birbirleriyle ve çevre devletlerle olan ilişkilerini uzlaşma ve çatışma bağla		4	1	0	25
İslam dünyasının korunması bağlamında Türkiye Selçuklu Devleti ve Eyyubi Devleti nin Haçlılarla yaptıkları mücadele		1	0	0	0
Türklerin Anadolu ya yerleşmeye başlaması ile Türkiye Selçuklu Devleti nin yıkılışı arasındaki süreçte meydana gele		1	1	0	100
Türklerin Anadolu da devletleşme sürecini etkileyen faktörleri açıklar.		2	2	0	100
<b>Coğrafya-1</b>		10	3	1	30
Dünya nın tektonik oluşumunu açıklar.		4	2	0	50
İç kuvvetleri; yer şekillerinin oluşum sürecine etkileri açısından açıklar.		4	1	0	25
Jeolojik zamanların özelliklerini tektonik olaylarla ilişkilendirerek açıklar.		1	0	0	0
Kayaçların özellikleri ile yeryüzü şekillerinin oluşum süreçlerini ilişkilendirir.		1	0	1	0
<b>Felsefe</b>		5	4	1	80
Felsefi düşüncenin özelliklerini açıklar.		3	2	1	67
Felsefenin anlamını açıklar.		2	2	0	100
<b>Din Kül. ve Ahl. Bil.</b>		5	2	2	40
Allah inancının insan hayatındaki yeri ve önemini yorumlar.		1	0	1	0
Allah ın varlığı ve birliği konusunda akli ve nakli delilleri analiz eder.		1	0	0	0
İsim ve sıfatlarının yansımalarıyla Allah'ı tanıır.		2	2	0	100
İnsanın Allah ile irtibat yollarını fark eder.		1	0	1	0

		Soru	Doğru	Yanlış	Boş	Net	Başarı
<b>Fizik</b>		10	3	2	5	2,50	% 25
<b>Kimya</b>		10	0	0	10	0,00	% 0
<b>Biyoloji</b>		10	4	4	2	3,00	% 30
<b>TYT Fen</b>		30	7	6	17	5,50	% 18
Cevap Anahtarı	A	ABEDCEDECBCBDCAEDEEEEEACAECCECD					
Cevaplarınız	A cD Eb	EaACAdb		e			

		S	D	Y	B%
<b>Fizik</b>		10	3	2	30
Elektrik akımı, direnç ve potansiyel farkı kavramlarını açıklar.		2	1	0	50
Kati bir iletkenin direncinin bağlı olduğu değişkenleri analiz eder.		2	1	1	50
Elektrik Akımı, direnç ve potansiyel farkı arasındaki ilişkiyi analiz eder		5	1	1	20
<b>Kimya</b>		10	0	0	0
Kimyanın temel kanunlarını açıklar.		9	0	0	0
Mol kavramını açıklar.		1	0	0	0
<b>Biyoloji</b>		10	4	4	40
Mayozu açıklar.		9	4	3	44
Canlılarda hücre bölünmesinin gerekliliğini açıklar.		1	0	1	0

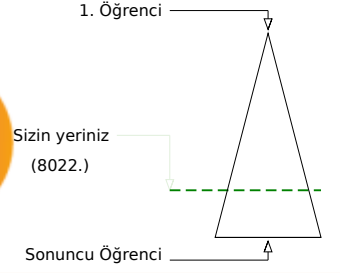
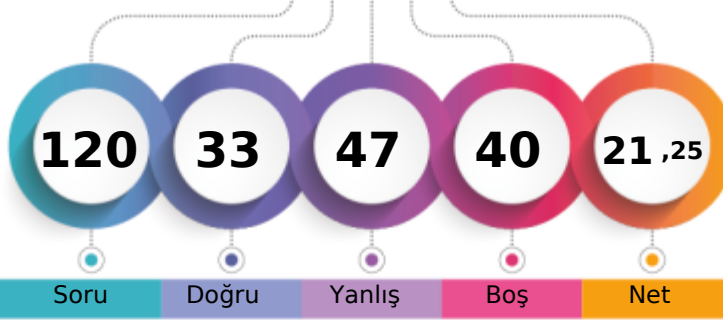

Soru Doğru Yanlış Boş Net

	Şube	Kurum	İlçe	İl	Genel
Öğrenci Sıra No	29	271	271	566	8022 % 74,16
Sınava Katılan Öğrenci Sayısı	32	287	287	596	10817

	Soru	Doğru	Yanlış	Boş	Net	Başarı
<b>TYT Türkçe</b>	30	13	13	4	9,75	% 33
Cevap Anahtarı	B	BCDBDBCCABCECEBEACEEBBABCDCEDDE				
Cevaplarınız		abDBc CCcd debeEAaa aABCDe DDE				

	S	D	Y	B%
<b>Türkçe</b>	30	13	13	43
"Dede Korkut Hikâyeleri"ni inceler ve genel özelliklerini kavrar.	4	2	2	50
Edebiyatın tarihle ilişkisini belirler.	4	1	3	25
Türk edebiyatını dönemlere ayırır.	16	7	6	44
Türkçenin tarihi gelişimini inceler.	2	1	1	50
	4	2	1	50

	Soru	Doğru	Yanlış	Boş	Net	Başarı
<b>TYT Matematik</b>	30	6	13	11	2,75	% 9
Cevap Anahtarı	B	CEDECDBBBACEBCDDDEAEDBCACBCBBE				
Cevaplarınız		da Eaa B e da b EAbc bd CB a				

	S	D	Y	B%
<b>Matematik-1</b>	30	6	13	20
Olayların gerçekleşme sayısını toplama ve çarpma yöntemlerini kullanarak hesaplar.	3	0	3	0
n çeşit nesne ile oluşturulabilecek r li dizilişlerin (permütasyonların) kaç farklı şekilde yapılabileceğini hesaplar.	12	2	5	17
n elemanlı bir kümenin r tane elemanın kaç farklı şekilde seçilebileceğini hesaplar.	10	1	4	10
Sınırlı sayıda tekrarlayan nesnelerin dizilişlerini (permütasyonlarını) açıklayarak problemler çözer.	2	2	0	100
Pascal üçgenini açıklar.	1	1	0	100
Binom açılımını yapar.	2	0	1	0

	Soru	Doğru	Yanlış	Boş	Net	Başarı
Tarih-1	10	3	5	2	1,75	% 18
Coğrafya-1	10	3	5	2	1,75	% 18
Felsefe	5	2	3	0	1,25	% 25
Din Kül. ve Ahl. Bil.	5	3	2	0	2,50	% 50
<b>TYT Sosyal</b>	30	11	15	4	7,25	% 24
Cevap Anahtarı	B	BCCDAEDBDDDDCEAEBBADBECECAD				
Cevaplarınız		BCCebca e eDaC ecdBADaaeeECAc				

	S	D	Y	B%
<b>Tarih-1</b>	10	3	5	30
Anadolu daki ilk Türk siyasi teşekküllerinin birbirleriyle ve çevre devletlerle olan ilişkilerini uzlaşma ve çatışma bağla	4	2	2	50
Anadolu ya yapılan Türk göçlerinin sosyokültürel etkilerini analiz eder.	2	1	1	50
İslam dünyasının korunması bağlamında Türkiye Selçuklu Devleti ve Eyyubi Devleti nin Haçlılarla yaptıkları mücadeleyi	1	0	1	0
Türklerin Anadolu ya yerleşmeye başlaması ile Türkiye Selçuklu Devleti nin yıkılışı arasındaki süreçte meydana gele	1	0	1	0
Türklerin Anadolu da devletleşme sürecini etkileyen faktörleri açıklar.	2	0	0	0
<b>Coğrafya-1</b>	10	3	5	30
İç kuvvetleri; yer şekillerinin oluşum sürecine etkileri açısından açıklar.	4	1	2	25
Dünya nın tektonik oluşumunu açıklar.	4	1	3	25
Kayaçların özellikleri ile yeryüzü şekillerinin oluşum süreçlerini ilişkilendirir.	1	1	0	100
Jeolojik zamanların özelliklerini tektonik olaylarla ilişkilendirerek açıklar.	1	0	0	0
<b>Felsefe</b>	5	2	3	40
Felsefi düşüncenin özelliklerini açıklar.	3	1	2	33
Felsefenin anlamını açıklar.	2	1	1	50
<b>Din Kül. ve Ahl. Bil.</b>	5	3	2	60
Allah ın varlığı ve birliği konusunda akli ve nakli delilleri analiz eder.	1	0	1	0
Allah ın insan hayatındaki yeri ve önemini yorumlar.	1	1	0	100
İnsanın Allah ile irtibat yollarını fark eder.	1	1	0	100
İsim ve sıfatlarının yansımalarıyla Allah'ı tanıır.	2	1	1	50

	Soru	Doğru	Yanlış	Boş	Net	Başarı
Fizik	10	3	6	1	1,50	% 15
Kimya	10	0	0	10	0,00	% 0
Biyoloji	10	0	0	10	0,00	% 0
<b>TYT Fen</b>	30	3	6	21	1,50	% 5
Cevap Anahtarı	B	EABEDDCCEBBCCDAEEDDEEECEAAACEDEC				
Cevaplarınız		cAedac eEB				

	S	D	Y	B%
<b>Fizik</b>	10	3	6	30
Katı bir iletkenin direncinin bağlı olduğu değişkenleri analiz eder.	2	0	2	0
Elektrik akımı, direnç ve potansiyel farkı kavramlarını açıklar.	2	1	1	50
Elektrik Akımı, direnç ve potansiyel farkı arasındaki ilişkileri analiz eder	5	1	3	20
<b>Kimya</b>	10	0	0	0
Kimyanın temel kanunlarını açıklar.	9	0	0	0
Mol kavramını açıklar.	1	0	0	0
<b>Biyoloji</b>	10	0	0	0
Mayozu açıklar.	9	0	0	0
Canlılarda hücre bölünmesinin gerekliliğini açıklar.	1	0	0	0

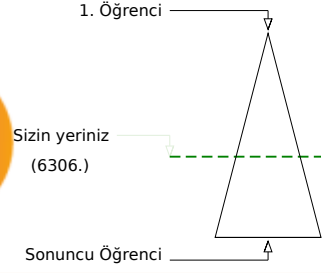
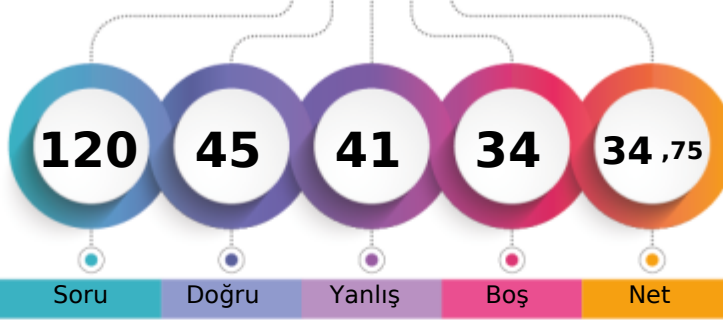

Şube	Kurum	İlçe	İl	Genel
Öğrenci Sıra No	22	223	223	513
Sınava Katılan Öğrenci Sayısı	32	287	287	596
				6306 % 58,30
				10817

	Soru	Doğru	Yanlış	Boş	Net	Başarı
<b>TYT Türkçe</b>	30	17	12	1	14,00	% 47
Cevap Anahtarı	A	DBCDBBCACCEBEEACBEBACDEDED				
Cevaplarınız	Da	eaeddCABCEcEEaAdBaBAeCDEDED				

	S	D	Y	B%
<b>Türkçe</b>	30	17	12	57
"Dede Korkut Hikâyeleri"ni inceler ve genel özelliklerini kavrar.	4	2	2	50
Edebiyatın tarihte ilişkisini belirler.	4	1	2	25
Türk edebiyatını dönemlere ayırır.	2	0	2	0
Türkçenin tarihi gelişimini inceler.	4	3	1	75

	Soru	Doğru	Yanlış	Boş	Net	Başarı
<b>TYT Matematik</b>	30	5	10	15	2,50	% 8
Cevap Anahtarı	A	ECCDEBDBCEBABBDCBADDBEDACCBCEB				
Cevaplarınız	adae	aB	d	aEAb	db	BC

	S	D	Y	B%
<b>Matematik-1</b>	30	5	10	17
Olayların gerçekleşme sayısını toplama ve çarpma yöntemlerini kullanarak hesaplar.	3	0	3	0
n çeşit nesne ile oluşturulabilecek r li dizilişlerin (permütasyonların) kaç farklı şekilde yapılabileceğini hesaplar.	12	1	5	8
n elemanlı bir kümenin r tane elemanın kaç farklı şekilde seçilebileceğini hesaplar.	10	1	2	10
Sınırlı sayıda tekrarlayan nesnelerin dizilişlerini (permütasyonlarını) açıklayarak problemler çözer.	2	2	0	100
Pascal üçgenini açıklar.	1	1	0	100
Binom açılımını yapar.	2	0	0	0

	Soru	Doğru	Yanlış	Boş	Net	Başarı
Tarih-1	10	5	5	0	3,75	% 38
Coğrafya-1	10	1	5	4	-0,25	% 0
Felsefe	5	5	0	0	5,00	% 100
Din Kül. ve Ahl. Bil.	5	3	1	1	2,75	% 55
<b>TYT Sosyal</b>	30	14	11	5	11,25	% 38
Cevap Anahtarı	A	CDBCEADBDDBCEDDABEBABDECEBADC				
Cevaplarınız		dDBCcBaBDea b b eaBABDECEcA C				

	S	D	Y	B%
<b>Tarih-1</b>	10	5	5	50
Anadolu ya yapılan Türk göçlerinin sosyokültürel etkilerini analiz eder.	2	1	1	50
Anadolu daki ilk Türk siyasi teşekküllerinin birbirleriyle ve çevre devletlerle olan ilişkilerini uzlaşma ve çatışma bağla	4	3	1	75
İslam dünyasının korunması bağlamında Türkiye Selçuklu Devleti ve Eyyubi Devleti nin Haçlılarla yaptıkları mücadele	1	0	1	0
Türklerin Anadolu ya yerleşmeye başlaması ile Türkiye Selçuklu Devleti nin yıkılışı arasındaki süreçte meydana gele	1	0	1	0
Türklerin Anadolu da devletleşme sürecini etkileyen faktörleri açıklar.	2	1	1	50
<b>Coğrafya-1</b>	10	1	5	10
Dünya nın tektonik oluşumunu açıklar.	4	0	4	0
İç kuvvetleri; yer şekillerinin oluşum sürecine etkileri açısından açıklar.	4	1	1	25
Jeolojik zamanların özelliklerini tektonik olaylarla ilişkilendirerek açıklar.	1	0	0	0
Kayaçların özellikleri ile yeryüzü şekillerinin oluşum süreçlerini ilişkilendirir.	1	0	0	0
<b>Felsefe</b>	5	5	0	100
Felsefi düşüncenin özelliklerini açıklar.	3	3	0	100
Felsefenin anlamını açıklar.	2	2	0	100
<b>Din Kül. ve Ahl. Bil.</b>	5	3	1	60
Allah inancının insan hayatındaki yeri ve önemini yorumlar.	1	1	0	100
Allah ın varlığı ve birliği konusunda akli ve nakli delilleri analiz eder.	1	0	1	0
İsim ve sıfatlarının yansımalarıyla Allah'ı tanıır.	2	1	0	50
İnsanın Allah ile irtibat yollarını fark eder.	1	1	0	100

	Soru	Doğru	Yanlış	Boş	Net	Başarı
Fizik	10	2	2	6	1,50	% 15
Kimya	10	1	3	6	0,25	% 3
Biyoloji	10	6	3	1	5,25	% 53
<b>TYT Fen</b>	30	9	8	13	7,00	% 23
Cevap Anahtarı	A	ABEDCEDECBCBDCBAEEDDEEEEAECCECCD				
Cevaplarınız		A c bE aBc c EdbC ECaED				

	S	D	Y	B%
<b>Fizik</b>	10	2	2	20
Elektrik akımı, direnç ve potansiyel farkı kavramlarını açıklar.	2	1	0	50
Kati bir iletkenin direncinin bağlı olduğu değişkenleri analiz eder.	2	0	1	0
Elektrik Akımı, direnç ve potansiyel farkı arasındaki ilişkiyi analiz eder	5	1	1	20
<b>Kimya</b>	10	1	3	10
Kimyanın temel kanunlarını açıklar.	9	1	3	11
Mol kavramını açıklar.	1	0	0	0
<b>Biyoloji</b>	10	6	3	60
Mayozu açıklar.	9	5	3	56
Canlılarda hücre bölünmesinin gerekliliğini açıklar.	1	1	0	100

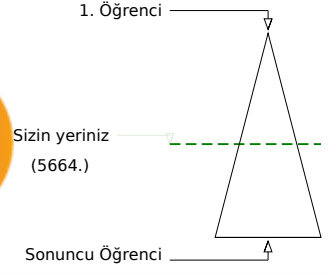
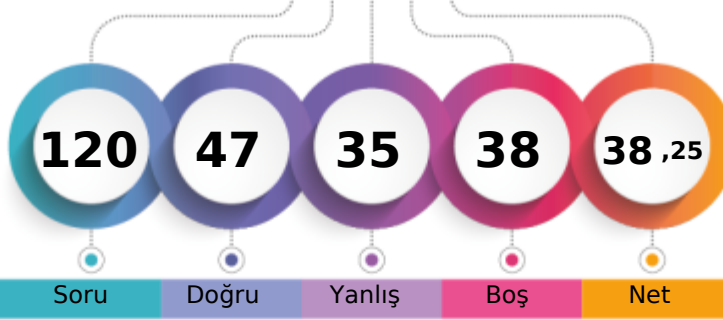

Soru Doğru Yanlış Boş Net

	Şube	Kurum	İlçe	İl	Genel
Öğrenci Sıra No	16	190	190	476	5664 % 52,36
Sınava Katılan Öğrenci Sayısı	32	287	287	596	10817

	Soru	Doğru	Yanlış	Boş	Net	Başarı
<b>TYT Türkçe</b>	30	18	10	2	15,50	% 52
Cevap Anahtarı	A	DBCDBBCBACCEBEEACBEBACCDEDED				
Cevaplarınız		DBCDBabBCAbCaB EaAdBaBdeCa DED				

	S	D	Y	B%
<b>Türkçe</b>	30	18	10	60
"Dede Korkut Hikâyeleri"ni inceler ve genel özelliklerini kavrar.	4	2	2	50
Edebiyatın tarihte ilişkisini belirler.	4	3	1	75
Türk edebiyatını dönemlere ayırır.	2	1	1	50
Türkçenin tarihi gelişimini inceler.	4	3	1	75

	Soru	Doğru	Yanlış	Boş	Net	Başarı
<b>TYT Matematik</b>	30	5	6	19	3,50	% 12
Cevap Anahtarı	A	ECCDEBDBCEBABBDCCEADDBEDACCBBCEB				
Cevaplarınız		ECdDd c e d b BC				

	S	D	Y	B%
<b>Matematik-1</b>	30	5	6	17
Olayların gerçekleşme sayısını toplama ve çarpma yöntemlerini kullanarak hesaplar.	3	2	1	67
n çeşit nesne ile oluşturulabilecek r li dizilişlerin (permütasyonların) kaç farklı şekilde yapılabileceğini hesaplar.	12	1	4	8
n elemanlı bir kümenin r tane elemanın kaç farklı şekilde seçilebileceğini hesaplar.	10	1	0	10
Sınırlı sayıda tekrarlayan nesnelerin dizilişlerini (permütasyonlarını) açıklayarak problemler çözer.	2	0	1	0
Pascal üçgenini açıklar.	1	1	0	100
Binom açılımını yapar.	2	0	0	0

	Soru	Doğru	Yanlış	Boş	Net	Başarı
Tarih-1	10	8	2	0	7,50	% 75
Coğrafya-1	10	6	3	1	5,25	% 53
Felsefe	5	1	0	4	1,00	% 20
Din Kül. ve Ahl. Bil.	5	2	0	3	2,00	% 40
<b>TYT Sosyal</b>	30	17	5	8	15,75	% 53
Cevap Anahtarı	A	CDBCEADBDDDBCEDDABEBABDECEBADC				
Cevaplarınız		CDceEADBDD CEDaAeaB C A C				

	S	D	Y	B%
<b>Tarih-1</b>	10	8	2	80
Anadolu ya yapılan Türk göçlerinin sosyokültürel etkilerini analiz eder.	2	2	0	100
Anadolu daki ilk Türk siyasi teşekküllerinin birbirleriyle ve çevre devletlerle olan ilişkilerini uzlaşma ve çatışma bağla	4	2	2	50
İslam dünyasının korunması bağlamında Türkiye Selçuklu Devleti ve Eyyubi Devleti nin Haçlılarla yaptıkları mücadele	1	1	0	100
Türklerin Anadolu ya yerleşmeye başlaması ile Türkiye Selçuklu Devleti nin yıkılışı arasındaki süreçte meydana gele	1	1	0	100
Türklerin Anadolu da devletleşme sürecini etkileyen faktörleri açıklar.	2	2	0	100
<b>Coğrafya-1</b>	10	6	3	60
Dünya nın tektonik oluşumunu açıklar.	4	2	2	50
İç kuvvetleri; yer şekillerinin oluşum sürecine etkileri açısından açıklar.	4	2	1	50
Jeolojik zamanların özelliklerini tektonik olaylarla ilişkilendirerek açıklar.	1	1	0	100
Kayaçların özellikleri ile yeryüzü şekillerinin oluşum süreçlerini ilişkilendirir.	1	1	0	100
<b>Felsefe</b>	5	1	0	20
Felsefi düşüncenin özelliklerini açıklar.	3	0	0	0
Felsefenin anlamını açıklar.	2	1	0	50
<b>Din Kül. ve Ahl. Bil.</b>	5	2	0	40
Allah inancının insan hayatındaki yeri ve önemini yorumlar.	1	0	0	0
Allah ın varlığı ve birliği konusunda akli ve nakli delilleri analiz eder.	1	0	0	0
İsim ve sıfatlarının yansımalarıyla Allah'ı tanıır.	2	1	0	50
İnsanın Allah ile iribat yollarını fark eder.	1	1	0	100

	Soru	Doğru	Yanlış	Boş	Net	Başarı
Fizik	10	1	6	3	-0,50	% 0
Kimya	10	0	4	6	-1,00	% 0
Biyoloji	10	6	4	0	5,00	% 50
<b>TYT Fen</b>	30	7	14	9	3,50	% 12
Cevap Anahtarı	A	ABEDCEDECBCBDCBAEDEEEEAACECCED				
Cevaplarınız		ecac beB a c ad EdACAAceEa				

	S	D	Y	B%
<b>Fizik</b>	10	1	6	10
Elektrik akımı, direnç ve potansiyel farkı kavramlarını açıklar.	2	0	2	0
Kati bir iletkenin direncinin bağlı olduğu değişkenleri analiz eder.	2	0	2	0
Elektrik Akımı, direnç ve potansiyel farkı arasındaki ilişkiyi analiz eder	5	0	2	0
<b>Kimya</b>	10	0	4	0
Kimyanın temel kanunlarını açıklar.	9	0	4	0
Mol kavramını açıklar.	1	0	0	0
<b>Biyoloji</b>	10	6	4	60
Mayozu açıklar.	9	5	4	56
Canlılarda hücre bölünmesinin gerekliliğini açıklar.	1	1	0	100

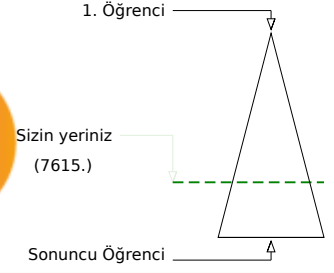
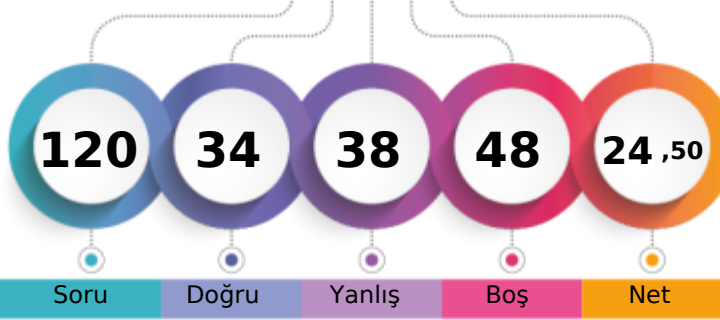

Şube	Kurum	İlçe	İl	Genel
Öğrenci Sıra No	28	263	263	7615 % 70,40
Sınava Katılan Öğrenci Sayısı	32	287	287	10817

Soru	Doğru	Yanlış	Boş	Net	Başarı	
<b>TYT Türkçe</b>	<b>30</b>	<b>12</b>	<b>7</b>	<b>11</b>	<b>10,25</b>	<b>% 34</b>
Cevap Anahtarı	B	BCDBDBCCABCECEBEACEEBBABCDCEDDE				
Cevaplarınız	CDBeedCAdbECEceEACa B					

S	D	Y	B%	
<b>Türkçe</b>	<b>30</b>	<b>12</b>	<b>7</b>	<b>40</b>
"Dede Korkut Hikâyeleri"ni inceler ve genel özelliklerini kavrar.	4	0	1	0
Edebiyatın tarihle ilişkisini belirler.	4	2	1	50
Türk edebiyatını dönemlere ayırır.	16	6	3	38
Türkçenin tarihi gelişimini inceler.	2	1	1	50
	4	3	1	75

Soru	Doğru	Yanlış	Boş	Net	Başarı	
<b>TYT Matematik</b>	<b>30</b>	<b>6</b>	<b>12</b>	<b>12</b>	<b>3,00</b>	<b>% 10</b>
Cevap Anahtarı	B	CEDECDBBBACEBCDDDEAEDBCACBCBBE				
Cevaplarınız	da Eaa B da b EAbc bd CB a					

S	D	Y	B%	
<b>Matematik-1</b>	<b>30</b>	<b>6</b>	<b>12</b>	<b>20</b>
Olayların gerçekleşme sayısını toplama ve çarpma yöntemlerini kullanarak hesaplar.	3	0	3	0
n çeşit nesne ile oluşturulabilecek r li dizilişlerin (permütasyonların) kaç farklı şekilde yapılabileceğini hesaplar.	12	2	4	17
n elemanlı bir kümenin r tane elemanın kaç farklı şekilde seçilebileceğini hesaplar.	10	1	4	10
Sınırlı sayıda tekrarlayan nesnelerin dizilişlerini (permütasyonlarını) açıklayarak problemler çözer.	2	2	0	100
Pascal üçgenini açıklar.	1	1	0	100
Binom açılımını yapar.	2	0	1	0

Soru	Doğru	Yanlış	Boş	Net	Başarı	
<b>Tarih-1</b>	<b>10</b>	<b>5</b>	<b>5</b>	<b>0</b>	<b>3,75</b>	<b>% 38</b>
<b>Coğrafya-1</b>	<b>10</b>	<b>1</b>	<b>4</b>	<b>5</b>	<b>0,00</b>	<b>% 0</b>
<b>Felsefe</b>	<b>5</b>	<b>5</b>	<b>0</b>	<b>0</b>	<b>5,00</b>	<b>% 100</b>
<b>Din Kül. ve Ahl. Bil.</b>	<b>5</b>	<b>3</b>	<b>1</b>	<b>1</b>	<b>2,75</b>	<b>% 55</b>
<b>TYT Sosyal</b>	<b>30</b>	<b>14</b>	<b>10</b>	<b>6</b>	<b>11,50</b>	<b>% 38</b>
Cevap Anahtarı	B	BCCDAEDBDDDDCEAEBBADBECECAD				
Cevaplarınız	BCdDbcaBDe a bb eBADBECECA					

S	D	Y	B%	
<b>Tarih-1</b>	<b>10</b>	<b>5</b>	<b>5</b>	<b>50</b>
Anadolu daki ilk Türk siyasi teşekküllerinin birbirleriyle ve çevre devletlerle olan ilişkilerini uzlaşma ve çatışma bağla	4	3	1	75
Anadolu ya yapılan Türk göçlerinin sosyokültürel etkilerini analiz eder.	2	1	1	50
İslam dünyasının korunması bağlamında Türkiye Selçuklu Devleti ve Eyyubi Devleti nin Haçlılarla yaptıkları mücadele	1	0	1	0
Türklerin Anadolu ya yerleşmeye başlaması ile Türkiye Selçuklu Devleti nin yıkılışı arasındaki süreçte meydana gele	1	0	1	0
Türklerin Anadolu da devletleşme sürecini etkileyen faktörleri açıklar.	2	1	1	50
<b>Coğrafya-1</b>	<b>10</b>	<b>1</b>	<b>4</b>	<b>10</b>
İç kuvvetleri; yer şekillerinin oluşum sürecine etkileri açısından açıklar.	4	1	0	25
Dünya nın tektonik oluşumunu açıklar.	4	0	4	0
Kayaçların özellikleri ile yeryüzü şekillerinin oluşum süreçlerini ilişkilendirir.	1	0	0	0
Jeolojik zamanların özelliklerini tektonik olaylarla ilişkilendirerek açıklar.	1	0	0	0
<b>Felsefe</b>	<b>5</b>	<b>5</b>	<b>0</b>	<b>100</b>
Felsefi düşüncenin özelliklerini açıklar.	3	3	0	100
Felsefenin anlamını açıklar.	2	2	0	100
<b>Din Kül. ve Ahl. Bil.</b>	<b>5</b>	<b>3</b>	<b>1</b>	<b>60</b>
Allah ın varlığı ve birliği konusunda akli ve nakli delilleri analiz eder.	1	0	1	0
Allah ın insan hayatındaki yeri ve önemini yorumlar.	1	1	0	100
İnsanın Allah ile irtibat yollarını fark eder.	1	1	0	100
İsim ve sıfatlarının yansımalarıyla Allah'ı tanıır.	2	1	0	50

Soru	Doğru	Yanlış	Boş	Net	Başarı	
<b>Fizik</b>	<b>10</b>	<b>1</b>	<b>8</b>	<b>1</b>	<b>-1,00</b>	<b>% 0</b>
<b>Kimya</b>	<b>10</b>	<b>0</b>	<b>1</b>	<b>9</b>	<b>-0,25</b>	<b>% 0</b>
<b>Biyoloji</b>	<b>10</b>	<b>1</b>	<b>0</b>	<b>9</b>	<b>1,00</b>	<b>% 10</b>
<b>TYT Fen</b>	<b>30</b>	<b>2</b>	<b>9</b>	<b>19</b>	<b>-0,25</b>	<b>% 0</b>
Cevap Anahtarı	B	EABEDDCCEBBCCDAEDEEECEAAACEDEC				
Cevaplarınız	cAedac eaea A					

S	D	Y	B%	
<b>Fizik</b>	<b>10</b>	<b>1</b>	<b>8</b>	<b>10</b>
Katı bir iletkenin direncinin bağlı olduğu değişkenleri analiz eder.	2	0	2	0
Elektrik akımı, direnç ve potansiyel farkı kavramlarını açıklar.	2	1	1	50
Elektrik Akımı, direnç ve potansiyel farkı arasındaki ilişkiyi analiz eder	5	0	4	0
<b>Kimya</b>	<b>10</b>	<b>0</b>	<b>1</b>	<b>0</b>
Kimyanın temel kanunlarını açıklar.	9	0	1	0
Mol kavramını açıklar.	1	0	0	0
<b>Biyoloji</b>	<b>10</b>	<b>1</b>	<b>0</b>	<b>10</b>
Mayozu açıklar.	9	1	0	11
Canlılarda hücre bölünmesinin gerekliliğini açıklar.	1	0	0	0



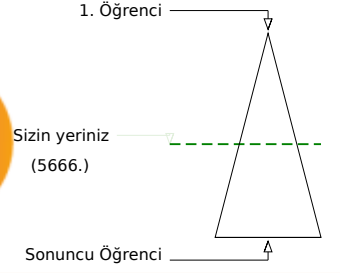
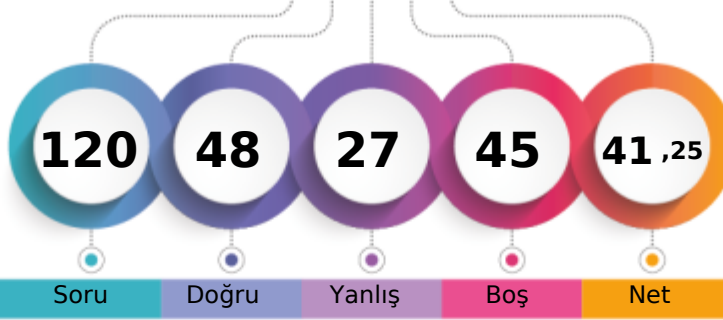

Şube	Kurum	İlçe	İl	Genel
Öğrenci Sıra No	17	191	191	477
Sınava Katılan Öğrenci Sayısı	32	287	287	596
				6666 % 52,38
				10817

	Soru	Doğru	Yanlış	Boş	Net	Başarı
<b>TYT Türkçe</b>	<b>30</b>	<b>4</b>	<b>4</b>	<b>22</b>	<b>3,00</b>	<b>% 10</b>
Cevap Anahtarı	B	BCDBDBCCABCECEBEACEEBBABCDCEDDE				
Cevaplarınız		a	Aa	EC	Aba	

	S	D	Y	B%
<b>Türkçe</b>	<b>30</b>	<b>4</b>	<b>4</b>	<b>13</b>
"Dede Korkut Hikâyeleri"ni inceler ve genel özelliklerini kavrar.	4	0	0	0
Edebiyatın tarihle ilişkisini belirler.	4	0	0	0
Türk edebiyatını dönemlere ayırır.	16	2	3	13
Türkçenin tarihi gelişimini inceler.	4	2	0	50

	Soru	Doğru	Yanlış	Boş	Net	Başarı
<b>TYT Matematik</b>	<b>30</b>	<b>12</b>	<b>4</b>	<b>14</b>	<b>11,00</b>	<b>% 37</b>
Cevap Anahtarı	B	CEDECDBBBACEBCDDDEAEDBCACBCBBE				
Cevaplarınız		CEDEbe	BBAC	dC	AE	C e

	S	D	Y	B%
<b>Matematik-1</b>	<b>30</b>	<b>12</b>	<b>4</b>	<b>40</b>
Olayların gerçekleşme sayısını toplama ve çarpma yöntemlerini kullanarak hesaplar.	3	2	1	67
n çeşit nesne ile oluşturulabilecek r li dizilimlerin (permütasyonların) kaç farklı şekilde yapılabileceğini hesaplar.	12	6	2	50
n elemanlı bir kümenin r tane elemanın kaç farklı şekilde seçilebileceğini hesaplar.	10	2	0	20
Sınırlı sayıda tekrarlayan nesnelerin dizilişlerini (permütasyonlarını) açıklayarak problemler çözer.	2	1	0	50
Pascal üçgenini açıklar.	1	1	0	100
Binom açılımını yapar.	2	0	1	0

	Soru	Doğru	Yanlış	Boş	Net	Başarı
Tarih-1	10	8	2	0	7,50	% 75
Coğrafya-1	10	4	4	2	3,00	% 30
Felsefe	5	0	1	4	-0,25	% 0
Din Kül. ve Ahl. Bil.	5	2	1	2	1,75	% 35
<b>TYT Sosyal</b>	<b>30</b>	<b>14</b>	<b>8</b>	<b>8</b>	<b>12,00</b>	<b>% 40</b>
Cevap Anahtarı	B	BCCDAEDBDDDDCEAEBBADBECECAD				
Cevaplarınız		aCgDAEDBDD	DeacAaBB	b	CAa	

	S	D	Y	B%
<b>Tarih-1</b>	<b>10</b>	<b>8</b>	<b>2</b>	<b>80</b>
Anadolu daki ilk Türk siyasi teşekküllerinin birbirleriyle ve çevre devletlerle olan ilişkilerini uzlaşma ve çatışma bağla	4	3	1	75
Anadolu ya yapılan Türk göçlerinin sosyokültürel etkilerini analiz eder.	2	1	1	50
İslam dünyasının korunması bağlamında Türkiye Selçuklu Devleti ve Eyyubi Devleti nin Haçlılarla yaptıkları mücadele	1	1	0	100
Türklerin Anadolu ya yerleşmeye başlaması ile Türkiye Selçuklu Devleti nin yıkılışı arasındaki süreçte meydana gele	1	1	0	100
Türklerin Anadolu da devletleşme sürecini etkileyen faktörleri açıklar.	2	2	0	100
<b>Coğrafya-1</b>	<b>10</b>	<b>4</b>	<b>4</b>	<b>40</b>
İç kuvvetleri; yer şekillerinin oluşum sürecine etkileri açısından açıklar.	4	2	1	50
Dünya nın tektonik oluşumunu açıklar.	4	1	2	25
Kayaçların özellikleri ile yeryüzü şekillerinin oluşum süreçlerini ilişkilendirir.	1	1	0	100
Jeolojik zamanların özelliklerini tektonik olaylarla ilişkilendirerek açıklar.	1	0	1	0
<b>Felsefe</b>	<b>5</b>	<b>0</b>	<b>1</b>	<b>0</b>
Felsefi düşüncenin özelliklerini açıklar.	3	0	1	0
Felsefenin anlamını açıklar.	2	0	0	0
<b>Din Kül. ve Ahl. Bil.</b>	<b>5</b>	<b>2</b>	<b>1</b>	<b>40</b>
Allah ın varlığı ve birliği konusunda akli ve nakli delilleri analiz eder.	1	0	0	0
Allah inancının insan hayatındaki yeri ve önemini yorumlar.	1	0	0	0
İnsanın Allah ile irtibat yollarını fark eder.	1	1	0	100
İsim ve sıfatlarının yansımalarıyla Allah'ı tanıır.	2	1	1	50

	Soru	Doğru	Yanlış	Boş	Net	Başarı
Fizik	10	3	6	1	1,50	% 15
Kimya	10	5	5	0	3,75	% 38
Biyoloji	10	10	0	0	10,00	% 100
<b>TYT Fen</b>	<b>30</b>	<b>18</b>	<b>11</b>	<b>1</b>	<b>15,25</b>	<b>% 51</b>
Cevap Anahtarı	B	EABEDDCCEBCCDAEDEEECEAAACEDEC				
Cevaplarınız		d	BEebCbdb	BeCcbab	EEEECEAAACEDEC	

	S	D	Y	B%
<b>Fizik</b>	<b>10</b>	<b>3</b>	<b>6</b>	<b>30</b>
Katı bir iletkenin direncinin bağlı olduğu değişkenleri analiz eder.	2	0	2	0
Elektrik akımı, direnç ve potansiyel farkı kavramlarını açıklar.	2	1	0	50
Elektrik Akımı, direnç ve potansiyel farkı arasındaki ilişkiyi analiz eder	5	2	3	40
<b>Kimya</b>	<b>10</b>	<b>5</b>	<b>5</b>	<b>50</b>
Kimyanın temel kanunlarını açıklar.	9	4	5	44
Mol kavramını açıklar.	1	1	0	100
<b>Biyoloji</b>	<b>10</b>	<b>10</b>	<b>0</b>	<b>100</b>
Mayozu açıklar.	9	9	0	100
Canlılarda hücre bölünmesinin gerekliliğini açıklar.	1	1	0	100

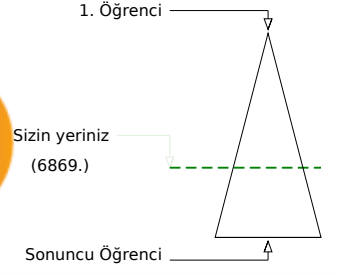
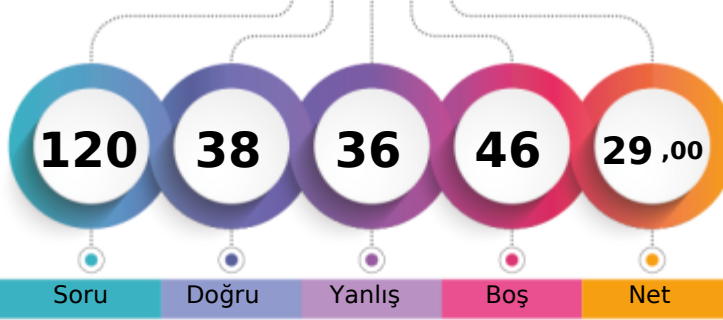

	Şube	Kurum	İlçe	İl	Genel
Öğrenci Sıra No	26	244	244	536	6869 % 63,50
Sınava Katılan Öğrenci Sayısı	32	287	287	596	10817

	Soru	Doğru	Yanlış	Boş	Net	Başarı
<b>TYT Türkçe</b>	<b>30</b>	<b>13</b>	<b>11</b>	<b>6</b>	<b>10,25</b>	<b>% 34</b>
Cevap Anahtarı	B	BCDBDBCCABCECEBEACEEBBABCDCEDDE				
Cevaplarınız		cCDBDa eAB ce ACEEBccdc a bDE				

	S	D	Y	B%
<b>Türkçe</b>	<b>30</b>	<b>13</b>	<b>11</b>	<b>43</b>
"Dede Korkut Hikâyeleri"ni inceler ve genel özelliklerini kavrar.	4	1	2	25
Edebiyatın tarihle ilişkisini belirler.	4	2	1	50
Türk edebiyatını dönemlere ayırır.	16	6	7	38
Türkçenin tarihi gelişimini inceler.	2	2	0	100
	4	2	1	50

	Soru	Doğru	Yanlış	Boş	Net	Başarı
<b>TYT Matematik</b>	<b>30</b>	<b>7</b>	<b>8</b>	<b>15</b>	<b>5,00</b>	<b>% 17</b>
Cevap Anahtarı	B	CEDECDBBBACEBCDDDEAEDBCACBCBBE				
Cevaplarınız		bbDEaa BB d dCe EA a				

	S	D	Y	B%
<b>Matematik-1</b>	<b>30</b>	<b>7</b>	<b>8</b>	<b>23</b>
Olayların gerçekleşme sayısını toplama ve çarpma yöntemlerini kullanarak hesaplar.	3	0	3	0
n çeşit nesne ile oluşturulabilecek r li dizilişlerin (permütasyonların) kaç farklı şekilde yapılabileceğini hesaplar.	12	5	3	42
n elemanlı bir kümenin r tane elemanın kaç farklı şekilde seçilebileceğini hesaplar.	10	0	1	0
Sınırlı sayıda tekrarlayan nesnelerin dizilişlerini (permütasyonlarını) açıklayarak problemler çözer.	2	2	0	100
Pascal üçgenini açıklar.	1	0	1	0
Binom açılımını yapar.	2	0	0	0

	Soru	Doğru	Yanlış	Boş	Net	Başarı
Tarih-1	10	6	4	0	5,00	% 50
Coğrafya-1	10	3	4	3	2,00	% 20
Felsefe	5	4	0	1	4,00	% 80
Din Kül. ve Ahl. Bil.	5	3	1	1	2,75	% 55
<b>TYT Sosyal</b>	<b>30</b>	<b>16</b>	<b>9</b>	<b>5</b>	<b>13,75</b>	<b>% 46</b>
Cevap Anahtarı	B	BCCDAEDBDDDDCEAEBBADBECECAD				
Cevaplarınız		BbdDAcaBDD DcDa ec BADB CcECA				

	S	D	Y	B%
<b>Tarih-1</b>	<b>10</b>	<b>6</b>	<b>4</b>	<b>60</b>
Anadolu daki ilk Türk siyasi teşekküllerinin birbirleriyle ve çevre devletlerle olan ilişkilerini uzlaşma ve çatışma bağla	4	2	2	50
Anadolu ya yapılan Türk göçlerinin sosyokültürel etkilerini analiz eder.	2	1	1	50
İslam dünyasının korunması bağlamında Türkiye Selçuklu Devleti ve Eyyubi Devleti nin Haçlılarla yaptıkları mücadele	1	1	0	100
Türklerin Anadolu ya yerleşmeye başlaması ile Türkiye Selçuklu Devleti nin yıkılışı arasındaki süreçte meydana gele	1	0	1	0
Türklerin Anadolu da devletleşme sürecini etkileyen faktörleri açıklar.	2	2	0	100
<b>Coğrafya-1</b>	<b>10</b>	<b>3</b>	<b>4</b>	<b>30</b>
İç kuvvetleri; yer şekillerinin oluşum sürecine etkileri açısından açıklar.	4	1	2	25
Dünya nın tektonik oluşumunu açıklar.	4	2	1	50
Kayaçların özellikleri ile yeryüzü şekillerinin oluşum süreçlerini ilişkilendirir.	1	0	1	0
Jeolojik zamanların özelliklerini tektonik olaylarla ilişkilendirerek açıklar.	1	0	0	0
<b>Felsefe</b>	<b>5</b>	<b>4</b>	<b>0</b>	<b>80</b>
Felsefi düşüncenin özelliklerini açıklar.	3	2	0	67
Felsefenin anlamını açıklar.	2	2	0	100
<b>Din Kül. ve Ahl. Bil.</b>	<b>5</b>	<b>3</b>	<b>1</b>	<b>60</b>
Allah ın varlığı ve birliği konusunda akli ve nakli delilleri analiz eder.	1	0	1	0
Allah inancının insan hayatındaki yeri ve önemini yorumlar.	1	1	0	100
İnsanın Allah ile irtibat yollarını fark eder.	1	1	0	100
İsim ve sıfatlarının yansımalarıyla Allah'ı tanıır.	2	1	0	50

	Soru	Doğru	Yanlış	Boş	Net	Başarı
Fizik	10	1	8	1	-1,00	% 0
Kimya	10	0	0	10	0,00	% 0
Biyoloji	10	1	0	9	1,00	% 10
<b>TYT Fen</b>	<b>30</b>	<b>2</b>	<b>8</b>	<b>20</b>	<b>0,00</b>	<b>% 0</b>
Cevap Anahtarı	B	EABEDDCCEBBCCDAEDEEECEAAACEDEC				
Cevaplarınız		bA cccebe A				

	S	D	Y	B%
<b>Fizik</b>	<b>10</b>	<b>1</b>	<b>8</b>	<b>10</b>
Katı bir iletkenin direncinin bağlı olduğu değişkenleri analiz eder.	2	0	2	0
Elektrik akımı, direnç ve potansiyel farkı kavramlarını açıklar.	2	1	0	50
Elektrik Akımı, direnç ve potansiyel farkı arasındaki ilişkiyi analiz eder	5	0	5	0
<b>Kimya</b>	<b>10</b>	<b>0</b>	<b>0</b>	<b>0</b>
Kimyanın temel kanunlarını açıklar.	9	0	0	0
Mol kavramını açıklar.	1	0	0	0
<b>Biyoloji</b>	<b>10</b>	<b>1</b>	<b>0</b>	<b>10</b>
Mayozu açıklar.	9	1	0	11
Canlılarda hücre bölünmesinin gerekliliğini açıklar.	1	0	0	0

TEKİRDAĞ / ÇERKEZKÖY  
Trakya Anadolu Lisesi

10E - 440  
ŞEYMA YILDIZ

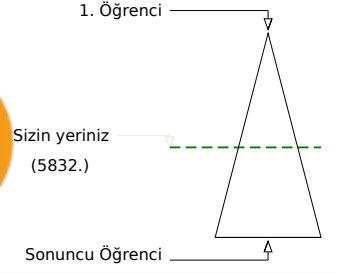
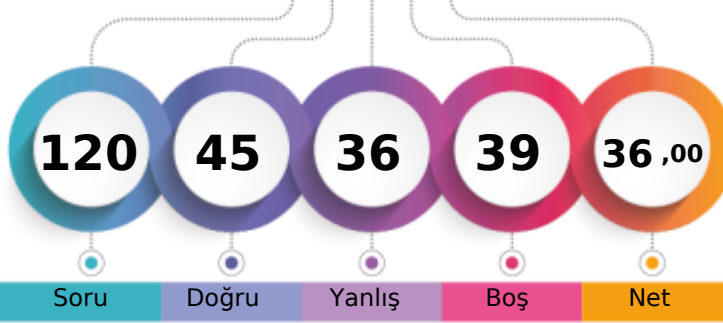

Şube	Kurum	İlçe	İl	Genel
Öğrenci Sıra No	20	195	195	481
Sınava Katılan Öğrenci Sayısı	32	287	287	596
				5832 % 53,92
				10817

Soru	Doğru	Yanlış	Boş	Net	Başarı	
<b>TYT Türkçe</b>	<b>30</b>	<b>19</b>	<b>9</b>	<b>2</b>	<b>16,75</b>	<b>% 56</b>
Cevap Anahtarı	B	BCDBDBCCABCECEBEACEEBAABCDCEDE				
Cevaplarınız		BabBeaCCAdBEC B ACEEBABbcaEDE				

S	D	Y	B%
30	19	9	63
4	4	0	100
4	0	3	0
16	10	5	63
2	2	0	100
4	3	1	75

Türkçe  
"Dede Korkut Hikâyeleri"ni inceler ve genel özelliklerini kavrar.  
Edebiyatın tarihle ilişkisini belirler.  
Türk edebiyatını dönemlere ayırır.  
Türkçenin tarihi gelişimini inceler.

Soru	Doğru	Yanlış	Boş	Net	Başarı	
<b>TYT Matematik</b>	<b>30</b>	<b>4</b>	<b>4</b>	<b>22</b>	<b>3,00</b>	<b>% 10</b>
Cevap Anahtarı	B	CEDECDBBBACEBCDDDEAEDBCACBCBBE				
Cevaplarınız		a E e b E d C E				

S	D	Y	B%
30	4	4	13
3	0	1	0
12	1	3	8
10	0	0	0
2	1	0	50
1	1	0	100
2	1	0	50

Matematik-1  
Olayların gerçekleşme sayısını toplama ve çarpma yöntemlerini kullanarak hesaplar.  
n çeşit nesne ile oluşturulabilecek r li dizilişlerin (permütasyonların) kaç farklı şekilde yapılabileceğini hesaplar.  
n elemanlı bir kümenin r tane elemanın kaç farklı şekilde seçilebileceğini hesaplar.  
Sınırlı sayıda tekrarlayan nesnelerin dizilişlerini (permütasyonlarını) açıklayarak problemler çözer.  
Pascal üçgenini açıklar.  
Binom açılımını yapar.

Soru	Doğru	Yanlış	Boş	Net	Başarı	
<b>Tarih-1</b>	<b>10</b>	<b>8</b>	<b>2</b>	<b>0</b>	<b>7,50</b>	<b>% 75</b>
<b>Coğrafya-1</b>	<b>10</b>	<b>4</b>	<b>5</b>	<b>1</b>	<b>2,75</b>	<b>% 28</b>
<b>Felsefe</b>	<b>5</b>	<b>2</b>	<b>3</b>	<b>0</b>	<b>1,25</b>	<b>% 25</b>
<b>Din Kült. ve Ahl. Bil.</b>	<b>5</b>	<b>4</b>	<b>1</b>	<b>0</b>	<b>3,75</b>	<b>% 75</b>
<b>TYT Sosyal</b>	<b>30</b>	<b>18</b>	<b>11</b>	<b>1</b>	<b>15,25</b>	<b>% 51</b>
Cevap Anahtarı	B	BCCDAEDBDBDDDDCEAEBBADBECECAD				
Cevaplarınız		BCeDAEDBDe eDaaEAEceADabdBcCAD				

S	D	Y	B%
10	8	2	80
4	2	1	50
1	1	0	100
1	1	0	100
2	1	1	50
2	1	0	100
2	1	1	50
1	1	0	100
1	1	0	100
5	2	3	40
3	1	2	33
2	1	1	50
5	4	1	80
1	1	0	100
1	0	1	0
1	1	0	100
2	2	0	100

Tarih-1  
Anadolu daki ilk Türk siyasi teşekküllerinin birbirleriyle ve çevre devletlerle olan ilişkilerini uzlaşma ve çatışma bağla  
Anadolu ya yapılan Türk göçlerinin sosyokültürel etkilerini analiz eder.  
İslam dünyasının korunması bağlamında Türkiye Selçuklu Devleti ve Eyyubi Devleti nin Haçlılarla yaptıkları mücadeleyi  
Türklerin Anadolu ya yerleşmeye başlaması ile Türkiye Selçuklu Devleti nin yıkılışı arasındaki süreçte meydana gele  
Türklerin Anadolu da devletleşme sürecini etkileyen faktörleri açıklar.

Soru	Doğru	Yanlış	Boş	Net	Başarı	
<b>Fizik</b>	<b>10</b>	<b>2</b>	<b>4</b>	<b>4</b>	<b>1,00</b>	<b>% 10</b>
<b>Kimya</b>	<b>10</b>	<b>0</b>	<b>2</b>	<b>8</b>	<b>-0,50</b>	<b>% 0</b>
<b>Biyoloji</b>	<b>10</b>	<b>2</b>	<b>6</b>	<b>2</b>	<b>0,50</b>	<b>% 5</b>
<b>TYT Fen</b>	<b>30</b>	<b>4</b>	<b>12</b>	<b>14</b>	<b>1,00</b>	<b>% 3</b>
Cevap Anahtarı	B	EABEDDCCEBBCCDAEDEEECEAAACEDEC				
Cevaplarınız		bA Cdda ac abdbdC b C				

S	D	Y	B%
10	2	4	20
2	0	1	0
2	1	0	50
5	1	2	20
1	0	1	0
10	0	2	0
9	0	2	0
1	0	0	0
10	2	6	20
9	1	6	11
1	1	0	100

Fizik  
Kati bir iletkenin direncinin bağlı olduğu değişkenleri analiz eder.  
Elektrik akımı, direnç ve potansiyel farkı kavramlarını açıklar.  
Elektrik Akımı, direnç ve potansiyel farkı arasındaki ilişkiyi analiz eder.

Kimya  
Kimyanın temel kanunlarını açıklar.  
Mol kavramını açıklar.

Biyoloji  
Mayozu açıklar.  
Canlılarda hücre bölünmesinin gerekliliğini açıklar.

TEKİRDAĞ / ÇERKEZKÖY  
Trakya Anadolu Lisesi

10E - 468  
SILA GÜNTEKİ

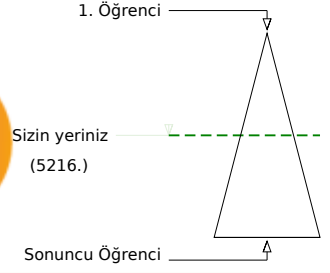
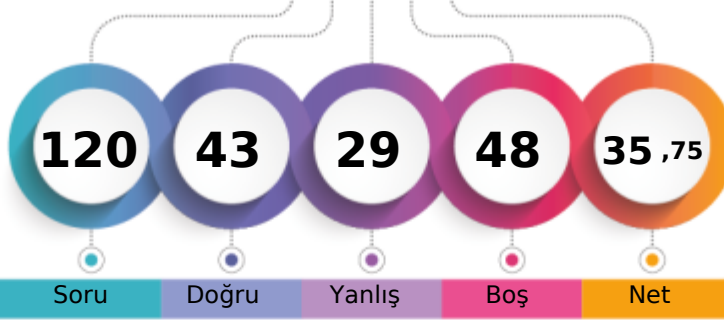

Şube	Kurum	İlçe	İl	Genel
Öğrenci Sıra No	13	162	448	5216 % 48,22
Sınava Katılan Öğrenci Sayısı	32	287	596	10817

	Soru	Doğru	Yanlış	Boş	Net	Başarı
<b>TYT Türkçe</b>	<b>30</b>	<b>16</b>	<b>6</b>	<b>8</b>	<b>14,50</b>	<b>% 48</b>
Cevap Anahtarı	A	DBCDBBCBACCEBEEACBEBACDDEDED				
Cevaplarınız	D	eBaCBCAbCE c bCBbBAC DED				

	S	D	Y	B%
<b>Türkçe</b>	<b>30</b>	<b>16</b>	<b>6</b>	<b>53</b>
"Dede Korkut Hikâyeleri"ni inceler ve genel özelliklerini kavrar.	4	3	0	75
Edebiyatın tarihte ilişkisini belirler.	4	1	2	25
Türk edebiyatını dönemlere ayırır.	2	1	0	50
Türkçenin tarihi gelişimini inceler.	4	2	2	50

	Soru	Doğru	Yanlış	Boş	Net	Başarı
<b>TYT Matematik</b>	<b>30</b>	<b>11</b>	<b>7</b>	<b>12</b>	<b>9,25</b>	<b>% 31</b>
Cevap Anahtarı	A	ECCDEBDBCEBABBDBCEADDBEDACCBCEB				
Cevaplarınız		ECb EaeBC c C ADDb Ad d				

	S	D	Y	B%
<b>Matematik-1</b>	<b>30</b>	<b>11</b>	<b>7</b>	<b>37</b>
Olayların gerçekleşme sayısını toplama ve çarpma yöntemlerini kullanarak hesaplar.	3	2	1	67
n çeşit nesne ile oluşturulabilecek r li dizilişlerin (permütasyonların) kaç farklı şekilde yapılabileceğini hesaplar.	12	3	4	25
n elemanlı bir kümenin r tane elemanın kaç farklı şekilde seçilebileceğini hesaplar.	10	5	1	50
Sınırlı sayıda tekrarlayan nesnelerin dizilişlerini (permütasyonlarını) açıklayarak problemler çözer.	2	1	0	50
Pascal üçgenini açıklar.	1	0	0	0
Binom açılımını yapar.	2	0	1	0

	Soru	Doğru	Yanlış	Boş	Net	Başarı
Tarih-1	10	6	2	2	5,50	% 55
Coğrafya-1	10	2	1	7	1,75	% 18
Felsefe	5	3	1	1	2,75	% 55
Din Kül. ve Ahl. Bil.	5	2	1	2	1,75	% 35
<b>TYT Sosyal</b>	<b>30</b>	<b>13</b>	<b>5</b>	<b>12</b>	<b>11,75</b>	<b>% 39</b>
Cevap Anahtarı	A	CDBCEADBDDBCEDDABEBABDECEBADC				
Cevaplarınız		CD e AaBDD C b A A DcCaB C				

	S	D	Y	B%
<b>Tarih-1</b>	<b>10</b>	<b>6</b>	<b>2</b>	<b>60</b>
Anadolu ya yapılan Türk göçlerinin sosyokültürel etkilerini analiz eder.	2	2	0	100
Anadolu daki ilk Türk siyasi teşekküllerinin birbirleriyle ve çevre devletlerle olan ilişkilerini uzlaşma ve çatışma bağla	4	1	1	25
İslam dünyasının korunması bağlamında Türkiye Selçuklu Devleti ve Eyyubi Devleti nin Haçlılarla yaptıkları mücade	1	1	0	100
Türklerin Anadolu ya yerleşmeye başlaması ile Türkiye Selçuklu Devleti nin yıkılışı arasındaki süreçte meydana gele	1	0	1	0
Türklerin Anadolu da devletleşme sürecini etkileyen faktörleri açıklar.	2	2	0	100
<b>Coğrafya-1</b>	<b>10</b>	<b>2</b>	<b>1</b>	<b>20</b>
Dünya nın tektonik oluşumunu açıklar.	4	1	0	25
İç kuvvetleri; yer şekillerinin oluşum sürecine etkileri açısından açıklar.	4	1	0	25
Jeolojik zamanların özelliklerini tektonik olaylarla ilişkilendirerek açıklar.	1	0	0	0
Kayaçların özellikleri ile yeryüzü şekillerinin oluşum süreçlerini ilişkilendirir.	1	0	1	0
<b>Felsefe</b>	<b>5</b>	<b>3</b>	<b>1</b>	<b>60</b>
Felsefi düşüncenin özelliklerini açıklar.	3	1	1	33
Felsefenin anlamını açıklar.	2	2	0	100
<b>Din Kül. ve Ahl. Bil.</b>	<b>5</b>	<b>2</b>	<b>1</b>	<b>40</b>
Allah inancının insan hayatındaki yeri ve önemini yorumlar.	1	0	1	0
Allah ın varlığı ve birliği konusunda akli ve nakli delilleri analiz eder.	1	1	0	100
İsim ve sıfatlarının yansımalarıyla Allah'ı tanıır.	2	0	0	0
İnsanın Allah ile irtibat yollarını fark eder.	1	1	0	100

	Soru	Doğru	Yanlış	Boş	Net	Başarı
Fizik	10	1	9	0	-1,25	% 0
Kimya	10	0	1	9	-0,25	% 0
Biyoloji	10	2	1	7	1,75	% 18
<b>TYT Fen</b>	<b>30</b>	<b>3</b>	<b>11</b>	<b>16</b>	<b>0,25</b>	<b>% 1</b>
Cevap Anahtarı	A	ABEDCEDECBCBDCAEDEEEEAACECCED				
Cevaplarınız		Adacbdadda c E bA				

	S	D	Y	B%
<b>Fizik</b>	<b>10</b>	<b>1</b>	<b>9</b>	<b>10</b>
Elektrik akımı, direnç ve potansiyel farkı kavramlarını açıklar.	2	1	1	50
Kati bir iletkenin direncinin bağlı olduğu değişkenleri analiz eder.	2	0	2	0
Elektrik Akımı, direnç ve potansiyel farkı arasındaki ilişkiyi analiz eder	5	0	5	0
<b>Kimya</b>	<b>10</b>	<b>0</b>	<b>1</b>	<b>0</b>
Kimyanın temel kanunlarını açıklar.	9	0	1	0
Mol kavramını açıklar.	1	0	0	0
<b>Biyoloji</b>	<b>10</b>	<b>2</b>	<b>1</b>	<b>20</b>
Mayozu açıklar.	9	2	1	22
Canlılarda hücre bölünmesinin gerekliliğini açıklar.	1	0	0	0

TEKİRDAĞ / ÇERKEZKÖY  
Trakya Anadolu Lisesi

10E - 604  
SUDENAZ HARSA

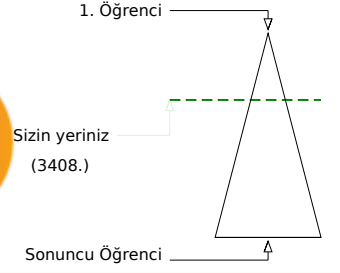
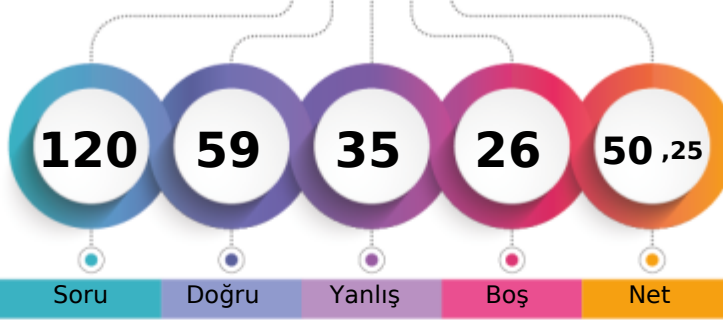

Soru Doğru Yanlış Boş Net

	Şube	Kurum	İlçe	İl	Genel
Öğrenci Sıra No	4	62	62	335	3408 % 31,51
Sınava Katılan Öğrenci Sayısı	32	287	287	596	10817

	Soru	Doğru	Yanlış	Boş	Net	Başarı
<b>TYT Türkçe</b>	<b>30</b>	<b>19</b>	<b>11</b>	<b>0</b>	<b>16,25</b>	<b>% 54</b>
Cevap Anahtarı	B	BCDBDBCCABCECEBEAECEEBABCDCEDE				
Cevaplarınız		aCDBEaaCABBECbeEACaceABCaCEDDE				

	S	D	Y	B%
<b>Türkçe</b>	<b>30</b>	<b>19</b>	<b>11</b>	<b>63</b>
"Dede Korkut Hikâyeleri"ni inceleyin ve genel özelliklerini kavrayın.	4	1	3	25
Edebiyatın tarihte ilişkisini belirleyin.	4	3	1	75
Türk edebiyatını dönemlere ayırın.	16	11	5	69
Türkçenin tarihi gelişimini inceleyin.	2	1	1	50
	4	3	1	75

	Soru	Doğru	Yanlış	Boş	Net	Başarı
<b>TYT Matematik</b>	<b>30</b>	<b>14</b>	<b>7</b>	<b>9</b>	<b>12,25</b>	<b>% 41</b>
Cevap Anahtarı	B	CEDECDBBBACBECDDDEAEDEBCACBCBBE				
Cevaplarınız		eEDEbeaBB C BC DD Ad BdA C d				

	S	D	Y	B%
<b>Matematik-1</b>	<b>30</b>	<b>14</b>	<b>7</b>	<b>47</b>
Olayların gerçekleşme sayısını toplama ve çarpma yöntemlerini kullanarak hesaplayın.	3	1	2	33
n çeşit nesne ile oluşturulabilecek r li dizilişlerin (permütasyonların) kaç farklı şekilde yapılabileceğini hesaplayın.	12	6	3	50
n elemanlı bir kümenin r tane elemanın kaç farklı şekilde seçilebileceğini hesaplayın.	10	5	1	50
Sınırlı sayıda tekrarlayan nesnelerin dizilişlerini (permütasyonlarını) açıklayarak problemler çözün.	2	1	0	50
Pascal üçgenini açıklayın.	1	1	0	100
Binom açılımını yapın.	2	0	1	0

	Soru	Doğru	Yanlış	Boş	Net	Başarı
Tarih-1	10	7	3	0	6,25	% 63
Coğrafya-1	10	6	3	1	5,25	% 53
Felsefe	5	4	1	0	3,75	% 75
Din Kült. ve Ahl. Bil.	5	4	1	0	3,75	% 75
<b>TYT Sosyal</b>	<b>30</b>	<b>21</b>	<b>8</b>	<b>1</b>	<b>19,00</b>	<b>% 63</b>
Cevap Anahtarı	B	BCCDAEDBDDDDCEAEBBADBECECAD				
Cevaplarınız		BeCDAbDBDeB DDCacEdBADBcCBaCAD				

	S	D	Y	B%
<b>Tarih-1</b>	<b>10</b>	<b>7</b>	<b>3</b>	<b>70</b>
Anadolu daki ilk Türk siyasi teşekküllerinin birbirleriyle ve çevre devletlerle olan ilişkilerini uzlaşma ve çatışma bağla	4	2	2	50
Anadolu ya yapılan Türk göçlerinin sosyokültürel etkilerini analiz eder.	2	2	0	100
İslam dünyasının korunması bağlamında Türkiye Selçuklu Devleti ve Eyyubi Devleti nin Haçlılarla yaptıkları mücadeleyi	1	1	0	100
Türklerin Anadolu ya yerleşmeye başlaması ile Türkiye Selçuklu Devleti nin yıkılışı arasındaki süreçte meydana gele	1	1	0	100
Türklerin Anadolu da devletleşme sürecini etkileyen faktörleri açıklar.	2	1	1	50
<b>Coğrafya-1</b>	<b>10</b>	<b>6</b>	<b>3</b>	<b>60</b>
İç kuvvetleri; yer şekillerinin oluşum sürecine etkileri açısından açıklar.	4	3	1	75
Dünya nın tektonik oluşumunu açıklar.	4	2	1	50
Kayaçların özellikleri ile yeryüzü şekillerinin oluşum süreçlerini ilişkilendirir.	1	1	0	100
Jeolojik zamanların özelliklerini tektonik olaylarla ilişkilendirerek açıklar.	1	0	1	0
<b>Felsefe</b>	<b>5</b>	<b>4</b>	<b>1</b>	<b>80</b>
Felsefi düşüncenin özelliklerini açıklar.	3	2	1	67
Felsefenin anlamını açıklar.	2	2	0	100
<b>Din Kült. ve Ahl. Bil.</b>	<b>5</b>	<b>4</b>	<b>1</b>	<b>80</b>
Allah ın varlığı ve birliği konusunda akli ve nakli delilleri analiz eder.	1	1	0	100
Allah inancının insan hayatındaki yeri ve önemini yorumlar.	1	0	1	0
İnsanın Allah ile irtibat yollarını fark eder.	1	1	0	100
İsim ve sıfatlarının yansımalarıyla Allah'ı tanıır.	2	2	0	100

	Soru	Doğru	Yanlış	Boş	Net	Başarı
Fizik	10	2	8	0	0,00	% 0
Kimya	10	0	1	9	-0,25	% 0
Biyoloji	10	3	0	7	3,00	% 30
<b>TYT Fen</b>	<b>30</b>	<b>5</b>	<b>9</b>	<b>16</b>	<b>2,75</b>	<b>% 9</b>
Cevap Anahtarı	B	EABEDDCCEBBCCDAEDEEECEAAACEDEC				
Cevaplarınız		bAdcacbdEa c E E A				

	S	D	Y	B%
<b>Fizik</b>	<b>10</b>	<b>2</b>	<b>8</b>	<b>20</b>
Katı bir iletkenin direncinin bağlı olduğu değişkenleri analiz eder.	2	0	2	0
Elektrik akımı, direnç ve potansiyel farkı kavramlarını açıklar.	2	1	1	50
Elektrik Akımı, direnç ve potansiyel farkı arasındaki ilişkileri analiz eder	5	1	4	20
<b>Kimya</b>	<b>10</b>	<b>0</b>	<b>1</b>	<b>0</b>
Kimyanın temel kanunlarını açıklar.	9	0	1	0
Mol kavramını açıklar.	1	0	0	0
<b>Biyoloji</b>	<b>10</b>	<b>3</b>	<b>0</b>	<b>30</b>
Mayozu açıklar.	9	3	0	33
Canlılarda hücre bölünmesinin gerekliliğini açıklar.	1	0	0	0

TEKİRDAĞ / ÇERKEZKÖY  
Trakya Anadolu Lisesi

10E - 442  
TUANA YILMAZ

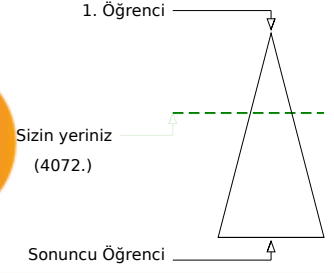
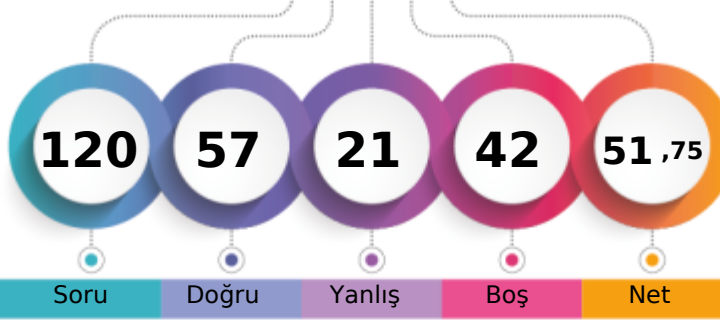

Soru Doğru Yanlış Boş Net

	Şube	Kurum	İlçe	İl	Genel
Öğrenci Sıra No	5	96	96	376	4072 % 37,64
Sınava Katılan Öğrenci Sayısı	32	287	287	596	10817

	Soru	Doğru	Yanlış	Boş	Net	Başarı
<b>TYT Türkçe</b>	30	20	6	4	18,50	% 62
Cevap Anahtarı	A	DBCDBBCBACCEBEEACBEBACDEDED				
Cevaplarınız		DB DBaDBC C E EEacCBaBaAaCDEDED				

	S	D	Y	B%
<b>Türkçe</b>	30	20	6	67
"Dede Korkut Hikâyeleri"ni inceler ve genel özelliklerini kavrar.	4	3	1	75
Edebiyatın tarihte ilişkisini belirler.	4	2	1	50
Türk edebiyatını dönemlere ayırır.	2	1	1	50
Türkçenin tarihi gelişimini inceler.	4	2	1	50

	Soru	Doğru	Yanlış	Boş	Net	Başarı
<b>TYT Matematik</b>	30	5	4	21	4,00	% 13
Cevap Anahtarı	A	ECCDEBDBCEBABBDCBADDBEDACCBCEB				
Cevaplarınız		EebDE abc e				

	S	D	Y	B%
<b>Matematik-1</b>	30	5	4	17
Olayların gerçekleşme sayısını toplama ve çarpma yöntemlerini kullanarak hesaplar.	3	1	2	33
n çeşit nesne ile oluşturulabilecek r li dizilişlerin (permütasyonların) kaç farklı şekilde yapılabileceğini hesaplar.	12	3	2	25
n elemanlı bir kümenin r tane elemanın kaç farklı şekilde seçilebileceğini hesaplar.	10	1	0	10
Sınırlı sayıda tekrarlayan nesnelerin dizilişlerini (permütasyonlarını) açıklayarak problemler çözer.	2	0	0	0
Pascal üçgenini açıklar.	1	0	0	0
Binom açılımını yapar.	2	0	0	0

	Soru	Doğru	Yanlış	Boş	Net	Başarı
Tarih-1	10	7	3	0	6,25	% 63
Coğrafya-1	10	8	0	2	8,00	% 80
Felsefe	5	4	1	0	3,75	% 75
Din Kül. ve Ahl. Bil.	5	5	0	0	5,00	% 100
<b>TYT Sosyal</b>	30	24	4	2	23,00	% 77
Cevap Anahtarı	A	CDBCEADBDDBCEDDABEBABDECEBADC				
Cevaplarınız		dDBeEADBDc CEDDABEBABDdCEBADC				

	S	D	Y	B%
<b>Tarih-1</b>	10	7	3	70
Anadolu ya yapılan Türk göçlerinin sosyokültürel etkilerini analiz eder.	2	1	1	50
Anadolu daki ilk Türk siyasi teşekküllerinin birbirleriyle ve çevre devletlerle olan ilişkilerini uzlaşma ve çatışma bağla	4	3	1	75
İslam dünyasının korunması bağlamında Türkiye Selçuklu Devleti ve Eyyubi Devleti nin Haçlılarla yaptıkları mücadele	1	1	0	100
Türklerin Anadolu ya yerleşmeye başlaması ile Türkiye Selçuklu Devleti nin yıkılışı arasındaki süreçte meydana gele	1	1	0	100
Türklerin Anadolu da devletleşme sürecini etkileyen faktörleri açıklar.	2	1	1	50
<b>Coğrafya-1</b>	10	8	0	80
Dünya nın tektonik oluşumunu açıklar.	4	3	0	75
İç kuvvetleri; yer şekillerinin oluşum sürecine etkileri açısından açıklar.	4	3	0	75
Jeolojik zamanların özelliklerini tektonik olaylarla ilişkilendirerek açıklar.	1	1	0	100
Kayaçların özellikleri ile yeryüzü şekillerinin oluşum süreçlerini ilişkilendirir.	1	1	0	100
<b>Felsefe</b>	5	4	1	80
Felsefi düşüncenin özelliklerini açıklar.	3	2	1	67
Felsefenin anlamını açıklar.	2	2	0	100
<b>Din Kül. ve Ahl. Bil.</b>	5	5	0	100
Allah inancının insan hayatındaki yeri ve önemini yorumlar.	1	1	0	100
Allah ın varlığı ve birliği konusunda aklı ve nakli delilleri analiz eder.	1	1	0	100
İsim ve sıfatlarının yansımalarıyla Allah'ı tanıır.	2	2	0	100
İnsanın Allah ile iribat yollarını fark eder.	1	1	0	100

	Soru	Doğru	Yanlış	Boş	Net	Başarı
Fizik	10	4	4	2	3,00	% 30
Kimya	10	0	3	7	-0,75	% 0
Biyoloji	10	4	0	6	4,00	% 40
<b>TYT Fen</b>	30	8	7	15	6,25	% 21
Cevap Anahtarı	A	ABEDCEDECBCBDCBAEDEEEEAECCECCD				
Cevaplarınız		d EbCEbb B da b EE A D				

	S	D	Y	B%
<b>Fizik</b>	10	4	4	40
Elektrik akımı, direnç ve potansiyel farkı kavramlarını açıklar.	2	0	1	0
Kati bir iletkenin direncinin bağlı olduğu değişkenleri analiz eder.	2	1	1	50
Elektrik Akımı, direnç ve potansiyel farkı arasındaki ilişkiyi analiz eder	5	2	2	40
<b>Kimya</b>	10	0	3	0
Kimyanın temel kanunlarını açıklar.	9	0	3	0
Mol kavramını açıklar.	1	0	0	0
<b>Biyoloji</b>	10	4	0	40
Mayozu açıklar.	9	4	0	44
Canlılarda hücre bölünmesinin gerekliliğini açıklar.	1	0	0	0

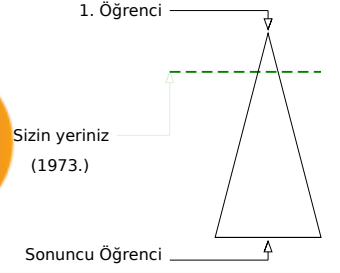
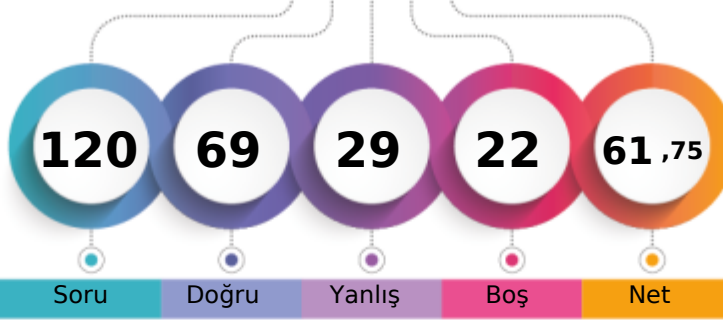

Soru Doğru Yanlış Boş Net

Şube Kurum İlçe İl Genel

Öğrenci Sıra No 1 12 12 249 1973 % 18,24

Sınava Katılan Öğrenci Sayısı 31 287 287 596 10817

		Soru	Doğru	Yanlış	Boş	Net	Başarı	
<b>TYT Türkçe</b>		30	23	7	0	21,25	% 71	
Cevap Anahtarı	B	BCDBDBCCABCECEBEACEEBBABCDCEDDE						
Cevaplarınız		abaBeBdCABBbECEBEACaEBABCDCEDDE						

S	D	Y	B%
30	23	7	77
4	2	2	50
4	2	2	50
16	15	1	94
2	1	1	50
4	3	1	75

**Türkçe**  
"Dede Korkut Hikâyeleri"ni inceler ve genel özelliklerini kavrar.  
Edebiyatın tarihle ilişkisini belirler.  
Türk edebiyatını dönemlere ayırır.  
Türkçenin tarihi gelişimini inceler.

		Soru	Doğru	Yanlış	Boş	Net	Başarı	
<b>TYT Matematik</b>		30	17	5	8	15,75	% 53	
Cevap Anahtarı	B	CEDECDBBBACEBCDDDEAEDBCACBCBBE						
Cevaplarınız		CEDEdbabbAC dC DbeAEEDB C E						

S	D	Y	B%
30	17	5	57
3	2	1	67
12	6	3	50
10	5	1	50
2	2	0	100
1	1	0	100
2	1	0	50

**Matematik-1**  
Olayların gerçekleşme sayısını toplama ve çarpma yöntemlerini kullanarak hesaplar.  
n çeşit nesne ile oluşturulabilecek r li dizilişlerin (permütasyonların) kaç farklı şekilde yapılabileceğini hesaplar.  
n elemanlı bir kümenin r tane elemanın kaç farklı şekilde seçilebileceğini hesaplar.  
Sınırlı sayıda tekrarlayan nesnelerin dizilişlerini (permütasyonlarını) açıklayarak problemler çözer.  
Pascal üçgenini açıklar.  
Binom açılımını yapar.

		Soru	Doğru	Yanlış	Boş	Net	Başarı	
Tarih-1		10	6	4	0	5,00	% 50	
Coğrafya-1		10	5	3	2	4,25	% 43	
Felsefe		5	4	0	1	4,00	% 80	
Din Kül. ve Ahl. Bil.		5	4	1	0	3,75	% 75	
<b>TYT Sosyal</b>		30	19	8	3	17,00	% 57	
Cevap Anahtarı	B	BCCDAEDBDDDDCEAEBBADBECECAD						
Cevaplarınız		aedDAcDBDD DDDCEcd cADBE cECAD						

S	D	Y	B%
10	6	4	60
4	1	3	25
2	1	1	50
1	1	0	100
1	1	0	100
2	2	0	100
10	5	3	50
4	0	3	0
4	3	0	75
1	1	0	100
1	1	0	100
5	4	0	80
3	3	0	100
2	1	0	50
5	4	1	80
1	0	1	0
1	1	0	100
1	1	0	100
2	2	0	100

**Tarih-1**  
Anadolu daki ilk Türk siyasi teşekküllerinin birbirleriyle ve çevre devletlerle olan ilişkilerini uzlaşma ve çatışma bağla  
Anadolu ya yapılan Türk göçlerinin sosyokültürel etkilerini analiz eder.  
İslam dünyasının korunması bağlamında Türkiye Selçuklu Devleti ve Eyyubi Devleti nin Haçlılarla yaptıkları mücadeleyi  
Türklerin Anadolu ya yerleşmeye başlaması ile Türkiye Selçuklu Devleti nin yıkılışı arasındaki süreçte meydana gele  
Türklerin Anadolu da devletleşme sürecini etkileyen faktörleri açıklar.

**Coğrafya-1**  
İç kuvvetleri; yer şekillerinin oluşum sürecine etkileri açısından açıklar.  
Dünya nın tektonik oluşumunu açıklar.  
Kayaçların özellikleri ile yeryüzü şekillerinin oluşum süreçlerini ilişkilendirir.  
Jeolojik zamanların özelliklerini tektonik olaylarla ilişkilendirerek açıklar.

**Felsefe**  
Felsefi düşüncenin özelliklerini açıklar.  
Felsefenin anlamını açıklar.

**Din Kül. ve Ahl. Bil.**  
Allah ın varlığı ve birliği konusunda akli ve nakli delilleri analiz eder.  
Allah ın insan hayatındaki yeri ve önemini yorumlar.  
İnsanın Allah ile irtibat yollarını fark eder.  
İsim ve sıfatlarının yansımalarıyla Allah'ı tanıır.

		Soru	Doğru	Yanlış	Boş	Net	Başarı	
Fizik		10	3	3	4	2,25	% 23	
Kimya		10	1	4	5	0,00	% 0	
Biyoloji		10	6	2	2	5,50	% 55	
<b>TYT Fen</b>		30	10	9	11	7,75	% 26	
Cevap Anahtarı	B	EABEDDCCEBBCCDAEDEEECEAAACEDEC						
Cevaplarınız		E cCdaBae c E bECEAAbEe						

S	D	Y	B%
10	3	3	30
2	1	1	50
2	0	0	0
5	1	2	20
1	1	0	100
10	1	4	10
9	1	4	11
1	0	0	0
10	6	2	60
9	6	1	67
1	0	1	0

**Fizik**  
Kati bir iletkenin direncinin bağlı olduğu değişkenleri analiz eder.  
Elektrik akımı, direnç ve potansiyel farkı kavramlarını açıklar.  
Elektrik Akımı, direnç ve potansiyel farkı arasındaki ilişkiyi analiz eder

**Kimya**  
Kimyanın temel kanunlarını açıklar.  
Mol kavramını açıklar.

**Biyoloji**  
Mayozu açıklar.  
Canlılarda hücre bölünmesinin gerekliliğini açıklar.

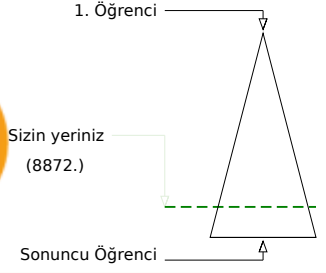
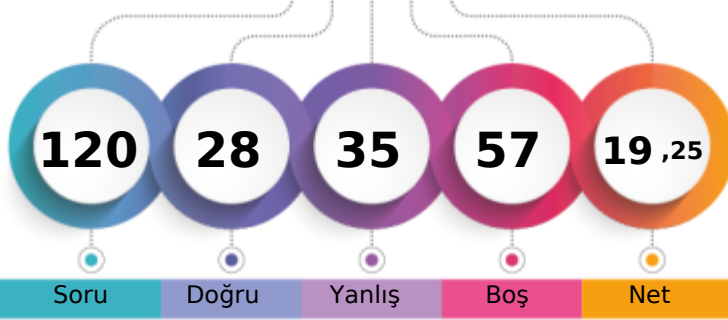

Soru Doğru Yanlış Boş Net

	Şube	Kurum	İlçe	İl	Genel
Öğrenci Sıra No	31	280	280	582	8872 % 82,02
Sınava Katılan Öğrenci Sayısı	31	287	287	596	10817

	Soru	Doğru	Yanlış	Boş	Net	Başarı
<b>TYT Türkçe</b>	30	2	5	23	0,75	% 3
Cevap Anahtarı	B	BCDBDBCCABCECEBEACEEBBABCDCEDDE				
Cevaplarınız		ab d	d e		DE	

	S	D	Y	B%
<b>Türkçe</b>	30	2	5	7
"Dede Korkut Hikâyeleri"ni inceler ve genel özelliklerini kavrar.	4	0	1	0
Edebiyatın tarihle ilişkisini belirler.	4	0	1	0
Türk edebiyatını dönemlere ayırır.	16	2	2	13
Türkçenin tarihi gelişimini inceler.	2	0	1	0
	4	0	0	0

	Soru	Doğru	Yanlış	Boş	Net	Başarı
<b>TYT Matematik</b>	30	6	9	15	3,75	% 13
Cevap Anahtarı	B	CEDECDBBBACEBCDDDEAEDBCACBCBBE				
Cevaplarınız		ea Ebaa	BC ce	a dA	CB	

	S	D	Y	B%
<b>Matematik-1</b>	30	6	9	20
Olayların gerçekleşme sayısını toplama ve çarpma yöntemlerini kullanarak hesaplar.	3	0	3	0
n çeşit nesne ile oluşturulabilecek r li dizilişlerin (permütasyonların) kaç farklı şekilde yapılabileceğini hesaplar.	12	3	3	25
n elemanlı bir kümenin r tane elemanın kaç farklı şekilde seçilebileceğini hesaplar.	10	2	3	20
Sınırlı sayıda tekrarlayan nesnelerin dizilişlerini (permütasyonlarını) açımlayarak problemler çözer.	2	0	0	0
Pascal üçgenini açıklar.	1	1	0	100
Binom açılımını yapar.	2	0	0	0

	Soru	Doğru	Yanlış	Boş	Net	Başarı
Tarih-1	10	1	5	4	-0,25	% 0
Coğrafya-1	10	5	1	4	4,75	% 48
Felsefe	5	3	0	2	3,00	% 60
Din Kül. ve Ahl. Bil.	5	3	2	0	2,50	% 50
<b>TYT Sosyal</b>	30	12	8	10	10,00	% 33
Cevap Anahtarı	B	BCCDAEDBDDDDCEAEBBADBECECAD				
Cevaplarınız		dede b B	DDcC	E BAD	CdaCAD	

	S	D	Y	B%
<b>Tarih-1</b>	10	1	5	10
Anadolu daki ilk Türk siyasi teşekküllerinin birbirleriyle ve çevre devletlerle olan ilişkilerini uzlaşma ve çatışma bağla	4	0	3	0
Anadolu ya yapılan Türk göçlerinin sosyokültürel etkilerini analiz eder.	2	0	2	0
İslam dünyasının korunması bağlamında Türkiye Selçuklu Devleti ve Eyyubi Devleti nin Haçlılarla yaptıkları mücadeleyi	1	0	0	0
Türklerin Anadolu ya yerleşmeye başlaması ile Türkiye Selçuklu Devleti nin yıkılışı arasındaki süreçte meydana gele	1	0	0	0
Türklerin Anadolu da devletleşme sürecini etkileyen faktörleri açıklar.	2	1	0	50
<b>Coğrafya-1</b>	10	5	1	50
İç kuvvetleri; yer şekillerinin oluşum sürecine etkileri açısından açıklar.	4	2	0	50
Dünya nın tektonik oluşumunu açıklar.	4	2	1	50
Kayaçların özellikleri ile yeryüzü şekillerinin oluşum süreçlerini ilişkilendirir.	1	1	0	100
Jeolojik zamanların özelliklerini tektonik olaylarla ilişkilendirerek açıklar.	1	0	0	0
<b>Felsefe</b>	5	3	0	60
Felsefi düşüncenin özelliklerini açıklar.	3	1	0	33
Felsefenin anlamını açıklar.	2	2	0	100
<b>Din Kül. ve Ahl. Bil.</b>	5	3	2	60
Allah ın varlığı ve birliği konusunda akli ve nakli delilleri analiz eder.	1	0	1	0
Allah inancının insan hayatındaki yeri ve önemini yorumlar.	1	0	1	0
İnsanın Allah ile irtibat yollarını fark eder.	1	1	0	100
İsim ve sıfatlarının yansımalarıyla Allah'ı tanıır.	2	2	0	100

	Soru	Doğru	Yanlış	Boş	Net	Başarı
Fizik	10	4	6	0	2,50	% 25
Kimya	10	0	2	8	-0,50	% 0
Biyoloji	10	4	5	1	2,75	% 28
<b>TYT Fen</b>	30	8	13	9	4,75	% 16
Cevap Anahtarı	B	EABEDDCCEBBCCDAEDEEECEAAACEDEC				
Cevaplarınız		bAcaDcCabB		acEC	dAabeEe	

	S	D	Y	B%
<b>Fizik</b>	10	4	6	40
Katı bir iletkenin direncinin bağlı olduğu değişkenleri analiz eder.	2	0	2	0
Elektrik akımı, direnç ve potansiyel farkı kavramlarını açıklar.	2	1	1	50
Elektrik Akımı, direnç ve potansiyel farkı arasındaki ilişkileri analiz eder	5	2	3	40
<b>Kimya</b>	10	0	2	0
Kimyanın temel kanunlarını açıklar.	9	0	1	0
Mol kavramını açıklar.	1	0	1	0
<b>Biyoloji</b>	10	4	5	40
Mayozu açıklar.	9	4	4	44
Canlılarda hücre bölünmesinin gerekliliğini açıklar.	1	0	1	0



TEKİRDAĞ / ÇERKEZKÖY  
Trakya Anadolu Lisesi

10F - 502  
ASUDE AKÇA

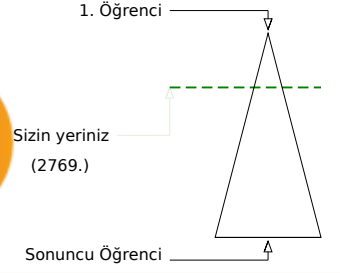
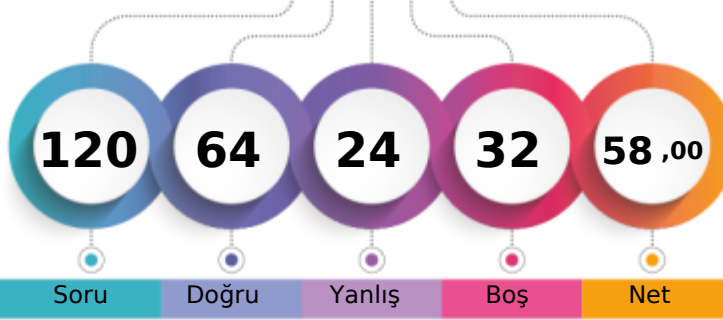

Şube	Kurum	İlçe	İl	Genel
Öğrenci Sıra No	7	33	33	2769
Sınava Katılan Öğrenci Sayısı	31	287	287	10817
				% 25,60

Soru	Doğru	Yanlış	Boş	Net	Başarı	
<b>TYT Türkçe</b>	<b>30</b>	<b>21</b>	<b>8</b>	<b>1</b>	<b>19,00</b>	<b>% 63</b>
Cevap Anahtarı	B	BCDBDBCCABCECEBEACEEBABCDCEDE				
Cevaplarınız		BCbeDBCCcdaEC	BEACaEBABCDCEaDa			

S	D	Y	B%	
<b>Türkçe</b>	<b>30</b>	<b>21</b>	<b>8</b>	<b>70</b>
"Dede Korkut Hikâyeleri"ni inceler ve genel özelliklerini kavrar.	4	4	0	100
Edebiyatın tarihle ilişkisini belirler.	4	4	0	100
Türk edebiyatını dönemlere ayırır.	16	11	4	69
Türkçenin tarihi gelişimini inceler.	4	2	2	50

Soru	Doğru	Yanlış	Boş	Net	Başarı	
<b>TYT Matematik</b>	<b>30</b>	<b>13</b>	<b>6</b>	<b>11</b>	<b>11,50</b>	<b>% 38</b>
Cevap Anahtarı	B	CEDECDBBBACEBCDDDEAEDBCACBCBBE				
Cevaplarınız		CEDEbc	C BCDD*	bd d	BdB E	

S	D	Y	B%	
<b>Matematik-1</b>	<b>30</b>	<b>13</b>	<b>6</b>	<b>43</b>
Olayların gerçekleşme sayısını toplama ve çarpma yöntemlerini kullanarak hesaplar.	3	2	1	67
n çeşit nesne ile oluşturulabilecek r li dizilişlerin (permütasyonların) kaç farklı şekilde yapılabileceğini hesaplar.	12	5	2	42
n elemanlı bir kümenin r tane elemanın kaç farklı şekilde seçilebileceğini hesaplar.	10	5	2	50
Sınırlı sayıda tekrarlayan nesnelerin dizilişlerini (permütasyonlarını) açıklayarak problemler çözer.	2	0	0	0
Pascal üçgenini açıklar.	1	0	1	0
Binom açılımını yapar.	2	1	0	50

Soru	Doğru	Yanlış	Boş	Net	Başarı	
<b>Tarih-1</b>	<b>10</b>	<b>7</b>	<b>3</b>	<b>0</b>	<b>6,25</b>	<b>% 63</b>
<b>Coğrafya-1</b>	<b>10</b>	<b>4</b>	<b>2</b>	<b>4</b>	<b>3,50</b>	<b>% 35</b>
<b>Felsefe</b>	<b>5</b>	<b>4</b>	<b>1</b>	<b>0</b>	<b>3,75</b>	<b>% 75</b>
<b>Din Kül. ve Ahl. Bil.</b>	<b>5</b>	<b>4</b>	<b>0</b>	<b>1</b>	<b>4,00</b>	<b>% 80</b>
<b>TYT Sosyal</b>	<b>30</b>	<b>19</b>	<b>6</b>	<b>5</b>	<b>17,50</b>	<b>% 58</b>
Cevap Anahtarı	B	BCCDAEDBDDDDCEAEBBADBECECAD				
Cevaplarınız		BaDAAEeBDD	DDaC	BdADBdC	ECAD	

S	D	Y	B%	
<b>Tarih-1</b>	<b>10</b>	<b>7</b>	<b>3</b>	<b>70</b>
Anadolu daki ilk Türk siyasi teşekküllerinin birbirleriyle ve çevre devletlerle olan ilişkilerini uzlaşma ve çatışma bağla	4	3	1	75
Anadolu ya yapılan Türk göçlerinin sosyokültürel etkilerini analiz eder.	2	1	1	50
İslam dünyasının korunması bağlamında Türkiye Selçuklu Devleti ve Eyyubi Devleti nin Haçlılarla yaptıkları mücadele	1	1	0	100
Türklerin Anadolu ya yerleşmeye başlaması ile Türkiye Selçuklu Devleti nin yıkılışı arasındaki süreçte meydana gele	1	0	1	0
Türklerin Anadolu da devletleşme sürecini etkileyen faktörleri açıklar.	2	2	0	100
<b>Coğrafya-1</b>	<b>10</b>	<b>4</b>	<b>2</b>	<b>40</b>
İç kuvvetleri; yer şekillerinin oluşum sürecine etkileri açısından açıklar.	4	0	1	0
Dünya nın tektonik oluşumunu açıklar.	4	3	1	75
Kayaçların özellikleri ile yeryüzü şekillerinin oluşum süreçlerini ilişkilendirir.	1	1	0	100
Jeolojik zamanların özelliklerini tektonik olaylarla ilişkilendirerek açıklar.	1	0	0	0
<b>Felsefe</b>	<b>5</b>	<b>4</b>	<b>1</b>	<b>80</b>
Felsefi düşüncenin özelliklerini açıklar.	3	2	1	67
Felsefenin anlamını açıklar.	2	2	0	100
<b>Din Kül. ve Ahl. Bil.</b>	<b>5</b>	<b>4</b>	<b>0</b>	<b>80</b>
Allah ın varlığı ve birliği konusunda akli ve nakli delilleri analiz eder.	1	0	0	0
Allah ın insan hayatındaki yeri ve önemini yorumlar.	1	1	0	100
İnsanın Allah ile irtibat yollarını fark eder.	1	1	0	100
İsim ve sıfatlarının yansımalarıyla Allah'ı tanıır.	2	2	0	100

Soru	Doğru	Yanlış	Boş	Net	Başarı	
<b>Fizik</b>	<b>10</b>	<b>3</b>	<b>4</b>	<b>3</b>	<b>2,00</b>	<b>% 20</b>
<b>Kimya</b>	<b>10</b>	<b>0</b>	<b>0</b>	<b>10</b>	<b>0,00</b>	<b>% 0</b>
<b>Biyoloji</b>	<b>10</b>	<b>8</b>	<b>0</b>	<b>2</b>	<b>8,00</b>	<b>% 80</b>
<b>TYT Fen</b>	<b>30</b>	<b>11</b>	<b>4</b>	<b>15</b>	<b>10,00</b>	<b>% 33</b>
Cevap Anahtarı	B	EABEDDCCEBBCCDAEDEEECEAAACEDEC				
Cevaplarınız		bd E DCEb		EC	ACEDEC	

S	D	Y	B%	
<b>Fizik</b>	<b>10</b>	<b>3</b>	<b>4</b>	<b>30</b>
Katı bir iletkenin direncinin bağlı olduğu değişkenleri analiz eder.	2	1	1	50
Elektrik akımı, direnç ve potansiyel farkı kavramlarını açıklar.	2	0	1	0
Elektrik Akımı, direnç ve potansiyel farkı arasındaki ilişkiyi analiz eder	5	2	2	40
<b>Kimya</b>	<b>10</b>	<b>0</b>	<b>0</b>	<b>0</b>
Kimyanın temel kanunlarını açıklar.	9	0	0	0
Mol kavramını açıklar.	1	0	0	0
<b>Biyoloji</b>	<b>10</b>	<b>8</b>	<b>0</b>	<b>80</b>
Mayozu açıklar.	9	7	0	78
Canlılarda hücre bölünmesinin gerekliliğini açıklar.	1	1	0	100

TEKİRDAĞ / ÇERKEZKÖY  
Trakya Anadolu Lisesi

10F - 521  
B ÇAĞLAR KÖSE

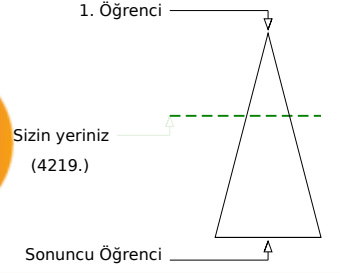
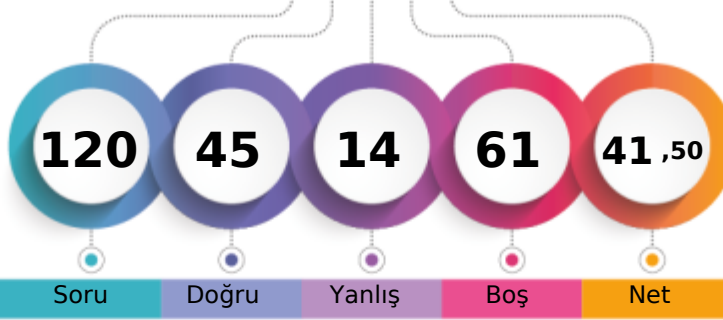

Soru Doğru Yanlış Boş Net

Şube Kurum İlçe İl Genel

Öğrenci Sıra No 17 104 104 384 4219 % 39,00

Sınava Katılan Öğrenci Sayısı 31 287 287 596 10817

		Soru	Doğru	Yanlış	Boş	Net	Başarı
<b>TYT Türkçe</b>		30	19	8	3	17,00	% 57
Cevap Anahtarı	A	DBCDBBCACCEBEEACBEBACDEDED					
Cevaplarınız		aBCedeCBCACaEe bEACB BAcdD DED					

S	D	Y	B%
30	19	8	63
16	9	4	56
4	4	0	100
4	1	3	25
2	1	1	50
4	4	0	100

\*Dede Korkut Hikâyeleri'ni inceler ve genel özelliklerini kavrar.  
Edebiyatın tarihte ilişkisini belirler.  
Türk edebiyatı dönemlere ayırır.  
Türkçenin tarihi gelişimini inceler.

		Soru	Doğru	Yanlış	Boş	Net	Başarı
<b>TYT Matematik</b>		30	12	4	14	11,00	% 37
Cevap Anahtarı	A	ECCDEBDBCEBABBDCBADDBEDACCBCEB					
Cevaplarınız		ECbDE DBC B C Aee bD C					

S	D	Y	B%
30	12	4	40
3	2	1	67
12	7	0	58
10	2	3	20
2	1	0	50
1	0	0	0
2	0	0	0

**Matematik-1**  
Olayların gerçekleşme sayısını toplama ve çarpma yöntemlerini kullanarak hesaplar.  
n çeşit nesne ile oluşturulabilecek r li dizilişlerin (permütasyonların) kaç farklı şekilde yapılabileceğini hesaplar.  
n elemanlı bir kümenin r tane elemanın kaç farklı şekilde seçilebileceğini hesaplar.  
Sınırlı sayıda tekrarlayan nesnelerin dizilişlerini (permütasyonlarını) açıklayarak problemler çözer.  
Pascal üçgenini açıklar.  
Binom açılımını yapar.

Soru	Doğru	Yanlış	Boş	Net	Başarı	
Tarih-1	10	7	1	2	6,75 % 68	
Coğrafya-1	10	0	0	10	0,00 % 0	
Felsefe	5	4	0	1	4,00 % 80	
Din Kül. ve Ahl. Bil.	5	3	0	2	3,00 % 60	
<b>TYT Sosyal</b>	<b>30</b>	<b>14</b>	<b>1</b>	<b>15</b>	<b>13,75 % 46</b>	
Cevap Anahtarı	A	CDBCEADBDDBCEDDABEBABDECEBADDC				
Cevaplarınız		CD C ADBDb ABD CE DC				

S	D	Y	B%
10	7	1	70
2	2	0	100
4	2	0	50
1	1	0	100
1	1	0	100
2	1	1	50
10	0	0	0
4	0	0	0
4	0	0	0
1	0	0	0
1	0	0	0
5	4	0	80
3	2	0	67
2	2	0	100
5	3	0	60
1	1	0	100
1	0	0	0
2	1	0	50
1	1	0	100

**Tarih-1**  
Anadolu ya yapılan Türk göçlerinin sosyokültürel etkilerini analiz eder.  
Anadolu daki ilk Türk siyasi teşekküllerinin birbirleriyle ve çevre devletlerle olan ilişkilerini uzlaşma ve çatışma bağla  
İslam dünyasının korunması bağlamında Türkiye Selçuklu Devleti ve Eyyubi Devleti nin Haçlılarla yaptıkları mücadele  
Türklerin Anadolu ya yerleşmeye başlaması ile Türkiye Selçuklu Devleti nin yıkılışı arasındaki süreçte meydana gele  
Türklerin Anadolu da devletleşme sürecini etkileyen faktörleri açıklar.

**Coğrafya-1**  
Dünya nın tektonik oluşumunu açıklar.  
İç kuvvetleri; yer şekillerinin oluşum sürecine etkileri açısından açıklar.  
Jeolojik zamanların özelliklerini tektonik olaylarla ilişkilendirerek açıklar.  
Kayaçların özellikleri ile yeryüzü şekillerinin oluşum süreçlerini ilişkilendirir.

**Felsefe**  
Felsefi düşüncenin özelliklerini açıklar.  
Felsefenin anlamını açıklar.

**Din Kül. ve Ahl. Bil.**  
Allah inancının insan hayatındaki yeri ve önemini yorumlar.  
Allah ın varlığı ve birliği konusunda akli ve nakli delilleri analiz eder.  
İsim ve sıfatlarının yansımalarıyla Allah'ı tanıır.  
İnsanın Allah ile iribat yollarını fark eder.

Soru	Doğru	Yanlış	Boş	Net	Başarı	
Fizik	10	0	1	9	-0,25 % 0	
Kimya	10	0	0	10	0,00 % 0	
Biyoloji	10	0	0	10	0,00 % 0	
<b>TYT Fen</b>	<b>30</b>	<b>0</b>	<b>1</b>	<b>29</b>	<b>-0,25 % 0</b>	
Cevap Anahtarı	A	ABEDCEDECBCBDCAEDEEEEAECACCECCD				
Cevaplarınız		a				

S	D	Y	B%
10	0	1	0
2	0	0	0
2	0	1	0
5	0	0	0
1	0	0	0
10	0	0	0
9	0	0	0
1	0	0	0
10	0	0	0
9	0	0	0
1	0	0	0

**Fizik**  
Elektrik akımı, direnç ve potansiyel farkı kavramlarını açıklar.  
Kati bir iletkenin direncinin bağlı olduğu değişkenleri analiz eder.  
Elektrik Akımı, direnç ve potansiyel farkı arasındaki ilişkiyi analiz eder

**Kimya**  
Kimyanın temel kanunlarını açıklar.  
Mol kavramını açıklar.

**Biyoloji**  
Mayozu açıklar.  
Canlılarda hücre bölünmesinin gerekliliğini açıklar.

TEKİRDAĞ / ÇERKEZKÖY  
Trakya Anadolu Lisesi

10F - 488  
ÇAĞLA TÜRÜK

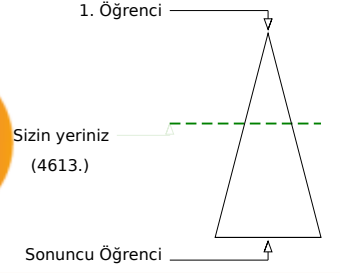
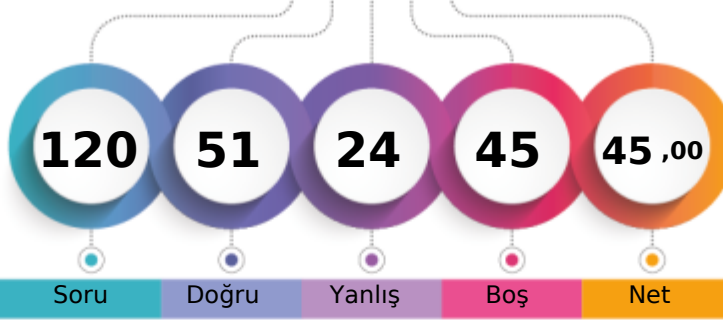

Şube	Kurum	İlçe	İl	Genel
Öğrenci Sıra No	20	125	125	4613 % 42,65
Sınava Katılan Öğrenci Sayısı	31	287	287	10817

	Soru	Doğru	Yanlış	Boş	Net	Başarı
<b>TYT Türkçe</b>	<b>30</b>	<b>17</b>	<b>6</b>	<b>7</b>	<b>15,50</b>	<b>% 52</b>
Cevap Anahtarı	A	DBCDBBCBACCEBEEACBEBACDDEDED				
Cevaplarınız		Dc eBa BeA CEBdE AC EBAAcD ED				

	S	D	Y	B%
<b>Türkçe</b>	<b>30</b>	<b>17</b>	<b>6</b>	<b>57</b>
"Dede Korkut Hikâyeleri"ni inceler ve genel özelliklerini kavrar.	4	1	1	25
Edebiyatın tarihte ilişkisini belirler.	4	1	2	25
Türk edebiyatını dönemlere ayırır.	2	1	0	50
Türkçenin tarihi gelişimini inceler.	4	3	0	75

	Soru	Doğru	Yanlış	Boş	Net	Başarı
<b>TYT Matematik</b>	<b>30</b>	<b>8</b>	<b>5</b>	<b>17</b>	<b>6,75</b>	<b>% 23</b>
Cevap Anahtarı	A	ECCDEBDBCEBABDCEADDBEDACCBCEB				
Cevaplarınız		Eeb E eBC B C A E db				

	S	D	Y	B%
<b>Matematik-1</b>	<b>30</b>	<b>8</b>	<b>5</b>	<b>27</b>
Olayların gerçekleşme sayısını toplama ve çarpma yöntemlerini kullanarak hesaplar.	3	1	2	33
n çeşit nesne ile oluşturulabilecek r li dizilişlerin (permütasyonların) kaç farklı şekilde yapılabileceğini hesaplar.	12	4	2	33
n elemanlı bir kümenin r tane elemanın kaç farklı şekilde seçilebileceğini hesaplar.	10	2	1	20
Sınırlı sayıda tekrarlayan nesnelerin dizilişlerini (permütasyonlarını) açıklayarak problemler çözer.	2	1	0	50
Pascal üçgenini açıklar.	1	0	0	0
Binom açılımını yapar.	2	0	0	0

	Soru	Doğru	Yanlış	Boş	Net	Başarı
<b>Tarih-1</b>	<b>10</b>	<b>7</b>	<b>2</b>	<b>1</b>	<b>6,50</b>	<b>% 65</b>
<b>Coğrafya-1</b>	<b>10</b>	<b>2</b>	<b>4</b>	<b>4</b>	<b>1,00</b>	<b>% 10</b>
<b>Felsefe</b>	<b>5</b>	<b>4</b>	<b>0</b>	<b>1</b>	<b>4,00</b>	<b>% 80</b>
<b>Din Kül. ve Ahl. Bil.</b>	<b>5</b>	<b>3</b>	<b>1</b>	<b>1</b>	<b>2,75</b>	<b>% 55</b>
<b>TYT Sosyal</b>	<b>30</b>	<b>16</b>	<b>7</b>	<b>7</b>	<b>14,25</b>	<b>% 48</b>
Cevap Anahtarı	A	CDBCEADBDDBCEDDABEBABDECEBADC				
Cevaplarınız		dDBbEADB D ca DD dcABDE aBA C				

	S	D	Y	B%
<b>Tarih-1</b>	<b>10</b>	<b>7</b>	<b>2</b>	<b>70</b>
Anadolu ya yapılan Türk göçlerinin sosyokültürel etkilerini analiz eder.	2	1	1	50
Anadolu daki ilk Türk siyasi teşekküllerinin birbirleriyle ve çevre devletlerle olan ilişkilerini uzlaşma ve çatışma bağla	4	2	1	50
İslam dünyasının korunması bağlamında Türkiye Selçuklu Devleti ve Eyyubi Devleti nin Haçlılarla yaptıkları mücadele	1	1	0	100
Türklerin Anadolu ya yerleşmeye başlaması ile Türkiye Selçuklu Devleti nin yıkılışı arasındaki süreçte meydana gele	1	1	0	100
Türklerin Anadolu da devletleşme sürecini etkileyen faktörleri açıklar.	2	2	0	100
<b>Coğrafya-1</b>	<b>10</b>	<b>2</b>	<b>4</b>	<b>20</b>
Dünya nın tektonik oluşumunu açıklar.	4	1	1	25
İç kuvvetleri; yer şekillerinin oluşum sürecine etkileri açısından açıklar.	4	0	3	0
Jeolojik zamanların özelliklerini tektonik olaylarla ilişkilendirerek açıklar.	1	0	0	0
Kayaçların özellikleri ile yeryüzü şekillerinin oluşum süreçlerini ilişkilendirir.	1	1	0	100
<b>Felsefe</b>	<b>5</b>	<b>4</b>	<b>0</b>	<b>80</b>
Felsefi düşüncenin özelliklerini açıklar.	3	3	0	100
Felsefenin anlamını açıklar.	2	1	0	50
<b>Din Kül. ve Ahl. Bil.</b>	<b>5</b>	<b>3</b>	<b>1</b>	<b>60</b>
Allah inancının insan hayatındaki yeri ve önemini yorumlar.	1	0	1	0
Allah ın varlığı ve birliği konusunda akli ve nakli delilleri analiz eder.	1	1	0	100
İsim ve sıfatlarının yansımalarıyla Allah'ı tanıır.	2	1	0	50
İnsanın Allah ile irtibat yollarını fark eder.	1	1	0	100

	Soru	Doğru	Yanlış	Boş	Net	Başarı
<b>Fizik</b>	<b>10</b>	<b>3</b>	<b>3</b>	<b>4</b>	<b>2,25</b>	<b>% 23</b>
<b>Kimya</b>	<b>10</b>	<b>0</b>	<b>1</b>	<b>9</b>	<b>-0,25</b>	<b>% 0</b>
<b>Biyoloji</b>	<b>10</b>	<b>7</b>	<b>2</b>	<b>1</b>	<b>6,50</b>	<b>% 65</b>
<b>TYT Fen</b>	<b>30</b>	<b>10</b>	<b>6</b>	<b>14</b>	<b>8,50</b>	<b>% 28</b>
Cevap Anahtarı	A	ABEDCEDECBCBDCAEDEEEEAACECCED				
Cevaplarınız		d bD E aC a EEACAbCC c				

	S	D	Y	B%
<b>Fizik</b>	<b>10</b>	<b>3</b>	<b>3</b>	<b>30</b>
Elektrik akımı, direnç ve potansiyel farkı kavramlarını açıklar.	2	0	1	0
Kati bir iletkenin direncinin bağlı olduğu değişkenleri analiz eder.	2	1	1	50
Elektrik Akımı, direnç ve potansiyel farkı arasındaki ilişkiyi analiz eder	5	2	1	40
<b>Kimya</b>	<b>10</b>	<b>0</b>	<b>1</b>	<b>0</b>
Kimyanın temel kanunlarını açıklar.	9	0	1	0
Mol kavramını açıklar.	1	0	0	0
<b>Biyoloji</b>	<b>10</b>	<b>7</b>	<b>2</b>	<b>70</b>
Mayozu açıklar.	9	6	2	67
Canlılarda hücre bölünmesinin gerekliliğini açıklar.	1	1	0	100

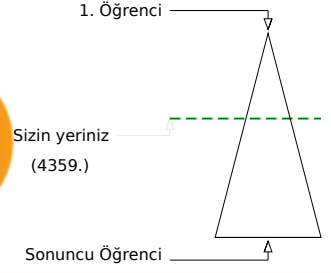
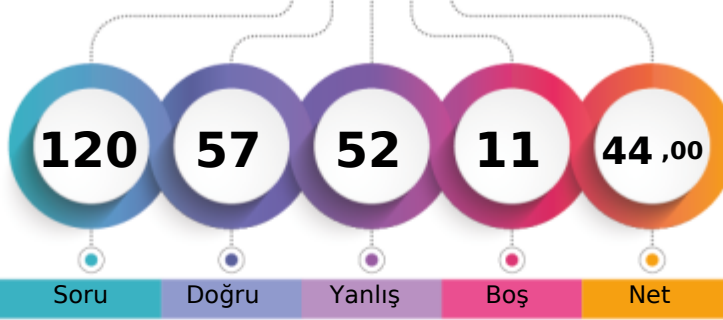

Şube	Kurum	İlçe	İl	Genel
Öğrenci Sıra No	18	110	110	4359 % 40,30
Sınava Katılan Öğrenci Sayısı	31	287	287	10817

	Soru	Doğru	Yanlış	Boş	Net	Başarı
<b>TYT Türkçe</b>	30	16	14	0	12,50	% 42
Cevap Anahtarı	A	DBCBBBCACCEBEEACBEBACDEDED				
Cevaplarınız		bdddededBCbaCEBdEaACecBaDCDEDED				

	S	D	Y	B%
<b>Türkçe</b>	30	16	14	53
"Dede Korkut Hikâyeleri"ni inceler ve genel özelliklerini kavrar.	4	1	3	25
Edebiyatın tarihte ilişkisini belirler.	4	1	3	25
Türk edebiyatını dönemlere ayırır.	2	0	2	0
Türkçenin tarihi gelişimini inceler.	4	2	2	50

	Soru	Doğru	Yanlış	Boş	Net	Başarı
<b>TYT Matematik</b>	30	13	6	11	11,50	% 38
Cevap Anahtarı	A	ECCDEBDBCEBABBDCDEADDBEDACCBCEB				
Cevaplarınız		ECC EecBe BbBDC ADb d BC				

	S	D	Y	B%
<b>Matematik-1</b>	30	13	6	43
Olayların gerçekleşme sayısını toplama ve çarpma yöntemlerini kullanarak hesaplar.	3	3	0	100
n çeşit nesne ile oluşturulabilecek r li dizilişlerin (permütasyonların) kaç farklı şekilde yapılabileceğini hesaplar.	12	6	3	50
n elemanlı bir kümenin r tane elemanın kaç farklı şekilde seçilebileceğini hesaplar.	10	2	3	20
Sınırlı sayıda tekrarlayan nesnelerin dizilişlerini (permütasyonlarını) açıklayarak problemler çözer.	2	1	0	50
Pascal üçgenini açıklar.	1	1	0	100
Binom açılımını yapar.	2	0	0	0

	Soru	Doğru	Yanlış	Boş	Net	Başarı
Tarih-1	10	7	3	0	6,25	% 63
Coğrafya-1	10	2	8	0	0,00	% 0
Felsefe	5	4	1	0	3,75	% 75
Din Kül. ve Ahl. Bil.	5	4	1	0	3,75	% 75
<b>TYT Sosyal</b>	30	17	13	0	13,75	% 46
Cevap Anahtarı	A	CDBCEADBDDBCEDDABEBABDECEBADC				
Cevaplarınız		CDcdbADBDDccCaecbdeCaEdeCCbADC				

	S	D	Y	B%
<b>Tarih-1</b>	10	7	3	70
Anadolu ya yapılan Türk göçlerinin sosyokültürel etkilerini analiz eder.	2	2	0	100
Anadolu daki ilk Türk siyasi teşekküllerinin birbirleriyle ve çevre devletlerle olan ilişkilerini uzlaşma ve çatışma bağla	4	1	3	25
İslam dünyasının korunması bağlamında Türkiye Selçuklu Devleti ve Eyyubi Devleti nin Haçlılarla yaptıkları mücadele	1	1	0	100
Türklerin Anadolu ya yerleşmeye başlaması ile Türkiye Selçuklu Devleti nin yıkılışı arasındaki süreçte meydana gele	1	1	0	100
Türklerin Anadolu da devletleşme sürecini etkileyen faktörleri açıklar.	2	2	0	100
<b>Coğrafya-1</b>	10	2	8	20
Dünya nın tektonik oluşumunu açıklar.	4	1	3	25
İç kuvvetleri; yer şekillerinin oluşum sürecine etkileri açısından açıklar.	4	1	3	25
Jeolojik zamanların özelliklerini tektonik olaylarla ilişkilendirerek açıklar.	1	0	1	0
Kayaçların özellikleri ile yeryüzü şekillerinin oluşum süreçlerini ilişkilendirir.	1	0	1	0
<b>Felsefe</b>	5	4	1	80
Felsefi düşüncenin özelliklerini açıklar.	3	2	1	67
Felsefenin anlamını açıklar.	2	2	0	100
<b>Din Kül. ve Ahl. Bil.</b>	5	4	1	80
Allah inancının insan hayatındaki yeri ve önemini yorumlar.	1	0	1	0
Allah ın varlığı ve birliği konusunda akli ve nakli delilleri analiz eder.	1	1	0	100
İsim ve sıfatlarının yansımalarıyla Allah'ı tanıır.	2	2	0	100
İnsanın Allah ile irtibat yollarını fark eder.	1	1	0	100

	Soru	Doğru	Yanlış	Boş	Net	Başarı
Fizik	10	2	8	0	0,00	% 0
Kimya	10	5	5	0	3,75	% 38
Biyoloji	10	4	6	0	2,50	% 25
<b>TYT Fen</b>	30	11	19	0	6,25	% 21
Cevap Anahtarı	A	ABEDCEDECBCBDCAEDEEEEAECCECCD				
Cevaplarınız		ddEDbdcccecbBcbEcadEEdcaAbCaEe				

	S	D	Y	B%
<b>Fizik</b>	10	2	8	20
Elektrik akımı, direnç ve potansiyel farkı kavramlarını açıklar.	2	0	2	0
Kati bir iletkenin direncinin bağlı olduğu değişkenleri analiz eder.	2	2	0	100
Elektrik Akımı, direnç ve potansiyel farkı arasındaki ilişkiyi analiz eder	5	0	5	0
<b>Kimya</b>	10	5	5	50
Kimyanın temel kanunlarını açıklar.	9	4	5	44
Mol kavramını açıklar.	1	1	0	100
<b>Biyoloji</b>	10	4	6	40
Mayozu açıklar.	9	3	6	33
Canlılarda hücre bölünmesinin gerekliliğini açıklar.	1	1	0	100

TEKİRDAĞ / ÇERKEZKÖY  
Trakya Anadolu Lisesi

10F - 484  
D ASUDE TARHAN

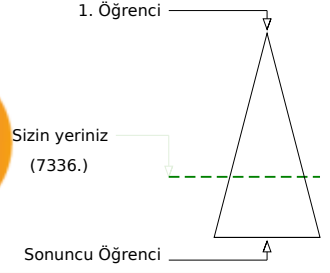
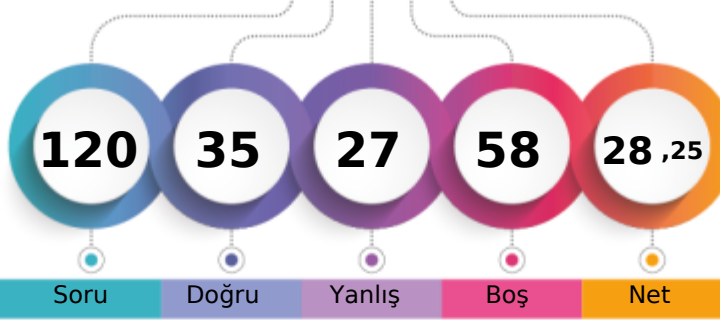

Soru Doğru Yanlış Boş Net

	Şube	Kurum	İlçe	İl	Genel
Öğrenci Sıra No	30	255	255	549	7336 % 67,82
Sınava Katılan Öğrenci Sayısı	31	287	287	596	10817

	Soru	Doğru	Yanlış	Boş	Net	Başarı
<b>TYT Türkçe</b>	<b>30</b>	<b>16</b>	<b>8</b>	<b>6</b>	<b>14,00</b>	<b>% 47</b>
Cevap Anahtarı	B	BCDBDBCCABCECEBEAECEBBABCDCEDE				
Cevaplarınız		BC Be C cBe edaEA a BABdCEDE				

	S	D	Y	B%
<b>Türkçe</b>	<b>30</b>	<b>16</b>	<b>8</b>	<b>53</b>
"Dede Korkut Hikâyeleri"ni inceler ve genel özelliklerini kavrar.	4	4	0	100
Edebiyatın tarihle ilişkisini belirler.	4	3	1	75
Türk edebiyatını dönemlere ayırır.	16	6	4	38
Türkçenin tarihi gelişimini inceler.	2	1	1	50
	4	2	2	50

	Soru	Doğru	Yanlış	Boş	Net	Başarı
<b>TYT Matematik</b>	<b>30</b>	<b>0</b>	<b>1</b>	<b>29</b>	<b>-0,25</b>	<b>% 0</b>
Cevap Anahtarı	B	CEDECDBBBACEBCDDDEAEDBCACBCBBE				
Cevaplarınız		a				

	S	D	Y	B%
<b>Matematik-1</b>	<b>30</b>	<b>0</b>	<b>1</b>	<b>0</b>
Olayların gerçekleşme sayısını toplama ve çarpma yöntemlerini kullanarak hesaplar.	3	0	1	0
n çeşit nesne ile oluşturulabilecek r li dizilişlerin (permütasyonların) kaç farklı şekilde yapılabileceğini hesaplar.	12	0	0	0
n elemanlı bir kümenin r tane elemanın kaç farklı şekilde seçilebileceğini hesaplar.	10	0	0	0
Sınırlı sayıda tekrarlayan nesnelerin dizilişlerini (permütasyonlarını) açıklayarak problemler çözer.	2	0	0	0
Pascal üçgenini açıklar.	1	0	0	0
Binom açılımını yapar.	2	0	0	0

	Soru	Doğru	Yanlış	Boş	Net	Başarı
Tarih-1	10	3	3	4	2,25	% 23
Coğrafya-1	10	2	2	6	1,50	% 15
Felsefe	5	5	0	0	5,00	% 100
Din Kül. ve Ahl. Bil.	5	3	2	0	2,50	% 50
<b>TYT Sosyal</b>	<b>30</b>	<b>13</b>	<b>7</b>	<b>10</b>	<b>11,25</b>	<b>% 38</b>
Cevap Anahtarı	B	BCCDAEDBDDDDCEAEBBADBECECAD				
Cevaplarınız		eCD eDe e C c BADBECEcAc				

	S	D	Y	B%
<b>Tarih-1</b>	<b>10</b>	<b>3</b>	<b>3</b>	<b>30</b>
Anadolu daki ilk Türk siyasi teşekküllerinin birbirleriyle ve çevre devletlerle olan ilişkilerini uzlaşma ve çatışma bağla	4	1	1	25
Anadolu ya yapılan Türk göçlerinin sosyokültürel etkilerini analiz eder.	2	2	0	100
İslam dünyasının korunması bağlamında Türkiye Selçuklu Devleti ve Eyyubi Devleti nin Haçlılarla yaptıkları mücadele	1	0	0	0
Türklerin Anadolu ya yerleşmeye başlaması ile Türkiye Selçuklu Devleti nin yıkılışı arasındaki süreçte meydana gele	1	0	0	0
Türklerin Anadolu da devletleşme sürecini etkileyen faktörleri açıklar.	2	0	2	0
<b>Coğrafya-1</b>	<b>10</b>	<b>2</b>	<b>2</b>	<b>20</b>
İç kuvvetleri; yer şekillerinin oluşum sürecine etkileri açısından açıklar.	4	1	1	25
Dünya nın tektonik oluşumunu açıklar.	4	1	1	25
Kayaçların özellikleri ile yeryüzü şekillerinin oluşum süreçlerini ilişkilendirir.	1	0	0	0
Jeolojik zamanların özelliklerini tektonik olaylarla ilişkilendirerek açıklar.	1	0	0	0
<b>Felsefe</b>	<b>5</b>	<b>5</b>	<b>0</b>	<b>100</b>
Felsefi düşüncenin özelliklerini açıklar.	3	3	0	100
Felsefenin anlamını açıklar.	2	2	0	100
<b>Din Kül. ve Ahl. Bil.</b>	<b>5</b>	<b>3</b>	<b>2</b>	<b>60</b>
Allah ın varlığı ve birliği konusunda akli ve nakli delilleri analiz eder.	1	0	1	0
Allah ın insan hayatındaki yeri ve önemini yorumlar.	1	1	0	100
İnsanın Allah ile irtibat yollarını fark eder.	1	1	0	100
İsim ve sıfatlarının yansımalarıyla Allah'ı tanıır.	2	1	1	50

	Soru	Doğru	Yanlış	Boş	Net	Başarı
Fizik	10	4	5	1	2,75	% 28
Kimya	10	1	1	8	0,75	% 8
Biyoloji	10	1	5	4	-0,25	% 0
<b>TYT Fen</b>	<b>30</b>	<b>6</b>	<b>11</b>	<b>13</b>	<b>3,25</b>	<b>% 11</b>
Cevap Anahtarı	B	EABEDDCCEBBCCDAEDEEECEAAACEDEC				
Cevaplarınız		EAcaDcCda e E d dAab e				

	S	D	Y	B%
<b>Fizik</b>	<b>10</b>	<b>4</b>	<b>5</b>	<b>40</b>
Katı bir iletkenin direncinin bağlı olduğu değişkenleri analiz eder.	2	1	1	50
Elektrik akımı, direnç ve potansiyel farkı kavramlarını açıklar.	2	1	1	50
Elektrik Akımı, direnç ve potansiyel farkı arasındaki ilişkiyi analiz eder	5	2	3	40
<b>Kimya</b>	<b>10</b>	<b>1</b>	<b>1</b>	<b>10</b>
Kimyanın temel kanunlarını açıklar.	9	1	1	11
Mol kavramını açıklar.	1	0	0	0
<b>Biyoloji</b>	<b>10</b>	<b>1</b>	<b>5</b>	<b>10</b>
Mayozu açıklar.	9	1	4	11
Canlılarda hücre bölünmesinin gerekliliğini açıklar.	1	0	1	0

TEKİRDAĞ / ÇERKEZKÖY  
Trakya Anadolu Lisesi

10F - 556  
DİLEM ERGÜL

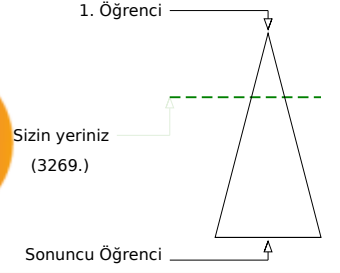
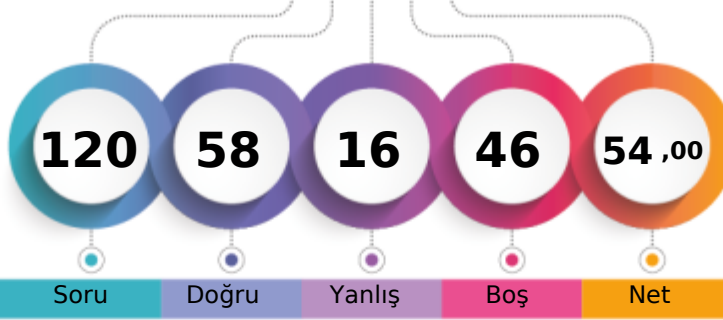

Şube	Kurum	İlçe	İl	Genel
Öğrenci Sıra No	10	56	328	3269
Sınava Katılan Öğrenci Sayısı	31	287	596	10817
				% 30,22

	Soru	Doğru	Yanlış	Boş	Net	Başarı
<b>TYT Türkçe</b>	<b>30</b>	<b>14</b>	<b>3</b>	<b>13</b>	<b>13,25</b>	<b>% 44</b>
Cevap Anahtarı	A	DBCDBBCBACCEBEEBACBEBACDDEDED				
Cevaplarınız	B	a	AaCEa	CBEBACD	DED	

	S	D	Y	B%
<b>Türkçe</b>	<b>30</b>	<b>14</b>	<b>3</b>	<b>47</b>
"Dede Korkut Hikâyeleri"ni inceler ve genel özelliklerini kavrar.	4	3	0	75
Edebiyatın tarihte ilişkisini belirler.	4	0	0	0
Türk edebiyatını dönemlere ayırır.	2	0	0	0
Türkçenin tarihi gelişimini inceler.	4	2	1	50

	Soru	Doğru	Yanlış	Boş	Net	Başarı
<b>TYT Matematik</b>	<b>30</b>	<b>15</b>	<b>6</b>	<b>9</b>	<b>13,50</b>	<b>% 45</b>
Cevap Anahtarı	A	ECCDEBDBCEBABBDCBCEADDBEDACCBCEB				
Cevaplarınız	E	CbDe	c	C	BDCEADb	bD d BBdE

	S	D	Y	B%
<b>Matematik-1</b>	<b>30</b>	<b>15</b>	<b>6</b>	<b>50</b>
Olayların gerçekleşme sayısını toplama ve çarpma yöntemlerini kullanarak hesaplar.	3	2	1	67
n çeşit nesne ile oluşturulabilecek r li dizilişlerin (permütasyonların) kaç farklı şekilde yapılabileceğini hesaplar.	12	5	2	42
n elemanlı bir kümenin r tane elemanın kaç farklı şekilde seçilebileceğini hesaplar.	10	5	2	50
Sınırlı sayıda tekrarlayan nesnelerin dizilişlerini (permütasyonlarını) açıklayarak problemler çözer.	2	2	0	100
Pascal üçgenini açıklar.	1	0	1	0
Binom açılımını yapar.	2	1	0	50

	Soru	Doğru	Yanlış	Boş	Net	Başarı
Tarih-1	10	6	2	2	5,50	% 55
Coğrafya-1	10	6	0	4	6,00	% 60
Felsefe	5	4	1	0	3,75	% 75
Din Kül. ve Ahl. Bil.	5	3	0	2	3,00	% 60
<b>TYT Sosyal</b>	<b>30</b>	<b>19</b>	<b>3</b>	<b>8</b>	<b>18,25</b>	<b>% 61</b>
Cevap Anahtarı	A	CDBCEADBDDBCEDDABEBABDECEBADDC				
Cevaplarınız	CD	e	ADBDaD	C	DD	B

	S	D	Y	B%
<b>Tarih-1</b>	<b>10</b>	<b>6</b>	<b>2</b>	<b>60</b>
Anadolu ya yapılan Türk göçlerinin sosyokültürel etkilerini analiz eder.	2	2	0	100
Anadolu daki ilk Türk siyasi teşekküllerinin birbirleriyle ve çevre devletlerle olan ilişkilerini uzlaşma ve çatışma bağla	4	1	1	25
İslam dünyasının korunması bağlamında Türkiye Selçuklu Devleti ve Eyyubi Devleti nin Haçlılarla yaptıkları mücadele	1	1	0	100
Türklerin Anadolu ya yerleşmeye başlaması ile Türkiye Selçuklu Devleti nin yıkılışı arasındaki süreçte meydana gele	1	1	0	100
Türklerin Anadolu da devletleşme sürecini etkileyen faktörleri açıklar.	2	1	1	50
<b>Coğrafya-1</b>	<b>10</b>	<b>6</b>	<b>0</b>	<b>60</b>
Dünya nın tektonik oluşumunu açıklar.	4	4	0	100
İç kuvvetleri; yer şekillerinin oluşum sürecine etkileri açısından açıklar.	4	1	0	25
Jeolojik zamanların özelliklerini tektonik olaylarla ilişkilendirerek açıklar.	1	0	0	0
Kayaçların özellikleri ile yeryüzü şekillerinin oluşum süreçlerini ilişkilendirir.	1	1	0	100
<b>Felsefe</b>	<b>5</b>	<b>4</b>	<b>1</b>	<b>80</b>
Felsefi düşüncenin özelliklerini açıklar.	3	2	1	67
Felsefenin anlamını açıklar.	2	2	0	100
<b>Din Kül. ve Ahl. Bil.</b>	<b>5</b>	<b>3</b>	<b>0</b>	<b>60</b>
Allah inancının insan hayatındaki yeri ve önemini yorumlar.	1	1	0	100
Allah ın varlığı ve birliği konusunda akli ve nakli delilleri analiz eder.	1	0	0	0
İsim ve sıfatlarının yansımalarıyla Allah'ı tanıır.	2	1	0	50
İnsanın Allah ile irtibat yollarını fark eder.	1	1	0	100

	Soru	Doğru	Yanlış	Boş	Net	Başarı
Fizik	10	3	4	3	2,00	% 20
Kimya	10	0	0	10	0,00	% 0
Biyoloji	10	7	0	3	7,00	% 70
<b>TYT Fen</b>	<b>30</b>	<b>10</b>	<b>4</b>	<b>16</b>	<b>9,00</b>	<b>% 30</b>
Cevap Anahtarı	A	ABEDCEDECBCBDCAEDEEEEAACAECCECD				
Cevaplarınız	d	bDCE	be			CAECCECD

	S	D	Y	B%
<b>Fizik</b>	<b>10</b>	<b>3</b>	<b>4</b>	<b>30</b>
Elektrik akımı, direnç ve potansiyel farkı kavramlarını açıklar.	2	0	1	0
Kati bir iletkenin direncinin bağlı olduğu değişkenleri analiz eder.	2	1	1	50
Elektrik Akımı, direnç ve potansiyel farkı arasındaki ilişkiyi analiz eder	5	2	2	40
<b>Kimya</b>	<b>10</b>	<b>0</b>	<b>0</b>	<b>0</b>
Kimyanın temel kanunlarını açıklar.	9	0	0	0
Mol kavramını açıklar.	1	0	0	0
<b>Biyoloji</b>	<b>10</b>	<b>7</b>	<b>0</b>	<b>70</b>
Mayozu açıklar.	9	6	0	67
Canlılarda hücre bölünmesinin gerekliliğini açıklar.	1	1	0	100

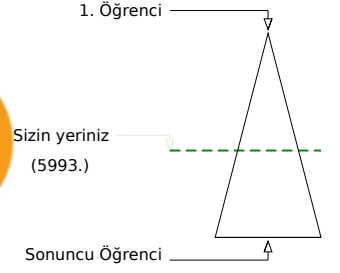
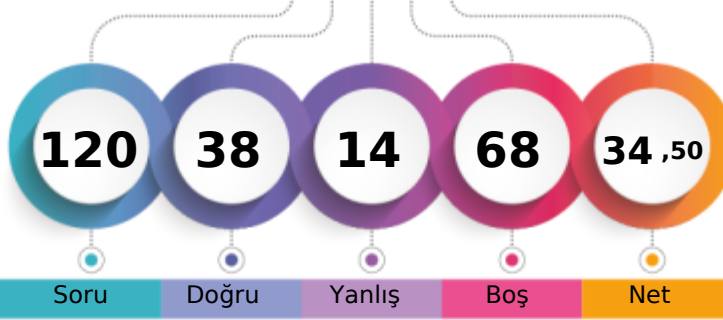

Şube	Kurum	İlçe	İl	Genel
Öğrenci Sıra No	27	204	493	5993
Sınava Katılan Öğrenci Sayısı	31	287	596	10817
				% 55,40

Soru	Doğru	Yanlış	Boş	Net	Başarı	
<b>TYT Türkçe</b>	<b>30</b>	<b>14</b>	<b>1</b>	<b>15</b>	<b>13,75</b>	<b>% 46</b>
Cevap Anahtarı	B	BCDBDBCCABCECEBEACEEBBABCDCEDDE				
Cevaplarınız	a D	CA	B A	E ABCDCED E		

S	D	Y	B%	
<b>Türkçe</b>	<b>30</b>	<b>14</b>	<b>1</b>	<b>47</b>
"Dede Korkut Hikâyeleri"ni inceleyin ve genel özelliklerini kavrayın.	4	1	1	25
Edebiyatın tarihte gelişimini belirleyin.	4	1	0	25
Türk edebiyatını dönemlere ayırın.	16	9	0	56
Türkçenin tarihi gelişimini inceleyin.	4	3	0	75

Soru	Doğru	Yanlış	Boş	Net	Başarı	
<b>TYT Matematik</b>	<b>30</b>	<b>7</b>	<b>6</b>	<b>17</b>	<b>5,50</b>	<b>% 18</b>
Cevap Anahtarı	B	CEDECDBBBACEBCDDDEAEDBCACBCBBE				
Cevaplarınız	CEa	adB	eC	aD	EA	d

S	D	Y	B%	
<b>Matematik-1</b>	<b>30</b>	<b>7</b>	<b>6</b>	<b>23</b>
Olayların gerçekleşme sayısını toplama ve çarpma yöntemlerini kullanarak hesaplayın.	3	2	0	67
n çeşit nesne ile oluşturulabilecek r li dizilişlerin (permütasyonların) kaç farklı şekilde yapılabileceğini hesaplayın.	12	2	5	17
n elemanlı bir kümenin r tane elemanın kaç farklı şekilde seçilebileceğini hesaplayın.	10	1	0	10
Sınırlı sayıda tekrarlayan nesnelerin dizilişlerini (permütasyonlarını) açıklayarak problemler çözün.	2	2	0	100
Pascal üçgenini açıklayın.	1	0	1	0
Binom açılımını yapın.	2	0	0	0

Soru	Doğru	Yanlış	Boş	Net	Başarı	
<b>Tarih-1</b>	<b>10</b>	<b>3</b>	<b>0</b>	<b>7</b>	<b>3,00</b>	<b>% 30</b>
<b>Coğrafya-1</b>	<b>10</b>	<b>1</b>	<b>1</b>	<b>8</b>	<b>0,75</b>	<b>% 8</b>
<b>Felsefe</b>	<b>5</b>	<b>1</b>	<b>0</b>	<b>4</b>	<b>1,00</b>	<b>% 20</b>
<b>Din Kül. ve Ahl. Bil.</b>	<b>5</b>	<b>1</b>	<b>0</b>	<b>4</b>	<b>1,00</b>	<b>% 20</b>
<b>TYT Sosyal</b>	<b>30</b>	<b>6</b>	<b>1</b>	<b>23</b>	<b>5,75</b>	<b>% 19</b>
Cevap Anahtarı	B	BCCDAEDBDDDDCEAEBBADBECECAD				
Cevaplarınız	B	AE	e	B D	D	

S	D	Y	B%	
<b>Tarih-1</b>	<b>10</b>	<b>3</b>	<b>0</b>	<b>30</b>
Anadolu daki ilk Türk siyasi teşekküllerinin birbirleriyle ve çevre devletlerle olan ilişkilerini uzlaşma ve çatışma bağla	4	2	0	50
Anadolu ya yapılan Türk göçlerinin sosyokültürel etkilerini analiz eder.	2	0	0	0
İslam dünyasının korunması bağlamında Türkiye Selçuklu Devleti ve Eyyubi Devleti nin Haçlılarla yaptıkları mücadeleyi	1	1	0	100
Türklerin Anadolu ya yerleşmeye başlaması ile Türkiye Selçuklu Devleti nin yıkılışı arasındaki süreçte meydana gele	1	0	0	0
Türklerin Anadolu da devletleşme sürecini etkileyen faktörleri açıklar.	2	0	0	0
<b>Coğrafya-1</b>	<b>10</b>	<b>1</b>	<b>1</b>	<b>10</b>
İç kuvvetleri; yer şekillerinin oluşum sürecine etkileri açısından açıklar.	4	1	1	25
Dünya nın tektonik oluşumunu açıklar.	4	0	0	0
Kayaçların özellikleri ile yeryüzü şekillerinin oluşum süreçlerini ilişkilendirir.	1	0	0	0
Jeolojik zamanların özelliklerini tektonik olaylarla ilişkilendirerek açıklar.	1	0	0	0
<b>Felsefe</b>	<b>5</b>	<b>1</b>	<b>0</b>	<b>20</b>
Felsefi düşüncenin özelliklerini açıklar.	3	0	0	0
Felsefenin anlamını açıklar.	2	1	0	50
<b>Din Kül. ve Ahl. Bil.</b>	<b>5</b>	<b>1</b>	<b>0</b>	<b>20</b>
Allah ın varlığı ve birliği konusunda akli ve nakli delilleri analiz eder.	1	0	0	0
Allah ın insan hayatındaki yeri ve önemini yorumlar.	1	0	0	0
İnsanın Allah ile irtibat yollarını fark eder.	1	0	0	0
İsim ve sıfatlarının yansımalarıyla Allah'ı tanıtır.	2	1	0	50

Soru	Doğru	Yanlış	Boş	Net	Başarı	
<b>Fizik</b>	<b>10</b>	<b>6</b>	<b>3</b>	<b>1</b>	<b>5,25</b>	<b>% 53</b>
<b>Kimya</b>	<b>10</b>	<b>1</b>	<b>0</b>	<b>9</b>	<b>1,00</b>	<b>% 10</b>
<b>Biyoloji</b>	<b>10</b>	<b>4</b>	<b>3</b>	<b>3</b>	<b>3,25</b>	<b>% 33</b>
<b>TYT Fen</b>	<b>30</b>	<b>11</b>	<b>6</b>	<b>13</b>	<b>9,50</b>	<b>% 32</b>
Cevap Anahtarı	B	EABEDDCCEBBCCDAEDEEECEAAACEDEC				
Cevaplarınız	EAd	bDCEeB	c	AAC	aEe	

S	D	Y	B%	
<b>Fizik</b>	<b>10</b>	<b>6</b>	<b>3</b>	<b>60</b>
Katı bir iletkenin direncinin bağlı olduğu değişkenleri analiz eder.	2	2	0	100
Elektrik akımı, direnç ve potansiyel farkı kavramlarını açıklar.	2	1	1	50
Elektrik Akımı, direnç ve potansiyel farkı arasındaki ilişkiyi analiz eder	5	3	1	60
<b>Kimya</b>	<b>10</b>	<b>1</b>	<b>0</b>	<b>10</b>
Kimyanın temel kanunlarını açıklar.	9	1	0	11
Mol kavramını açıklar.	1	0	0	0
<b>Biyoloji</b>	<b>10</b>	<b>4</b>	<b>3</b>	<b>40</b>
Mayozu açıklar.	9	3	3	33
Canlılarda hücre bölünmesinin gerekliliğini açıklar.	1	1	0	100

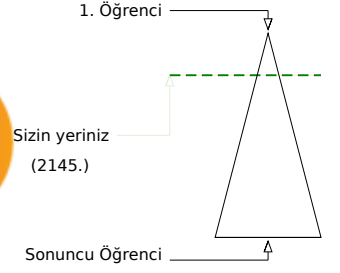
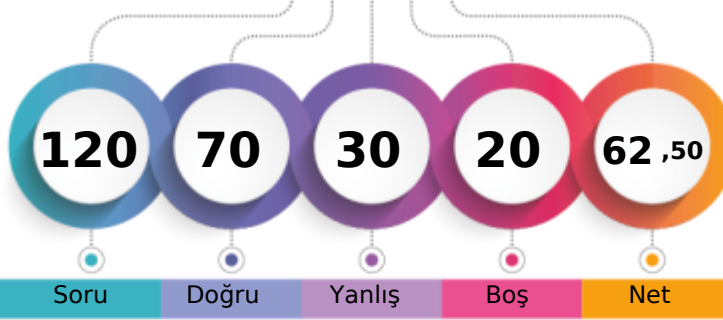

Soru Doğru Yanlış Boş Net

	Şube	Kurum	İlçe	İl	Genel
Öğrenci Sıra No	5	20	20	266	2145 % 19,83
Sınava Katılan Öğrenci Sayısı	31	287	287	596	10817

	Soru	Doğru	Yanlış	Boş	Net	Başarı
<b>TYT Türkçe</b>	30	20	8	2	18,00	% 60
Cevap Anahtarı	B	BCDBDBCCABCECEBEACEEABABCDCEDE				
Cevaplarınız	a	DBEBCCAaBEEEBEACaEBABCDcDe				

	S	D	Y	B%
<b>Türkçe</b>	30	20	8	67
"Dede Korkut Hikâyeleri"ni inceler ve genel özelliklerini kavrar.	4	3	1	75
Edebiyatın tarihle ilişkisini belirler.	4	2	1	50
Türk edebiyatını dönemlere ayırır.	16	11	4	69
Türkçenin tarihi gelişimini inceler.	2	1	1	50
	4	3	1	75

	Soru	Doğru	Yanlış	Boş	Net	Başarı
<b>TYT Matematik</b>	30	17	6	7	15,50	% 52
Cevap Anahtarı	B	CEDECDBBBACEBCDDDEAEDEBCACBCBBE				
Cevaplarınız		CEDECbBB cC dCeDD AaD bA CB E				

	S	D	Y	B%
<b>Matematik-1</b>	30	17	6	57
Olayların gerçekleşme sayısını toplama ve çarpma yöntemlerini kullanarak hesaplar.	3	3	0	100
n çeşit nesne ile oluşturulabilecek r li dizilişlerin (permütasyonların) kaç farklı şekilde yapılabileceğini hesaplar.	12	5	5	42
n elemanlı bir kümenin r tane elemanın kaç farklı şekilde seçilebileceğini hesaplar.	10	6	1	60
Sınırlı sayıda tekrarlayan nesnelerin dizilişlerini (permütasyonlarını) açıklayarak problemler çözer.	2	1	0	50
Pascal üçgenini açıklar.	1	1	0	100
Binom açılımını yapar.	2	1	0	50

	Soru	Doğru	Yanlış	Boş	Net	Başarı
Tarih-1	10	8	2	0	7,50	% 75
Coğrafya-1	10	4	2	4	3,50	% 35
Felsefe	5	5	0	0	5,00	% 100
Din Kül. ve Ahl. Bil.	5	5	0	0	5,00	% 100
<b>TYT Sosyal</b>	30	22	4	4	21,00	% 70
Cevap Anahtarı	B	BCCDAEDBDDDDCEAEBBADBECECAD				
Cevaplarınız		aCCDAEDBaD DDDCc cADBECECAD				

	S	D	Y	B%
<b>Tarih-1</b>	10	8	2	80
Anadolu daki ilk Türk siyasi teşekküllerinin birbirleriyle ve çevre devletlerle olan ilişkilerini uzlaşma ve çatışma bağla	4	2	2	50
Anadolu ya yapılan Türk göçlerinin sosyokültürel etkilerini analiz eder.	2	2	0	100
İslam dünyasının korunması bağlamında Türkiye Selçuklu Devleti ve Eyyubi Devleti nin Haçlılarla yaptıkları mücadeleyi	1	1	0	100
Türklerin Anadolu ya yerleşmeye başlaması ile Türkiye Selçuklu Devleti nin yıkılışı arasındaki süreçte meydana gele	1	1	0	100
Türklerin Anadolu da devletleşme sürecini etkileyen faktörleri açıklar.	2	2	0	100
<b>Coğrafya-1</b>	10	4	2	40
İç kuvvetleri; yer şekillerinin oluşum sürecine etkileri açısından açıklar.	4	0	1	0
Dünya nın tektonik oluşumunu açıklar.	4	3	0	75
Kayaçların özellikleri ile yeryüzü şekillerinin oluşum süreçlerini ilişkilendirir.	1	1	0	100
Jeolojik zamanların özelliklerini tektonik olaylarla ilişkilendirerek açıklar.	1	0	1	0
<b>Felsefe</b>	5	5	0	100
Felsefi düşüncenin özelliklerini açıklar.	3	3	0	100
Felsefenin anlamını açıklar.	2	2	0	100
<b>Din Kül. ve Ahl. Bil.</b>	5	5	0	100
Allah ın varlığı ve birliği konusunda akli ve nakli delilleri analiz eder.	1	1	0	100
Allah inancının insan hayatındaki yeri ve önemini yorumlar.	1	1	0	100
İnsanın Allah ile irtibat yollarını fark eder.	1	1	0	100
İsim ve sıfatlarının yansımalarıyla Allah'ı tanıır.	2	2	0	100

	Soru	Doğru	Yanlış	Boş	Net	Başarı
Fizik	10	3	6	1	1,50	% 15
Kimya	10	2	3	5	1,25	% 13
Biyoloji	10	6	3	1	5,25	% 53
<b>TYT Fen</b>	30	11	12	7	8,00	% 27
Cevap Anahtarı	B	EABEDDCCEBBCCDAEDEEECEAAACEDEC				
Cevaplarınız		ddcEccCd BeAc E b ECdAAb DEa				

	S	D	Y	B%
<b>Fizik</b>	10	3	6	30
Katı bir iletkenin direncinin bağlı olduğu değişkenleri analiz eder.	2	0	2	0
Elektrik akımı, direnç ve potansiyel farkı kavramlarını açıklar.	2	0	2	0
Elektrik Akımı, direnç ve potansiyel farkı arasındaki ilişkiyi analiz eder	5	2	2	40
<b>Kimya</b>	10	2	3	20
Kimyanın temel kanunlarını açıklar.	9	2	2	22
Mol kavramını açıklar.	1	0	1	0
<b>Biyoloji</b>	10	6	3	60
Mayozu açıklar.	9	6	2	67
Canlılarda hücre bölünmesinin gerekliliğini açıklar.	1	0	1	0



TEKİRDAĞ / ÇERKEZKÖY  
Trakya Anadolu Lisesi

10F - 532  
EMİRHAN ŞİMŞEK

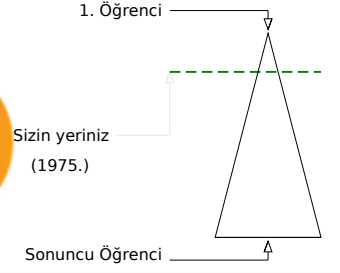
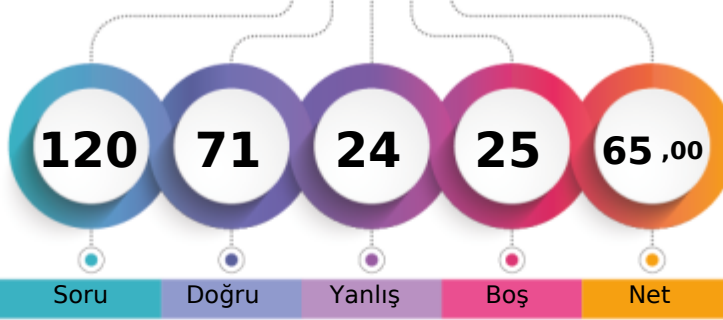

Şube	Kurum	İlçe	İl	Genel
Öğrenci Sıra No	2	13	13	250
Sınava Katılan Öğrenci Sayısı	31	287	287	596
				10817
				1975 % 18,26

	Soru	Doğru	Yanlış	Boş	Net	Başarı
<b>TYT Türkçe</b>	<b>30</b>	<b>23</b>	<b>6</b>	<b>1</b>	<b>21,50</b>	<b>% 72</b>
Cevap Anahtarı	A	DBCDBBCBACCEBEEACBEBACDEDED				
Cevaplarınız		DaCDBBCBcAbeEBEEACBEBAdbc DED				

	S	D	Y	B%
<b>Türkçe</b>	<b>30</b>	<b>23</b>	<b>6</b>	<b>77</b>
"Dede Korkut Hikâyeleri"ni inceler ve genel özelliklerini kavrar.	4	3	1	75
Edebiyatın tarihte ilişkisini belirler.	4	3	1	75
Türk edebiyatını dönemlere ayırır.	2	2	0	100
Türkçenin tarihi gelişimini inceler.	4	3	1	75

	Soru	Doğru	Yanlış	Boş	Net	Başarı
<b>TYT Matematik</b>	<b>30</b>	<b>14</b>	<b>3</b>	<b>13</b>	<b>13,25</b>	<b>% 44</b>
Cevap Anahtarı	A	ECCDEBDBCEBBDCEADDBEDACCBCEB				
Cevaplarınız		ECC EBbBC B d C DD a A BC				

	S	D	Y	B%
<b>Matematik-1</b>	<b>30</b>	<b>14</b>	<b>3</b>	<b>47</b>
Olayların gerçekleşme sayısını toplama ve çarpma yöntemlerini kullanarak hesaplar.	3	3	0	100
n çeşit nesne ile oluşturulabilecek r li dizilişlerin (permütasyonların) kaç farklı şekilde yapılabileceğini hesaplar.	12	5	2	42
n elemanlı bir kümenin r tane elemanın kaç farklı şekilde seçilebileceğini hesaplar.	10	5	1	50
Sınırlı sayıda tekrarlayan nesnelerin dizilişlerini (permütasyonlarını) açıklayarak problemler çözer.	2	0	0	0
Pascal üçgenini açıklar.	1	1	0	100
Binom açılımını yapar.	2	0	0	0

	Soru	Doğru	Yanlış	Boş	Net	Başarı
<b>Tarih-1</b>	<b>10</b>	<b>8</b>	<b>2</b>	<b>0</b>	<b>7,50</b>	<b>% 75</b>
<b>Coğrafya-1</b>	<b>10</b>	<b>4</b>	<b>2</b>	<b>4</b>	<b>3,50</b>	<b>% 35</b>
<b>Felsefe</b>	<b>5</b>	<b>5</b>	<b>0</b>	<b>0</b>	<b>5,00</b>	<b>% 100</b>
<b>Din Kül. ve Ahl. Bil.</b>	<b>5</b>	<b>5</b>	<b>0</b>	<b>0</b>	<b>5,00</b>	<b>% 100</b>
<b>TYT Sosyal</b>	<b>30</b>	<b>22</b>	<b>4</b>	<b>4</b>	<b>21,00</b>	<b>% 70</b>
Cevap Anahtarı	A	CDBCEADBDDBCEDDABEBABDECEBADC				
Cevaplarınız		CDAceADBaDD CcDD cABDECEBADC				

	S	D	Y	B%
<b>Tarih-1</b>	<b>10</b>	<b>8</b>	<b>2</b>	<b>80</b>
Anadolu ya yapılan Türk göçlerinin sosyokültürel etkilerini analiz eder.	2	2	0	100
Anadolu daki ilk Türk siyasi teşekküllerinin birbirleriyle ve çevre devletlerle olan ilişkilerini uzlaşma ve çatışma bağla	4	2	2	50
İslam dünyasının korunması bağlamında Türkiye Selçuklu Devleti ve Eyyubi Devleti nin Haçlılarla yaptıkları mücadele	1	1	0	100
Türklerin Anadolu ya yerleşmeye başlaması ile Türkiye Selçuklu Devleti nin yıkılışı arasındaki süreçte meydana gele	1	1	0	100
Türklerin Anadolu da devletleşme sürecini etkileyen faktörleri açıklar.	2	2	0	100
<b>Coğrafya-1</b>	<b>10</b>	<b>4</b>	<b>2</b>	<b>40</b>
Dünya nın tektonik oluşumunu açıklar.	4	3	0	75
İç kuvvetleri; yer şekillerinin oluşum sürecine etkileri açısından açıklar.	4	0	1	0
Jeolojik zamanların özelliklerini tektonik olaylarla ilişkilendirerek açıklar.	1	0	1	0
Kayaçların özellikleri ile yeryüzü şekillerinin oluşum süreçlerini ilişkilendirir.	1	1	0	100
<b>Felsefe</b>	<b>5</b>	<b>5</b>	<b>0</b>	<b>100</b>
Felsefi düşüncenin özelliklerini açıklar.	3	3	0	100
Felsefenin anlamını açıklar.	2	2	0	100
<b>Din Kül. ve Ahl. Bil.</b>	<b>5</b>	<b>5</b>	<b>0</b>	<b>100</b>
Allah inancının insan hayatındaki yeri ve önemini yorumlar.	1	1	0	100
Allah ın varlığı ve birliği konusunda akli ve nakli delilleri analiz eder.	1	1	0	100
İsim ve sıfatlarının yansımalarıyla Allah'ı tanıır.	2	2	0	100
İnsanın Allah ile irtibat yollarını fark eder.	1	1	0	100

	Soru	Doğru	Yanlış	Boş	Net	Başarı
<b>Fizik</b>	<b>10</b>	<b>3</b>	<b>5</b>	<b>2</b>	<b>1,75</b>	<b>% 18</b>
<b>Kimya</b>	<b>10</b>	<b>2</b>	<b>3</b>	<b>5</b>	<b>1,25</b>	<b>% 13</b>
<b>Biyoloji</b>	<b>10</b>	<b>7</b>	<b>3</b>	<b>0</b>	<b>6,25</b>	<b>% 63</b>
<b>TYT Fen</b>	<b>30</b>	<b>12</b>	<b>11</b>	<b>7</b>	<b>9,25</b>	<b>% 31</b>
Cevap Anahtarı	A	ABEDCEDECBCBDCAEDEEEEAECCECCD				
Cevaplarınız		dcdccE dBae C E bEdACAEcCaEc				

	S	D	Y	B%
<b>Fizik</b>	<b>10</b>	<b>3</b>	<b>5</b>	<b>30</b>
Elektrik akımı, direnç ve potansiyel farkı kavramlarını açıklar.	2	0	2	0
Kati bir iletkenin direncinin bağlı olduğu değişkenleri analiz eder.	2	0	2	0
Elektrik Akımı, direnç ve potansiyel farkı arasındaki ilişkiyi analiz eder	5	2	1	40
<b>Kimya</b>	<b>10</b>	<b>2</b>	<b>3</b>	<b>20</b>
Kimyanın temel kanunlarını açıklar.	9	2	2	22
Mol kavramını açıklar.	1	0	1	0
<b>Biyoloji</b>	<b>10</b>	<b>7</b>	<b>3</b>	<b>70</b>
Mayozu açıklar.	9	6	3	67
Canlılarda hücre bölünmesinin gerekliliğini açıklar.	1	1	0	100



239,253 % 45,57

TEKİRDAĞ / ÇERKEZKÖY  
Trakya Anadolu Lisesi

10F - 486  
ESLEM ŞENCAN

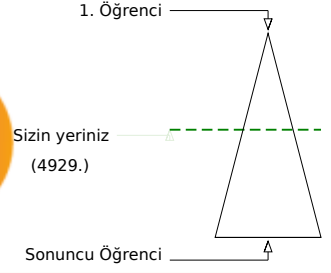
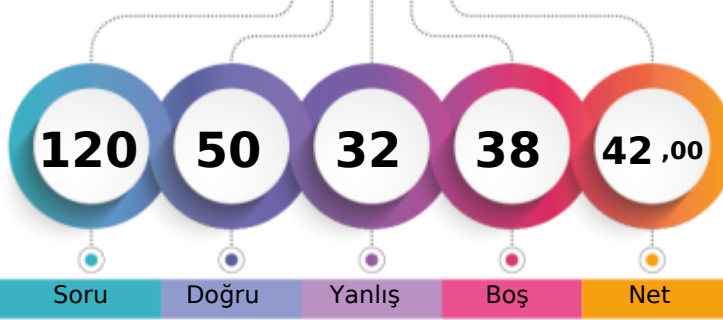

Soru Doğru Yanlış Boş Net

	Şube	Kurum	İlçe	İl	Genel
Öğrenci Sıra No	22	148	148	433	4929 % 45,57
Sınava Katılan Öğrenci Sayısı	31	287	287	596	10817

	Soru	Doğru	Yanlış	Boş	Net	Başarı
<b>TYT Türkçe</b>	<b>30</b>	<b>18</b>	<b>8</b>	<b>4</b>	<b>16,00</b>	<b>% 53</b>
Cevap Anahtarı	A	DBCDBBCBACCEBEEACBEBACDDEDED				
Cevaplarınız		aabeBBdeCAB EBE aACBE A CDEDED				

	S	D	Y	B%
<b>Türkçe</b>	<b>30</b>	<b>18</b>	<b>8</b>	<b>60</b>
"Dede Korkut Hikâyeleri"ni inceler ve genel özelliklerini kavrar.	4	2	2	50
Edebiyatın tarihte ilişkisini belirler.	4	0	2	0
Türk edebiyatını dönemlere ayırır.	2	1	1	50
Türkçenin tarihi gelişimini inceler.	4	2	1	50

	Soru	Doğru	Yanlış	Boş	Net	Başarı
<b>TYT Matematik</b>	<b>30</b>	<b>7</b>	<b>4</b>	<b>19</b>	<b>6,00</b>	<b>% 20</b>
Cevap Anahtarı	A	ECCDEBDBCEBABBDCBADDBEDACCBCEB				
Cevaplarınız		ECdDeac C ADb				

	S	D	Y	B%
<b>Matematik-1</b>	<b>30</b>	<b>7</b>	<b>4</b>	<b>23</b>
Olayların gerçekleşme sayısını toplama ve çarpma yöntemlerini kullanarak hesaplar.	3	2	1	67
n çeşit nesne ile oluşturulabilecek r li dizilişlerin (permütasyonların) kaç farklı şekilde yapılabileceğini hesaplar.	12	3	2	25
n elemanlı bir kümenin r tane elemanın kaç farklı şekilde seçilebileceğini hesaplar.	10	1	1	10
Sınırlı sayıda tekrarlayan nesnelerin dizilişlerini (permütasyonlarını) açıklayarak problemler çözer.	2	1	0	50
Pascal üçgenini açıklar.	1	0	0	0
Binom açılımını yapar.	2	0	0	0

	Soru	Doğru	Yanlış	Boş	Net	Başarı
Tarih-1	10	4	4	2	3,00	% 30
Coğrafya-1	10	4	3	3	3,25	% 33
Felsefe	5	5	0	0	5,00	% 100
Din Kül. ve Ahl. Bil.	5	3	2	0	2,50	% 50
<b>TYT Sosyal</b>	<b>30</b>	<b>16</b>	<b>9</b>	<b>5</b>	<b>13,75</b>	<b>% 46</b>
Cevap Anahtarı	A	CDBCEADBDDBCEDDABEBABDECEBADC				
Cevaplarınız		d aecAD DD CEDDc dcABDECacADC				

	S	D	Y	B%
<b>Tarih-1</b>	<b>10</b>	<b>4</b>	<b>4</b>	<b>40</b>
Anadolu ya yapılan Türk göçlerinin sosyokültürel etkilerini analiz eder.	2	0	1	0
Anadolu daki ilk Türk siyasi teşekküllerinin birbirleriyle ve çevre devletlerle olan ilişkilerini uzlaşma ve çatışma bağla	4	1	3	25
İslam dünyasının korunması bağlamında Türkiye Selçuklu Devleti ve Eyyubi Devleti nin Haçlılarla yaptıkları mücadele	1	1	0	100
Türklerin Anadolu ya yerleşmeye başlaması ile Türkiye Selçuklu Devleti nin yıkılışı arasındaki süreçte meydana gele	1	1	0	100
Türklerin Anadolu da devletleşme sürecini etkileyen faktörleri açıklar.	2	1	0	50
<b>Coğrafya-1</b>	<b>10</b>	<b>4</b>	<b>3</b>	<b>40</b>
Dünya nın tektonik oluşumunu açıklar.	4	2	0	50
İç kuvvetleri; yer şekillerinin oluşum sürecine etkileri açısından açıklar.	4	0	3	0
Jeolojik zamanların özelliklerini tektonik olaylarla ilişkilendirerek açıklar.	1	1	0	100
Kayaçların özellikleri ile yeryüzü şekillerinin oluşum süreçlerini ilişkilendirir.	1	1	0	100
<b>Felsefe</b>	<b>5</b>	<b>5</b>	<b>0</b>	<b>100</b>
Felsefi düşüncenin özelliklerini açıklar.	3	3	0	100
Felsefenin anlamını açıklar.	2	2	0	100
<b>Din Kül. ve Ahl. Bil.</b>	<b>5</b>	<b>3</b>	<b>2</b>	<b>60</b>
Allah inancının insan hayatındaki yeri ve önemini yorumlar.	1	0	1	0
Allah ın varlığı ve birliği konusunda akli ve nakli delilleri analiz eder.	1	0	1	0
İsim ve sıfatlarının yansımalarıyla Allah'ı tanıır.	2	2	0	100
İnsanın Allah ile iribat yollarını fark eder.	1	1	0	100

	Soru	Doğru	Yanlış	Boş	Net	Başarı
Fizik	10	2	5	3	0,75	% 8
Kimya	10	1	4	5	0,00	% 0
Biyoloji	10	6	2	2	5,50	% 55
<b>TYT Fen</b>	<b>30</b>	<b>9</b>	<b>11</b>	<b>10</b>	<b>6,25</b>	<b>% 21</b>
Cevap Anahtarı	A	ABEDCEDECBCBDCBAEDEEEEAECACCED				
Cevaplarınız		dcEcc ad eac E b EEACAEB e				

	S	D	Y	B%
<b>Fizik</b>	<b>10</b>	<b>2</b>	<b>5</b>	<b>20</b>
Elektrik akımı, direnç ve potansiyel farkı kavramlarını açıklar.	2	0	2	0
Kati bir iletkenin direncinin bağlı olduğu değişkenleri analiz eder.	2	1	1	50
Elektrik Akımı, direnç ve potansiyel farkı arasındaki ilişkiyi analiz eder	5	1	2	20
<b>Kimya</b>	<b>10</b>	<b>1</b>	<b>4</b>	<b>10</b>
Kimyanın temel kanunlarını açıklar.	9	1	4	11
Mol kavramını açıklar.	1	0	0	0
<b>Biyoloji</b>	<b>10</b>	<b>6</b>	<b>2</b>	<b>60</b>
Mayozu açıklar.	9	6	1	67
Canlılarda hücre bölünmesinin gerekliliğini açıklar.	1	0	1	0

TEKİRDAĞ / ÇERKEZKÖY  
Trakya Anadolu Lisesi

10F - 498  
FATMANUR AVCIOĞLU

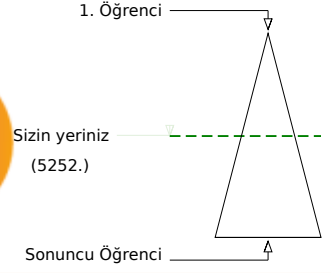
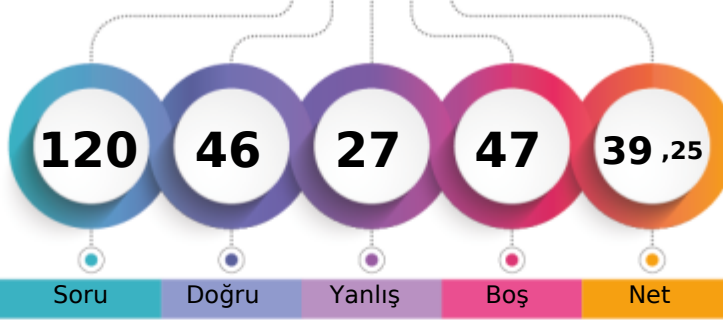

Şube	Kurum	İlçe	İl	Genel
Öğrenci Sıra No	23	165	165	5252 % 48,55
Sınava Katılan Öğrenci Sayısı	31	287	287	10817

Soru	Doğru	Yanlış	Boş	Net	Başarı
<b>TYT Türkçe</b>	<b>30</b>	<b>11</b>	<b>8</b>	<b>11</b>	<b>9,00 % 30</b>
Cevap Anahtarı	B	BCDBDBCCABCECEBEACEEBBABCDCEDDE			
Cevaplarınız	a	Bc	a A	E dd A	ceAdCD EDDE

S	D	Y	B%
<b>Türkçe</b>	<b>30</b>	<b>11</b>	<b>37</b>
"Dede Korkut Hikâyeleri"ni inceler ve genel özelliklerini kavrar.	4	1	25
Edebiyatın tarihle ilişkisini belirler.	4	0	0
Türk edebiyatını dönemlere ayırır.	16	7	44
Türkçenin tarihi gelişimini inceler.	2	1	50

Soru	Doğru	Yanlış	Boş	Net	Başarı
<b>TYT Matematik</b>	<b>30</b>	<b>12</b>	<b>5</b>	<b>13</b>	<b>10,75 % 36</b>
Cevap Anahtarı	B	CEDECDBBBACEBCDDDEAEDBCACBCBBE			
Cevaplarınız	CE	ECc	B cC	BC D	EAbD d a

S	D	Y	B%
<b>Matematik-1</b>	<b>30</b>	<b>12</b>	<b>40</b>
Olayların gerçekleşme sayısını toplama ve çarpma yöntemlerini kullanarak hesaplar.	3	3	100
n çeşit nesne ile oluşturulabilecek r li dizilişlerin (permütasyonların) kaç farklı şekilde yapılabileceğini hesaplar.	12	4	33
n elemanlı bir kümenin r tane elemanın kaç farklı şekilde seçilebileceğini hesaplar.	10	3	30
Sınırlı sayıda tekrarlayan nesnelerin dizilişlerini (permütasyonlarını) açıklayarak problemler çözer.	2	2	100
Pascal üçgenini açıklar.	1	0	0
Binom açılımını yapar.	2	0	0

Soru	Doğru	Yanlış	Boş	Net	Başarı
<b>Tarih-1</b>	<b>10</b>	<b>6</b>	<b>1</b>	<b>3</b>	<b>5,75 % 58</b>
<b>Coğrafya-1</b>	<b>10</b>	<b>2</b>	<b>4</b>	<b>4</b>	<b>1,00 % 10</b>
<b>Felsefe</b>	<b>5</b>	<b>3</b>	<b>1</b>	<b>1</b>	<b>2,75 % 55</b>
<b>Din Kül. ve Ahl. Bil.</b>	<b>5</b>	<b>4</b>	<b>1</b>	<b>0</b>	<b>3,75 % 75</b>
<b>TYT Sosyal</b>	<b>30</b>	<b>15</b>	<b>7</b>	<b>8</b>	<b>13,25 % 44</b>
Cevap Anahtarı	B	BCCDAEDBDDDDCEAEBBADBECECAD			
Cevaplarınız	d	CDA	DB D	DDa	ddcADBd BaCAD

S	D	Y	B%
<b>Tarih-1</b>	<b>10</b>	<b>6</b>	<b>60</b>
Anadolu daki ilk Türk siyasi teşekküllerinin birbirleriyle ve çevre devletlerle olan ilişkilerini uzlaşma ve çatışma bağla	4	0	0
Anadolu ya yapılan Türk göçlerinin sosyokültürel etkilerini analiz eder.	2	2	100
İslam dünyasının korunması bağlamında Türkiye Selçuklu Devleti ve Eyyubi Devleti nin Haçlılarla yaptıkları mücadeleyi	1	1	100
Türklerin Anadolu ya yerleşmeye başlaması ile Türkiye Selçuklu Devleti nin yıkılışı arasındaki süreçte meydana gele	1	1	100
Türklerin Anadolu da devletleşme sürecini etkileyen faktörleri açıklar.	2	2	100
<b>Coğrafya-1</b>	<b>10</b>	<b>2</b>	<b>20</b>
İç kuvvetleri; yer şekillerinin oluşum sürecine etkileri açısından açıklar.	4	0	0
Dünya nın tektonik oluşumunu açıklar.	4	1	25
Kayaçların özellikleri ile yeryüzü şekillerinin oluşum süreçlerini ilişkilendirir.	1	1	100
Jeolojik zamanların özelliklerini tektonik olaylarla ilişkilendirerek açıklar.	1	0	0
<b>Felsefe</b>	<b>5</b>	<b>3</b>	<b>60</b>
Felsefi düşüncenin özelliklerini açıklar.	3	2	67
Felsefenin anlamını açıklar.	2	1	50
<b>Din Kül. ve Ahl. Bil.</b>	<b>5</b>	<b>4</b>	<b>80</b>
Allah ın varlığı ve birliği konusunda akli ve nakli delilleri analiz eder.	1	1	100
Allah ın insan hayatındaki yeri ve önemini yorumlar.	1	0	0
İnsanın Allah ile irtibat yollarını fark eder.	1	1	100
İsim ve sıfatlarının yansımalarıyla Allah'ı tanıır.	2	2	100

Soru	Doğru	Yanlış	Boş	Net	Başarı
<b>Fizik</b>	<b>10</b>	<b>3</b>	<b>4</b>	<b>3</b>	<b>2,00 % 20</b>
<b>Kimya</b>	<b>10</b>	<b>0</b>	<b>0</b>	<b>10</b>	<b>0,00 % 0</b>
<b>Biyoloji</b>	<b>10</b>	<b>5</b>	<b>3</b>	<b>2</b>	<b>4,25 % 43</b>
<b>TYT Fen</b>	<b>30</b>	<b>8</b>	<b>7</b>	<b>15</b>	<b>6,25 % 21</b>
Cevap Anahtarı	B	EABEDDCCEBBCCDAEDEEECEAAEDEC			
Cevaplarınız	bd	cE	D Ca	EC	dACdb C

S	D	Y	B%
<b>Fizik</b>	<b>10</b>	<b>3</b>	<b>30</b>
Katı bir iletkenin direncinin bağlı olduğu değişkenleri analiz eder.	2	1	50
Elektrik akımı, direnç ve potansiyel farkı kavramlarını açıklar.	2	0	0
Elektrik Akımı, direnç ve potansiyel farkı arasındaki ilişkileri analiz eder	5	2	40
<b>Kimya</b>	<b>10</b>	<b>0</b>	<b>0</b>
Kimyanın temel kanunlarını açıklar.	9	0	0
Mol kavramını açıklar.	1	0	0
<b>Biyoloji</b>	<b>10</b>	<b>5</b>	<b>50</b>
Mayozu açıklar.	9	4	44
Canlılarda hücre bölünmesinin gerekliliğini açıklar.	1	1	100

TEKİRDAĞ / ÇERKEZKÖY  
Trakya Anadolu Lisesi

10F - 471  
GAYE ÖZCAN

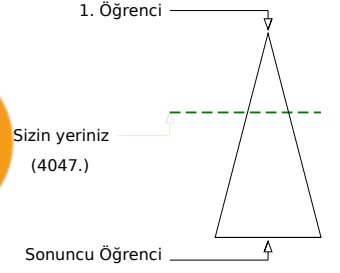
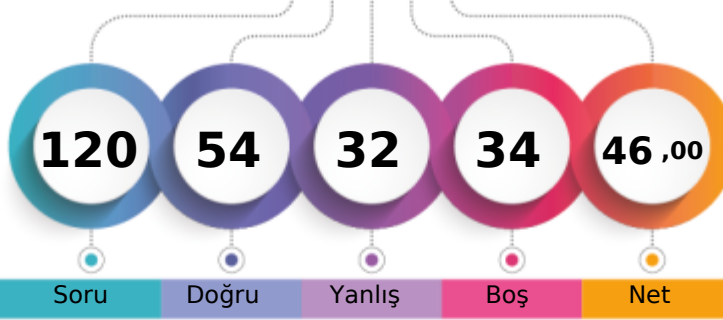

Soru Doğru Yanlış Boş Net

	Şube	Kurum	İlçe	İl	Genel
Öğrenci Sıra No	16	94	94	374	4047 % 37,41
Sınava Katılan Öğrenci Sayısı	31	287	287	596	10817

	Soru	Doğru	Yanlış	Boş	Net	Başarı
<b>TYT Türkçe</b>	30	14	11	5	11,25	% 38
Cevap Anahtarı	B	BCDBDBCCABCECEBEACEEBBABCDCEDDE				
Cevaplarınız		aba e a A EddBEACbaeABCdEDDE				

	S	D	Y	B%
<b>Türkçe</b>	30	14	11	47
"Dede Korkut Hikâyeleri"ni inceler ve genel özelliklerini kavrar.	4	1	3	25
Edebiyatın tarihle ilişkisini belirler.	4	1	3	25
Türk edebiyatını dönemlere ayırır.	16	9	4	56
Türkçenin tarihi gelişimini inceler.	2	0	1	0
	4	3	0	75

	Soru	Doğru	Yanlış	Boş	Net	Başarı
<b>TYT Matematik</b>	30	15	5	10	13,75	% 46
Cevap Anahtarı	B	CEDECDBBBACEBCDDDEAEDBCACBCBBE				
Cevaplarınız		CEDd c B ACaBC DbeAED b C E				

	S	D	Y	B%
<b>Matematik-1</b>	30	15	5	50
Olayların gerçekleşme sayısını toplama ve çarpma yöntemlerini kullanarak hesaplar.	3	2	0	67
n çeşit nesne ile oluşturulabilecek r li dizilişlerin (permütasyonların) kaç farklı şekilde yapılabileceğini hesaplar.	12	5	3	42
n elemanlı bir kümenin r tane elemanın kaç farklı şekilde seçilebileceğini hesaplar.	10	4	2	40
Sınırlı sayıda tekrarlayan nesnelerin dizilişlerini (permütasyonlarını) açıklayarak problemler çözer.	2	2	0	100
Pascal üçgenini açıklar.	1	1	0	100
Binom açılımını yapar.	2	1	0	50

	Soru	Doğru	Yanlış	Boş	Net	Başarı
Tarih-1	10	5	2	3	4,50	% 45
Coğrafya-1	10	4	1	5	3,75	% 38
Felsefe	5	3	2	0	2,50	% 50
Din Kül. ve Ahl. Bil.	5	3	2	0	2,50	% 50
<b>TYT Sosyal</b>	30	15	7	8	13,25	% 44
Cevap Anahtarı	B	BCCDAEDBDDDDCEAEBBADBECECAD				
Cevaplarınız		eCDA D Dc D CEc BAdacCBaCAa				

	S	D	Y	B%
<b>Tarih-1</b>	10	5	2	50
Anadolu daki ilk Türk siyasi teşekküllerinin birbirleriyle ve çevre devletlerle olan ilişkilerini uzlaşma ve çatışma bağla	4	1	1	25
Anadolu ya yapılan Türk göçlerinin sosyokültürel etkilerini analiz eder.	2	2	0	100
İslam dünyasının korunması bağlamında Türkiye Selçuklu Devleti ve Eyyubi Devleti nin Haçlılarla yaptıkları mücadeleyi	1	1	0	100
Türklerin Anadolu ya yerleşmeye başlaması ile Türkiye Selçuklu Devleti nin yıkılışı arasındaki süreçte meydana gele	1	1	0	100
Türklerin Anadolu da devletleşme sürecini etkileyen faktörleri açıklar.	2	0	1	0
<b>Coğrafya-1</b>	10	4	1	40
İç kuvvetleri; yer şekillerinin oluşum sürecine etkileri açısından açıklar.	4	1	1	25
Dünya nın tektonik oluşumunu açıklar.	4	1	0	25
Kayaçların özellikleri ile yeryüzü şekillerinin oluşum süreçlerini ilişkilendirir.	1	1	0	100
Jeolojik zamanların özelliklerini tektonik olaylarla ilişkilendirerek açıklar.	1	1	0	100
<b>Felsefe</b>	5	3	2	60
Felsefi düşüncenin özelliklerini açıklar.	3	1	2	33
Felsefenin anlamını açıklar.	2	2	0	100
<b>Din Kül. ve Ahl. Bil.</b>	5	3	2	60
Allah ın varlığı ve birliği konusunda akli ve nakli delilleri analiz eder.	1	1	0	100
Allah inancının insan hayatındaki yeri ve önemini yorumlar.	1	0	1	0
İnsanın Allah ile irtibat yollarını fark eder.	1	1	0	100
İsim ve sıfatlarının yansımalarıyla Allah'ı tanıır.	2	1	1	50

	Soru	Doğru	Yanlış	Boş	Net	Başarı
Fizik	10	2	3	5	1,25	% 13
Kimya	10	1	4	5	0,00	% 0
Biyoloji	10	7	2	1	6,50	% 65
<b>TYT Fen</b>	30	10	9	11	7,75	% 26
Cevap Anahtarı	B	EABEDDCCEBBCCDAEDEEECEAAEDEC				
Cevaplarınız		E cCda ae c E beCEAAbe C				

	S	D	Y	B%
<b>Fizik</b>	10	2	3	20
Katı bir iletkenin direncinin bağlı olduğu değişkenleri analiz eder.	2	1	1	50
Elektrik akımı, direnç ve potansiyel farkı kavramlarını açıklar.	2	0	0	0
Elektrik Akımı, direnç ve potansiyel farkı arasındaki ilişkiyi analiz eder	5	1	2	20
<b>Kimya</b>	10	1	4	10
Kimyanın temel kanunlarını açıklar.	9	1	4	11
Mol kavramını açıklar.	1	0	0	0
<b>Biyoloji</b>	10	7	2	70
Mayozu açıklar.	9	7	1	78
Canlılarda hücre bölünmesinin gerekliliğini açıklar.	1	0	1	0

TEKİRDAĞ / ÇERKEZKÖY  
Trakya Anadolu Lisesi

10F - 504  
KARDELEN KARATUT

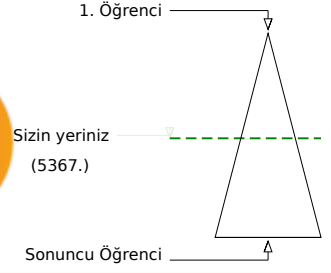
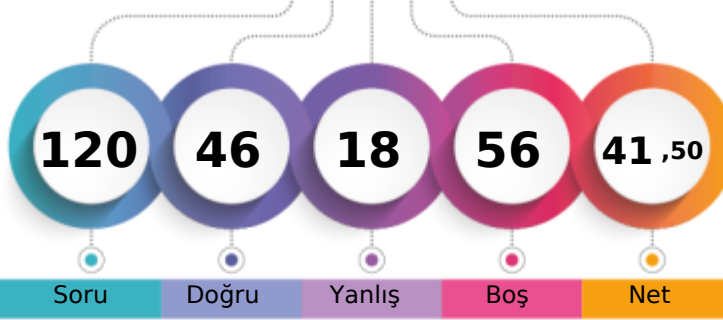

Soru Doğru Yanlış Boş Net

	Şube	Kurum	İlçe	İl	Genel
Öğrenci Sıra No	24	173	173	459	5367 % 49,62
Sınava Katılan Öğrenci Sayısı	31	287	287	596	10817

	Soru	Doğru	Yanlış	Boş	Net	Başarı
<b>TYT Türkçe</b>	30	21	8	1	19,00	% 63
Cevap Anahtarı	B	BCDBDBCCABCECEBEACEEBABCDCEDE				
Cevaplarınız		BabBDDCCABbECcBbAba BABCDCEDDE				

	S	D	Y	B%
<b>Türkçe</b>	30	21	8	70
"Dede Korkut Hikâyeleri"ni inceler ve genel özelliklerini kavrar.	4	4	0	100
Edebiyatın tarihle ilişkisini belirler.	4	2	2	50
Türk edebiyatını dönemlere ayırır.	16	11	4	69
Türkçenin tarihi gelişimini inceler.	2	1	1	50
	4	3	1	75

	Soru	Doğru	Yanlış	Boş	Net	Başarı
<b>TYT Matematik</b>	30	1	1	28	0,75	% 3
Cevap Anahtarı	B	CEDECDBBBACEBCDDDEAEDBCACBCBBE				
Cevaplarınız		E a				

	S	D	Y	B%
<b>Matematik-1</b>	30	1	1	3
Olayların gerçekleşme sayısını toplama ve çarpma yöntemlerini kullanarak hesaplar.	3	1	0	33
n çeşit nesne ile oluşturulabilecek r li dizilişlerin (permütasyonların) kaç farklı şekilde yapılabileceğini hesaplar.	12	0	1	0
n elemanlı bir kümenin r tane elemanın kaç farklı şekilde seçilebileceğini hesaplar.	10	0	0	0
Sınırlı sayıda tekrarlayan nesnelerin dizilişlerini (permütasyonlarını) açıklayarak problemler çözer.	2	0	0	0
Pascal üçgenini açıklar.	1	0	0	0
Binom açılımını yapar.	2	0	0	0

	Soru	Doğru	Yanlış	Boş	Net	Başarı
Tarih-1	10	7	2	1	6,50	% 65
Coğrafya-1	10	4	3	3	3,25	% 33
Felsefe	5	5	0	0	5,00	% 100
Din Kül. ve Ahl. Bil.	5	5	0	0	5,00	% 100
<b>TYT Sosyal</b>	30	21	5	4	19,75	% 66
Cevap Anahtarı	B	BCCDAEDBDDDDCEAEBBADBECECAD				
Cevaplarınız		Be DABbDDDBDaeC d BADECEBECAD				

	S	D	Y	B%
<b>Tarih-1</b>	10	7	2	70
Anadolu daki ilk Türk siyasi teşekküllerinin birbirleriyle ve çevre devletlerle olan ilişkilerini uzlaşma ve çatışma bağla	4	2	2	50
Anadolu ya yapılan Türk göçlerinin sosyokültürel etkilerini analiz eder.	2	1	0	50
İslam dünyasının korunması bağlamında Türkiye Selçuklu Devleti ve Eyyubi Devleti nin Haçlılarla yaptıkları mücadele	1	1	0	100
Türklerin Anadolu ya yerleşmeye başlaması ile Türkiye Selçuklu Devleti nin yıkılışı arasındaki süreçte meydana gele	1	1	0	100
Türklerin Anadolu da devletleşme sürecini etkileyen faktörleri açıklar.	2	2	0	100
<b>Coğrafya-1</b>	10	4	3	40
İç kuvvetleri; yer şekillerinin oluşum sürecine etkileri açısından açıklar.	4	2	1	50
Dünya nın tektonik oluşumunu açıklar.	4	2	1	50
Kayaçların özellikleri ile yeryüzü şekillerinin oluşum süreçlerini ilişkilendirir.	1	0	1	0
Jeolojik zamanların özelliklerini tektonik olaylarla ilişkilendirerek açıklar.	1	0	0	0
<b>Felsefe</b>	5	5	0	100
Felsefi düşüncenin özelliklerini açıklar.	3	3	0	100
Felsefenin anlamını açıklar.	2	2	0	100
<b>Din Kül. ve Ahl. Bil.</b>	5	5	0	100
Allah ın varlığı ve birliği konusunda akli ve nakli delilleri analiz eder.	1	1	0	100
Allah inancının insan hayatındaki yeri ve önemini yorumlar.	1	1	0	100
İnsanın Allah ile irtibat yollarını fark eder.	1	1	0	100
İsim ve sıfatlarının yansımalarıyla Allah'ı tanıır.	2	2	0	100

	Soru	Doğru	Yanlış	Boş	Net	Başarı
Fizik	10	3	4	3	2,00	% 20
Kimya	10	0	0	10	0,00	% 0
Biyoloji	10	0	0	10	0,00	% 0
<b>TYT Fen</b>	30	3	4	23	2,00	% 7
Cevap Anahtarı	B	EABEDDCCEBBCCDAEDEEECEAAACEDEC				
Cevaplarınız		dd E DbCa				

	S	D	Y	B%
<b>Fizik</b>	10	3	4	30
Katı bir iletkenin direncinin bağlı olduğu değişkenleri analiz eder.	2	1	1	50
Elektrik akımı, direnç ve potansiyel farkı kavramlarını açıklar.	2	0	1	0
Elektrik Akımı, direnç ve potansiyel farkı arasındaki ilişkileri analiz eder	5	2	2	40
<b>Kimya</b>	10	0	0	0
Kimyanın temel kanunlarını açıklar.	9	0	0	0
Mol kavramını açıklar.	1	0	0	0
<b>Biyoloji</b>	10	0	0	0
Mayozu açıklar.	9	0	0	0
Canlılarda hücre bölünmesinin gerekliliğini açıklar.	1	0	0	0

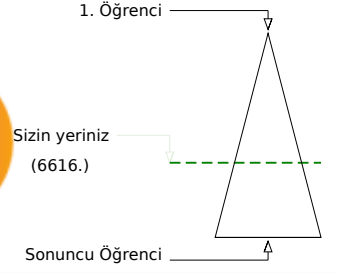
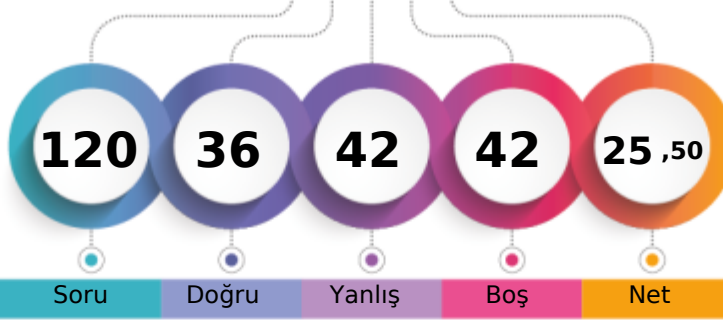

Soru Doğru Yanlış Boş Net

Şube Kurum İlçe İl Genel

Öğrenci Sıra No 29 235 235 526 6616 % 61,16

Sınava Katılan Öğrenci Sayısı 31 287 287 596 10817

		Soru	Doğru	Yanlış	Boş	Net	Başarı
<b>TYT Türkçe</b>		30	16	12	2	13,00	% 43
Cevap Anahtarı	A	DBCDBBCBACCEBEEACBEBACDDEDED					
Cevaplarınız		baaeBdC CbCaaeEEEACedBA CDdDED					

		S	D	Y	B%
<b>Türkçe</b>		30	16	12	53
"Dede Korkut Hikâyeleri"ni inceler ve genel özelliklerini kavrar.		4	2	2	50
Edebiyatın tarihte ilişkisini belirler.		4	1	2	25
Türk edebiyatını dönemlere ayırır.		2	2	0	100
Türkçenin tarihi gelişimini inceler.		4	3	1	75

		Soru	Doğru	Yanlış	Boş	Net	Başarı
<b>TYT Matematik</b>		30	9	6	15	7,50	% 25
Cevap Anahtarı	A	ECCDEBDBCEBABBDCBADDBEDACCBBCEB					
Cevaplarınız		ECb E BC c C DD b bedB					

		S	D	Y	B%
<b>Matematik-1</b>		30	9	6	30
Olayların gerçekleşme sayısını toplama ve çarpma yöntemlerini kullanarak hesaplar.		3	2	1	67
n çeşit nesne ile oluşturulabilecek r li dizilişlerin (permütasyonların) kaç farklı şekilde yapılabileceğini hesaplar.		12	3	3	25
n elemanlı bir kümenin r tane elemanın kaç farklı şekilde seçilebileceğini hesaplar.		10	4	2	40
Sınırlı sayıda tekrarlayan nesnelerin dizilişlerini (permütasyonlarını) açıklayarak problemler çözer.		2	0	0	0
Pascal üçgenini açıklar.		1	0	0	0
Binom açılımını yapar.		2	0	0	0

		Soru	Doğru	Yanlış	Boş	Net	Başarı
<b>Tarih-1</b>		10	2	6	2	0,50	% 5
<b>Coğrafya-1</b>		10	3	4	3	2,00	% 20
<b>Felsefe</b>		5	2	3	0	1,25	% 25
<b>Din Kül. ve Ahl. Bil.</b>		5	1	0	4	1,00	% 20
<b>TYT Sosyal</b>		30	8	13	9	4,75	% 16
Cevap Anahtarı	A	CDBCEADBDDBCEDDABEBABDECEBADC					
Cevaplarınız		dD e eeBeec C Dcbd BAdDbe A					

		S	D	Y	B%
<b>Tarih-1</b>		10	2	6	20
Anadolu ya yapılan Türk göçlerinin sosyokültürel etkilerini analiz eder.		2	1	1	50
Anadolu daki ilk Türk siyasi teşekküllerinin birbirleriyle ve çevre devletlerle olan ilişkilerini uzlaşma ve çatışma bağla		4	0	2	0
İslam dünyasının korunması bağlamında Türkiye Selçuklu Devleti ve Eyyubi Devleti nin Haçlılarla yaptıkları mücadele		1	0	1	0
Türklerin Anadolu ya yerleşmeye başlaması ile Türkiye Selçuklu Devleti nin yıkılışı arasındaki süreçte meydana gele		1	0	1	0
Türklerin Anadolu da devletleşme sürecini etkileyen faktörleri açıklar.		2	1	1	50
<b>Coğrafya-1</b>		10	3	4	30
Dünya nın tektonik oluşumunu açıklar.		4	1	3	25
İç kuvvetleri; yer şekillerinin oluşum sürecine etkileri açısından açıklar.		4	1	1	25
Jeolojik zamanların özelliklerini tektonik olaylarla ilişkilendirerek açıklar.		1	0	0	0
Kayaçların özellikleri ile yeryüzü şekillerinin oluşum süreçlerini ilişkilendirir.		1	1	0	100
<b>Felsefe</b>		5	2	3	40
Felsefi düşüncenin özelliklerini açıklar.		3	1	2	33
Felsefenin anlamını açıklar.		2	1	1	50
<b>Din Kül. ve Ahl. Bil.</b>		5	1	0	20
Allah inancının insan hayatındaki yeri ve önemini yorumlar.		1	0	0	0
Allah ın varlığı ve birliği konusunda akli ve nakli delilleri analiz eder.		1	0	0	0
İsim ve sıfatlarının yansımalarıyla Allah'ı tanıır.		2	1	0	50
İnsanın Allah ile irtibat yollarını fark eder.		1	0	0	0

		Soru	Doğru	Yanlış	Boş	Net	Başarı
<b>Fizik</b>		10	2	6	2	0,50	% 5
<b>Kimya</b>		10	0	2	8	-0,50	% 0
<b>Biyoloji</b>		10	1	3	6	0,25	% 3
<b>TYT Fen</b>		30	3	11	16	0,25	% 1
Cevap Anahtarı	A	ABEDCEDECBCBDCAEDEEEEEACAECCECD					
Cevaplarınız		AdbcbEc b da ddAb					

		S	D	Y	B%
<b>Fizik</b>		10	2	6	20
Elektrik akımı, direnç ve potansiyel farkı kavramlarını açıklar.		2	1	1	50
Kati bir iletkenin direncinin bağlı olduğu değişkenleri analiz eder.		2	0	2	0
Elektrik Akımı, direnç ve potansiyel farkı arasındaki ilişkiyi analiz eder		5	1	3	20
<b>Kimya</b>		10	0	2	0
Kimyanın temel kanunlarını açıklar.		9	0	2	0
Mol kavramını açıklar.		1	0	0	0
<b>Biyoloji</b>		10	1	3	10
Mayozu açıklar.		9	1	3	11
Canlılarda hücre bölünmesinin gerekliliğini açıklar.		1	0	0	0

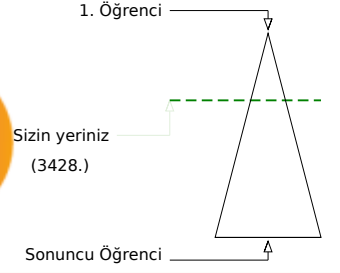
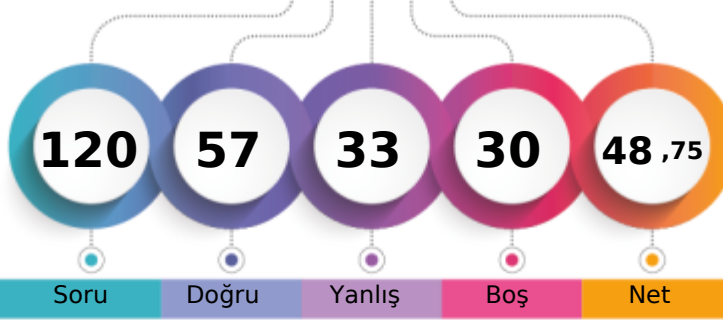

Soru Doğru Yanlış Boş Net

	Şube	Kurum	İlçe	İl	Genel
Öğrenci Sıra No	11	63	63	336	3428 % 31,69
Sınava Katılan Öğrenci Sayısı	31	287	287	596	10817

	Soru	Doğru	Yanlış	Boş	Net	Başarı
<b>TYT Türkçe</b>	30	23	5	2	21,75	% 73
Cevap Anahtarı	B	BCDBDBCCABCECEBEAECEEBABCDCEDE				
Cevaplarınız		aCDBDBdCABCECEa dCcEBABCD EDDE				

	S	D	Y	B%
<b>Türkçe</b>	30	23	5	77
"Dede Korkut Hikâyeleri"ni inceler ve genel özelliklerini kavrar.	4	2	2	50
Edebiyatın tarihle ilişkisini belirler.	4	2	0	50
Türk edebiyatını dönemlere ayırır.	16	15	1	94
Türkçenin tarihi gelişimini inceler.	2	1	1	50
	4	3	1	75

	Soru	Doğru	Yanlış	Boş	Net	Başarı
<b>TYT Matematik</b>	30	10	3	17	9,25	% 31
Cevap Anahtarı	B	CEDECDBBBACEBCDDDEAEDEBCACBCBBE				
Cevaplarınız		CE ECc BB CDDb Ad				

	S	D	Y	B%
<b>Matematik-1</b>	30	10	3	33
Olayların gerçekleşme sayısını toplama ve çarpma yöntemlerini kullanarak hesaplar.	3	3	0	100
n çeşit nesne ile oluşturulabilecek r li dizilişlerin (permütasyonların) kaç farklı şekilde yapılabileceğini hesaplar.	12	5	1	42
n elemanlı bir kümenin r tane elemanın kaç farklı şekilde seçilebileceğini hesaplar.	10	1	2	10
Sınırlı sayıda tekrarlayan nesnelerin dizilişlerini (permütasyonlarını) açıklayarak problemler çözer.	2	1	0	50
Pascal üçgenini açıklar.	1	0	0	0
Binom açılımını yapar.	2	0	0	0

	Soru	Doğru	Yanlış	Boş	Net	Başarı
Tarih-1	10	7	3	0	6,25	% 63
Coğrafya-1	10	3	7	0	1,25	% 13
Felsefe	5	4	1	0	3,75	% 75
Din Kül. ve Ahl. Bil.	5	4	1	0	3,75	% 75
<b>TYT Sosyal</b>	30	18	12	0	15,00	% 50
Cevap Anahtarı	B	BCCDAEDBDDDDCEAEBBADBECECAD				
Cevaplarınız		cCdDAEDBDeccDcCcbddBADeECBcCAD				

	S	D	Y	B%
<b>Tarih-1</b>	10	7	3	70
Anadolu daki ilk Türk siyasi teşekküllerinin birbirleriyle ve çevre devletlerle olan ilişkilerini uzlaşma ve çatışma bağla	4	3	1	75
Anadolu ya yapılan Türk göçlerinin sosyokültürel etkilerini analiz eder.	2	1	1	50
İslam dünyasının korunması bağlamında Türkiye Selçuklu Devleti ve Eyyubi Devleti nin Haçlılarla yaptıkları mücadeleyi	1	1	0	100
Türklerin Anadolu ya yerleşmeye başlaması ile Türkiye Selçuklu Devleti nin yıkılışı arasındaki süreçte meydana gele	1	1	0	100
Türklerin Anadolu da devletleşme sürecini etkileyen faktörleri açıklar.	2	1	1	50
<b>Coğrafya-1</b>	10	3	7	30
İç kuvvetleri; yer şekillerinin oluşum sürecine etkileri açısından açıklar.	4	1	3	25
Dünya nın tektonik oluşumunu açıklar.	4	1	3	25
Kayaçların özellikleri ile yeryüzü şekillerinin oluşum süreçlerini ilişkilendirir.	1	1	0	100
Jeolojik zamanların özelliklerini tektonik olaylarla ilişkilendirerek açıklar.	1	0	1	0
<b>Felsefe</b>	5	4	1	80
Felsefi düşüncenin özelliklerini açıklar.	3	2	1	67
Felsefenin anlamını açıklar.	2	2	0	100
<b>Din Kül. ve Ahl. Bil.</b>	5	4	1	80
Allah ın varlığı ve birliği konusunda akli ve nakli delilleri analiz eder.	1	1	0	100
Allah inancının insan hayatındaki yeri ve önemini yorumlar.	1	0	1	0
İnsanın Allah ile irtibat yollarını fark eder.	1	1	0	100
İsim ve sıfatlarının yansımalarıyla Allah'ı tanıtır.	2	2	0	100

	Soru	Doğru	Yanlış	Boş	Net	Başarı
Fizik	10	2	8	0	0,00	% 0
Kimya	10	2	1	7	1,75	% 18
Biyoloji	10	2	4	4	1,00	% 10
<b>TYT Fen</b>	30	6	13	11	2,75	% 9
Cevap Anahtarı	B	EABEDDCCEBBCCDAEDEEECEAAEDEC				
Cevaplarınız		EddacDbecbc dEadcA e				

	S	D	Y	B%
<b>Fizik</b>	10	2	8	20
Katı bir iletkenin direncinin bağlı olduğu değişkenleri analiz eder.	2	2	0	100
Elektrik akımı, direnç ve potansiyel farkı kavramlarını açıklar.	2	0	2	0
Elektrik Akımı, direnç ve potansiyel farkı arasındaki ilişkiyi analiz eder	5	0	5	0
<b>Kimya</b>	10	2	1	20
Kimyanın temel kanunlarını açıklar.	9	2	1	22
Mol kavramını açıklar.	1	0	0	0
<b>Biyoloji</b>	10	2	4	20
Mayozu açıklar.	9	2	4	22
Canlılarda hücre bölünmesinin gerekliliğini açıklar.	1	0	0	0

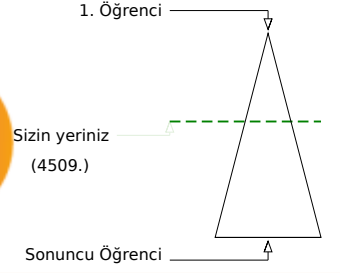
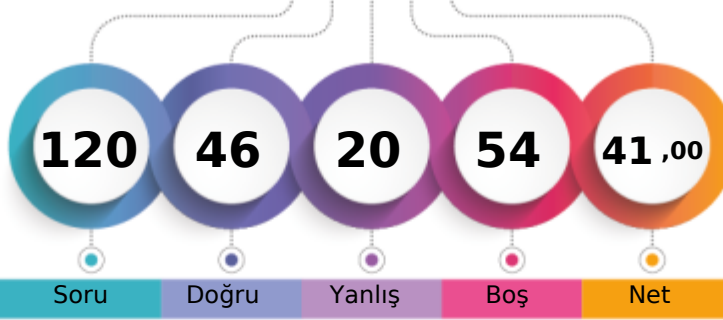

Şube	Kurum	İlçe	İl	Genel
Öğrenci Sıra No	19	120	120	4509 % 41,68
Sınava Katılan Öğrenci Sayısı	31	287	287	10817

Soru	Doğru	Yanlış	Boş	Net	Başarı	
<b>TYT Türkçe</b>	<b>30</b>	<b>18</b>	<b>4</b>	<b>8</b>	<b>17,00</b>	<b>% 57</b>
Cevap Anahtarı	B	BCDBDBCCABCECEBEACEEBBABCDCEDDE				
Cevaplarınız	B	DBe CC bECE dAC EeAB DC DDE				

S	D	Y	B%
30	18	4	60
4	3	1	75
4	1	2	25
16	11	0	69
2	1	0	50
4	2	1	50

Soru	Doğru	Yanlış	Boş	Net	Başarı	
<b>TYT Matematik</b>	<b>30</b>	<b>10</b>	<b>3</b>	<b>17</b>	<b>9,25</b>	<b>% 31</b>
Cevap Anahtarı	B	CEDECDBBBACEBCDDDEAEDBCACBCBBE				
Cevaplarınız	CE	EC B CDDcEA ed				

S	D	Y	B%
30	10	3	33
3	3	0	100
12	4	1	33
10	1	2	10
2	2	0	100
1	0	0	0
2	0	0	0

Soru	Doğru	Yanlış	Boş	Net	Başarı	
Tarih-1	10	5	2	3	4,50	% 45
Coğrafya-1	10	2	4	4	1,00	% 10
Felsefe	5	2	2	1	1,50	% 30
Din Kül. ve Ahl. Bil.	5	3	0	2	3,00	% 60
<b>TYT Sosyal</b>	<b>30</b>	<b>12</b>	<b>8</b>	<b>10</b>	<b>10,00</b>	<b>% 33</b>
Cevap Anahtarı	B	BCCDAEDBDDDDCEAEBBADBECECAD				
Cevaplarınız	e	C A aBDDc aDC d dAaa C ECA				

S	D	Y	B%
10	5	2	50
4	1	1	25
2	1	0	50
1	1	0	100
1	0	1	0
2	2	0	100
10	2	4	20
4	0	3	0
4	2	0	50
1	0	1	0
1	0	0	0
5	2	2	40
3	1	1	33
2	1	1	50
5	3	0	60
1	0	0	0
1	1	0	100
1	1	0	100
2	1	0	50

Soru	Doğru	Yanlış	Boş	Net	Başarı	
Fizik	10	0	3	7	-0,75	% 0
Kimya	10	0	2	8	-0,50	% 0
Biyoloji	10	6	0	4	6,00	% 60
<b>TYT Fen</b>	<b>30</b>	<b>6</b>	<b>5</b>	<b>19</b>	<b>4,75</b>	<b>% 16</b>
Cevap Anahtarı	B	EABEDDCCEBBCCDAEDEEECEAAEDEC				
Cevaplarınız	db	ad a EC AAC E				

S	D	Y	B%
10	0	3	0
2	0	0	0
2	0	0	0
5	0	2	0
1	0	1	0
10	0	2	0
9	0	2	0
1	0	0	0
10	6	0	60
9	5	0	56
1	1	0	100



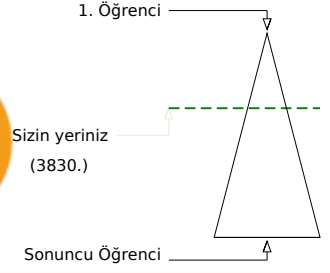
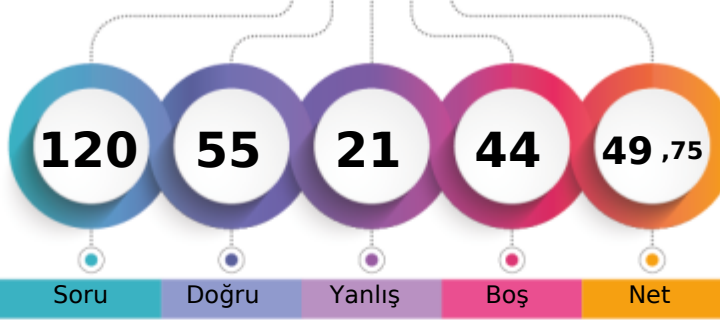

Soru Doğru Yanlış Boş Net

	Şube	Kurum	İlçe	İl	Genel
Öğrenci Sıra No	14	79	79	357	3830 % 35,41
Sınava Katılan Öğrenci Sayısı	31	287	287	596	10817

	Soru	Doğru	Yanlış	Boş	Net	Başarı
<b>TYT Türkçe</b>	30	16	3	11	15,25	% 51
Cevap Anahtarı	B	BCDBDBCCABCECEBEACEEBBABCDCEDDE				
Cevaplarınız		aCDBe C A E BE C EB CDeED E				

	S	D	Y	B%
<b>Türkçe</b>	30	16	3	53
"Dede Korkut Hikâyeleri"ni inceler ve genel özelliklerini kavrar.	4	2	1	50
Edebiyatın tarihle ilişkisini belirler.	4	2	2	50
Türk edebiyatını dönemlere ayırır.	16	10	0	63
Türkçenin tarihi gelişimini inceler.	2	1	0	50
	4	1	0	25

	Soru	Doğru	Yanlış	Boş	Net	Başarı
<b>TYT Matematik</b>	30	11	4	15	10,00	% 33
Cevap Anahtarı	B	CEDECDBBBACEBCDDDEAEDBCACBCBBE				
Cevaplarınız		CaDEC BBA BC D Aa d d				

	S	D	Y	B%
<b>Matematik-1</b>	30	11	4	37
Olayların gerçekleşme sayısını toplama ve çarpma yöntemlerini kullanarak hesaplar.	3	2	1	67
n çeşit nesne ile oluşturulabilecek r li dizilişlerin (permütasyonların) kaç farklı şekilde yapılabileceğini hesaplar.	12	7	0	58
n elemanlı bir kümenin r tane elemanın kaç farklı şekilde seçilebileceğini hesaplar.	10	1	1	10
Sınırlı sayıda tekrarlayan nesnelerin dizilişlerini (permütasyonlarını) açıklayarak problemler çözer.	2	1	0	50
Pascal üçgenini açıklar.	1	0	1	0
Binom açılımını yapar.	2	0	1	0

	Soru	Doğru	Yanlış	Boş	Net	Başarı
Tarih-1	10	5	3	2	4,25	% 43
Coğrafya-1	10	2	1	7	1,75	% 18
Felsefe	5	4	0	1	4,00	% 80
Din Kül. ve Ahl. Bil.	5	5	0	0	5,00	% 100
<b>TYT Sosyal</b>	30	16	4	10	15,00	% 50
Cevap Anahtarı	B	BCCDAEDBDDDDCEAEBBADBECECAD				
Cevaplarınız		BeCeAEeB C aB DBECBECAD				

	S	D	Y	B%
<b>Tarih-1</b>	10	5	3	50
Anadolu daki ilk Türk siyasi teşekküllerinin birbirleriyle ve çevre devletlerle olan ilişkilerini uzlaşma ve çatışma bağla	4	2	1	50
Anadolu ya yapılan Türk göçlerinin sosyokültürel etkilerini analiz eder.	2	1	1	50
İslam dünyasının korunması bağlamında Türkiye Selçuklu Devleti ve Eyyubi Devleti nin Haçlılarla yaptıkları mücadele	1	1	0	100
Türklerin Anadolu ya yerleşmeye başlaması ile Türkiye Selçuklu Devleti nin yıkılışı arasındaki süreçte meydana gele	1	0	1	0
Türklerin Anadolu da devletleşme sürecini etkileyen faktörleri açıklar.	2	1	0	50
<b>Coğrafya-1</b>	10	2	1	20
İç kuvvetleri; yer şekillerinin oluşum sürecine etkileri açısından açıklar.	4	0	1	0
Dünya nın tektonik oluşumunu açıklar.	4	2	0	50
Kayaçların özellikleri ile yeryüzü şekillerinin oluşum süreçlerini ilişkilendirir.	1	0	0	0
Jeolojik zamanların özelliklerini tektonik olaylarla ilişkilendirerek açıklar.	1	0	0	0
<b>Felsefe</b>	5	4	0	80
Felsefi düşüncenin özelliklerini açıklar.	3	2	0	67
Felsefenin anlamını açıklar.	2	2	0	100
<b>Din Kül. ve Ahl. Bil.</b>	5	5	0	100
Allah ın varlığı ve birliği konusunda akli ve nakli delilleri analiz eder.	1	1	0	100
Allah inancının insan hayatındaki yeri ve önemini yorumlar.	1	1	0	100
İnsanın Allah ile irtibat yollarını fark eder.	1	1	0	100
İsim ve sıfatlarının yansımalarıyla Allah'ı tanıır.	2	2	0	100

	Soru	Doğru	Yanlış	Boş	Net	Başarı
Fizik	10	4	5	1	2,75	% 28
Kimya	10	2	2	6	1,50	% 15
Biyoloji	10	6	3	1	5,25	% 53
<b>TYT Fen</b>	30	12	10	8	9,50	% 32
Cevap Anahtarı	B	EABEDDCCEBBCCDAEDEEECEAAACEDEC				
Cevaplarınız		adBEeDca aB aD d EabAAeED C				

	S	D	Y	B%
<b>Fizik</b>	10	4	5	40
Katı bir iletkenin direncinin bağlı olduğu değişkenleri analiz eder.	2	1	1	50
Elektrik akımı, direnç ve potansiyel farkı kavramlarını açıklar.	2	1	1	50
Elektrik Akımı, direnç ve potansiyel farkı arasındaki ilişkileri analiz eder	5	2	2	40
<b>Kimya</b>	10	2	2	20
Kimyanın temel kanunlarını açıklar.	9	2	2	22
Mol kavramını açıklar.	1	0	0	0
<b>Biyoloji</b>	10	6	3	60
Mayozu açıklar.	9	6	2	67
Canlılarda hücre bölünmesinin gerekliliğini açıklar.	1	0	1	0

TEKİRDAĞ / ÇERKEZKÖY  
Trakya Anadolu Lisesi

10F - 493  
NURAY SARIGÜL

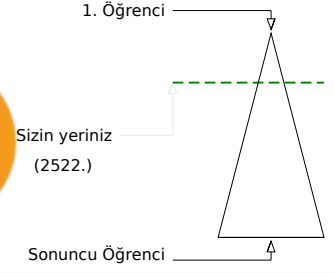
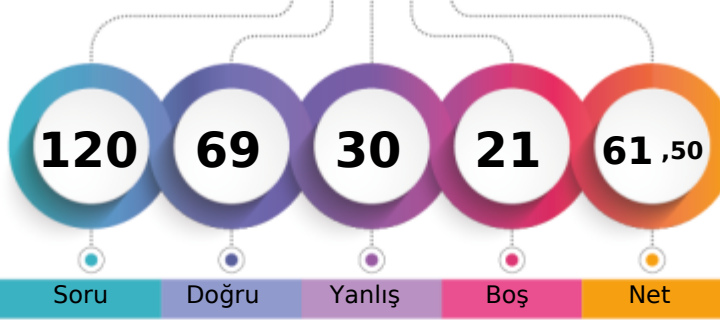

Şube	Kurum	İlçe	İl	Genel
Öğrenci Sıra No	6	25	25	2522 % 23,32
Sınava Katılan Öğrenci Sayısı	31	287	287	10817

	Soru	Doğru	Yanlış	Boş	Net	Başarı
<b>TYT Türkçe</b>	30	25	5	0	23,75	% 79
Cevap Anahtarı	A	DBCDBBCBACCEBEEACBEBACDEDED				
Cevaplarınız		DBCeBaCdCABCEBEEACBEBAdCDEDED				

	S	D	Y	B%
<b>Türkçe</b>	30	25	5	83
"Dede Korkut Hikâyeleri"ni inceler ve genel özelliklerini kavrar.	4	4	0	100
Edebiyatın tarihte ilişkisini belirler.	4	2	2	50
Türk edebiyatını dönemlere ayırır.	2	2	0	100
Türkçenin tarihi gelişimini inceler.	4	3	1	75

	Soru	Doğru	Yanlış	Boş	Net	Başarı
<b>TYT Matematik</b>	30	10	9	11	7,75	% 26
Cevap Anahtarı	A	ECCDEBDBCEBABDCEADDBEDACCBCEB				
Cevaplarınız		EbCDE cBCa cd CEADb ac d				

	S	D	Y	B%
<b>Matematik-1</b>	30	10	9	33
Olayların gerçekleşme sayısını toplama ve çarpma yöntemlerini kullanarak hesaplar.	3	2	1	67
n çeşit nesne ile oluşturulabilecek r li dizilimlerin (permütasyonların) kaç farklı şekilde yapılabileceğini hesaplar.	12	4	3	33
n elemanlı bir kümenin r tane elemanın kaç farklı şekilde seçilebileceğini hesaplar.	10	2	4	20
Sınırlı sayıda tekrarlayan nesnelerin dizilimlerini (permütasyonlarını) açıklayarak problemler çözer.	2	2	0	100
Pascal üçgenini açıklar.	1	0	0	0
Binom açılımını yapar.	2	0	1	0

	Soru	Doğru	Yanlış	Boş	Net	Başarı
<b>Tarih-1</b>	10	7	3	0	6,25	% 63
<b>Coğrafya-1</b>	10	5	3	2	4,25	% 43
<b>Felsefe</b>	5	5	0	0	5,00	% 100
<b>Din Kül. ve Ahl. Bil.</b>	5	5	0	0	5,00	% 100
<b>TYT Sosyal</b>	30	22	6	2	20,50	% 68
Cevap Anahtarı	A	CDBCEADBDDBCEDDABEBABDECEBADC				
Cevaplarınız		dDBeEcDBDDcCbDc EBABDECEBADC				

	S	D	Y	B%
<b>Tarih-1</b>	10	7	3	70
Anadolu ya yapılan Türk göçlerinin sosyokültürel etkilerini analiz eder.	2	1	1	50
Anadolu daki ilk Türk siyasi teşekküllerinin birbirleriyle ve çevre devletlerle olan ilişkilerini uzlaşma ve çatışma bağla	4	3	1	75
İslam dünyasının korunması bağlamında Türkiye Selçuklu Devleti ve Eyyubi Devleti nin Haçlılarla yaptıkları mücadele	1	0	1	0
Türklerin Anadolu ya yerleşmeye başlaması ile Türkiye Selçuklu Devleti nin yıkılışı arasındaki süreçte meydana gele	1	1	0	100
Türklerin Anadolu da devletleşme sürecini etkileyen faktörleri açıklar.	2	2	0	100
<b>Coğrafya-1</b>	10	5	3	50
Dünya nın tektonik oluşumunu açıklar.	4	2	1	50
İç kuvvetleri; yer şekillerinin oluşum sürecine etkileri açısından açıklar.	4	2	1	50
Jeolojik zamanların özelliklerini tektonik olaylarla ilişkilendirerek açıklar.	1	0	1	0
Kayaçların özellikleri ile yeryüzü şekillerinin oluşum süreçlerini ilişkilendirir.	1	1	0	100
<b>Felsefe</b>	5	5	0	100
Felsefi düşüncenin özelliklerini açıklar.	3	3	0	100
Felsefenin anlamını açıklar.	2	2	0	100
<b>Din Kül. ve Ahl. Bil.</b>	5	5	0	100
Allah inancının insan hayatındaki yeri ve önemini yorumlar.	1	1	0	100
Allah ın varlığı ve birliği konusunda akli ve nakli delilleri analiz eder.	1	1	0	100
İsim ve sıfatlarının yansımalarıyla Allah'ı tanıır.	2	2	0	100
İnsanın Allah ile irtibat yollarını fark eder.	1	1	0	100

	Soru	Doğru	Yanlış	Boş	Net	Başarı
<b>Fizik</b>	10	2	4	4	1,00	% 10
<b>Kimya</b>	10	1	5	4	-0,25	% 0
<b>Biyoloji</b>	10	9	1	0	8,75	% 88
<b>TYT Fen</b>	30	12	10	8	9,50	% 32
Cevap Anahtarı	A	ABEDCEDECBCBDCAEDEEEEAECCECED				
Cevaplarınız		AdaDb a Caa ddb EECAECeED				

	S	D	Y	B%
<b>Fizik</b>	10	2	4	20
Elektrik akımı, direnç ve potansiyel farkı kavramlarını açıklar.	2	1	1	50
Kati bir iletkenin direncinin bağlı olduğu değişkenleri analiz eder.	2	1	1	50
Elektrik Akımı, direnç ve potansiyel farkı arasındaki ilişkiyi analiz eder	5	0	2	0
<b>Kimya</b>	10	1	5	10
Kimyanın temel kanunlarını açıklar.	9	1	5	11
Mol kavramını açıklar.	1	0	0	0
<b>Biyoloji</b>	10	9	1	90
Mayozu açıklar.	9	8	1	89
Canlılarda hücre bölünmesinin gerekliliğini açıklar.	1	1	0	100

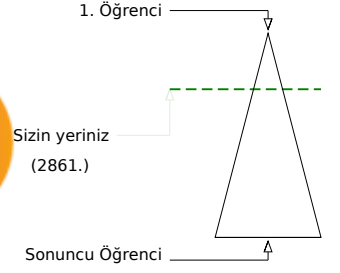
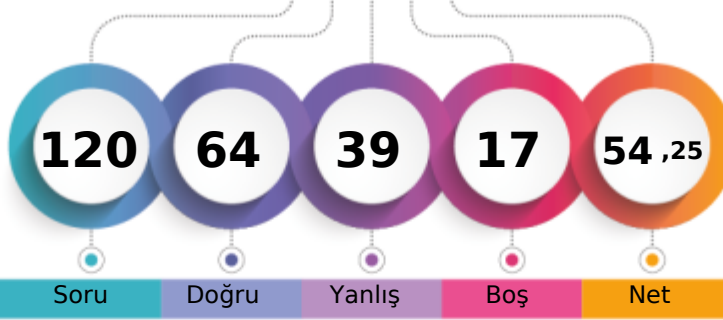

Şube	Kurum	İlçe	İl	Genel
Öğrenci Sıra No	8	37	37	2861
Sınava Katılan Öğrenci Sayısı	31	287	287	10817
				% 26,45

	Soru	Doğru	Yanlış	Boş	Net	Başarı
<b>TYT Türkçe</b>	<b>30</b>	<b>12</b>	<b>12</b>	<b>6</b>	<b>9,00</b>	<b>% 30</b>
Cevap Anahtarı	A DBCCBCCACCEBEEACBEBACDEDED					
Cevaplarınız	Da DBdeaebeCcB aA ea ACbD DED					

	S	D	Y	B%
<b>Türkçe</b>	<b>30</b>	<b>12</b>	<b>12</b>	<b>40</b>
	16	7	6	44
"Dede Korkut Hikâyeleri"ni inceler ve genel özelliklerini kavrar.	4	1	3	25
Edebiyatın tarihte ilişkisini belirler.	4	2	0	50
Türk edebiyatını dönemlere ayırır.	2	1	1	50
Türkçenin tarihi gelişimini inceler.	4	1	2	25

	Soru	Doğru	Yanlış	Boş	Net	Başarı
<b>TYT Matematik</b>	<b>30</b>	<b>21</b>	<b>2</b>	<b>7</b>	<b>20,50</b>	<b>% 68</b>
Cevap Anahtarı	A ECCDEBDBCEBABBCEADDBEDACCBCEB					
Cevaplarınız	ECCDE DBC AB CEADDBbbAC CEB					

	S	D	Y	B%
<b>Matematik-1</b>	<b>30</b>	<b>21</b>	<b>2</b>	<b>70</b>
Olayların gerçekleşme sayısını toplama ve çarpma yöntemlerini kullanarak hesaplar.	3	3	0	100
n çeşit nesne ile oluşturulabilecek r li dizilişlerin (permütasyonların) kaç farklı şekilde yapılabileceğini hesaplar.	12	8	0	67
n elemanlı bir kümenin r tane elemanın kaç farklı şekilde seçilebileceğini hesaplar.	10	5	2	50
Sınırlı sayıda tekrarlayan nesnelerin dizilişlerini (permütasyonlarını) açıklayarak problemler çözer.	2	2	0	100
Pascal üçgenini açıklar.	1	1	0	100
Binom açılımını yapar.	2	2	0	100

	Soru	Doğru	Yanlış	Boş	Net	Başarı
Tarih-1	10	5	5	0	3,75	% 38
Coğrafya-1	10	3	5	2	1,75	% 18
Felsefe	5	4	1	0	3,75	% 75
Din Kül. ve Ahl. Bil.	5	4	1	0	3,75	% 75
<b>TYT Sosyal</b>	<b>30</b>	<b>16</b>	<b>12</b>	<b>2</b>	<b>13,00</b>	<b>% 43</b>
Cevap Anahtarı	A CDBCEADBDDBCEDDABEBABDECEBADC					
Cevaplarınız	dcaeEADaDDbcCdDc a BAaDECbBADC					

	S	D	Y	B%
<b>Tarih-1</b>	<b>10</b>	<b>5</b>	<b>5</b>	<b>50</b>
Anadolu ya yapılan Türk göçlerinin sosyokültürel etkilerini analiz eder.	2	0	2	0
Anadolu daki ilk Türk siyasi teşekküllerinin birbirleriyle ve çevre devletlerle olan ilişkilerini uzlaşma ve çatışma bağla	4	2	2	50
İslam dünyasının korunması bağlamında Türkiye Selçuklu Devleti ve Eyyubi Devleti nin Haçlılarla yaptıkları mücadele	1	1	0	100
Türklerin Anadolu ya yerleşmeye başlaması ile Türkiye Selçuklu Devleti nin yıkılışı arasındaki süreçte meydana gele	1	1	0	100
Türklerin Anadolu da devletleşme sürecini etkileyen faktörleri açıklar.	2	1	1	50
<b>Coğrafya-1</b>	<b>10</b>	<b>3</b>	<b>5</b>	<b>30</b>
Dünya nın tektonik oluşumunu açıklar.	4	1	3	25
İç kuvvetleri; yer şekillerinin oluşum sürecine etkileri açısından açıklar.	4	1	1	25
Jeolojik zamanların özelliklerini tektonik olaylarla ilişkilendirerek açıklar.	1	0	1	0
Kayaçların özellikleri ile yeryüzü şekillerinin oluşum süreçlerini ilişkilendirir.	1	1	0	100
<b>Felsefe</b>	<b>5</b>	<b>4</b>	<b>1</b>	<b>80</b>
Felsefi düşüncenin özelliklerini açıklar.	3	2	1	67
Felsefenin anlamını açıklar.	2	2	0	100
<b>Din Kül. ve Ahl. Bil.</b>	<b>5</b>	<b>4</b>	<b>1</b>	<b>80</b>
Allah inancının insan hayatındaki yeri ve önemini yorumlar.	1	0	1	0
Allah ın varlığı ve birliği konusunda akli ve nakli delilleri analiz eder.	1	1	0	100
İsim ve sıfatlarının yansımalarıyla Allah'ı tanıır.	2	2	0	100
İnsanın Allah ile irtibat yollarını fark eder.	1	1	0	100

	Soru	Doğru	Yanlış	Boş	Net	Başarı
Fizik	10	4	5	1	2,75	% 28
Kimya	10	3	6	1	1,50	% 15
Biyoloji	10	8	2	0	7,50	% 75
<b>TYT Fen</b>	<b>30</b>	<b>15</b>	<b>13</b>	<b>2</b>	<b>11,75</b>	<b>% 39</b>
Cevap Anahtarı	A ABEDCEDECBCBDCAEDEEEEEACAECCECD					
Cevaplarınız	A bDaEcbBcBcEaeEbc cEEACAECaEb					

	S	D	Y	B%
<b>Fizik</b>	<b>10</b>	<b>4</b>	<b>5</b>	<b>40</b>
Elektrik akımı, direnç ve potansiyel farkı kavramlarını açıklar.	2	1	0	50
Kati bir iletkenin direncinin bağlı olduğu değişkenleri analiz eder.	2	1	1	50
Elektrik Akımı, direnç ve potansiyel farkı arasındaki ilişkiyi analiz eder	5	1	4	20
<b>Kimya</b>	<b>10</b>	<b>3</b>	<b>6</b>	<b>30</b>
Kimyanın temel kanunlarını açıklar.	9	3	5	33
Mol kavramını açıklar.	1	0	1	0
<b>Biyoloji</b>	<b>10</b>	<b>8</b>	<b>2</b>	<b>80</b>
Mayozu açıklar.	9	7	2	78
Canlılarda hücre bölünmesinin gerekliliğini açıklar.	1	1	0	100

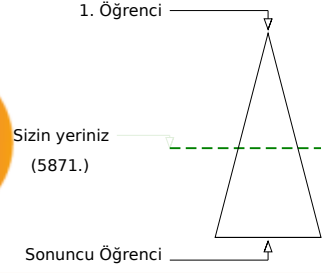
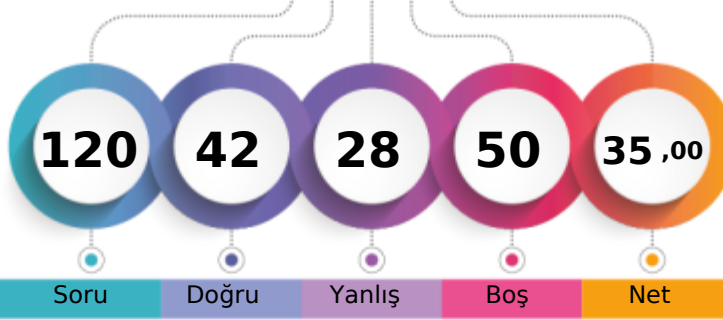

Soru Doğru Yanlış Boş Net

	Şube	Kurum	İlçe	İl	Genel
Öğrenci Sıra No	26	197	197	484	5871 % 54,28
Sınava Katılan Öğrenci Sayısı	31	287	287	596	10817

	Soru	Doğru	Yanlış	Boş	Net	Başarı
<b>TYT Türkçe</b>	30	15	12	3	12,00	% 40
Cevap Anahtarı	B	BCDBDBCCABCECEBEACEEBBABCDCEDDE				
Cevaplarınız	aabBedCCb CaaEeEACEde BCD dDDE					

	S	D	Y	B%
<b>Türkçe</b>	30	15	12	50
"Dede Korkut Hikâyeleri"ni inceler ve genel özelliklerini kavrar.	4	1	2	25
Edebiyatın tarihle ilişkisini belirler.	4	1	2	25
Türk edebiyatını dönemlere ayırır.	16	8	7	50
Türkçenin tarihi gelişimini inceler.	2	2	0	100
	4	3	1	75

	Soru	Doğru	Yanlış	Boş	Net	Başarı
<b>TYT Matematik</b>	30	8	4	18	7,00	% 23
Cevap Anahtarı	B	CEDECDBBBACEBCDDDEAEDBCACBCBBE				
Cevaplarınız	CE Eb C BC DD b b e					

	S	D	Y	B%
<b>Matematik-1</b>	30	8	4	27
Olayların gerçekleşme sayısını toplama ve çarpma yöntemlerini kullanarak hesaplar.	3	2	1	67
n çeşit nesne ile oluşturulabilecek r li dizilişlerin (permütasyonların) kaç farklı şekilde yapılabileceğini hesaplar.	12	3	2	25
n elemanlı bir kümenin r tane elemanın kaç farklı şekilde seçilebileceğini hesaplar.	10	3	1	30
Sınırlı sayıda tekrarlayan nesnelerin dizilişlerini (permütasyonlarını) açıklayarak problemler çözer.	2	0	0	0
Pascal üçgenini açıklar.	1	0	0	0
Binom açılımını yapar.	2	0	0	0

	Soru	Doğru	Yanlış	Boş	Net	Başarı
Tarih-1	10	3	2	5	2,50	% 25
Coğrafya-1	10	2	1	7	1,75	% 18
Felsefe	5	5	0	0	5,00	% 100
Din Kül. ve Ahl. Bil.	5	4	0	1	4,00	% 80
<b>TYT Sosyal</b>	30	14	3	13	13,25	% 44
Cevap Anahtarı	B	BCCDAEDBDDDDCEAEBBADBECECAD				
Cevaplarınız	e c DB D e C BADBECB CAD					

	S	D	Y	B%
<b>Tarih-1</b>	10	3	2	30
Anadolu daki ilk Türk siyasi teşekküllerinin birbirleriyle ve çevre devletlerle olan ilişkilerini uzlaşma ve çatışma bağla	4	0	1	0
Anadolu ya yapılan Türk göçlerinin sosyokültürel etkilerini analiz eder.	2	0	1	0
İslam dünyasının korunması bağlamında Türkiye Selçuklu Devleti ve Eyyubi Devleti nin Haçlılarla yaptıkları mücadeleyi	1	0	0	0
Türklerin Anadolu ya yerleşmeye başlaması ile Türkiye Selçuklu Devleti nin yıkılışı arasındaki süreçte meydana gele	1	1	0	100
Türklerin Anadolu da devletleşme sürecini etkileyen faktörleri açıklar.	2	2	0	100
<b>Coğrafya-1</b>	10	2	1	20
İç kuvvetleri; yer şekillerinin oluşum sürecine etkileri açısından açıklar.	4	1	0	25
Dünya nın tektonik oluşumunu açıklar.	4	1	1	25
Kayaçların özellikleri ile yeryüzü şekillerinin oluşum süreçlerini ilişkilendirir.	1	0	0	0
Jeolojik zamanların özelliklerini tektonik olaylarla ilişkilendirerek açıklar.	1	0	0	0
<b>Felsefe</b>	5	5	0	100
Felsefi düşüncenin özelliklerini açıklar.	3	3	0	100
Felsefenin anlamını açıklar.	2	2	0	100
<b>Din Kül. ve Ahl. Bil.</b>	5	4	0	80
Allah ın varlığı ve birliği konusunda akli ve nakli delilleri analiz eder.	1	1	0	100
Allah inancının insan hayatındaki yeri ve önemini yorumlar.	1	0	0	0
İnsanın Allah ile irtibat yollarını fark eder.	1	1	0	100
İsim ve sıfatlarının yansımalarıyla Allah'ı tanıır.	2	2	0	100

	Soru	Doğru	Yanlış	Boş	Net	Başarı
Fizik	10	3	4	3	2,00	% 20
Kimya	10	0	2	8	-0,50	% 0
Biyoloji	10	2	3	5	1,25	% 13
<b>TYT Fen</b>	30	5	9	16	2,75	% 9
Cevap Anahtarı	B	EABEDDCCEBBCCDAEDEEECEAAACEDEC				
Cevaplarınız	bAdEbcC ad d dACb					

	S	D	Y	B%
<b>Fizik</b>	10	3	4	30
Katı bir iletkenin direncinin bağlı olduğu değişkenleri analiz eder.	2	0	2	0
Elektrik akımı, direnç ve potansiyel farkı kavramlarını açıklar.	2	1	1	50
Elektrik Akımı, direnç ve potansiyel farkı arasındaki ilişkiyi analiz eder	5	2	1	40
<b>Kimya</b>	10	0	2	0
Kimyanın temel kanunlarını açıklar.	9	0	2	0
Mol kavramını açıklar.	1	0	0	0
<b>Biyoloji</b>	10	2	3	20
Mayozu açıklar.	9	1	3	11
Canlılarda hücre bölünmesinin gerekliliğini açıklar.	1	1	0	100

TEKİRDAĞ / ÇERKEZKÖY  
Trakya Anadolu Lisesi

10F - 419  
ÖZGE MARANGOZ

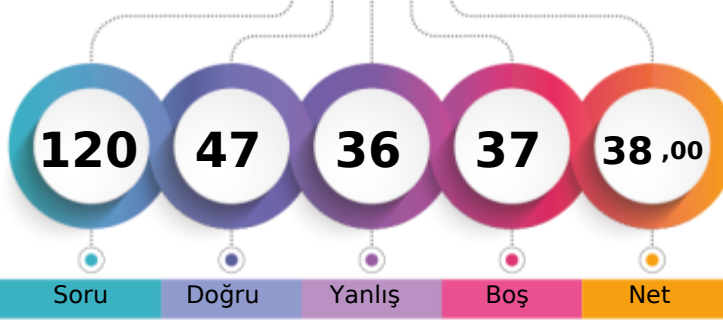

1. Öğrenci

Sizin yeriniz  
(5409.)

Sonuncu Öğrenci

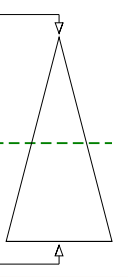

Soru Doğru Yanlış Boş Net

Şube Kurum İlçe İl Genel

Öğrenci Sıra No 25 175 175 461 5409 % 50,00

Sınava Katılan Öğrenci Sayısı 31 287 287 596 10817

		Soru	Doğru	Yanlış	Boş	Net	Başarı
<b>TYT Türkçe</b>		30	18	9	3	15,75	% 53
Cevap Anahtarı	A	DBCDBBCBACCEBEEBACBEBACDDEDED					
Cevaplarınız		baaDBcCBCACCEBcbaAAbBE ACCb ED					

S	D	Y	B%
30	18	9	60
16	9	5	56
4	3	1	75
4	2	2	50
2	1	1	50
4	3	0	75

\*Dede Korkut Hikâyeleri'ni inceler ve genel özelliklerini kavrar.  
Edebiyatın tarihte ilişkisini belirler.  
Türk edebiyatını dönemlere ayırır.  
Türkçenin tarihi gelişimini inceler.

		Soru	Doğru	Yanlış	Boş	Net	Başarı
<b>TYT Matematik</b>		30	7	7	16	5,25	% 18
Cevap Anahtarı	A	ECCDEBDBCEBABBDC EADDBEDACCBCEB					
Cevaplarınız		Eed Ea B B cDC A b d d					

S	D	Y	B%
30	7	7	23
3	1	2	33
12	5	2	42
10	0	2	0
2	1	0	50
1	0	1	0
2	0	0	0

**Matematik-1**  
Olayların gerçekleşme sayısını toplama ve çarpma yöntemlerini kullanarak hesaplar.  
n çeşit nesne ile oluşturulabilecek r li dizilişlerin (permütasyonların) kaç farklı şekilde yapılabileceğini hesaplar.  
n elemanlı bir kümenin r tane elemanın kaç farklı şekilde seçilebileceğini hesaplar.  
Sınırlı sayıda tekrarlayan nesnelerin dizilişlerini (permütasyonlarını) açıklayarak problemler çözer.  
Pascal üçgenini açıklar.  
Binom açılımını yapar.

Soru	Doğru	Yanlış	Boş	Net	Başarı	
Tarih-1	10	6	4	0	5,00 % 50	
Coğrafya-1	10	4	2	4	3,50 % 35	
Felsefe	5	4	1	0	3,75 % 75	
Din Kül. ve Ahl. Bil.	5	5	0	0	5,00 % 100	
<b>TYT Sosyal</b>	<b>30</b>	<b>19</b>	<b>7</b>	<b>4</b>	<b>17,25 % 58</b>	
Cevap Anahtarı	A	CDBCEADBDDBCEDDABEBABDECEBADC				
Cevaplarınız		eDBebADaDDDBC ae BAdDECEBADC				

S	D	Y	B%
10	6	4	60
2	1	1	50
4	2	2	50
1	1	0	100
1	1	0	100
2	1	1	50
10	4	2	40
4	2	1	50
4	2	0	50
1	0	0	0
1	0	1	0
5	4	1	80
3	2	1	67
2	2	0	100
5	5	0	100
1	1	0	100
1	1	0	100
2	2	0	100
1	1	0	100

**Tarih-1**  
Anadolu ya yapılan Türk göçlerinin sosyokültürel etkilerini analiz eder.  
Anadolu daki ilk Türk siyasi teşekküllerinin birbirleriyle ve çevre devletlerle olan ilişkilerini uzlaşma ve çatışma bağla  
İslam dünyasının korunması bağlamında Türkiye Selçuklu Devleti ve Eyyubi Devleti nin Haçlılarla yaptıkları mücadele  
Türklerin Anadolu ya yerleşmeye başlaması ile Türkiye Selçuklu Devleti nin yıkılışı arasındaki süreçte meydana gele  
Türklerin Anadolu da devletleşme sürecini etkileyen faktörleri açıklar.

**Coğrafya-1**  
Dünya nın tektonik oluşumunu açıklar.  
İç kuvvetleri; yer şekillerinin oluşum sürecine etkileri açısından açıklar.  
Jeolojik zamanların özelliklerini tektonik olaylarla ilişkilendirerek açıklar.  
Kayaçların özellikleri ile yeryüzü şekillerinin oluşum süreçlerini ilişkilendirir.

**Felsefe**  
Felsefi düşüncenin özelliklerini açıklar.  
Felsefenin anlamını açıklar.

**Din Kül. ve Ahl. Bil.**  
Allah inancının insan hayatındaki yeri ve önemini yorumlar.  
Allah ın varlığı ve birliği konusunda akli ve nakli delilleri analiz eder.  
İsim ve sıfatlarının yansımalarıyla Allah'ı tanıır.  
İnsanın Allah ile iribat yollarını fark eder.

Soru	Doğru	Yanlış	Boş	Net	Başarı	
Fizik	10	0	6	4	-1,50 % 0	
Kimya	10	0	1	9	-0,25 % 0	
Biyoloji	10	3	6	1	1,50 % 15	
<b>TYT Fen</b>	<b>30</b>	<b>3</b>	<b>13</b>	<b>14</b>	<b>-0,25 % 0</b>	
Cevap Anahtarı	A	ABEDCEDECEBCBDCAEDEEEEEACAECCECD				
Cevaplarınız		d d bd ae b E dCddCada				

S	D	Y	B%
10	0	6	0
2	0	1	0
2	0	1	0
5	0	4	0
1	0	0	0
10	0	1	0
9	0	1	0
1	0	0	0
10	3	6	30
9	2	6	22
1	1	0	100

**Fizik**  
Elektrik akımı, direnç ve potansiyel farkı kavramlarını açıklar.  
Kati bir iletkenin direncinin bağlı olduğu değişkenleri analiz eder.  
Elektrik Akımı, direnç ve potansiyel farkı arasındaki ilişkiyi analiz eder

**Kimya**  
Kimyanın temel kanunlarını açıklar.  
Mol kavramını açıklar.

**Biyoloji**  
Mayozu açıklar.  
Canlılarda hücre bölünmesinin gerekliliğini açıklar.



267,635 % 34,38

TEKİRDAĞ / ÇERKEZKÖY  
Trakya Anadolu Lisesi

10F - 482  
SEFA ATASOYU

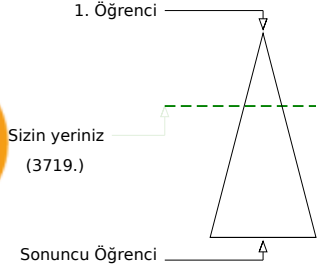
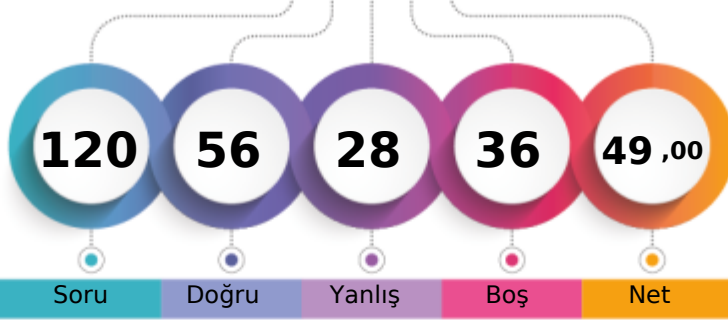

Soru Doğru Yanlış Boş Net

	Şube	Kurum	İlçe	İl	Genel
Öğrenci Sıra No	13	75	75	353	3719 % 34,38
Sınava Katılan Öğrenci Sayısı	31	287	287	596	10817

	Soru	Doğru	Yanlış	Boş	Net	Başarı
<b>TYT Türkçe</b>	<b>30</b>	<b>22</b>	<b>6</b>	<b>2</b>	<b>20,50</b>	<b>% 68</b>
Cevap Anahtarı	A	DBCDBBCACCEBEEACBEBACDDEDED				
Cevaplarınız		DaCeBBBCAbCEB EaACBEBaEcc DED				

	S	D	Y	B%
<b>Türkçe</b>	<b>30</b>	<b>22</b>	<b>6</b>	<b>73</b>
"Dede Korkut Hikâyeleri"ni inceler ve genel özelliklerini kavrar.	4	3	1	75
Edebiyatın tarihte ilişkisini belirler.	4	2	2	50
Türk edebiyatını dönemlere ayırır.	2	1	1	50
Türkçenin tarihi gelişimini inceler.	4	3	1	75

	Soru	Doğru	Yanlış	Boş	Net	Başarı
<b>TYT Matematik</b>	<b>30</b>	<b>10</b>	<b>11</b>	<b>9</b>	<b>7,25</b>	<b>% 24</b>
Cevap Anahtarı	A	ECCDEBDBCEBBDCEADDBEDACCBCEB				
Cevaplarınız		EbdDE ccC e DCaADb aeAbe C				

	S	D	Y	B%
<b>Matematik-1</b>	<b>30</b>	<b>10</b>	<b>11</b>	<b>33</b>
Olayların gerçekleşme sayısını toplama ve çarpma yöntemlerini kullanarak hesaplar.	3	1	2	33
n çeşit nesne ile oluşturulabilecek r li dizilişlerin (permütasyonların) kaç farklı şekilde yapılabileceğini hesaplar.	12	4	5	33
n elemanlı bir kümenin r tane elemanın kaç farklı şekilde seçilebileceğini hesaplar.	10	3	3	30
Sınırlı sayıda tekrarlayan nesnelerin dizilişlerini (permütasyonlarını) açıklayarak problemler çözer.	2	1	1	50
Pascal üçgenini açıklar.	1	1	0	100
Binom açılımını yapar.	2	0	0	0

	Soru	Doğru	Yanlış	Boş	Net	Başarı
Tarih-1	10	9	1	0	8,75	% 88
Coğrafya-1	10	4	2	4	3,50	% 35
Felsefe	5	3	1	1	2,75	% 55
Din Kül. ve Ahl. Bil.	5	3	2	0	2,50	% 50
<b>TYT Sosyal</b>	<b>30</b>	<b>19</b>	<b>6</b>	<b>5</b>	<b>17,50</b>	<b>% 58</b>
Cevap Anahtarı	A	CDBCEADBDDBCEDDABEBABDECEBADC				
Cevaplarınız		CDBeEADBDDa C De EBAdD CcBAcC				

	S	D	Y	B%
<b>Tarih-1</b>	<b>10</b>	<b>9</b>	<b>1</b>	<b>90</b>
Anadolu ya yapılan Türk göçlerinin sosyokültürel etkilerini analiz eder.	2	2	0	100
Anadolu daki ilk Türk siyasi teşekküllerinin birbirleriyle ve çevre devletlerle olan ilişkilerini uzlaşma ve çatışma bağla	4	3	1	75
İslam dünyasının korunması bağlamında Türkiye Selçuklu Devleti ve Eyyubi Devleti nin Haçlılarla yaptıkları mücadele	1	1	0	100
Türklerin Anadolu ya yerleşmeye başlaması ile Türkiye Selçuklu Devleti nin yıkılışı arasındaki süreçte meydana gele	1	1	0	100
Türklerin Anadolu da devletleşme sürecini etkileyen faktörleri açıklar.	2	2	0	100
<b>Coğrafya-1</b>	<b>10</b>	<b>4</b>	<b>2</b>	<b>40</b>
Dünya nın tektonik oluşumunu açıklar.	4	1	2	25
İç kuvvetleri; yer şekillerinin oluşum sürecine etkileri açısından açıklar.	4	2	0	50
Jeolojik zamanların özelliklerini tektonik olaylarla ilişkilendirerek açıklar.	1	0	0	0
Kayaçların özellikleri ile yeryüzü şekillerinin oluşum süreçlerini ilişkilendirir.	1	1	0	100
<b>Felsefe</b>	<b>5</b>	<b>3</b>	<b>1</b>	<b>60</b>
Felsefi düşüncenin özelliklerini açıklar.	3	1	1	33
Felsefenin anlamını açıklar.	2	2	0	100
<b>Din Kül. ve Ahl. Bil.</b>	<b>5</b>	<b>3</b>	<b>2</b>	<b>60</b>
Allah inancının insan hayatındaki yeri ve önemini yorumlar.	1	0	1	0
Allah ın varlığı ve birliği konusunda akli ve nakli delilleri analiz eder.	1	1	0	100
İsim ve sıfatlarının yansımalarıyla Allah'ı tanıır.	2	1	1	50
İnsanın Allah ile irtibat yollarını fark eder.	1	1	0	100

	Soru	Doğru	Yanlış	Boş	Net	Başarı
Fizik	10	3	3	4	2,25	% 23
Kimya	10	0	1	9	-0,25	% 0
Biyoloji	10	2	1	7	1,75	% 18
<b>TYT Fen</b>	<b>30</b>	<b>5</b>	<b>5</b>	<b>20</b>	<b>3,75</b>	<b>% 13</b>
Cevap Anahtarı	A	ABEDCEDECBCBDCAEDEEEEAACECCED				
Cevaplarınız		d bD E aC e A A d				

	S	D	Y	B%
<b>Fizik</b>	<b>10</b>	<b>3</b>	<b>3</b>	<b>30</b>
Elektrik akımı, direnç ve potansiyel farkı kavramlarını açıklar.	2	0	1	0
Kati bir iletkenin direncinin bağlı olduğu değişkenleri analiz eder.	2	1	1	50
Elektrik Akımı, direnç ve potansiyel farkı arasındaki ilişkiyi analiz eder	5	2	1	40
<b>Kimya</b>	<b>10</b>	<b>0</b>	<b>1</b>	<b>0</b>
Kimyanın temel kanunlarını açıklar.	9	0	1	0
Mol kavramını açıklar.	1	0	0	0
<b>Biyoloji</b>	<b>10</b>	<b>2</b>	<b>1</b>	<b>20</b>
Mayozu açıklar.	9	2	0	22
Canlılarda hücre bölünmesinin gerekliliğini açıklar.	1	0	1	0

TEKİRDAĞ / ÇERKEZKÖY  
Trakya Anadolu Lisesi

10F - 501  
SELİN GÜRSES

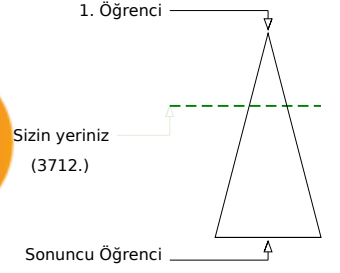
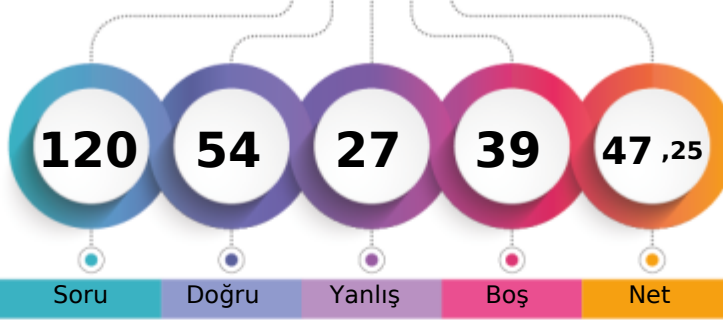

Şube	Kurum	İlçe	İl	Genel
Öğrenci Sıra No	12	74	74	352
Sınava Katılan Öğrenci Sayısı	31	287	287	596
				10817
				% 34,32

Soru	Doğru	Yanlış	Boş	Net	Başarı	
<b>TYT Türkçe</b>	<b>30</b>	<b>20</b>	<b>4</b>	<b>6</b>	<b>19,00</b>	<b>% 63</b>
Cevap Anahtarı	B	BCDBDBCCABCECEBEACEEBABCDCEDE				
Cevaplarınız		BCaBe CCAabEC BEA B BCDCEDDE				

S	D	Y	B%	
<b>Türkçe</b>	<b>30</b>	<b>20</b>	<b>4</b>	<b>67</b>
"Dede Korkut Hikâyeleri"ni inceler ve genel özelliklerini kavrar.	4	3	0	75
Edebiyatın tarihle ilişkisini belirler.	4	3	1	75
Türk edebiyatını dönemlere ayırır.	16	10	2	63
Türkçenin tarihi gelişimini inceler.	2	1	0	50
	4	3	1	75

Soru	Doğru	Yanlış	Boş	Net	Başarı	
<b>TYT Matematik</b>	<b>30</b>	<b>11</b>	<b>5</b>	<b>14</b>	<b>9,75</b>	<b>% 33</b>
Cevap Anahtarı	B	CEDECDBBBACEBCDDDEAEDBCACBCBBE				
Cevaplarınız		aDEb dB AC dC DDEAb C				

S	D	Y	B%	
<b>Matematik-1</b>	<b>30</b>	<b>11</b>	<b>5</b>	<b>37</b>
Olayların gerçekleşme sayısını toplama ve çarpma yöntemlerini kullanarak hesaplar.	3	0	2	0
n çeşit nesne ile oluşturulabilecek r li dizilişlerin (permütasyonların) kaç farklı şekilde yapılabileceğini hesaplar.	12	5	2	42
n elemanlı bir kümenin r tane elemanın kaç farklı şekilde seçilebileceğini hesaplar.	10	3	1	30
Sınırlı sayıda tekrarlayan nesnelerin dizilişlerini (permütasyonlarını) açıklayarak problemler çözer.	2	2	0	100
Pascal üçgenini açıklar.	1	1	0	100
Binom açılımını yapar.	2	0	0	0

Soru	Doğru	Yanlış	Boş	Net	Başarı	
<b>Tarih-1</b>	<b>10</b>	<b>5</b>	<b>3</b>	<b>2</b>	<b>4,25</b>	<b>% 43</b>
<b>Coğrafya-1</b>	<b>10</b>	<b>5</b>	<b>3</b>	<b>2</b>	<b>4,25</b>	<b>% 43</b>
<b>Felsefe</b>	<b>5</b>	<b>3</b>	<b>2</b>	<b>0</b>	<b>2,50</b>	<b>% 50</b>
<b>Din Kül. ve Ahl. Bil.</b>	<b>5</b>	<b>3</b>	<b>0</b>	<b>2</b>	<b>3,00</b>	<b>% 60</b>
<b>TYT Sosyal</b>	<b>30</b>	<b>16</b>	<b>8</b>	<b>6</b>	<b>14,00</b>	<b>% 47</b>
Cevap Anahtarı	B	BCCDAEDBDDDDCEAEBBADBECECAD				
Cevaplarınız		bCcA DBDeD DCEcc BADAeBE A				

S	D	Y	B%	
<b>Tarih-1</b>	<b>10</b>	<b>5</b>	<b>3</b>	<b>50</b>
Anadolu daki ilk Türk siyasi teşekküllerinin birbirleriyle ve çevre devletlerle olan ilişkilerini uzlaşma ve çatışma bağla	4	1	1	25
Anadolu ya yapılan Türk göçlerinin sosyokültürel etkilerini analiz eder.	2	1	1	50
İslam dünyasının korunması bağlamında Türkiye Selçuklu Devleti ve Eyyubi Devleti nin Haçlılarla yaptıkları mücadele	1	1	0	100
Türklerin Anadolu ya yerleşmeye başlaması ile Türkiye Selçuklu Devleti nin yıkılışı arasındaki süreçte meydana gele	1	1	0	100
Türklerin Anadolu da devletleşme sürecini etkileyen faktörleri açıklar.	2	1	1	50
<b>Coğrafya-1</b>	<b>10</b>	<b>5</b>	<b>3</b>	<b>50</b>
İç kuvvetleri; yer şekillerinin oluşum sürecine etkileri açısından açıklar.	4	1	3	25
Dünya nın tektonik oluşumunu açıklar.	4	3	0	75
Kayaçların özellikleri ile yeryüzü şekillerinin oluşum süreçlerini ilişkilendirir.	1	0	0	0
Jeolojik zamanların özelliklerini tektonik olaylarla ilişkilendirerek açıklar.	1	1	0	100
<b>Felsefe</b>	<b>5</b>	<b>3</b>	<b>2</b>	<b>60</b>
Felsefi düşüncenin özelliklerini açıklar.	3	2	1	67
Felsefenin anlamını açıklar.	2	1	1	50
<b>Din Kül. ve Ahl. Bil.</b>	<b>5</b>	<b>3</b>	<b>0</b>	<b>60</b>
Allah ın varlığı ve birliği konusunda akli ve nakli delilleri analiz eder.	1	1	0	100
Allah inancının insan hayatındaki yeri ve önemini yorumlar.	1	1	0	100
İnsanın Allah ile irtibat yollarını fark eder.	1	0	0	0
İsim ve sıfatlarının yansımalarıyla Allah'ı tanıır.	2	1	0	50

Soru	Doğru	Yanlış	Boş	Net	Başarı	
<b>Fizik</b>	<b>10</b>	<b>1</b>	<b>6</b>	<b>3</b>	<b>-0,50</b>	<b>% 0</b>
<b>Kimya</b>	<b>10</b>	<b>1</b>	<b>1</b>	<b>8</b>	<b>0,75</b>	<b>% 8</b>
<b>Biyoloji</b>	<b>10</b>	<b>5</b>	<b>3</b>	<b>2</b>	<b>4,25</b>	<b>% 43</b>
<b>TYT Fen</b>	<b>30</b>	<b>7</b>	<b>10</b>	<b>13</b>	<b>4,50</b>	<b>% 15</b>
Cevap Anahtarı	B	EABEDDCCEBBCCDAEDEEECEAAEDEC				
Cevaplarınız		ddc bcCd a E ECdAAb Ea				

S	D	Y	B%	
<b>Fizik</b>	<b>10</b>	<b>1</b>	<b>6</b>	<b>10</b>
Katı bir iletkenin direncinin bağlı olduğu değişkenleri analiz eder.	2	0	2	0
Elektrik akımı, direnç ve potansiyel farkı kavramlarını açıklar.	2	0	2	0
Elektrik Akımı, direnç ve potansiyel farkı arasındaki ilişkiyi analiz eder	5	1	2	20
<b>Kimya</b>	<b>10</b>	<b>1</b>	<b>1</b>	<b>10</b>
Kimyanın temel kanunlarını açıklar.	9	1	1	11
Mol kavramını açıklar.	1	0	0	0
<b>Biyoloji</b>	<b>10</b>	<b>5</b>	<b>3</b>	<b>50</b>
Mayozu açıklar.	9	5	2	56
Canlılarda hücre bölünmesinin gerekliliğini açıklar.	1	0	1	0

TEKİRDAĞ / ÇERKEZKÖY  
Trakya Anadolu Lisesi

10F - 478  
ŞENGÜL AYDEMİR

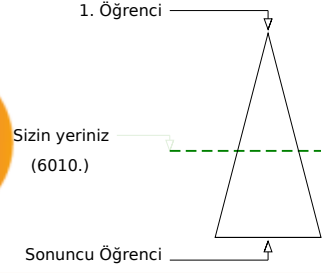
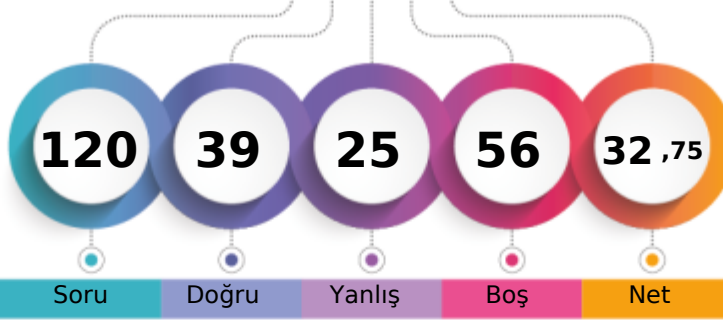

Soru Doğru Yanlış Boş Net

	Şube	Kurum	İlçe	İl	Genel
Öğrenci Sıra No	28	205	205	494	6010 % 55,56
Sınava Katılan Öğrenci Sayısı	31	287	287	596	10817

	Soru	Doğru	Yanlış	Boş	Net	Başarı
<b>TYT Türkçe</b>	30	13	11	6	10,25	% 34
Cevap Anahtarı	A	DBCBBBCACCEBEEACBEBACDEDED				
Cevaplarınız		adbbdBd CAaCEd ab b E ACCE ED				

	S	D	Y	B%
<b>Türkçe</b>	30	13	11	43
"Dede Korkut Hikâyeleri"ni inceler ve genel özelliklerini kavrar.	4	1	2	25
Edebiyatın tarihte ilişkisini belirler.	4	1	3	25
Türk edebiyatını dönemlere ayırır.	2	0	2	0
Türkçenin tarihi gelişimini inceler.	4	1	1	25

	Soru	Doğru	Yanlış	Boş	Net	Başarı
<b>TYT Matematik</b>	30	10	5	15	8,75	% 29
Cevap Anahtarı	A	ECCDEBDBCEBABBDCBADDBEDACCBBCEB				
Cevaplarınız		ECC E eB e CEADD a a d				

	S	D	Y	B%
<b>Matematik-1</b>	30	10	5	33
Olayların gerçekleşme sayısını toplama ve çarpma yöntemlerini kullanarak hesaplar.	3	3	0	100
n çeşit nesne ile oluşturulabilecek r li dizilişlerin (permütasyonların) kaç farklı şekilde yapılabileceğini hesaplar.	12	3	3	25
n elemanlı bir kümenin r tane elemanın kaç farklı şekilde seçilebileceğini hesaplar.	10	2	1	20
Sınırlı sayıda tekrarlayan nesnelerin dizilişlerini (permütasyonlarını) açıklayarak problemler çözer.	2	2	0	100
Pascal üçgenini açıklar.	1	0	1	0
Binom açılımını yapar.	2	0	0	0

	Soru	Doğru	Yanlış	Boş	Net	Başarı
Tarih-1	10	2	3	5	1,25	% 13
Coğrafya-1	10	4	2	4	3,50	% 35
Felsefe	5	4	1	0	3,75	% 75
Din Kül. ve Ahl. Bil.	5	2	0	3	2,00	% 40
<b>TYT Sosyal</b>	30	12	6	12	10,50	% 35
Cevap Anahtarı	A	CDBCEADBDDBCEDDABEBABDECEBADC				
Cevaplarınız		d A dDeDcC BdBABBaC A C				

	S	D	Y	B%
<b>Tarih-1</b>	10	2	3	20
Anadolu ya yapılan Türk göçlerinin sosyokültürel etkilerini analiz eder.	2	0	0	0
Anadolu daki ilk Türk siyasi teşekküllerinin birbirleriyle ve çevre devletlerle olan ilişkilerini uzlaşma ve çatışma bağla	4	1	1	25
İslam dünyasının korunması bağlamında Türkiye Selçuklu Devleti ve Eyyubi Devleti nin Haçlılarla yaptıkları mücadele	1	1	0	100
Türklerin Anadolu ya yerleşmeye başlaması ile Türkiye Selçuklu Devleti nin yıkılışı arasındaki süreçte meydana gele	1	0	0	0
Türklerin Anadolu da devletleşme sürecini etkileyen faktörleri açıklar.	2	0	2	0
<b>Coğrafya-1</b>	10	4	2	40
Dünya nın tektonik oluşumunu açıklar.	4	3	0	75
İç kuvvetleri; yer şekillerinin oluşum sürecine etkileri açısından açıklar.	4	1	2	25
Jeolojik zamanların özelliklerini tektonik olaylarla ilişkilendirerek açıklar.	1	0	0	0
Kayaçların özellikleri ile yeryüzü şekillerinin oluşum süreçlerini ilişkilendirir.	1	0	0	0
<b>Felsefe</b>	5	4	1	80
Felsefi düşüncenin özelliklerini açıklar.	3	2	1	67
Felsefenin anlamını açıklar.	2	2	0	100
<b>Din Kül. ve Ahl. Bil.</b>	5	2	0	40
Allah inancının insan hayatındaki yeri ve önemini yorumlar.	1	0	0	0
Allah ın varlığı ve birliği konusunda akli ve nakli delilleri analiz eder.	1	0	0	0
İsim ve sıfatlarının yansımalarıyla Allah'ı tanıır.	2	1	0	50
İnsanın Allah ile irtibat yollarını fark eder.	1	1	0	100

	Soru	Doğru	Yanlış	Boş	Net	Başarı
Fizik	10	1	0	9	1,00	% 10
Kimya	10	0	0	10	0,00	% 0
Biyoloji	10	3	3	4	2,25	% 23
<b>TYT Fen</b>	30	4	3	23	3,25	% 11
Cevap Anahtarı	A	ABEDCEDECBCBDCAEDEEEEAACECCED				
Cevaplarınız		E E ddAbC				

	S	D	Y	B%
<b>Fizik</b>	10	1	0	10
Elektrik akımı, direnç ve potansiyel farkı kavramlarını açıklar.	2	0	0	0
Kati bir iletkenin direncinin bağlı olduğu değişkenleri analiz eder.	2	0	0	0
Elektrik Akımı, direnç ve potansiyel farkı arasındaki ilişkiyi analiz eder	5	1	0	20
<b>Kimya</b>	10	0	0	0
Kimyanın temel kanunlarını açıklar.	9	0	0	0
Mol kavramını açıklar.	1	0	0	0
<b>Biyoloji</b>	10	3	3	30
Mayozu açıklar.	9	2	3	22
Canlılarda hücre bölünmesinin gerekliliğini açıklar.	1	1	0	100



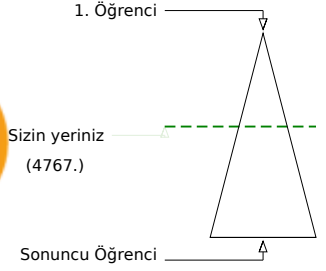
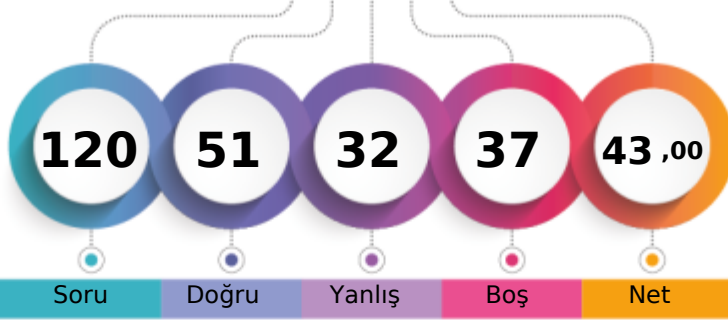

Şube	Kurum	İlçe	İl	Genel
Öğrenci Sıra No	21	132	132	4767 % 44,07
Sınava Katılan Öğrenci Sayısı	31	287	287	10817

	Soru	Doğru	Yanlış	Boş	Net	Başarı
<b>TYT Türkçe</b>	30	19	9	2	16,75	% 56
Cevap Anahtarı	A	DBCDBBCBACCEBEEACBEBACDDEDED				
Cevaplarınız		aabeBBdeCAB EBE aACBEBAdCDEDED				

	S	D	Y	B%
<b>Türkçe</b>	30	19	9	63
"Dede Korkut Hikâyeleri"ni inceler ve genel özelliklerini kavrar.	4	2	2	50
Edebiyatın tarihte ilişkisini belirler.	4	0	3	0
Türk edebiyatını dönemlere ayırır.	2	1	1	50
Türkçenin tarihi gelişimini inceler.	4	3	1	75

	Soru	Doğru	Yanlış	Boş	Net	Başarı
<b>TYT Matematik</b>	30	7	4	19	6,00	% 20
Cevap Anahtarı	A	ECCDEBDBCEBABBDCBADDBEDACCBCEB				
Cevaplarınız		ECdDeac C ADb				

	S	D	Y	B%
<b>Matematik-1</b>	30	7	4	23
Olayların gerçekleşme sayısını toplama ve çarpma yöntemlerini kullanarak hesaplar.	3	2	1	67
n çeşit nesne ile oluşturulabilecek r li dizilişlerin (permütasyonların) kaç farklı şekilde yapılabileceğini hesaplar.	12	3	2	25
n elemanlı bir kümenin r tane elemanın kaç farklı şekilde seçilebileceğini hesaplar.	10	1	1	10
Sınırlı sayıda tekrarlayan nesnelerin dizilişlerini (permütasyonlarını) açıklayarak problemler çözer.	2	1	0	50
Pascal üçgenini açıklar.	1	0	0	0
Binom açılımını yapar.	2	0	0	0

	Soru	Doğru	Yanlış	Boş	Net	Başarı
Tarih-1	10	3	5	2	1,75	% 18
Coğrafya-1	10	4	2	4	3,50	% 35
Felsefe	5	5	0	0	5,00	% 100
Din Kül. ve Ahl. Bil.	5	3	2	0	2,50	% 50
<b>TYT Sosyal</b>	30	15	9	6	12,75	% 43
Cevap Anahtarı	A	CDBCEADBDDBCEDDABEBABDECEBADC				
Cevaplarınız		d aedAc DD CEDDC cABDECacADC				

	S	D	Y	B%
<b>Tarih-1</b>	10	3	5	30
Anadolu ya yapılan Türk göçlerinin sosyokültürel etkilerini analiz eder.	2	0	1	0
Anadolu daki ilk Türk siyasi teşekküllerinin birbirleriyle ve çevre devletlerle olan ilişkilerini uzlaşma ve çatışma bağla	4	1	3	25
İslam dünyasının korunması bağlamında Türkiye Selçuklu Devleti ve Eyyubi Devleti nin Haçlılarla yaptıkları mücadele	1	1	0	100
Türklerin Anadolu ya yerleşmeye başlaması ile Türkiye Selçuklu Devleti nin yıkılışı arasındaki süreçte meydana gele	1	0	1	0
Türklerin Anadolu da devletleşme sürecini etkileyen faktörleri açıklar.	2	1	0	50
<b>Coğrafya-1</b>	10	4	2	40
Dünya nın tektonik oluşumunu açıklar.	4	2	0	50
İç kuvvetleri; yer şekillerinin oluşum sürecine etkileri açısından açıklar.	4	0	2	0
Jeolojik zamanların özelliklerini tektonik olaylarla ilişkilendirerek açıklar.	1	1	0	100
Kayaçların özellikleri ile yeryüzü şekillerinin oluşum süreçlerini ilişkilendirir.	1	1	0	100
<b>Felsefe</b>	5	5	0	100
Felsefi düşüncenin özelliklerini açıklar.	3	3	0	100
Felsefenin anlamını açıklar.	2	2	0	100
<b>Din Kül. ve Ahl. Bil.</b>	5	3	2	60
Allah inancının insan hayatındaki yeri ve önemini yorumlar.	1	0	1	0
Allah ın varlığı ve birliği konusunda akli ve nakli delilleri analiz eder.	1	0	1	0
İsim ve sıfatlarının yansımalarıyla Allah'ı tanıır.	2	2	0	100
İnsanın Allah ile iribat yollarını fark eder.	1	1	0	100

	Soru	Doğru	Yanlış	Boş	Net	Başarı
Fizik	10	3	4	3	2,00	% 20
Kimya	10	1	4	5	0,00	% 0
Biyoloji	10	6	2	2	5,50	% 55
<b>TYT Fen</b>	30	10	10	10	7,50	% 25
Cevap Anahtarı	A	ABEDCEDECBCBDCAEDEEEEAECCECED				
Cevaplarınız		d EcC adBeac E b EEACAEB e				

	S	D	Y	B%
<b>Fizik</b>	10	3	4	30
Elektrik akımı, direnç ve potansiyel farkı kavramlarını açıklar.	2	0	1	0
Kati bir iletkenin direncinin bağlı olduğu değişkenleri analiz eder.	2	1	1	50
Elektrik Akımı, direnç ve potansiyel farkı arasındaki ilişkiyi analiz eder	5	1	2	20
<b>Kimya</b>	10	1	4	10
Kimyanın temel kanunlarını açıklar.	9	1	4	11
Mol kavramını açıklar.	1	0	0	0
<b>Biyoloji</b>	10	6	2	60
Mayozu açıklar.	9	6	1	67
Canlılarda hücre bölünmesinin gerekliliğini açıklar.	1	0	1	0

TEKİRDAĞ / ÇERKEZKÖY  
Trakya Anadolu Lisesi

10F - 485  
SERRA KIRAL

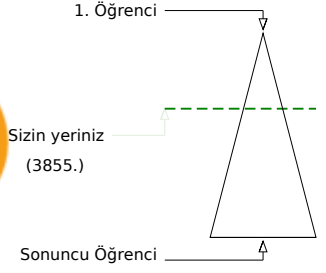
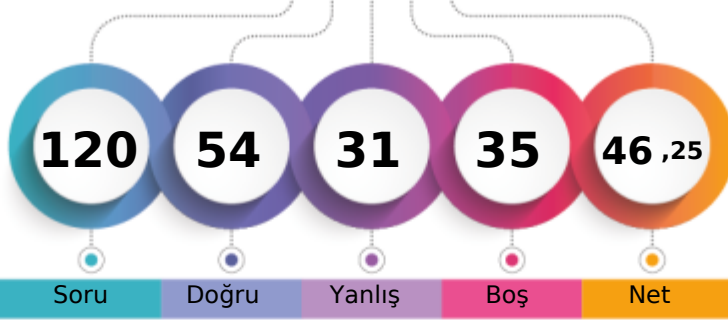

Soru Doğru Yanlış Boş Net

	Şube	Kurum	İlçe	İl	Genel
Öğrenci Sıra No	15	80	80	358	3855 % 35,64
Sınava Katılan Öğrenci Sayısı	31	287	287	596	10817

	Soru	Doğru	Yanlış	Boş	Net	Başarı
<b>TYT Türkçe</b>	30	21	5	4	19,75	% 66
Cevap Anahtarı	A	DBCDBBCBACCEBEEBACBEBACDEDED				
Cevaplarınız		DaCeB a AbCEBEEEACe BACCDEDED				

	S	D	Y	B%
<b>Türkçe</b>	30	21	5	70
	16	12	1	75
"Dede Korkut Hikâyeleri"ni inceler ve genel özelliklerini kavrar.	4	1	2	25
Edebiyatın tarihte ilişkisini belirler.	4	3	1	75
Türk edebiyatını dönemlere ayırır.	2	2	0	100
Türkçenin tarihi gelişimini inceler.	4	3	1	75

	Soru	Doğru	Yanlış	Boş	Net	Başarı
<b>TYT Matematik</b>	30	10	5	15	8,75	% 29
Cevap Anahtarı	A	ECCDEBDBCEBABDCEADDBEDACCBBCEB				
Cevaplarınız		ECbDEacBC a d C AD E				

	S	D	Y	B%
<b>Matematik-1</b>	30	10	5	33
Olayların gerçekleşme sayısını toplama ve çarpma yöntemlerini kullanarak hesaplar.	3	2	1	67
n çeşit nesne ile oluşturulabilecek r li dizilimlerin (permütasyonların) kaç farklı şekilde yapılabileceğini hesaplar.	12	4	4	33
n elemanlı bir kümenin r tane elemanın kaç farklı şekilde seçilebileceğini hesaplar.	10	2	0	20
Sınırlı sayıda tekrarlayan nesnelerin dizilimlerini (permütasyonlarını) açıklayarak problemler çözer.	2	1	0	50
Pascal üçgenini açıklar.	1	0	0	0
Binom açılımını yapar.	2	1	0	50

	Soru	Doğru	Yanlış	Boş	Net	Başarı
Tarih-1	10	6	2	2	5,50	% 55
Coğrafya-1	10	4	5	1	2,75	% 28
Felsefe	5	4	1	0	3,75	% 75
Din Kül. ve Ahl. Bil.	5	3	2	0	2,50	% 50
<b>TYT Sosyal</b>	30	17	10	3	14,50	% 48
Cevap Anahtarı	A	CDBCEADBDDBCEDDABEBABDECEBADC				
Cevaplarınız		CD b ADBDcDdCaaDc cBABDEeaBADb				

	S	D	Y	B%
<b>Tarih-1</b>	10	6	2	60
Anadolu ya yapılan Türk göçlerinin sosyokültürel etkilerini analiz eder.	2	2	0	100
Anadolu daki ilk Türk siyasi teşekküllerinin birbirleriyle ve çevre devletlerle olan ilişkilerini uzlaşma ve çatışma bağla	4	1	1	25
İslam dünyasının korunması bağlamında Türkiye Selçuklu Devleti ve Eyyubi Devleti nin Haçlılarla yaptıkları mücadele	1	1	0	100
Türklerin Anadolu ya yerleşmeye başlaması ile Türkiye Selçuklu Devleti nin yıkılışı arasındaki süreçte meydana gele	1	1	0	100
Türklerin Anadolu da devletleşme sürecini etkileyen faktörleri açıklar.	2	1	1	50
<b>Coğrafya-1</b>	10	4	5	40
Dünya nın tektonik oluşumunu açıklar.	4	3	0	75
İç kuvvetleri; yer şekillerinin oluşum sürecine etkileri açısından açıklar.	4	1	3	25
Jeolojik zamanların özelliklerini tektonik olaylarla ilişkilendirerek açıklar.	1	0	1	0
Kayaçların özellikleri ile yeryüzü şekillerinin oluşum süreçlerini ilişkilendirir.	1	0	1	0
<b>Felsefe</b>	5	4	1	80
Felsefi düşüncenin özelliklerini açıklar.	3	3	0	100
Felsefenin anlamını açıklar.	2	1	1	50
<b>Din Kül. ve Ahl. Bil.</b>	5	3	2	60
Allah inancının insan hayatındaki yeri ve önemini yorumlar.	1	0	1	0
Allah ın varlığı ve birliği konusunda akli ve nakli delilleri analiz eder.	1	1	0	100
İsim ve sıfatlarının yansımalarıyla Allah'ı tanıır.	2	2	0	100
İnsanın Allah ile iribat yollarını fark eder.	1	0	1	0

	Soru	Doğru	Yanlış	Boş	Net	Başarı
Fizik	10	1	6	3	-0,50	% 0
Kimya	10	0	2	8	-0,50	% 0
Biyoloji	10	5	3	2	4,25	% 43
<b>TYT Fen</b>	30	6	11	13	3,25	% 11
Cevap Anahtarı	A	ABEDCEDECBCBDCAEDEEEEEACAECCECD				
Cevaplarınız		dcdcc b d ae EdACA baE				

	S	D	Y	B%
<b>Fizik</b>	10	1	6	10
Elektrik akımı, direnç ve potansiyel farkı kavramlarını açıklar.	2	0	2	0
Kati bir iletkenin direncinin bağlı olduğu değişkenleri analiz eder.	2	0	2	0
Elektrik Akımı, direnç ve potansiyel farkı arasındaki ilişkiyi analiz eder	5	1	2	20
<b>Kimya</b>	10	0	2	0
Kimyanın temel kanunlarını açıklar.	9	0	2	0
Mol kavramını açıklar.	1	0	0	0
<b>Biyoloji</b>	10	5	3	50
Mayozu açıklar.	9	5	2	56
Canlılarda hücre bölünmesinin gerekliliğini açıklar.	1	0	1	0

TEKİRDAĞ / ÇERKEZKÖY  
Trakya Anadolu Lisesi

10F - 473  
UFGUN PEHLİVAN

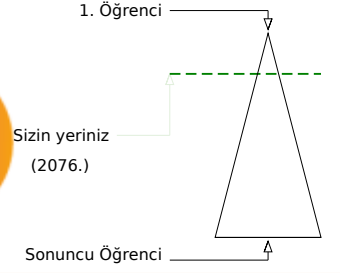
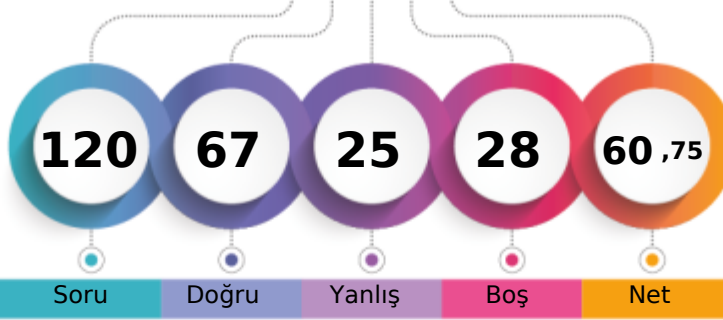

Şube	Kurum	İlçe	İl	Genel
Öğrenci Sıra No	4	18	18	2076
Sınava Katılan Öğrenci Sayısı	31	287	287	10817
				% 19,19

	Soru	Doğru	Yanlış	Boş	Net	Başarı
<b>TYT Türkçe</b>	<b>30</b>	<b>25</b>	<b>4</b>	<b>1</b>	<b>24,00</b>	<b>% 80</b>
Cevap Anahtarı	A	DBCDBBCBACCEBEEACBEBACDDEDED				
Cevaplarınız		DaCDdaCBCACCEBcEEACBEBACD DED				

	S	D	Y	B%
<b>Türkçe</b>	<b>30</b>	<b>25</b>	<b>4</b>	<b>83</b>
	16	13	2	81
"Dede Korkut Hikâyeleri"ni inceler ve genel özelliklerini kavrar.	4	3	1	75
Edebiyatın tarihte ilişkisini belirler.	4	4	0	100
Türk edebiyatını dönemlere ayırır.	2	1	1	50
Türkçenin tarihi gelişimini inceler.	4	4	0	100

	Soru	Doğru	Yanlış	Boş	Net	Başarı
<b>TYT Matematik</b>	<b>30</b>	<b>15</b>	<b>7</b>	<b>8</b>	<b>13,25</b>	<b>% 44</b>
Cevap Anahtarı	A	ECCDEBDBCEBABBDCBADDBEDACCBCEB				
Cevaplarınız		ECC EacBC BcB C ADe a Ab BCaB				

	S	D	Y	B%
<b>Matematik-1</b>	<b>30</b>	<b>15</b>	<b>7</b>	<b>50</b>
Olayların gerçekleşme sayısını toplama ve çarpma yöntemlerini kullanarak hesaplar.	3	3	0	100
n çeşit nesne ile oluşturulabilecek r li dizilişlerin (permütasyonların) kaç farklı şekilde yapılabileceğini hesaplar.	12	5	4	42
n elemanlı bir kümenin r tane elemanın kaç farklı şekilde seçilebileceğini hesaplar.	10	4	2	40
Sınırlı sayıda tekrarlayan nesnelerin dizilişlerini (permütasyonlarını) açıklayarak problemler çözer.	2	1	0	50
Pascal üçgenini açıklar.	1	1	0	100
Binom açılımını yapar.	2	1	1	50

	Soru	Doğru	Yanlış	Boş	Net	Başarı
Tarih-1	10	7	3	0	6,25	% 63
Coğrafya-1	10	5	3	2	4,25	% 43
Felsefe	5	4	1	0	3,75	% 75
Din Kül. ve Ahl. Bil.	5	1	1	3	0,75	% 15
<b>TYT Sosyal</b>	<b>30</b>	<b>17</b>	<b>8</b>	<b>5</b>	<b>15,00</b>	<b>% 50</b>
Cevap Anahtarı	A	CDBCEADBDDBCEDDABEBABDECEBADC				
Cevaplarınız		dDcCbADBDDadC e ABEBABDcCbB				

	S	D	Y	B%
<b>Tarih-1</b>	<b>10</b>	<b>7</b>	<b>3</b>	<b>70</b>
Anadolu ya yapılan Türk göçlerinin sosyokültürel etkilerini analiz eder.	2	1	1	50
Anadolu daki ilk Türk siyasi teşekküllerinin birbirleriyle ve çevre devletlerle olan ilişkilerini uzlaşma ve çatışma bağla	4	2	2	50
İslam dünyasının korunması bağlamında Türkiye Selçuklu Devleti ve Eyyubi Devleti nin Haçlılarla yaptıkları mücadele	1	1	0	100
Türklerin Anadolu ya yerleşmeye başlaması ile Türkiye Selçuklu Devleti nin yıkılışı arasındaki süreçte meydana gele	1	1	0	100
Türklerin Anadolu da devletleşme sürecini etkileyen faktörleri açıklar.	2	2	0	100
<b>Coğrafya-1</b>	<b>10</b>	<b>5</b>	<b>3</b>	<b>50</b>
Dünya nın tektonik oluşumunu açıklar.	4	2	1	50
İç kuvvetleri; yer şekillerinin oluşum sürecine etkileri açısından açıklar.	4	3	1	75
Jeolojik zamanların özelliklerini tektonik olaylarla ilişkilendirerek açıklar.	1	0	0	0
Kayaçların özellikleri ile yeryüzü şekillerinin oluşum süreçlerini ilişkilendirir.	1	0	1	0
<b>Felsefe</b>	<b>5</b>	<b>4</b>	<b>1</b>	<b>80</b>
Felsefi düşüncenin özelliklerini açıklar.	3	2	1	67
Felsefenin anlamını açıklar.	2	2	0	100
<b>Din Kül. ve Ahl. Bil.</b>	<b>5</b>	<b>1</b>	<b>1</b>	<b>20</b>
Allah inancının insan hayatındaki yeri ve önemini yorumlar.	1	0	1	0
Allah ın varlığı ve birliği konusunda akli ve nakli delilleri analiz eder.	1	1	0	100
İsim ve sıfatlarının yansımalarıyla Allah'ı tanıır.	2	0	0	0
İnsanın Allah ile iribat yollarını fark eder.	1	0	0	0

	Soru	Doğru	Yanlış	Boş	Net	Başarı
Fizik	10	3	3	4	2,25	% 23
Kimya	10	1	0	9	1,00	% 10
Biyoloji	10	6	3	1	5,25	% 53
<b>TYT Fen</b>	<b>30</b>	<b>10</b>	<b>6</b>	<b>14</b>	<b>8,50</b>	<b>% 28</b>
Cevap Anahtarı	A	ABEDCEDECBCBDCBAEDEEEEAECACCECD				
Cevaplarınız		AdEDbd B cACAECeEe				

	S	D	Y	B%
<b>Fizik</b>	<b>10</b>	<b>3</b>	<b>3</b>	<b>30</b>
Elektrik akımı, direnç ve potansiyel farkı kavramlarını açıklar.	2	1	1	50
Kati bir iletkenin direncinin bağlı olduğu değişkenleri analiz eder.	2	2	0	100
Elektrik Akımı, direnç ve potansiyel farkı arasındaki ilişkiyi analiz eder	5	0	2	0
<b>Kimya</b>	<b>10</b>	<b>1</b>	<b>0</b>	<b>10</b>
Kimyanın temel kanunlarını açıklar.	9	1	0	11
Mol kavramını açıklar.	1	0	0	0
<b>Biyoloji</b>	<b>10</b>	<b>6</b>	<b>3</b>	<b>60</b>
Mayozu açıklar.	9	5	3	56
Canlılarda hücre bölünmesinin gerekliliğini açıklar.	1	1	0	100

TEKİRDAĞ / ÇERKEZKÖY  
Trakya Anadolu Lisesi

10F - 479  
YUSUF SANİ ÇAĞAN

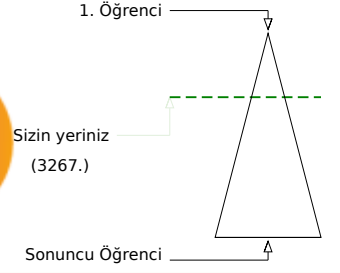
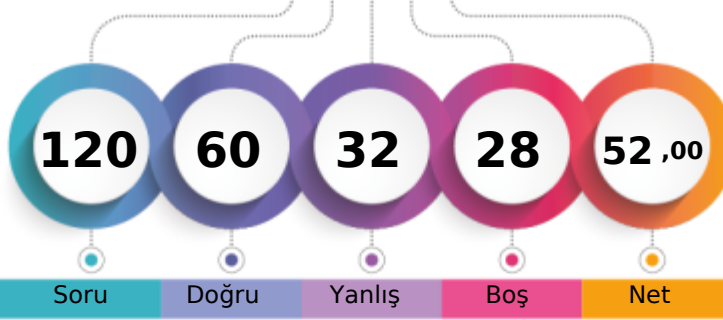

Soru Doğru Yanlış Boş Net

	Şube	Kurum	İlçe	İl	Genel
Öğrenci Sıra No	9	55	55	327	3267 % 30,20
Sınava Katılan Öğrenci Sayısı	31	287	287	596	10817

	Soru	Doğru	Yanlış	Boş	Net	Başarı
<b>TYT Türkçe</b>	30	22	6	2	20,50	% 68
Cevap Anahtarı	B	BCDBDBCCABCECEBEACEEBABCDCEDE				
Cevaplarınız	a	DBEBCCAaBEEEBEACaEBABCD C DDE				

	S	D	Y	B%
<b>Türkçe</b>	30	22	6	73
"Dede Korkut Hikâyeleri"ni inceler ve genel özelliklerini kavrar.	4	3	1	75
Edebiyatın tarihle ilişkisini belirler.	4	2	1	50
Türk edebiyatını dönemlere ayırır.	16	13	2	81
Türkçenin tarihi gelişimini inceler.	2	1	1	50
	4	3	1	75

	Soru	Doğru	Yanlış	Boş	Net	Başarı
<b>TYT Matematik</b>	30	12	10	8	9,50	% 32
Cevap Anahtarı	B	CEDECDBBBACEBCDDDEAEDBCACBCBBE				
Cevaplarınız		CEDECc ceeC dCDDbaAae bA C				

	S	D	Y	B%
<b>Matematik-1</b>	30	12	10	40
Olayların gerçekleşme sayısını toplama ve çarpma yöntemlerini kullanarak hesaplar.	3	3	0	100
n çeşit nesne ile oluşturulabilecek r li dizilişlerin (permütasyonların) kaç farklı şekilde yapılabileceğini hesaplar.	12	4	6	33
n elemanlı bir kümenin r tane elemanın kaç farklı şekilde seçilebileceğini hesaplar.	10	3	3	30
Sınırlı sayıda tekrarlayan nesnelerin dizilişlerini (permütasyonlarını) açıklayarak problemler çözer.	2	1	1	50
Pascal üçgenini açıklar.	1	1	0	100
Binom açılımını yapar.	2	0	0	0

	Soru	Doğru	Yanlış	Boş	Net	Başarı
Tarih-1	10	7	3	0	6,25	% 63
Coğrafya-1	10	5	4	1	4,00	% 40
Felsefe	5	5	0	0	5,00	% 100
Din Kül. ve Ahl. Bil.	5	3	2	0	2,50	% 50
<b>TYT Sosyal</b>	30	20	9	1	17,75	% 59
Cevap Anahtarı	B	BCCDAEDBDDDDCEAEBBADBECEBECAD				
Cevaplarınız		cedDAEDBDD eDeaEcEBBAdBECBcbAD				

	S	D	Y	B%
<b>Tarih-1</b>	10	7	3	70
Anadolu daki ilk Türk siyasi teşekküllerinin birbirleriyle ve çevre devletlerle olan ilişkilerini uzlaşma ve çatışma bağla	4	2	2	50
Anadolu ya yapılan Türk göçlerinin sosyokültürel etkilerini analiz eder.	2	1	1	50
İslam dünyasının korunması bağlamında Türkiye Selçuklu Devleti ve Eyyubi Devleti nin Haçlılarla yaptıkları mücadele	1	1	0	100
Türklerin Anadolu ya yerleşmeye başlaması ile Türkiye Selçuklu Devleti nin yıkılışı arasındaki süreçte meydana gele	1	1	0	100
Türklerin Anadolu da devletleşme sürecini etkileyen faktörleri açıklar.	2	2	0	100
<b>Coğrafya-1</b>	10	5	4	50
İç kuvvetleri; yer şekillerinin oluşum sürecine etkileri açısından açıklar.	4	2	1	50
Dünya nın tektonik oluşumunu açıklar.	4	1	3	25
Kayaçların özellikleri ile yeryüzü şekillerinin oluşum süreçlerini ilişkilendirir.	1	1	0	100
Jeolojik zamanların özelliklerini tektonik olaylarla ilişkilendirerek açıklar.	1	1	0	100
<b>Felsefe</b>	5	5	0	100
Felsefi düşüncenin özelliklerini açıklar.	3	3	0	100
Felsefenin anlamını açıklar.	2	2	0	100
<b>Din Kül. ve Ahl. Bil.</b>	5	3	2	60
Allah ın varlığı ve birliği konusunda akli ve nakli delilleri analiz eder.	1	1	0	100
Allah inancının insan hayatındaki yeri ve önemini yorumlar.	1	0	1	0
İnsanın Allah ile irtibat yollarını fark eder.	1	0	1	0
İsim ve sıfatlarının yansımalarıyla Allah'ı tanıır.	2	2	0	100

	Soru	Doğru	Yanlış	Boş	Net	Başarı
Fizik	10	4	4	2	3,00	% 30
Kimya	10	0	1	9	-0,25	% 0
Biyoloji	10	2	2	6	1,50	% 15
<b>TYT Fen</b>	30	6	7	17	4,25	% 14
Cevap Anahtarı	B	EABEDDCCEBBCCDAEDEEECEAAACEDEC				
Cevaplarınız		bd EcDCCa d E dda				

	S	D	Y	B%
<b>Fizik</b>	10	4	4	40
Katı bir iletkenin direncinin bağlı olduğu değişkenleri analiz eder.	2	1	1	50
Elektrik akımı, direnç ve potansiyel farkı kavramlarını açıklar.	2	0	1	0
Elektrik Akımı, direnç ve potansiyel farkı arasındaki ilişkiyi analiz eder	5	3	2	60
<b>Kimya</b>	10	0	1	0
Kimyanın temel kanunlarını açıklar.	9	0	1	0
Mol kavramını açıklar.	1	0	0	0
<b>Biyoloji</b>	10	2	2	20
Mayozu açıklar.	9	2	2	22
Canlılarda hücre bölünmesinin gerekliliğini açıklar.	1	0	0	0

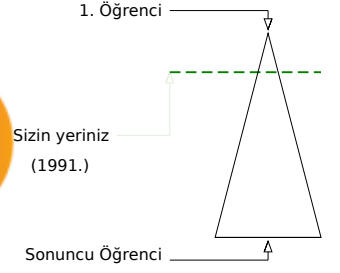
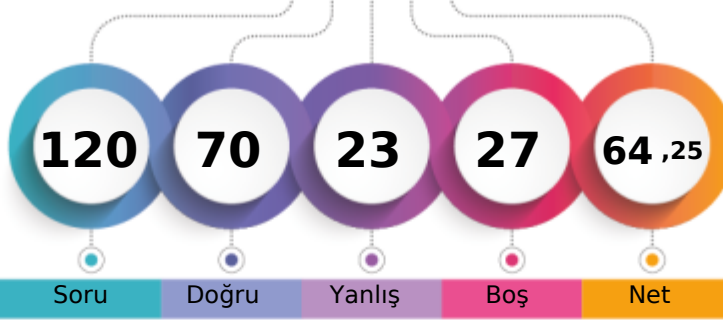

Şube	Kurum	İlçe	İl	Genel
Öğrenci Sıra No	3	14	14	251
Sınava Katılan Öğrenci Sayısı	31	287	287	596
				1991 % 18,41
				10817

	Soru	Doğru	Yanlış	Boş	Net	Başarı
<b>TYT Türkçe</b>	30	24	5	1	22,75	% 76
Cevap Anahtarı	B	BCDBDBCCABCECEBEACEEBABCDCEDE				
Cevaplarınız		abDdDaCCABCECCBEACEEBABCD DDE				

	S	D	Y	B%
<b>Türkçe</b>	30	24	5	80
"Dede Korkut Hikâyeleri"ni inceler ve genel özelliklerini kavrar.	4	3	1	75
Edebiyatın tarihle ilişkisini belirler.	4	3	1	75
Türk edebiyatını dönemlere ayırır.	16	13	2	81
Türkçenin tarihi gelişimini inceler.	2	1	1	50
	4	4	0	100

	Soru	Doğru	Yanlış	Boş	Net	Başarı
<b>TYT Matematik</b>	30	14	5	11	12,75	% 43
Cevap Anahtarı	B	CEDECDBBBACEBCDDDEAEDBCACBCBBE				
Cevaplarınız		CE ECc BBcCbBC De Aa A CB				

	S	D	Y	B%
<b>Matematik-1</b>	30	14	5	47
Olayların gerçekleşme sayısını toplama ve çarpma yöntemlerini kullanarak hesaplar.	3	3	0	100
n çeşit nesne ile oluşturulabilecek r li dizilişlerin (permütasyonların) kaç farklı şekilde yapılabileceğini hesaplar.	12	5	2	42
n elemanlı bir kümenin r tane elemanın kaç farklı şekilde seçilebileceğini hesaplar.	10	4	3	40
Sınırlı sayıda tekrarlayan nesnelerin dizilişlerini (permütasyonlarını) açımlayarak problemler çözer.	2	1	0	50
Pascal üçgenini açıklar.	1	1	0	100
Binom açılımını yapar.	2	0	0	0

	Soru	Doğru	Yanlış	Boş	Net	Başarı
Tarih-1	10	9	1	0	8,75	% 88
Coğrafya-1	10	5	3	2	4,25	% 43
Felsefe	5	4	1	0	3,75	% 75
Din Kül. ve Ahl. Bil.	5	3	2	0	2,50	% 50
<b>TYT Sosyal</b>	30	21	7	2	19,25	% 64
Cevap Anahtarı	B	BCCDAEDBDDDDCEAEBBADBECECAD				
Cevaplarınız		BCGDAEDBDDdae C AEBBADBcCBbCAB				

	S	D	Y	B%
<b>Tarih-1</b>	10	9	1	90
Anadolu daki ilk Türk siyasi teşekküllerinin birbirleriyle ve çevre devletlerle olan ilişkilerini uzlaşma ve çatışma bağla	4	4	0	100
Anadolu ya yapılan Türk göçlerinin sosyokültürel etkilerini analiz eder.	2	1	1	50
İslam dünyasının korunması bağlamında Türkiye Selçuklu Devleti ve Eyyubi Devleti nin Haçlılarla yaptıkları mücadeleyi	1	1	0	100
Türklerin Anadolu ya yerleşmeye başlaması ile Türkiye Selçuklu Devleti nin yıkılışı arasındaki süreçte meydana gele	1	1	0	100
Türklerin Anadolu da devletleşme sürecini etkileyen faktörleri açıklar.	2	2	0	100
<b>Coğrafya-1</b>	10	5	3	50
İç kuvvetleri; yer şekillerinin oluşum sürecine etkileri açısından açıklar.	4	3	1	75
Dünya nın tektonik oluşumunu açıklar.	4	2	1	50
Kayaçların özellikleri ile yeryüzü şekillerinin oluşum süreçlerini ilişkilendirir.	1	0	1	0
Jeolojik zamanların özelliklerini tektonik olaylarla ilişkilendirerek açıklar.	1	0	0	0
<b>Felsefe</b>	5	4	1	80
Felsefi düşüncenin özelliklerini açıklar.	3	2	1	67
Felsefenin anlamını açıklar.	2	2	0	100
<b>Din Kül. ve Ahl. Bil.</b>	5	3	2	60
Allah ın varlığı ve birliği konusunda akli ve nakli delilleri analiz eder.	1	1	0	100
Allah inancının insan hayatındaki yeri ve önemini yorumlar.	1	0	1	0
İnsanın Allah ile irtibat yollarını fark eder.	1	1	0	100
İsim ve sıfatlarının yansımalarıyla Allah'ı tanıır.	2	1	1	50

	Soru	Doğru	Yanlış	Boş	Net	Başarı
Fizik	10	2	4	4	1,00	% 10
Kimya	10	1	0	9	1,00	% 10
Biyoloji	10	8	2	0	7,50	% 75
<b>TYT Fen</b>	30	11	6	13	9,50	% 32
Cevap Anahtarı	B	EABEDDCCEBBCCDAEDEEECEAAACEDEC				
Cevaplarınız		Eeed Db B ECcAAcEeEC				

	S	D	Y	B%
<b>Fizik</b>	10	2	4	20
Katı bir iletkenin direncinin bağlı olduğu değişkenleri analiz eder.	2	2	0	100
Elektrik akımı, direnç ve potansiyel farkı kavramlarını açıklar.	2	0	2	0
Elektrik Akımı, direnç ve potansiyel farkı arasındaki ilişkiyi analiz eder	5	0	2	0
<b>Kimya</b>	10	1	0	10
Kimyanın temel kanunlarını açıklar.	9	1	0	11
Mol kavramını açıklar.	1	0	0	0
<b>Biyoloji</b>	10	8	2	80
Mayozu açıklar.	9	7	2	78
Canlılarda hücre bölünmesinin gerekliliğini açıklar.	1	1	0	100

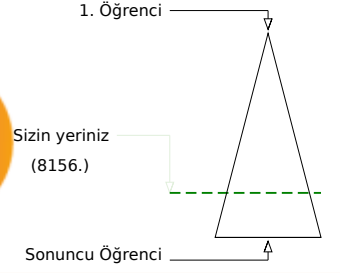
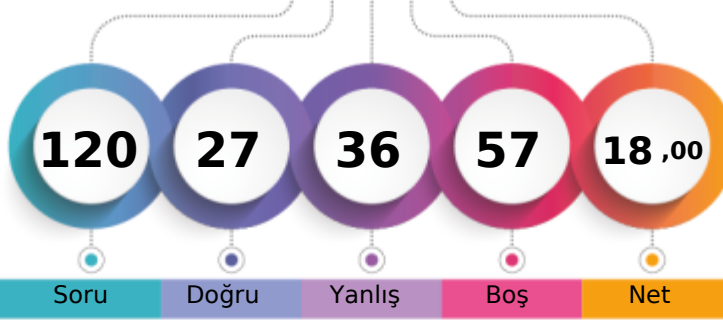

Şube	Kurum	İlçe	İl	Genel
Öğrenci Sıra No	33	274	274	570
Sınava Katılan Öğrenci Sayısı	33	287	287	596
				8156 % 75,40
				10817

Soru	Doğru	Yanlış	Boş	Net	Başarı	
<b>TYT Türkçe</b>	<b>30</b>	<b>18</b>	<b>10</b>	<b>2</b>	<b>15,50</b>	<b>% 52</b>
Cevap Anahtarı	B	BCDBDBCCABCECEBEACEEBAABCDCEDE				
Cevaplarınız		aCDBeadCABCdbEBEcbBEB BCDe DDE				

S	D	Y	B%
30	18	10	60
4	1	2	25
4	2	2	50
16	11	4	69
2	1	1	50
4	3	1	75

Soru	Doğru	Yanlış	Boş	Net	Başarı	
<b>TYT Matematik</b>	<b>30</b>	<b>1</b>	<b>4</b>	<b>25</b>	<b>0,00</b>	<b>% 0</b>
Cevap Anahtarı	B	CEDECDBBBACEBCDDDEAEDBCACBCBBE				
Cevaplarınız		dd E ae				

S	D	Y	B%
30	1	4	3
3	0	2	0
12	1	2	8
10	0	0	0
2	0	0	0
1	0	0	0
2	0	0	0

Soru	Doğru	Yanlış	Boş	Net	Başarı	
Tarih-1	10	2	8	0	0,00	% 0
Coğrafya-1	10	3	7	0	1,25	% 13
Felsefe	5	0	0	5	0,00	% 0
Din Kül. ve Ahl. Bil.	5	0	0	5	0,00	% 0
<b>TYT Sosyal</b>	<b>30</b>	<b>5</b>	<b>15</b>	<b>10</b>	<b>1,25</b>	<b>% 4</b>
Cevap Anahtarı	B	BCCDAEDBDDDDCEAEBBADBECECAD				
Cevaplarınız		ebdabEDcecaDbbCbAcad				

S	D	Y	B%
10	2	8	20
4	1	3	25
2	0	2	0
1	0	1	0
1	1	0	100
2	0	2	0
10	3	7	30
4	1	3	25
4	2	2	50
1	0	1	0
1	0	1	0
5	0	0	0
3	0	0	0
2	0	0	0
5	0	0	0
1	0	0	0
1	0	0	0
1	0	0	0
2	0	0	0

Soru	Doğru	Yanlış	Boş	Net	Başarı	
Fizik	10	3	7	0	1,25	% 13
Kimya	10	0	0	10	0,00	% 0
Biyoloji	10	0	0	10	0,00	% 0
<b>TYT Fen</b>	<b>30</b>	<b>3</b>	<b>7</b>	<b>20</b>	<b>1,25</b>	<b>% 4</b>
Cevap Anahtarı	B	EABEDDCCEBBCCDAEDEEECEAAACEDEC				
Cevaplarınız		EbcadBdCcc				

S	D	Y	B%
10	3	7	30
2	1	1	50
2	0	2	0
5	2	3	40
1	0	1	0
10	0	0	0
9	0	0	0
1	0	0	0
10	0	0	0
9	0	0	0
1	0	0	0

TEKİRDAĞ / ÇERKEZKÖY  
Trakya Anadolu Lisesi

10G - 515  
ALPEREN IŞIK

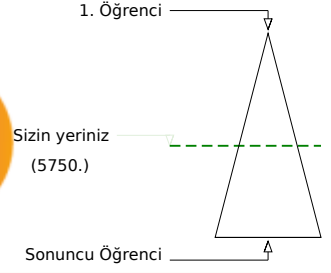
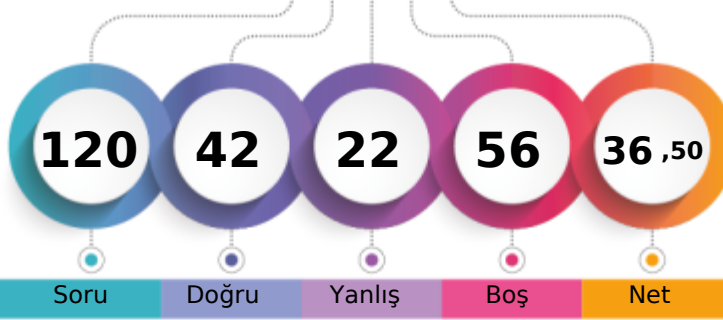

Şube	Kurum	İlçe	İl	Genel
Öğrenci Sıra No	19	193	479	5750 % 53,16
Sınava Katılan Öğrenci Sayısı	33	287	596	10817

	Soru	Doğru	Yanlış	Boş	Net	Başarı
<b>TYT Türkçe</b>	30	14	7	9	12,25	% 41
Cevap Anahtarı	A	DBCDBBCBACCEBEEACBEBACDDEDED				
Cevaplarınız		B eB d CbCCd Ea BcBAeCD DED				

	S	D	Y	B%
<b>Türkçe</b>	30	14	7	47
"Dede Korkut Hikâyeleri"ni inceler ve genel özelliklerini kavrar.	4	3	1	75
Edebiyatın tarihte ilişkisini belirler.	4	1	2	25
Türk edebiyatını dönemlere ayırır.	2	1	1	50
Türkçenin tarihi gelişimini inceler.	4	2	1	50

	Soru	Doğru	Yanlış	Boş	Net	Başarı
<b>TYT Matematik</b>	30	7	2	21	6,50	% 22
Cevap Anahtarı	A	ECCDEBDBCEBABBCEADDBEDACCBCEB				
Cevaplarınız		ECC E eB dDC				

	S	D	Y	B%
<b>Matematik-1</b>	30	7	2	23
Olayların gerçekleşme sayısını toplama ve çarpma yöntemlerini kullanarak hesaplar.	3	3	0	100
n çeşit nesne ile oluşturulabilecek r li dizilişlerin (permütasyonların) kaç farklı şekilde yapılabileceğini hesaplar.	12	4	2	33
n elemanlı bir kümenin r tane elemanın kaç farklı şekilde seçilebileceğini hesaplar.	10	0	0	0
Sınırlı sayıda tekrarlayan nesnelerin dizilişlerini (permütasyonlarını) açıklayarak problemler çözer.	2	0	0	0
Pascal üçgenini açıklar.	1	0	0	0
Binom açılımını yapar.	2	0	0	0

	Soru	Doğru	Yanlış	Boş	Net	Başarı
Tarih-1	10	8	2	0	7,50	% 75
Coğrafya-1	10	1	2	7	0,50	% 5
Felsefe	5	3	2	0	2,50	% 50
Din Kül. ve Ahl. Bil.	5	5	0	0	5,00	% 100
<b>TYT Sosyal</b>	30	17	6	7	15,50	% 52
Cevap Anahtarı	A	CDBCEADBDDDBCEDDABEBABDECEBADC				
Cevaplarınız		CDcCEAdDD b D c ABDaEBADC				

	S	D	Y	B%
<b>Tarih-1</b>	10	8	2	80
Anadolu ya yapılan Türk göçlerinin sosyokültürel etkilerini analiz eder.	2	2	0	100
Anadolu daki ilk Türk siyasi teşekküllerinin birbirleriyle ve çevre devletlerle olan ilişkilerini uzlaşma ve çatışma bağla	4	3	1	75
İslam dünyasının korunması bağlamında Türkiye Selçuklu Devleti ve Eyyubi Devleti nin Haçlılarla yaptıkları mücadele	1	1	0	100
Türklerin Anadolu ya yerleşmeye başlaması ile Türkiye Selçuklu Devleti nin yıkılışı arasındaki süreçte meydana gele	1	1	0	100
Türklerin Anadolu da devletleşme sürecini etkileyen faktörleri açıklar.	2	1	1	50
<b>Coğrafya-1</b>	10	1	2	10
Dünya nın tektonik oluşumunu açıklar.	4	0	1	0
İç kuvvetleri; yer şekillerinin oluşum sürecine etkileri açısından açıklar.	4	0	1	0
Jeolojik zamanların özelliklerini tektonik olaylarla ilişkilendirerek açıklar.	1	0	0	0
Kayaçların özellikleri ile yeryüzü şekillerinin oluşum süreçlerini ilişkilendirir.	1	1	0	100
<b>Felsefe</b>	5	3	2	60
Felsefi düşüncenin özelliklerini açıklar.	3	2	1	67
Felsefenin anlamını açıklar.	2	1	1	50
<b>Din Kül. ve Ahl. Bil.</b>	5	5	0	100
Allah inancının insan hayatındaki yeri ve önemini yorumlar.	1	1	0	100
Allah ın varlığı ve birliği konusunda akli ve nakli delilleri analiz eder.	1	1	0	100
İsim ve sıfatlarının yansımalarıyla Allah'ı tanıır.	2	2	0	100
İnsanın Allah ile irtibat yollarını açıklar.	1	1	0	100

	Soru	Doğru	Yanlış	Boş	Net	Başarı
Fizik	10	0	3	7	-0,75	% 0
Kimya	10	0	1	9	-0,25	% 0
Biyoloji	10	4	3	3	3,25	% 33
<b>TYT Fen</b>	30	4	7	19	2,25	% 8
Cevap Anahtarı	A	ABEDCEDECBCBDCAEDEEEEAACECCED				
Cevaplarınız		b ac b cdA A CC b				

	S	D	Y	B%
<b>Fizik</b>	10	0	3	0
Elektrik akımı, direnç ve potansiyel farkı kavramlarını açıklar.	2	0	1	0
Kati bir iletkenin direncinin bağlı olduğu değişkenleri analiz eder.	2	0	2	0
Elektrik Akımı, direnç ve potansiyel farkı arasındaki ilişkiyi analiz eder	5	0	0	0
<b>Kimya</b>	10	0	1	0
Kimyanın temel kanunlarını açıklar.	9	0	1	0
Mol kavramını açıklar.	1	0	0	0
<b>Biyoloji</b>	10	4	3	40
Mayozu açıklar.	9	3	3	33
Canlılarda hücre bölünmesinin gerekliliğini açıklar.	1	1	0	100

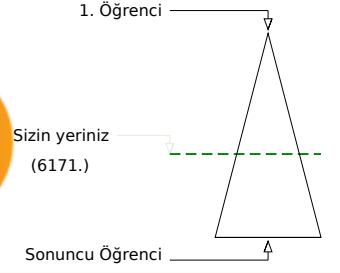
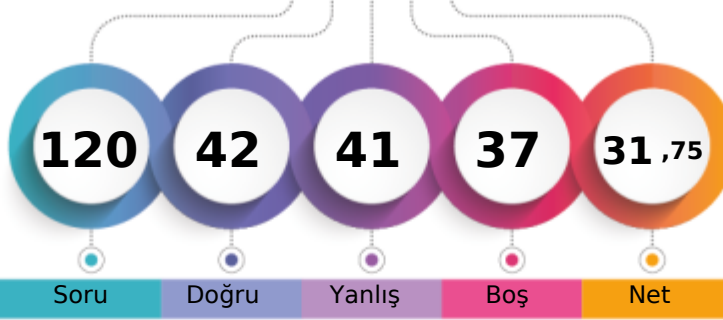

Şube	Kurum	İlçe	İl	Genel
Öğrenci Sıra No	24	215	215	6171 % 57,05
Sınava Katılan Öğrenci Sayısı	33	287	287	10817

Soru	Doğru	Yanlış	Boş	Net	Başarı	
<b>TYT Türkçe</b>	<b>30</b>	<b>16</b>	<b>10</b>	<b>4</b>	<b>13,50</b>	<b>% 45</b>
Cevap Anahtarı	B	BCDBDBCCABCECEBEACEEBBABCDCEDDE				
Cevaplarınız	BCDae C ba dCE acbaEBABCDeEDE					

S	D	Y	B%
30	16	10	53
4	4	0	100
4	1	3	25
16	10	3	63
2	0	2	0
4	1	2	25

**Türkçe**  
"Dede Korkut Hikâyeleri"ni inceler ve genel özelliklerini kavrar.  
Edebiyatın tarihte ilişkisini belirler.  
Türk edebiyatını dönemlere ayırır.  
Türkçenin tarihi gelişimini inceler.

Soru	Doğru	Yanlış	Boş	Net	Başarı	
<b>TYT Matematik</b>	<b>30</b>	<b>7</b>	<b>5</b>	<b>18</b>	<b>5,75</b>	<b>% 19</b>
Cevap Anahtarı	B	CEDECDBBBACEBCDDDEAEDBCACBCBBE				
Cevaplarınız	CE EdD eCDcea B					

S	D	Y	B%
30	7	5	23
3	2	1	67
12	4	1	33
10	1	2	10
2	0	1	0
1	0	0	0
2	0	0	0

**Matematik-1**  
Olayların gerçekleşme sayısını toplama ve çarpma yöntemlerini kullanarak hesaplar.  
n çeşit nesne ile oluşturulabilecek r li dizilişlerin (permütasyonların) kaç farklı şekilde yapılabileceğini hesaplar.  
n elemanlı bir kümenin r tane elemanın kaç farklı şekilde seçilebileceğini hesaplar.  
Sınırlı sayıda tekrarlayan nesnelerin dizilişlerini (permütasyonlarını) açıklayarak problemler çözer.  
Pascal üçgenini açıklar.  
Binom açılımını yapar.

Soru	Doğru	Yanlış	Boş	Net	Başarı	
<b>Tarih-1</b>	<b>10</b>	<b>2</b>	<b>8</b>	<b>0</b>	<b>0,00</b>	<b>% 0</b>
<b>Coğrafya-1</b>	<b>10</b>	<b>4</b>	<b>4</b>	<b>2</b>	<b>3,00</b>	<b>% 30</b>
<b>Felsefe</b>	<b>5</b>	<b>4</b>	<b>1</b>	<b>0</b>	<b>3,75</b>	<b>% 75</b>
<b>Din Kül. ve Ahl. Bil.</b>	<b>5</b>	<b>5</b>	<b>0</b>	<b>0</b>	<b>5,00</b>	<b>% 100</b>
<b>TYT Sosyal</b>	<b>30</b>	<b>15</b>	<b>13</b>	<b>2</b>	<b>11,75</b>	<b>% 39</b>
Cevap Anahtarı	B	BCCDAEDBDDDDCEAEBBADBECECAD				
Cevaplarınız	dedcAbcdDe DbeCEec BADBdCECAD					

S	D	Y	B%
10	2	8	20
4	1	3	25
2	0	2	0
1	1	0	100
1	0	1	0
2	0	2	0
10	4	4	40
4	1	2	25
4	2	1	50
1	0	1	0
1	1	0	100
5	4	1	80
3	2	1	67
2	2	0	100
5	5	0	100
1	1	0	100
1	1	0	100
1	1	0	100
2	2	0	100

**Tarih-1**  
Anadolu daki ilk Türk siyasi teşekküllerinin birbirleriyle ve çevre devletlerle olan ilişkilerini uzlaşma ve çatışma bağla  
Anadolu ya yapılan Türk göçlerinin sosyokültürel etkilerini analiz eder.  
İslam dünyasının korunması bağlamında Türkiye Selçuklu Devleti ve Eyyubi Devleti nin Haçlılarla yaptıkları mücadele  
Türklerin Anadolu ya yerleşmeye başlaması ile Türkiye Selçuklu Devleti nin yıkılışı arasındaki süreçte meydana gele  
Türklerin Anadolu da devletleşme sürecini etkileyen faktörleri açıklar.

Soru	Doğru	Yanlış	Boş	Net	Başarı	
<b>Fizik</b>	<b>10</b>	<b>1</b>	<b>7</b>	<b>2</b>	<b>-0,75</b>	<b>% 0</b>
<b>Kimya</b>	<b>10</b>	<b>0</b>	<b>0</b>	<b>10</b>	<b>0,00</b>	<b>% 0</b>
<b>Biyoloji</b>	<b>10</b>	<b>3</b>	<b>6</b>	<b>1</b>	<b>1,50</b>	<b>% 15</b>
<b>TYT Fen</b>	<b>30</b>	<b>4</b>	<b>13</b>	<b>13</b>	<b>0,75</b>	<b>% 3</b>
Cevap Anahtarı	B	EABEDDCCEBBCCDAEDEEECEAAACEDEC				
Cevaplarınız	a e bcCedd Ed bAbaecC					

S	D	Y	B%
10	1	7	10
2	0	2	0
2	0	1	0
5	1	3	20
1	0	1	0
10	0	0	0
9	0	0	0
1	0	0	0
10	3	6	30
9	3	5	33
1	0	1	0

**Fizik**  
Kati bir iletkenin direncinin bağlı olduğu değişkenleri analiz eder.  
Elektrik akımı, direnç ve potansiyel farkı kavramlarını açıklar.  
Elektrik Akımı, direnç ve potansiyel farkı arasındaki ilişkileri analiz eder

**Kimya**  
Kimyanın temel kanunlarını açıklar.  
Mol kavramını açıklar.

**Biyoloji**  
Mayozu açıklar.  
Canlılarda hücre bölünmesinin gerekliliğini açıklar.



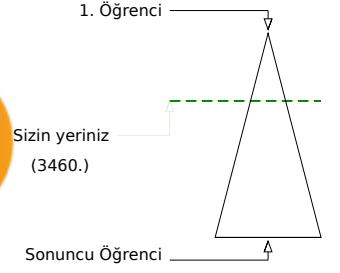
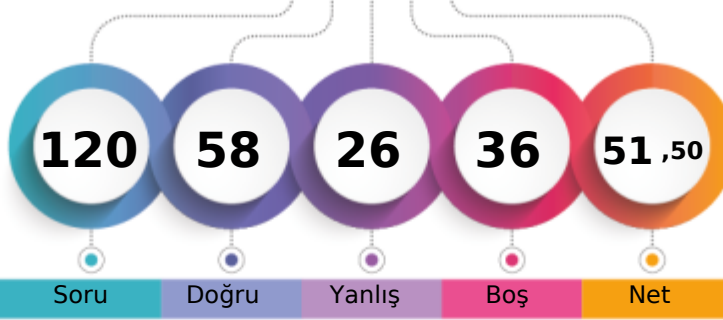

Şube	Kurum	İlçe	İl	Genel
Öğrenci Sıra No	4	65	340	3460 % 31,99
Sınava Katılan Öğrenci Sayısı	33	287	596	10817

	Soru	Doğru	Yanlış	Boş	Net	Başarı
<b>TYT Türkçe</b>	30	15	9	6	12,75	% 43
Cevap Anahtarı	B	BCDBDBCCABCECEBEACEEBBABCDCEDDE				
Cevaplarınız		aC Bea eAdCECEd ba BABCDe DDE				

	S	D	Y	B%
<b>Türkçe</b>	30	15	9	50
"Dede Korkut Hikâyeleri"ni inceler ve genel özelliklerini kavrar.	4	2	1	50
Edebiyatın tarihle ilişkisini belirler.	4	1	2	25
Türk edebiyatını dönemlere ayırır.	16	8	5	50
Türkçenin tarihi gelişimini inceler.	2	1	1	50
	4	3	0	75

	Soru	Doğru	Yanlış	Boş	Net	Başarı
<b>TYT Matematik</b>	30	14	2	14	13,50	% 45
Cevap Anahtarı	B	CEDECDBBBACEBCDDDEAEDBCACBCBBE				
Cevaplarınız		CEDECcB cC BC DDEA D				

	S	D	Y	B%
<b>Matematik-1</b>	30	14	2	47
Olayların gerçekleşme sayısını toplama ve çarpma yöntemlerini kullanarak hesaplar.	3	3	0	100
n çeşit nesne ile oluşturulabilecek r li dizilişlerin (permütasyonların) kaç farklı şekilde yapılabileceğini hesaplar.	12	5	2	42
n elemanlı bir kümenin r tane elemanın kaç farklı şekilde seçilebileceğini hesaplar.	10	4	0	40
Sınırlı sayıda tekrarlayan nesnelerin dizilişlerini (permütasyonlarını) açıklayarak problemler çözer.	2	2	0	100
Pascal üçgenini açıklar.	1	0	0	0
Binom açılımını yapar.	2	0	0	0

	Soru	Doğru	Yanlış	Boş	Net	Başarı
Tarih-1	10	8	2	0	7,50	% 75
Coğrafya-1	10	6	4	0	5,00	% 50
Felsefe	5	5	0	0	5,00	% 100
Din Kül. ve Ahl. Bil.	5	4	0	1	4,00	% 80
<b>TYT Sosyal</b>	30	23	6	1	21,50	% 72
Cevap Anahtarı	B	BCCDAEDBDDDDCEAEBBADBECECAD				
Cevaplarınız		BCCDAcDBDeBeaDCbAEeBADBEC ECAD				

	S	D	Y	B%
<b>Tarih-1</b>	10	8	2	80
Anadolu daki ilk Türk siyasi teşekküllerinin birbirleriyle ve çevre devletlerle olan ilişkilerini uzlaşma ve çatışma bağla	4	3	1	75
Anadolu ya yapılan Türk göçlerinin sosyokültürel etkilerini analiz eder.	2	2	0	100
İslam dünyasının korunması bağlamında Türkiye Selçuklu Devleti ve Eyyubi Devleti nin Haçlılarla yaptıkları mücadele	1	1	0	100
Türklerin Anadolu ya yerleşmeye başlaması ile Türkiye Selçuklu Devleti nin yıkılışı arasındaki süreçte meydana gele	1	1	0	100
Türklerin Anadolu da devletleşme sürecini etkileyen faktörleri açıklar.	2	1	1	50
<b>Coğrafya-1</b>	10	6	4	60
İç kuvvetleri; yer şekillerinin oluşum sürecine etkileri açısından açıklar.	4	4	0	100
Dünya nın tektonik oluşumunu açıklar.	4	2	2	50
Kayaçların özellikleri ile yeryüzü şekillerinin oluşum süreçlerini ilişkilendirir.	1	0	1	0
Jeolojik zamanların özelliklerini tektonik olaylarla ilişkilendirerek açıklar.	1	0	1	0
<b>Felsefe</b>	5	5	0	100
Felsefi düşüncenin özelliklerini açıklar.	3	3	0	100
Felsefenin anlamını açıklar.	2	2	0	100
<b>Din Kül. ve Ahl. Bil.</b>	5	4	0	80
Allah ın varlığı ve birliği konusunda akli ve nakli delilleri analiz eder.	1	0	0	0
Allah inancının insan hayatındaki yeri ve önemini yorumlar.	1	1	0	100
İnsanın Allah ile irtibat yollarını fark eder.	1	1	0	100
İsim ve sıfatlarının yansımalarıyla Allah'ı tanıır.	2	2	0	100

	Soru	Doğru	Yanlış	Boş	Net	Başarı
Fizik	10	2	4	4	1,00	% 10
Kimya	10	1	4	5	0,00	% 0
Biyoloji	10	3	1	6	2,75	% 28
<b>TYT Fen</b>	30	6	9	15	3,75	% 13
Cevap Anahtarı	B	EABEDDCCEBBCCDAEDEEECEAAACEDEC				
Cevaplarınız		EbcCdc B aa c bE Ad E				

	S	D	Y	B%
<b>Fizik</b>	10	2	4	20
Kati bir iletkenin direncinin bağlı olduğu değişkenleri analiz eder.	2	0	1	0
Elektrik akımı, direnç ve potansiyel farkı kavramlarını açıklar.	2	0	0	0
Elektrik Akımı, direnç ve potansiyel farkı arasındaki ilişkiyi analiz eder	5	2	3	40
<b>Kimya</b>	10	1	4	10
Kimyanın temel kanunlarını açıklar.	9	1	4	11
Mol kavramını açıklar.	1	0	0	0
<b>Biyoloji</b>	10	3	1	30
Mayozu açıklar.	9	3	0	33
Canlılarda hücre bölünmesinin gerekliliğini açıklar.	1	0	1	0

VAF 10 SINIF 1



202,550 % 61,44

TEKİRDAĞ / ÇERKEZKÖY  
Trakya Anadolu Lisesi

10G - 589  
CEREN BEKOL

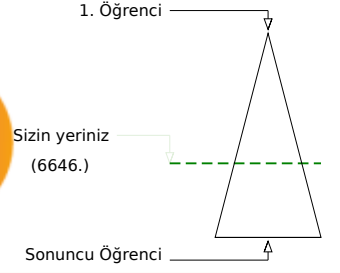
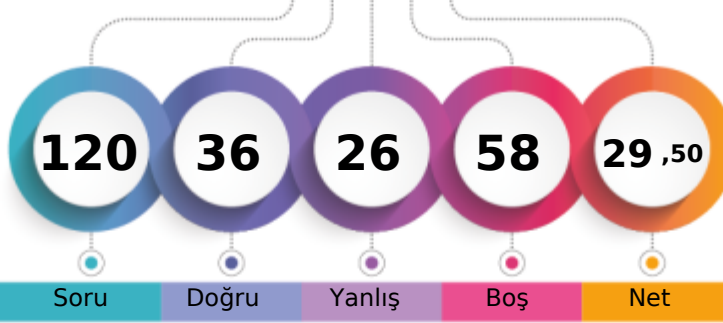

Soru Doğru Yanlış Boş Net

Şube Kurum İlçe İl Genel

Öğrenci Sıra No 27 237 237 528 6646 % 61,44

Sınava Katılan Öğrenci Sayısı 33 287 287 596 10817

		Soru	Doğru	Yanlış	Boş	Net	Başarı
<b>TYT Türkçe</b>		30	19	7	4	17,25	% 58
Cevap Anahtarı	A	DBCDBBCBACCEBEEACBEBACDEDED					
Cevaplarınız		aCDB CabAaCE EaACBEBdCCaEDED					

S	D	Y	B%
30	19	7	63
16	9	3	56
4	2	2	50
4	4	0	100
2	1	1	50
4	3	1	75

\*Dede Korkut Hikâyeleri'ni inceler ve genel özelliklerini kavrar.  
Edebiyatın tarihte ilişkisini belirler.  
Türk edebiyatını dönemlere ayırır.  
Türkçenin tarihi gelişimini inceler.

		Soru	Doğru	Yanlış	Boş	Net	Başarı
<b>TYT Matematik</b>		30	3	7	20	1,25	% 4
Cevap Anahtarı	A	ECCDEBDBCEBBDCEADDBEDACCBCEB					
Cevaplarınız		b a E cae b D A c					

S	D	Y	B%
30	3	7	10
3	0	2	0
12	2	3	17
10	0	2	0
2	1	0	50
1	0	0	0
2	0	0	0

**Matematik-1**  
Olayların gerçekleşme sayısını toplama ve çarpma yöntemlerini kullanarak hesaplar.  
n çeşit nesne ile oluşturulabilecek r li dizilişlerin (permütasyonların) kaç farklı şekilde yapılabileceğini hesaplar.  
n elemanlı bir kümenin r tane elemanın kaç farklı şekilde seçilebileceğini hesaplar.  
Sınırlı sayıda tekrarlayan nesnelerin dizilişlerini (permütasyonlarını) açıklayarak problemler çözer.  
Pascal üçgenini açıklar.  
Binom açılımını yapar.

		Soru	Doğru	Yanlış	Boş	Net	Başarı
Tarih-1		10	7	3	0	6,25	% 63
Coğrafya-1		10	2	4	4	1,00	% 10
Felsefe		5	3	2	0	2,50	% 50
Din Kül. ve Ahl. Bil.		5	2	3	0	1,25	% 25
<b>TYT Sosyal</b>		30	14	12	4	11,00	% 37
Cevap Anahtarı	A	CDBCEADBDDDBCEDDABEBABDECEBADC					
Cevaplarınız		dDBebADBDDDe C D beb AaDbCacAeC					

S	D	Y	B%
10	7	3	70
4	2	2	50
1	1	0	100
1	1	0	100
2	2	0	100
10	2	4	20
4	1	2	25
4	0	2	0
1	0	0	0
1	1	0	100
5	3	2	60
3	1	2	33
2	2	0	100
5	2	3	40
1	0	1	0
1	0	1	0
2	1	1	50
1	1	0	100

**Tarih-1**  
Anadolu ya yapılan Türk göçlerinin sosyokültürel etkilerini analiz eder.  
Anadolu daki ilk Türk siyasi teşekküllerinin birbirleriyle ve çevre devletlerle olan ilişkilerini uzlaşma ve çatışma bağla  
İslam dünyasının korunması bağlamında Türkiye Selçuklu Devleti ve Eyyubi Devleti nin Haçlılarla yaptıkları mücadele  
Türklerin Anadolu ya yerleşmeye başlaması ile Türkiye Selçuklu Devleti nin yıkılışı arasındaki süreçte meydana gele  
Türklerin Anadolu da devletleşme sürecini etkileyen faktörleri açıklar.

**Coğrafya-1**  
Dünya nın tektonik oluşumunu açıklar.  
İç kuvvetleri; yer şekillerinin oluşum sürecine etkileri açısından açıklar.  
Jeolojik zamanların özelliklerini tektonik olaylarla ilişkilendirerek açıklar.  
Kayaçların özellikleri ile yeryüzü şekillerinin oluşum süreçlerini ilişkilendirir.

**Felsefe**  
Felsefi düşüncenin özelliklerini açıklar.  
Felsefenin anlamını açıklar.

**Din Kül. ve Ahl. Bil.**  
Allah inancının insan hayatındaki yeri ve önemini yorumlar.  
Allah ın varlığı ve birliği konusunda akli ve nakli delilleri analiz eder.  
İsim ve sıfatlarının yansımalarıyla Allah'ı tanıır.  
İnsanın Allah ile iribat yollarını fark eder.

		Soru	Doğru	Yanlış	Boş	Net	Başarı
<b>TYT Fen</b>		30	0	0	30	0,00	% 0
Cevap Anahtarı	A	ABEDCEDECBDCBAEDEEEEAACAECED					
Cevaplarınız							

e gösterir.

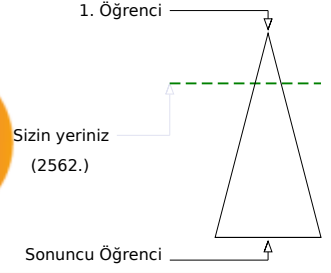
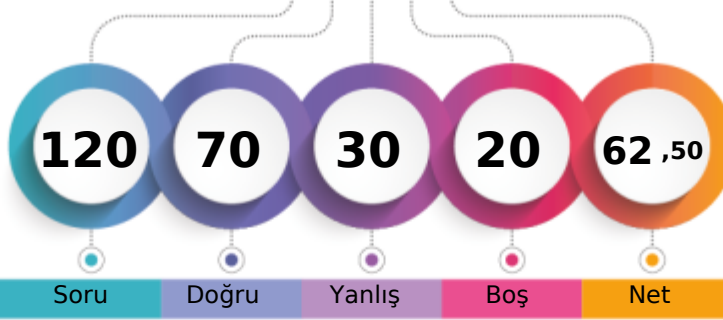

Soru Doğru Yanlış Boş Net

Şube Kurum İlçe İl Genel

Öğrenci Sıra No 2 27 27 285 2562 % 23,68

Sınava Katılan Öğrenci Sayısı 33 287 287 596 10817

		Soru	Doğru	Yanlış	Boş	Net	Başarı
<b>TYT Türkçe</b>		30	23	5	2	21,75	% 73
Cevap Anahtarı	A	DBCDBBCBACCEBEEACBEBACDEDED					
Cevaplarınız		bBcEbd C CCEdEEaACBEBACDEDED					

S	D	Y	B%
30	23	5	77
16	13	2	81
4	3	1	75
4	3	1	75
2	1	1	50
4	3	0	75

**Türkçe**

\*Dede Korkut Hikâyeleri'ni inceler ve genel özelliklerini kavrar.  
Edebiyatın tarihte ilişkisini belirler.  
Türk edebiyatını dönemlere ayırır.  
Türkçenin tarihi gelişimini inceler.

		Soru	Doğru	Yanlış	Boş	Net	Başarı
<b>TYT Matematik</b>		30	10	8	12	8,00	% 27
Cevap Anahtarı	A	ECCDEBDBCEBABBDCEDDDBEDACCBCEB					
Cevaplarınız		ECd EeDBC caeCEdDb E					

S	D	Y	B%
30	10	8	33
3	2	1	67
12	4	4	33
10	2	2	20
2	1	1	50
1	0	0	0
2	1	0	50

**Matematik-1**

Olayların gerçekleşme sayısını toplama ve çarpma yöntemlerini kullanarak hesaplar.  
n çeşit nesne ile oluşturulabilecek r li dizilimlerin (permütasyonların) kaç farklı şekilde yapılabileceğini hesaplar.  
n elemanlı bir kümenin r tane elemanın kaç farklı şekilde seçilebileceğini hesaplar.  
Sınırlı sayıda tekrarlayan nesnelerin dizilimlerini (permütasyonlarını) açıklayarak problemler çözer.  
Pascal üçgenini açıklar.  
Binom açılımını yapar.

Soru	Doğru	Yanlış	Boş	Net	Başarı	
Tarih-1	10	9	1	0	8,75	% 88
Coğrafya-1	10	7	3	0	6,25	% 63
Felsefe	5	5	0	0	5,00	% 100
Din Kül. ve Ahl. Bil.	5	4	1	0	3,75	% 75
<b>TYT Sosyal</b>	<b>30</b>	<b>25</b>	<b>5</b>	<b>0</b>	<b>23,75</b>	<b>% 79</b>
Cevap Anahtarı	A	CDBCEADBDDBCEDDABEBABDECEBADC				
Cevaplarınız		CDBCEAeBDDeBCbDDAeEBABDECaBADC				

S	D	Y	B%
10	9	1	90
2	2	0	100
4	4	0	100
1	1	0	100
1	0	1	0
2	2	0	100
1	1	0	100
4	2	2	50
4	4	0	100
1	0	1	0
1	1	0	100
5	5	0	100
3	3	0	100
2	2	0	100
5	4	1	80
1	0	1	0
1	1	0	100
2	2	0	100
1	1	0	100

**Tarih-1**

Anadolu ya yapılan Türk göçlerinin sosyokültürel etkilerini analiz eder.  
Anadolu daki ilk Türk siyasi teşekküllerinin birbirleriyle ve çevre devletlerle olan ilişkilerini uzlaşma ve çatışma bağla  
İslam dünyasının korunması bağlamında Türkiye Selçuklu Devleti ve Eyyubi Devleti nin Haçlılarla yaptıkları mücadele  
Türklerin Anadolu ya yerleşmeye başlaması ile Türkiye Selçuklu Devleti nin yıkılışı arasındaki süreçte meydana gele  
Türklerin Anadolu da devletleşme sürecini etkileyen faktörleri açıklar.

**Coğrafya-1**

Dünya nın tektonik oluşumunu açıklar.  
İç kuvvetleri; yer şekillerinin oluşum sürecine etkileri açısından açıklar.  
Jeolojik zamanların özelliklerini tektonik olaylarla ilişkilendirerek açıklar.  
Kayaçların özellikleri ile yeryüzü şekillerinin oluşum süreçlerini ilişkilendirir.

**Felsefe**

Felsefi düşüncenin özelliklerini açıklar.  
Felsefenin anlamını açıklar.

**Din Kül. ve Ahl. Bil.**

Allah inancının insan hayatındaki yeri ve önemini yorumlar.  
Allah ın varlığı ve birliği konusunda akli ve nakli delilleri analiz eder.  
İsim ve sıfatlarının yansımalarıyla Allah'ı tanıır.  
İnsanın Allah ile iribat yollarını açıklar.

Soru	Doğru	Yanlış	Boş	Net	Başarı	
Fizik	10	3	6	1	1,50	% 15
Kimya	10	4	3	3	3,25	% 33
Biyoloji	10	5	3	2	4,25	% 43
<b>TYT Fen</b>	<b>30</b>	<b>12</b>	<b>12</b>	<b>6</b>	<b>9,00</b>	<b>% 30</b>
Cevap Anahtarı	A	ABEDCEDECBDCBAEDEEEEAECCECED				
Cevaplarınız		dBbcCEbcd daC EDbe EEACAbb a				

S	D	Y	B%
10	3	6	30
2	1	1	50
2	0	2	0
5	2	3	40
1	0	0	0
10	4	3	40
9	4	3	44
1	0	0	0
10	5	3	50
9	5	2	56
1	0	1	0

**Fizik**

Elektrik akımı, direnç ve potansiyel farkı kavramlarını açıklar.  
Kati bir iletkenin direncinin bağlı olduğu değişkenleri analiz eder.  
Elektrik Akımı, direnç ve potansiyel farkı arasındaki ilişkiyi analiz eder

**Kimya**

Kimyanın temel kanunlarını açıklar.  
Mol kavramını açıklar.

**Biyoloji**

Mayozu açıklar.  
Canlılarda hücre bölünmesinin gerekliliğini açıklar.

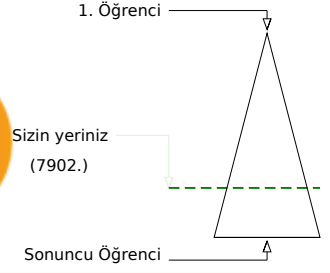
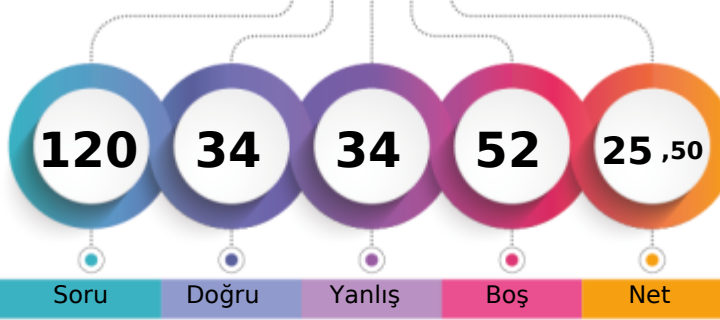

Şube	Kurum	İlçe	İl	Genel
Öğrenci Sıra No	32	268	268	7902
Sınava Katılan Öğrenci Sayısı	33	287	287	10817
				% 73,05

	Soru	Doğru	Yanlış	Boş	Net	Başarı
<b>TYT Türkçe</b>	30	12	11	7	9,25	% 31
Cevap Anahtarı	A	DBCDBBCBACCEBEEACBEBACDEDED				
Cevaplarınız		Ddded CB C cBdEa Ceb CbDEdDd				

	S	D	Y	B%
<b>Türkçe</b>	30	12	11	40
"Dede Korkut Hikâyeleri"ni inceler ve genel özelliklerini kavrar.	4	1	2	25
Edebiyatın tarihte ilişkisini belirler.	4	2	2	50
Türk edebiyatını dönemlere ayırır.	2	0	2	0
Türkçenin tarihi gelişimini inceler.	4	1	0	25

	Soru	Doğru	Yanlış	Boş	Net	Başarı
<b>TYT Matematik</b>	30	3	8	19	1,00	% 3
Cevap Anahtarı	A	ECCDEBDBCEBBDCEADDBEDACCBCEB				
Cevaplarınız		E d Ddb cDe dac				

	S	D	Y	B%
<b>Matematik-1</b>	30	3	8	10
Olayların gerçekleşme sayısını toplama ve çarpma yöntemlerini kullanarak hesaplar.	3	1	1	33
n çeşit nesne ile oluşturulabilecek r li dizilişlerin (permütasyonların) kaç farklı şekilde yapılabileceğini hesaplar.	12	2	3	17
n elemanlı bir kümenin r tane elemanın kaç farklı şekilde seçilebileceğini hesaplar.	10	0	3	0
Sınırlı sayıda tekrarlayan nesnelerin dizilişlerini (permütasyonlarını) açıklayarak problemler çözer.	2	0	1	0
Pascal üçgenini açıklar.	1	0	0	0
Binom açılımını yapar.	2	0	0	0

	Soru	Doğru	Yanlış	Boş	Net	Başarı
Tarih-1	10	5	3	2	4,25	% 43
Coğrafya-1	10	4	0	6	4,00	% 40
Felsefe	5	2	1	2	1,75	% 35
Din Kül. ve Ahl. Bil.	5	3	0	2	3,00	% 60
<b>TYT Sosyal</b>	30	14	4	12	13,00	% 43
Cevap Anahtarı	A	CDBCEADBDDBCEDDABEBABDECEBADC				
Cevaplarınız		dD CEđ BDeD C D BA d dE A C				

	S	D	Y	B%
<b>Tarih-1</b>	10	5	3	50
Anadolu ya yapılan Türk göçlerinin sosyokültürel etkilerini analiz eder.	2	1	1	50
Anadolu daki ilk Türk siyasi teşekküllerinin birbirleriyle ve çevre devletlerle olan ilişkilerini uzlaşma ve çatışma bağla	4	3	0	75
İslam dünyasının korunması bağlamında Türkiye Selçuklu Devleti ve Eyyubi Devleti nin Haçlılarla yaptıkları mücadele	1	0	1	0
Türklerin Anadolu ya yerleşmeye başlaması ile Türkiye Selçuklu Devleti nin yıkılışı arasındaki süreçte meydana gele	1	0	0	0
Türklerin Anadolu da devletleşme sürecini etkileyen faktörleri açıklar.	2	1	1	50
<b>Coğrafya-1</b>	10	4	0	40
Dünya nın tektonik oluşumunu açıklar.	4	2	0	50
İç kuvvetleri; yer şekillerinin oluşum sürecine etkileri açısından açıklar.	4	1	0	25
Jeolojik zamanların özelliklerini tektonik olaylarla ilişkilendirerek açıklar.	1	0	0	0
Kayaçların özellikleri ile yeryüzü şekillerinin oluşum süreçlerini ilişkilendirir.	1	1	0	100
<b>Felsefe</b>	5	2	1	40
Felsefi düşüncenin özelliklerini açıklar.	3	1	0	33
Felsefenin anlamını açıklar.	2	1	1	50
<b>Din Kül. ve Ahl. Bil.</b>	5	3	0	60
Allah inancının insan hayatındaki yeri ve önemini yorumlar.	1	1	0	100
Allah ın varlığı ve birliği konusunda akli ve nakli delilleri analiz eder.	1	0	0	0
İsim ve sıfatlarının yansımalarıyla Allah'ı tanıır.	2	1	0	50
İnsanın Allah ile irtibat yollarını fark eder.	1	1	0	100

	Soru	Doğru	Yanlış	Boş	Net	Başarı
Fizik	10	2	6	2	0,50	% 5
Kimya	10	0	2	8	-0,50	% 0
Biyoloji	10	3	3	4	2,25	% 23
<b>TYT Fen</b>	30	5	11	14	2,25	% 8
Cevap Anahtarı	A	ABEDCEDECBDCAEDEEEEAECCECD				
Cevaplarınız		Babbd Ebc bb E A bCce				

	S	D	Y	B%
<b>Fizik</b>	10	2	6	20
Elektrik akımı, direnç ve potansiyel farkı kavramlarını açıklar.	2	1	0	50
Kati bir iletkenin direncinin bağlı olduğu değişkenleri analiz eder.	2	0	2	0
Elektrik Akımı, direnç ve potansiyel farkı arasındaki ilişkiyi analiz eder	5	1	3	20
<b>Kimya</b>	10	0	2	0
Kimyanın temel kanunlarını açıklar.	9	0	2	0
Mol kavramını açıklar.	1	0	0	0
<b>Biyoloji</b>	10	3	3	30
Mayozu açıklar.	9	3	2	33
Canlılarda hücre bölünmesinin gerekliliğini açıklar.	1	0	1	0

TEKİRDAĞ / ÇERKEZKÖY  
Trakya Anadolu Lisesi

10G - 596  
DERYA YAVUZ

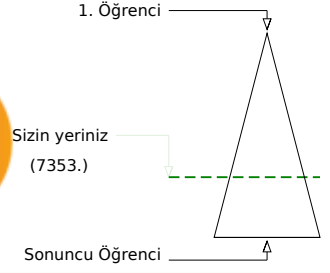
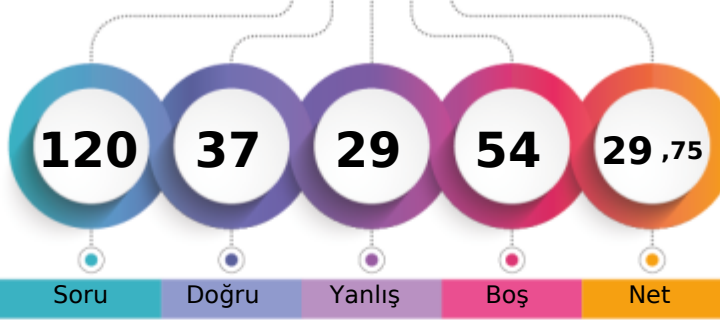

Şube	Kurum	İlçe	İl	Genel
Öğrenci Sıra No	30	256	256	550
Sınava Katılan Öğrenci Sayısı	33	287	287	596
				7353 % 67,98
				10817

	Soru	Doğru	Yanlış	Boş	Net	Başarı
<b>TYT Türkçe</b>	30	4	6	20	2,50	% 8
Cevap Anahtarı	A	DBCDBBCBACCEBEEACBEBACCDEDED				
Cevaplarınız		ca eBaeBeA C				

	S	D	Y	B%
<b>Türkçe</b>	30	4	6	13
"Dede Korkut Hikâyeleri"ni inceler ve genel özelliklerini kavrar.	4	0	2	0
Edebiyatın tarihte ilişkisini belirler.	4	0	1	0
Türk edebiyatını dönemlere ayırır.	2	1	0	50
Türkçenin tarihi gelişimini inceler.	4	1	0	25

	Soru	Doğru	Yanlış	Boş	Net	Başarı
<b>TYT Matematik</b>	30	8	5	17	6,75	% 23
Cevap Anahtarı	A	ECCDEBDBCEBABBDCCEADDBEDACCBBCEB				
Cevaplarınız		ECb E DB eDC A be b				

	S	D	Y	B%
<b>Matematik-1</b>	30	8	5	27
Olayların gerçekleşme sayısını toplama ve çarpma yöntemlerini kullanarak hesaplar.	3	2	1	67
n çeşit nesne ile oluşturulabilecek r li dizilişlerin (permütasyonların) kaç farklı şekilde yapılabileceğini hesaplar.	12	5	2	42
n elemanlı bir kümenin r tane elemanın kaç farklı şekilde seçilebileceğini hesaplar.	10	0	2	0
Sınırlı sayıda tekrarlayan nesnelerin dizilişlerini (permütasyonlarını) açıklayarak problemler çözer.	2	1	0	50
Pascal üçgenini açıklar.	1	0	0	0
Binom açılımını yapar.	2	0	0	0

	Soru	Doğru	Yanlış	Boş	Net	Başarı
Tarih-1	10	9	1	0	8,75	% 88
Coğrafya-1	10	1	5	4	-0,25	% 0
Felsefe	5	4	1	0	3,75	% 75
Din Kül. ve Ahl. Bil.	5	4	0	1	4,00	% 80
<b>TYT Sosyal</b>	30	18	7	5	16,25	% 54
Cevap Anahtarı	A	CDBCEADBDDBCEDDABEBABDECEBADC				
Cevaplarınız		CDBeEADBDe a c d EcABDaCEBA C				

	S	D	Y	B%
<b>Tarih-1</b>	10	9	1	90
Anadolu ya yapılan Türk göçlerinin sosyokültürel etkilerini analiz eder.	2	2	0	100
Anadolu daki ilk Türk siyasi teşekküllerinin birbirleriyle ve çevre devletlerle olan ilişkilerini uzlaşma ve çatışma bağla	4	3	1	75
İslam dünyasının korunması bağlamında Türkiye Selçuklu Devleti ve Eyyubi Devleti nin Haçlılarla yaptıkları mücadele	1	1	0	100
Türklerin Anadolu ya yerleşmeye başlaması ile Türkiye Selçuklu Devleti nin yıkılışı arasındaki süreçte meydana gele	1	1	0	100
Türklerin Anadolu da devletleşme sürecini etkileyen faktörleri açıklar.	2	2	0	100
<b>Coğrafya-1</b>	10	1	5	10
Dünya nın tektonik oluşumunu açıklar.	4	0	2	0
İç kuvvetleri; yer şekillerinin oluşum sürecine etkileri açısından açıklar.	4	1	2	25
Jeolojik zamanların özelliklerini tektonik olaylarla ilişkilendirerek açıklar.	1	0	0	0
Kayaçların özellikleri ile yeryüzü şekillerinin oluşum süreçlerini ilişkilendirir.	1	0	1	0
<b>Felsefe</b>	5	4	1	80
Felsefi düşüncenin özelliklerini açıklar.	3	2	1	67
Felsefenin anlamını açıklar.	2	2	0	100
<b>Din Kül. ve Ahl. Bil.</b>	5	4	0	80
Allah inancının insan hayatındaki yeri ve önemini yorumlar.	1	1	0	100
Allah ın varlığı ve birliği konusunda akli ve nakli delilleri analiz eder.	1	1	0	100
İsim ve sıfatlarının yansımalarıyla Allah'ı tanıır.	2	1	0	50
İnsanın Allah ile iribat yollarını fark eder.	1	1	0	100

	Soru	Doğru	Yanlış	Boş	Net	Başarı
Fizik	10	1	5	4	-0,25	% 0
Kimya	10	3	3	4	2,25	% 23
Biyoloji	10	3	3	4	2,25	% 23
<b>TYT Fen</b>	30	7	11	12	4,25	% 14
Cevap Anahtarı	A	ABEDCEDECBCBDCAEDEEEEEACAECCECD				
Cevaplarınız		eEa beeeBa A bEE b A e Ea				

	S	D	Y	B%
<b>Fizik</b>	10	1	5	10
Elektrik akımı, direnç ve potansiyel farkı kavramlarını açıklar.	2	0	1	0
Kati bir iletkenin direncinin bağlı olduğu değişkenleri analiz eder.	2	1	1	50
Elektrik Akımı, direnç ve potansiyel farkı arasındaki ilişkiyi analiz eder	5	0	2	0
<b>Kimya</b>	10	3	3	30
Kimyanın temel kanunlarını açıklar.	9	2	3	22
Mol kavramını açıklar.	1	1	0	100
<b>Biyoloji</b>	10	3	3	30
Mayozu açıklar.	9	3	2	33
Canlılarda hücre bölünmesinin gerekliliğini açıklar.	1	0	1	0

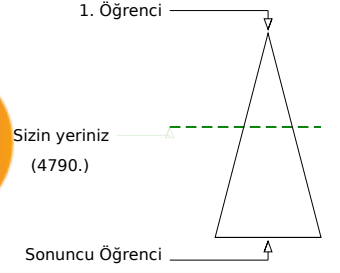
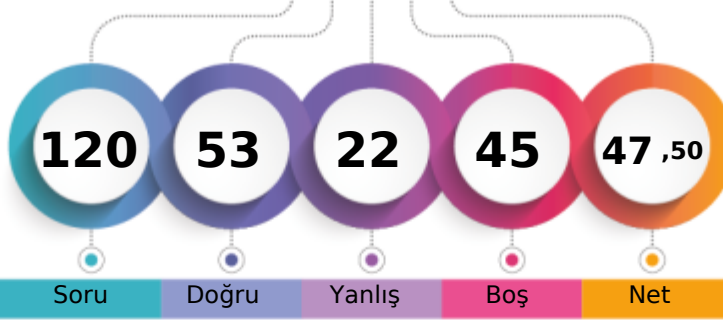

Şube	Kurum	İlçe	İl	Genel
Öğrenci Sıra No	12	135	420	4790 % 44,28
Sınava Katılan Öğrenci Sayısı	33	287	596	10817

Soru	Doğru	Yanlış	Boş	Net	Başarı
30	12	4	14	11,00	% 37
Cevap Anahtarı	B	BCDBDBCCABCECEBEACEEBBABCDCEDDE			
Cevaplarınız	dC	C dEC B AC EB B ad DE			

S	D	Y	B%
30	12	4	40
Türkçe	30	12	40
"Dede Korkut Hikâyeleri"ni inceler ve genel özelliklerini kavrar.	4	1	25
Edebiyatın tarihle ilişkisini belirler.	4	1	25
Türk edebiyatını dönemlere ayırır.	16	8	50
Türkçenin tarihi gelişimini inceler.	2	0	0
	4	2	50

Soru	Doğru	Yanlış	Boş	Net	Başarı
30	8	5	17	6,75	% 23
Cevap Anahtarı	B	CEDECDBBBACEBCDDDEAEDBCACBCBBE			
Cevaplarınız	aE E ceBB C dC	bD	E		

S	D	Y	B%
30	8	5	27
Matematik-1	30	8	27
Olayların gerçekleşme sayısını toplama ve çarpma yöntemlerini kullanarak hesaplar.	3	1	33
n çeşit nesne ile oluşturulabilecek r li dizilişlerin (permütasyonların) kaç farklı şekilde yapılabileceğini hesaplar.	12	4	33
n elemanlı bir kümenin r tane elemanın kaç farklı şekilde seçilebileceğini hesaplar.	10	2	20
Sınırlı sayıda tekrarlayan nesnelerin dizilişlerini (permütasyonlarını) açıklayarak problemler çözer.	2	0	0
Pascal üçgenini açıklar.	1	0	0
Binom açılımını yapar.	2	1	50

Soru	Doğru	Yanlış	Boş	Net	Başarı
10	6	4	0	5,00	% 50
Tarih-1	10	6	4	5,00	% 50
Coğrafya-1	10	6	0	6,00	% 60
Felsefe	5	5	0	5,00	% 100
Din Kül. ve Ahl. Bil.	5	4	1	3,75	% 75
TYT Sosyal	30	21	5	19,75	% 66
Cevap Anahtarı	B	BCCDAEDBDDDDCEAEBBADBECECAD			
Cevaplarınız	BbdDAEeBDe	DDC AE BADBECCCAD			

S	D	Y	B%
10	6	4	60
Tarih-1	10	6	60
Anadolu daki ilk Türk siyasi teşekküllerinin birbirleriyle ve çevre devletlerle olan ilişkilerini uzlaşma ve çatışma bağla	4	3	75
Anadolu ya yapılan Türk göçlerinin sosyokültürel etkilerini analiz eder.	2	1	50
İslam dünyasının korunması bağlamında Türkiye Selçuklu Devleti ve Eyyubi Devleti nin Haçlılarla yaptıkları mücadele	1	1	100
Türklerin Anadolu ya yerleşmeye başlaması ile Türkiye Selçuklu Devleti nin yıkılışı arasındaki süreçte meydana gele	1	0	100
Türklerin Anadolu da devletleşme sürecini etkileyen faktörleri açıklar.	2	1	50
Coğrafya-1	10	6	60
İç kuvvetleri; yer şekillerinin oluşum sürecine etkileri açısından açıklar.	4	3	75
Dünya nın tektonik oluşumunu açıklar.	4	2	50
Kayaçların özellikleri ile yeryüzü şekillerinin oluşum süreçlerini ilişkilendirir.	1	1	100
Jeolojik zamanların özelliklerini tektonik olaylarla ilişkilendirerek açıklar.	1	0	0
Felsefe	5	5	100
Felsefi düşüncenin özelliklerini açıklar.	3	3	100
Felsefenin anlamını açıklar.	2	2	100
Din Kül. ve Ahl. Bil.	5	4	80
Allah ın varlığı ve birliği konusunda akli ve nakli delilleri analiz eder.	1	0	100
Allah inancının insan hayatındaki yeri ve önemini yorumlar.	1	1	100
İnsanın Allah ile irtibat yollarını fark eder.	1	1	100
İsim ve sıfatlarının yansımalarıyla Allah'ı tanıır.	2	2	100

Soru	Doğru	Yanlış	Boş	Net	Başarı
10	4	6	0	2,50	% 25
Fizik	10	4	6	2,50	% 25
Kimya	10	1	2	0,50	% 5
Biyoloji	10	7	0	7,00	% 70
TYT Fen	30	12	8	10,00	% 33
Cevap Anahtarı	B	EABEDDCCEBBCCDAEDEEECEAAACEDEC			
Cevaplarınız	EbeEDDbeacB	a a	ECEACE		

S	D	Y	B%
10	4	6	40
Fizik	10	4	40
Katı bir iletkenin direncinin bağlı olduğu değişkenleri analiz eder.	2	2	100
Elektrik akımı, direnç ve potansiyel farkı kavramlarını açıklar.	2	0	100
Elektrik Akımı, direnç ve potansiyel farkı arasındaki ilişkileri analiz eder	5	2	40
Kimya	10	1	10
Kimyanın temel kanunlarını açıklar.	9	1	11
Mol kavramını açıklar.	1	0	0
Biyoloji	10	7	70
Mayozu açıklar.	9	6	67
Canlılarda hücre bölünmesinin gerekliliğini açıklar.	1	1	100

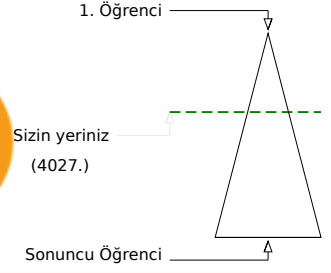
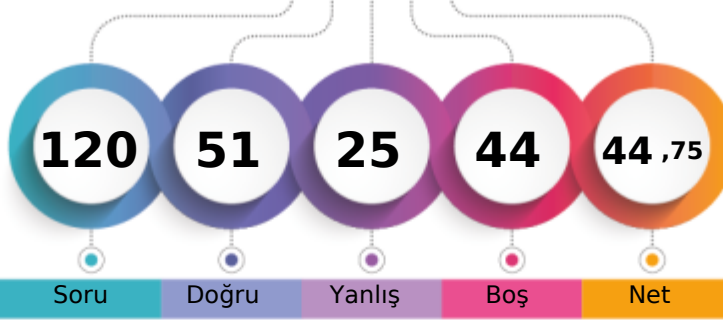

Soru Doğru Yanlış Boş Net

	Şube	Kurum	İlçe	İl	Genel
Öğrenci Sıra No	9	91	91	371	4027 % 37,23
Sınava Katılan Öğrenci Sayısı	33	287	287	596	10817

	Soru	Doğru	Yanlış	Boş	Net	Başarı
<b>TYT Türkçe</b>	30	18	8	4	16,00	% 53
Cevap Anahtarı	B	BCDBDBCCABCECEBEACEEBBABCDCEDDE				
Cevaplarınız		BCDBedCCba EC acACaEB BCD bDDE				

	S	D	Y	B%
<b>Türkçe</b>	30	18	8	60
"Dede Korkut Hikâyeleri"ni inceler ve genel özelliklerini kavrar.	4	3	0	75
Edebiyatın tarihte ilişkisini belirler.	4	1	2	25
Türk edebiyatını dönemlere ayırır.	16	11	4	69
Türkçenin tarihi gelişimini inceler.	2	1	1	50
	4	2	1	50

	Soru	Doğru	Yanlış	Boş	Net	Başarı
<b>TYT Matematik</b>	30	13	8	9	11,00	% 37
Cevap Anahtarı	B	CEDECDBBBACBECDDDEAEDBCACBCBBE				
Cevaplarınız		CEDE ccB CadCDcDEAbDbd d				

	S	D	Y	B%
<b>Matematik-1</b>	30	13	8	43
Olayların gerçekleşme sayısını toplama ve çarpma yöntemlerini kullanarak hesaplar.	3	2	0	67
n çeşit nesne ile oluşturulabilecek r li dizilişlerin (permütasyonların) kaç farklı şekilde yapılabileceğini hesaplar.	12	5	4	42
n elemanlı bir kümenin r tane elemanın kaç farklı şekilde seçilebileceğini hesaplar.	10	4	3	40
Sınırlı sayıda tekrarlayan nesnelerin dizilişlerini (permütasyonlarını) açıklayarak problemler çözer.	2	2	0	100
Pascal üçgenini açıklar.	1	0	1	0
Binom açılımını yapar.	2	0	0	0

	Soru	Doğru	Yanlış	Boş	Net	Başarı
Tarih-1	10	5	2	3	4,50	% 45
Coğrafya-1	10	2	2	6	1,50	% 15
Felsefe	5	5	0	0	5,00	% 100
Din Kül. ve Ahl. Bil.	5	5	0	0	5,00	% 100
<b>TYT Sosyal</b>	30	17	4	9	16,00	% 53
Cevap Anahtarı	B	BCCDAEDBDDDDCEAEBBADBECECAD				
Cevaplarınız		dDA DBDcB b C d ADBECBECAD				

	S	D	Y	B%
<b>Tarih-1</b>	10	5	2	50
Anadolu daki ilk Türk siyasi teşekküllerinin birbirleriyle ve çevre devletlerle olan ilişkilerini uzlaşma ve çatışma bağla	4	1	0	25
Anadolu ya yapılan Türk göçlerinin sosyokültürel etkilerini analiz eder.	2	1	1	50
İslam dünyasının korunması bağlamında Türkiye Selçuklu Devleti ve Eyyubi Devleti nin Haçlılarla yaptıkları mücadele	1	1	0	100
Türklerin Anadolu ya yerleşmeye başlaması ile Türkiye Selçuklu Devleti nin yıkılışı arasındaki süreçte meydana gele	1	1	0	100
Türklerin Anadolu da devletleşme sürecini etkileyen faktörleri açıklar.	2	1	1	50
<b>Coğrafya-1</b>	10	2	2	20
İç kuvvetleri; yer şekillerinin oluşum sürecine etkileri açısından açıklar.	4	1	1	25
Dünya nın tektonik oluşumunu açıklar.	4	1	0	25
Kayaçların özellikleri ile yeryüzü şekillerinin oluşum süreçlerini ilişkilendirir.	1	0	1	0
Jeolojik zamanların özelliklerini tektonik olaylarla ilişkilendirerek açıklar.	1	0	0	0
<b>Felsefe</b>	5	5	0	100
Felsefi düşüncenin özelliklerini açıklar.	3	3	0	100
Felsefenin anlamını açıklar.	2	2	0	100
<b>Din Kül. ve Ahl. Bil.</b>	5	5	0	100
Allah ın varlığı ve birliği konusunda akli ve nakli delilleri analiz eder.	1	1	0	100
Allah inancının insan hayatındaki yeri ve önemini yorumlar.	1	1	0	100
İnsanın Allah ile irtibat yollarını fark eder.	1	1	0	100
İsim ve sıfatlarının yansımalarıyla Allah'ı tanıır.	2	2	0	100

	Soru	Doğru	Yanlış	Boş	Net	Başarı
Fizik	10	1	3	6	0,25	% 3
Kimya	10	0	1	9	-0,25	% 0
Biyoloji	10	2	1	7	1,75	% 18
<b>TYT Fen</b>	30	3	5	22	1,75	% 6
Cevap Anahtarı	B	EABEDDCCEBBCCDAEDEEECEAAACEDEC				
Cevaplarınız		E a b b d C Ae				

	S	D	Y	B%
<b>Fizik</b>	10	1	3	10
Katı bir iletkenin direncinin bağlı olduğu değişkenleri analiz eder.	2	1	0	50
Elektrik akımı, direnç ve potansiyel farkı kavramlarını açıklar.	2	0	1	0
Elektrik Akımı, direnç ve potansiyel farkı arasındaki ilişkiyi analiz eder	5	0	2	0
<b>Kimya</b>	10	0	1	0
Kimyanın temel kanunlarını açıklar.	9	0	1	0
Mol kavramını açıklar.	1	0	0	0
<b>Biyoloji</b>	10	2	1	20
Mayozu açıklar.	9	2	0	22
Canlılarda hücre bölünmesinin gerekliliğini açıklar.	1	0	1	0



208,800 % 58,57

TEKİRDAĞ / ÇERKEZKÖY  
Trakya Anadolu Lisesi

10G - 522  
ERDEM YURTTAPAN

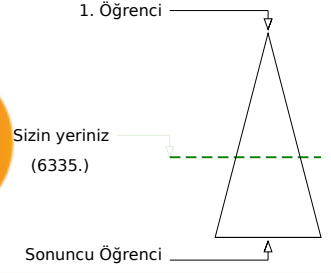
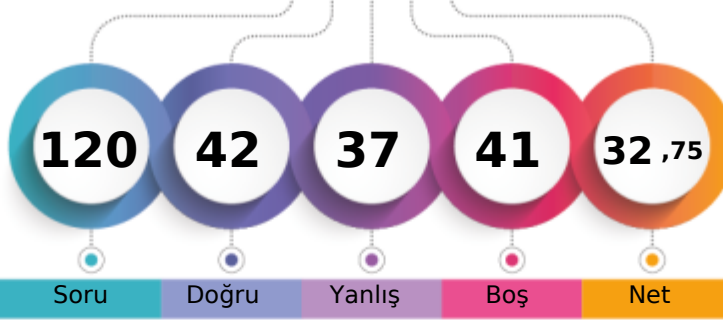

Soru Doğru Yanlış Boş Net

Şube Kurum İlçe İl Genel

Öğrenci Sıra No 25 225 225 515 6335 % 58,57

Sınava Katılan Öğrenci Sayısı 33 287 287 596 10817

		Soru	Doğru	Yanlış	Boş	Net	Başarı
<b>TYT Türkçe</b>		30	15	12	3	12,00	% 40
Cevap Anahtarı	A	DBCDBBCBACCEBEEACBEBACCDEDED					
Cevaplarınız		DBCcBaeACACeEdcac BaB CCD DEa					

		S	D	Y	B%
<b>Türkçe</b>		30	15	12	50
*Dede Korkut Hikâyeleri'ni inceler ve genel özelliklerini kavrar.		4	2	1	50
Edebiyatın tarihte ilişkisini belirler.		4	2	2	50
Türk edebiyatını dönemlere ayırır.		2	1	1	50
Türkçenin tarihi gelişimini inceler.		4	3	1	75

		Soru	Doğru	Yanlış	Boş	Net	Başarı
<b>TYT Matematik</b>		30	6	5	19	4,75	% 16
Cevap Anahtarı	A	ECCDEBDBCEBABBDCBADDBEDACCBCEB					
Cevaplarınız		Edb E c c a ADD C					

		S	D	Y	B%
<b>Matematik-1</b>		30	6	5	20
Olayların gerçekleşme sayısını toplama ve çarpma yöntemlerini kullanarak hesaplar.		3	1	2	33
n çeşit nesne ile oluşturulabilecek r li dizilişlerin (permütasyonların) kaç farklı şekilde yapılabileceğini hesaplar.		12	1	3	8
n elemanlı bir kümenin r tane elemanın kaç farklı şekilde seçilebileceğini hesaplar.		10	2	0	20
Sınırlı sayıda tekrarlayan nesnelerin dizilişlerini (permütasyonlarını) açıklayarak problemler çözer.		2	1	0	50
Pascal üçgenini açıklar.		1	1	0	100
Binom açılımını yapar.		2	0	0	0

		Soru	Doğru	Yanlış	Boş	Net	Başarı
Tarih-1		10	5	3	2	4,25	% 43
Coğrafya-1		10	3	4	3	2,00	% 20
Felsefe		5	5	0	0	5,00	% 100
Din Kül. ve Ahl. Bil.		5	5	0	0	5,00	% 100
<b>TYT Sosyal</b>		30	18	7	5	16,25	% 54
Cevap Anahtarı	A	CDBCEADBDDBCEDDABEBABDECEBAD					
Cevaplarınız		eD ebA BDe C abd EBABDECEBAD					

		S	D	Y	B%
<b>Tarih-1</b>		10	5	3	50
Anadolu ya yapılan Türk göçlerinin sosyokültürel etkilerini analiz eder.		2	1	1	50
Anadolu daki ilk Türk siyasi teşekküllerinin birbirleriyle ve çevre devletlerle olan ilişkilerini uzlaşma ve çatışma bağla		4	1	2	25
İslam dünyasının korunması bağlamında Türkiye Selçuklu Devleti ve Eyyubi Devleti nin Haçlılarla yaptıkları mücadele		1	1	0	100
Türklerin Anadolu ya yerleşmeye başlaması ile Türkiye Selçuklu Devleti nin yıkılışı arasındaki süreçte meydana gele		1	0	0	0
Türklerin Anadolu da devletleşme sürecini etkileyen faktörleri açıklar.		2	2	0	100
<b>Coğrafya-1</b>		10	3	4	30
Dünya nın tektonik oluşumunu açıklar.		4	1	2	25
İç kuvvetleri; yer şekillerinin oluşum sürecine etkileri açısından açıklar.		4	2	1	50
Jeolojik zamanların özelliklerini tektonik olaylarla ilişkilendirerek açıklar.		1	0	0	0
Kayaçların özellikleri ile yeryüzü şekillerinin oluşum süreçlerini ilişkilendirir.		1	0	1	0
<b>Felsefe</b>		5	5	0	100
Felsefi düşüncenin özelliklerini açıklar.		3	3	0	100
Felsefenin anlamını açıklar.		2	2	0	100
<b>Din Kül. ve Ahl. Bil.</b>		5	5	0	100
Allah inancının insan hayatındaki yeri ve önemini yorumlar.		1	1	0	100
Allah ın varlığı ve birliği konusunda akli ve nakli delilleri analiz eder.		1	1	0	100
İsim ve sıfatlarının yansımalarıyla Allah'ı tanıır.		2	2	0	100
İnsanın Allah ile iribat yollarını fark eder.		1	1	0	100

		Soru	Doğru	Yanlış	Boş	Net	Başarı
Fizik		10	0	5	5	-1,25	% 0
Kimya		10	1	1	8	0,75	% 8
Biyoloji		10	2	7	1	0,25	% 3
<b>TYT Fen</b>		30	3	13	14	-0,25	% 0
Cevap Anahtarı	A	ABEDCEDECBCBDCBAEDEEEEAECACCECD					
Cevaplarınız		dbcb b aC a AaAdbecb					

		S	D	Y	B%
<b>Fizik</b>		10	0	5	0
Elektrik akımı, direnç ve potansiyel farkı kavramlarını açıklar.		2	0	1	0
Kati bir iletkenin direncinin bağlı olduğu değişkenleri analiz eder.		2	0	2	0
Elektrik Akımı, direnç ve potansiyel farkı arasındaki ilişkiyi analiz eder		5	0	2	0
<b>Kimya</b>		10	1	1	10
Kimyanın temel kanunlarını açıklar.		9	1	1	11
Mol kavramını açıklar.		1	0	0	0
<b>Biyoloji</b>		10	2	7	20
Mayozu açıklar.		9	2	6	22
Canlılarda hücre bölünmesinin gerekliliğini açıklar.		1	0	1	0



TEKİRDAĞ / ÇERKEZKÖY  
Trakya Anadolu Lisesi

10G - 526  
ESLEM COMAT

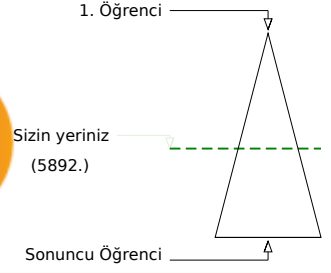
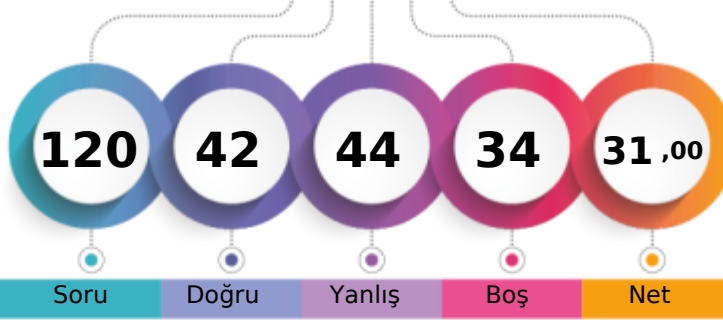

Şube	Kurum	İlçe	İl	Genel
Öğrenci Sıra No	20	200	487	5892 % 54,47
Sınava Katılan Öğrenci Sayısı	33	287	596	10817

	Soru	Doğru	Yanlış	Boş	Net	Başarı
<b>TYT Türkçe</b>	<b>30</b>	<b>17</b>	<b>10</b>	<b>3</b>	<b>14,50</b>	<b>% 48</b>
Cevap Anahtarı	A	DBCDBBCBACCEBEEACBEBACDEDED				
Cevaplarınız		badecad c bCEe EbACBEBACDEDED				

	S	D	Y	B%
<b>Türkçe</b>	<b>30</b>	<b>17</b>	<b>10</b>	<b>57</b>
"Dede Korkut Hikâyeleri"ni inceler ve genel özelliklerini kavrar.	4	2	2	50
Edebiyatın tarihte ilişkisini belirler.	4	2	2	50
Türk edebiyatını dönemlere ayırır.	2	0	2	0
Türkçenin tarihi gelişimini inceler.	4	2	1	50

	Soru	Doğru	Yanlış	Boş	Net	Başarı
<b>TYT Matematik</b>	<b>30</b>	<b>10</b>	<b>9</b>	<b>11</b>	<b>7,75</b>	<b>% 26</b>
Cevap Anahtarı	A	ECCDEBDBCEBABDCEADDBEDACCBCEB				
Cevaplarınız		ECbDE cB B eDCCADb aa b d				

	S	D	Y	B%
<b>Matematik-1</b>	<b>30</b>	<b>10</b>	<b>9</b>	<b>33</b>
Olayların gerçekleşme sayısını toplama ve çarpma yöntemlerini kullanarak hesaplar.	3	2	1	67
n çeşit nesne ile oluşturulabilecek r li dizilişlerin (permütasyonların) kaç farklı şekilde yapılabileceğini hesaplar.	12	6	3	50
n elemanlı bir kümenin r tane elemanın kaç farklı şekilde seçilebileceğini hesaplar.	10	1	3	10
Sınırlı sayıda tekrarlayan nesnelerin dizilişlerini (permütasyonlarını) açıklayarak problemler çözer.	2	1	1	50
Pascal üçgenini açıklar.	1	0	1	0
Binom açılımını yapar.	2	0	0	0

	Soru	Doğru	Yanlış	Boş	Net	Başarı
Tarih-1	10	4	4	2	3,00	% 30
Coğrafya-1	10	2	3	5	1,25	% 13
Felsefe	5	5	0	0	5,00	% 100
Din Kül. ve Ahl. Bil.	5	2	2	1	1,50	% 30
<b>TYT Sosyal</b>	<b>30</b>	<b>13</b>	<b>9</b>	<b>8</b>	<b>10,75</b>	<b>% 36</b>
Cevap Anahtarı	A	CDBCEADBDDBCEDDABEBABDECEBADC				
Cevaplarınız		dc d AeBDD Bcd b e ABDECE Acb				

	S	D	Y	B%
<b>Tarih-1</b>	<b>10</b>	<b>4</b>	<b>4</b>	<b>40</b>
Anadolu ya yapılan Türk göçlerinin sosyokültürel etkilerini analiz eder.	2	0	2	0
Anadolu daki ilk Türk siyasi teşekküllerinin birbirleriyle ve çevre devletlerle olan ilişkilerini uzlaşma ve çatışma bağla	4	1	1	25
İslam dünyasının korunması bağlamında Türkiye Selçuklu Devleti ve Eyyubi Devleti nin Haçlılarla yaptıkları mücadele	1	1	0	100
Türklerin Anadolu ya yerleşmeye başlaması ile Türkiye Selçuklu Devleti nin yıkılışı arasındaki süreçte meydana gele	1	0	1	0
Türklerin Anadolu da devletleşme sürecini etkileyen faktörleri açıklar.	2	2	0	100
<b>Coğrafya-1</b>	<b>10</b>	<b>2</b>	<b>3</b>	<b>20</b>
Dünya nın tektonik oluşumunu açıklar.	4	1	2	25
İç kuvvetleri; yer şekillerinin oluşum sürecine etkileri açısından açıklar.	4	1	0	25
Jeolojik zamanların özelliklerini tektonik olaylarla ilişkilendirerek açıklar.	1	0	1	0
Kayaçların özellikleri ile yeryüzü şekillerinin oluşum süreçlerini ilişkilendirir.	1	0	0	0
<b>Felsefe</b>	<b>5</b>	<b>5</b>	<b>0</b>	<b>100</b>
Felsefi düşüncenin özelliklerini açıklar.	3	3	0	100
Felsefenin anlamını açıklar.	2	2	0	100
<b>Din Kül. ve Ahl. Bil.</b>	<b>5</b>	<b>2</b>	<b>2</b>	<b>40</b>
Allah inancının insan hayatındaki yeri ve önemini yorumlar.	1	1	0	100
Allah ın varlığı ve birliği konusunda akli ve nakli delilleri analiz eder.	1	0	0	0
İsim ve sıfatlarının yansımalarıyla Allah'ı tanıır.	2	1	1	50
İnsanın Allah ile irtibat yollarını açıklar.	1	0	1	0

	Soru	Doğru	Yanlış	Boş	Net	Başarı
Fizik	10	0	10	0	-2,50	% 0
Kimya	10	1	5	4	-0,25	% 0
Biyoloji	10	1	1	8	0,75	% 8
<b>TYT Fen</b>	<b>30</b>	<b>2</b>	<b>16</b>	<b>12</b>	<b>-2,00</b>	<b>% 0</b>
Cevap Anahtarı	A	ABEDCEDECBCBDCAEDEEEEAECCECCD				
Cevaplarınız		babcdcedaedeac db E b				

	S	D	Y	B%
<b>Fizik</b>	<b>10</b>	<b>0</b>	<b>10</b>	<b>0</b>
Elektrik akımı, direnç ve potansiyel farkı kavramlarını açıklar.	2	0	2	0
Kati bir iletkenin direncinin bağlı olduğu değişkenleri analiz eder.	2	0	2	0
Elektrik Akımı, direnç ve potansiyel farkı arasındaki ilişkiyi analiz eder	5	0	5	0
<b>Kimya</b>	<b>10</b>	<b>1</b>	<b>5</b>	<b>10</b>
Kimyanın temel kanunlarını açıklar.	9	1	5	11
Mol kavramını açıklar.	1	0	0	0
<b>Biyoloji</b>	<b>10</b>	<b>1</b>	<b>1</b>	<b>10</b>
Mayozu açıklar.	9	1	1	11
Canlılarda hücre bölünmesinin gerekliliğini açıklar.	1	0	0	0

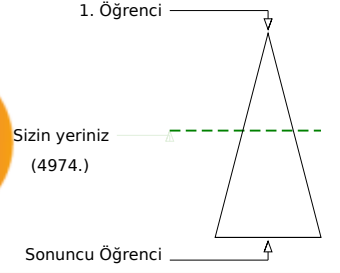
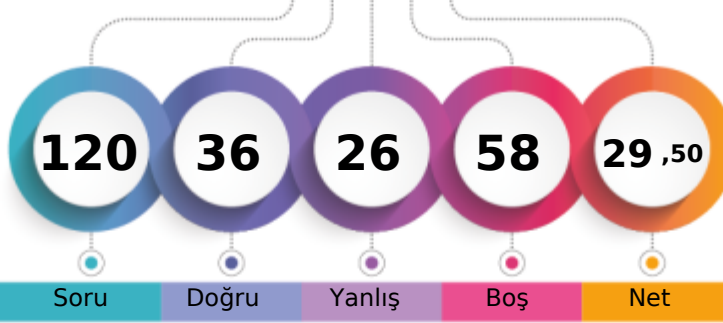

Soru Doğru Yanlış Boş Net

Şube Kurum İlçe İl Genel

Öğrenci Sıra No 15 151 151 436 4974 % 45,98

Sınava Katılan Öğrenci Sayısı 33 287 287 596 10817

		Soru	Doğru	Yanlış	Boş	Net	Başarı
<b>TYT Türkçe</b>		30	14	13	3	10,75	% 36
Cevap Anahtarı	A	DBCDBBCBACCEBEEACBEBACDEDED					
Cevaplarınız		ad eBdCedAb E dEacCeaBAeCDEDED					

		S	D	Y	B%
<b>Türkçe</b>		30	14	13	47
"Dede Korkut Hikâyeleri"ni inceler ve genel özelliklerini kavrar.		4	2	2	50
Edebiyatın tarihte ilişkisini belirler.		4	1	2	25
Türk edebiyatını dönemlere ayırır.		2	1	1	50
Türkçenin tarihi gelişimini inceler.		4	2	2	50

		Soru	Doğru	Yanlış	Boş	Net	Başarı
<b>TYT Matematik</b>		30	19	3	8	18,25	% 61
Cevap Anahtarı	A	ECCDEBDBCEBBDCEADDBEDACCBCEB					
Cevaplarınız		ECC EB BC BABDCEADDBabA e C					

		S	D	Y	B%
<b>Matematik-1</b>		30	19	3	63
Olayların gerçekleşme sayısını toplama ve çarpma yöntemlerini kullanarak hesaplar.		3	3	0	100
n çeşit nesne ile oluşturulabilecek r li dizilişlerin (permütasyonların) kaç farklı şekilde yapılabileceğini hesaplar.		12	8	1	67
n elemanlı bir kümenin r tane elemanın kaç farklı şekilde seçilebileceğini hesaplar.		10	5	2	50
Sınırlı sayıda tekrarlayan nesnelerin dizilişlerini (permütasyonlarını) açıklayarak problemler çözer.		2	2	0	100
Pascal üçgenini açıklar.		1	1	0	100
Binom açılımını yapar.		2	0	0	0

		Soru	Doğru	Yanlış	Boş	Net	Başarı
<b>TYT Sosyal</b>		30	0	0	30	0,00	% 0
Cevap Anahtarı	A	CDBCEADBDDBCEDDABEBABDECEBADC					
Cevaplarınız							

		Soru	Doğru	Yanlış	Boş	Net	Başarı
Fizik		10	2	5	3	0,75	% 8
Kimya		10	1	5	4	-0,25	% 0
Biyoloji		10	0	0	10	0,00	% 0
<b>TYT Fen</b>		30	3	10	17	0,50	% 2
Cevap Anahtarı	A	ABEDCEDECBCBDCAEDEEEEAACAECED					
Cevaplarınız		Ecb DaaeeBa db d					

		S	D	Y	B%
<b>Fizik</b>		10	2	5	20
Elektrik akımı, direnç ve potansiyel farkı kavramlarını açıklar.		2	0	0	0
Kati bir iletkenin direncinin bağlı olduğu değişkenleri analiz eder.		2	1	1	50
Elektrik Akımı, direnç ve potansiyel farkı arasındaki ilişkiyi analiz eder		5	1	3	20
		1	0	1	0
<b>Kimya</b>		10	1	5	10
Kimyanın temel kanunlarını açıklar.		9	1	4	11
Mol kavramını açıklar.		1	0	1	0
<b>Biyoloji</b>		10	0	0	0
Mayozu açıklar.		9	0	0	0
Canlılarda hücre bölünmesinin gerekliliğini açıklar.		1	0	0	0

TEKİRDAĞ / ÇERKEZKÖY  
Trakya Anadolu Lisesi

10G - 469  
GÜLEFŞAN KAYA

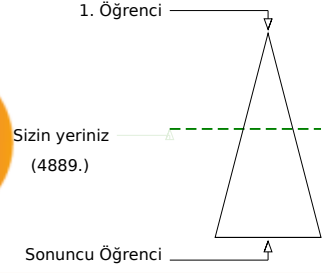
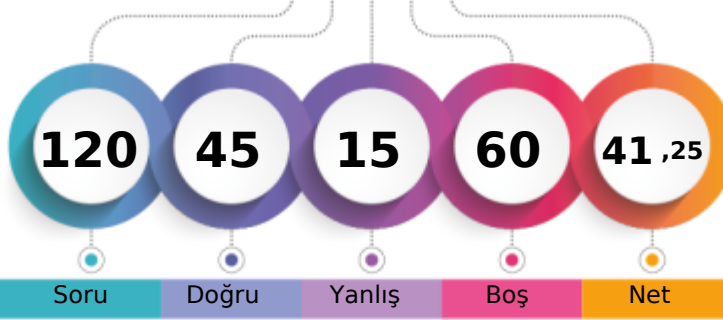

Soru Doğru Yanlış Boş Net

Şube Kurum İlçe İl Genel

Öğrenci Sıra No 13 142 142 427 4889 % 45,20

Sınava Katılan Öğrenci Sayısı 33 287 287 596 10817

		Soru	Doğru	Yanlış	Boş	Net	Başarı
<b>TYT Türkçe</b>		30	12	7	11	10,25	% 34
Cevap Anahtarı	A	DBCDBBCBACCEBEEBACBEBACDEDED					
Cevaplarınız		caC Bca dA CEd a CCDEDED					

S	D	Y	B%
30	12	7	40
16	8	4	50
4	0	2	0
4	2	0	50
2	1	1	50
4	1	0	25

**Türkçe**

\*Dede Korkut Hikâyeleri'ni inceler ve genel özelliklerini kavrar.  
Edebiyatın tarihte ilişkisini belirler.  
Türk edebiyatını dönemlere ayırır.  
Türkçenin tarihi gelişimini inceler.

		Soru	Doğru	Yanlış	Boş	Net	Başarı
<b>TYT Matematik</b>		30	11	1	18	10,75	% 36
Cevap Anahtarı	A	ECCDEBDBCEBABDCEADDBEDACCBCEB					
Cevaplarınız		ECDE DBC Cc DD					

S	D	Y	B%
30	11	1	37
3	3	0	100
12	5	0	42
10	3	0	30
2	0	1	0
1	0	0	0
2	0	0	0

**Matematik-1**

Olayların gerçekleşme sayısını toplama ve çarpma yöntemlerini kullanarak hesaplar.  
n çeşit nesne ile oluşturulabilecek r li dizilişlerin (permütasyonların) kaç farklı şekilde yapılabileceğini hesaplar.  
n elemanlı bir kümenin r tane elemanın kaç farklı şekilde seçilebileceğini hesaplar.  
Sınırlı sayıda tekrarlayan nesnelerin dizilişlerini (permütasyonlarını) açıklayarak problemler çözer.  
Pascal üçgenini açıklar.  
Binom açılımını yapar.

Soru	Doğru	Yanlış	Boş	Net	Başarı	
Tarih-1	10	6	1	3	5,75	% 58
Coğrafya-1	10	3	2	5	2,50	% 25
Felsefe	5	5	0	0	5,00	% 100
Din Kül. ve Ahl. Bil.	5	4	1	0	3,75	% 75
<b>TYT Sosyal</b>	<b>30</b>	<b>18</b>	<b>4</b>	<b>8</b>	<b>17,00</b>	<b>% 57</b>
Cevap Anahtarı	A	CDBCEADBDDBCEDDABEBABDECEBADC				
Cevaplarınız		C C cDBDD C a EcABDECaBADc				

S	D	Y	B%
10	6	1	60
2	1	0	50
4	2	0	50
1	0	1	0
1	1	0	100
2	2	0	100
10	3	2	30
4	2	0	50
4	1	1	25
1	0	0	0
1	0	1	0
5	5	0	100
3	3	0	100
2	2	0	100
5	4	1	80
1	0	1	0
1	1	0	100
2	2	0	100
1	1	0	100

**Tarih-1**

Anadolu ya yapılan Türk göçlerinin sosyokültürel etkilerini analiz eder.  
Anadolu daki ilk Türk siyasi teşekküllerinin birbirleriyle ve çevre devletlerle olan ilişkilerini uzlaşma ve çatışma bağla  
İslam dünyasının korunması bağlamında Türkiye Selçuklu Devleti ve Eyyubi Devleti nin Haçlılarla yaptıkları mücadele  
Türklerin Anadolu ya yerleşmeye başlaması ile Türkiye Selçuklu Devleti nin yıkılışı arasındaki süreçte meydana gele  
Türklerin Anadolu da devletleşme sürecini etkileyen faktörleri açıklar.

**Coğrafya-1**

Dünya nın tektonik oluşumunu açıklar.  
İç kuvvetleri; yer şekillerinin oluşum sürecine etkileri açısından açıklar.  
Jeolojik zamanların özelliklerini tektonik olaylarla ilişkilendirerek açıklar.  
Kayaçların özellikleri ile yeryüzü şekillerinin oluşum süreçlerini ilişkilendirir.

**Felsefe**

Felsefi düşüncenin özelliklerini açıklar.  
Felsefenin anlamını açıklar.

**Din Kül. ve Ahl. Bil.**

Allah inancının insan hayatındaki yeri ve önemini yorumlar.  
Allah ın varlığı ve birliği konusunda aklı ve nakli delilleri analiz eder.  
İsim ve sıfatlarının yansımalarıyla Allah'ı tanıır.  
İnsanın Allah ile iribat yollarını açıklar.

Soru	Doğru	Yanlış	Boş	Net	Başarı	
Fizik	10	2	3	5	1,25	% 13
Kimya	10	1	0	9	1,00	% 10
Biyoloji	10	1	0	9	1,00	% 10
<b>TYT Fen</b>	<b>30</b>	<b>4</b>	<b>3</b>	<b>23</b>	<b>3,25</b>	<b>% 11</b>
Cevap Anahtarı	A	ABEDCEDECBCBDCAEDEEEEAECCECCD				
Cevaplarınız		d E Cdc B A				

S	D	Y	B%
10	2	3	20
2	0	1	0
2	1	0	50
5	1	2	20
1	0	0	0
10	1	0	10
9	1	0	11
1	0	0	0
10	1	0	10
9	1	0	11
1	0	0	0

**Fizik**

Elektrik akımı, direnç ve potansiyel farkı kavramlarını açıklar.  
Kati bir iletkenin direncinin bağlı olduğu değişkenleri analiz eder.  
Elektrik Akımı, direnç ve potansiyel farkı arasındaki ilişkiyi analiz eder

**Kimya**

Kimyanın temel kanunlarını açıklar.  
Mol kavramını açıklar.

**Biyoloji**

Mayozu açıklar.  
Canlılarda hücre bölünmesinin gerekliliğini açıklar.

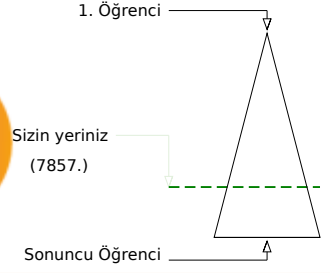
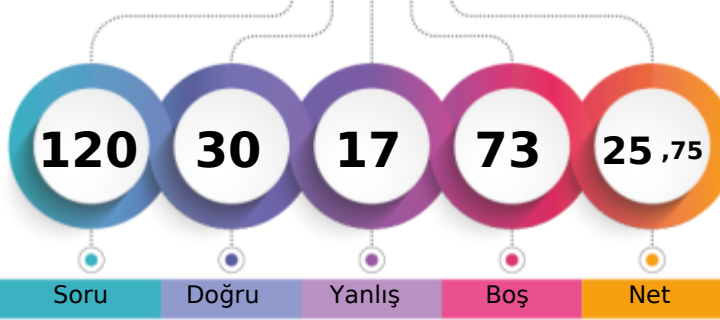

Şube	Kurum	İlçe	İl	Genel
Öğrenci Sıra No	31	266	266	7857 % 72,64
Sınava Katılan Öğrenci Sayısı	33	287	287	10817

Soru	Doğru	Yanlış	Boş	Net	Başarı	
<b>TYT Türkçe</b>	<b>30</b>	<b>12</b>	<b>5</b>	<b>13</b>	<b>10,75</b>	<b>% 36</b>
Cevap Anahtarı	B	BCDBDBCCABCECEBEACEEBBABCDCEDDE				
Cevaplarınız		A b d	BEAe	bBA	CDdEDE	

S	D	Y	B%	
<b>Türkçe</b>	<b>30</b>	<b>12</b>	<b>5</b>	<b>40</b>
"Dede Korkut Hikâyeleri"ni inceler ve genel özelliklerini kavrar.	4	2	0	50
Edebiyatın tarihle ilişkisini belirler.	4	1	1	25
Türk edebiyatını dönemlere ayırır.	16	7	3	44
Türkçenin tarihi gelişimini inceler.	4	2	1	50

Soru	Doğru	Yanlış	Boş	Net	Başarı	
<b>TYT Matematik</b>	<b>30</b>	<b>1</b>	<b>3</b>	<b>26</b>	<b>0,25</b>	<b>% 1</b>
Cevap Anahtarı	B	CEDECDBBBACEBCDDDEAEDBCACBCBBE				
Cevaplarınız		a a a		E		

S	D	Y	B%	
<b>Matematik-1</b>	<b>30</b>	<b>1</b>	<b>3</b>	<b>3</b>
Olayların gerçekleşme sayısını toplama ve çarpma yöntemlerini kullanarak hesaplar.	3	0	1	0
n çeşit nesne ile oluşturulabilecek r li dizilişlerin (permütasyonların) kaç farklı şekilde yapılabileceğini hesaplar.	12	0	2	0
n elemanlı bir kümenin r tane elemanın kaç farklı şekilde seçilebileceğini hesaplar.	10	0	0	0
Sınırlı sayıda tekrarlayan nesnelerin dizilişlerini (permütasyonlarını) açıklayarak problemler çözer.	2	1	0	50
Pascal üçgenini açıklar.	1	0	0	0
Binom açılımını yapar.	2	0	0	0

Soru	Doğru	Yanlış	Boş	Net	Başarı	
<b>Tarih-1</b>	<b>10</b>	<b>5</b>	<b>1</b>	<b>4</b>	<b>4,75</b>	<b>% 48</b>
<b>Coğrafya-1</b>	<b>10</b>	<b>2</b>	<b>1</b>	<b>7</b>	<b>1,75</b>	<b>% 18</b>
<b>Felsefe</b>	<b>5</b>	<b>2</b>	<b>1</b>	<b>2</b>	<b>1,75</b>	<b>% 35</b>
<b>Din Kül. ve Ahl. Bil.</b>	<b>5</b>	<b>2</b>	<b>3</b>	<b>0</b>	<b>1,25</b>	<b>% 25</b>
<b>TYT Sosyal</b>	<b>30</b>	<b>11</b>	<b>6</b>	<b>13</b>	<b>9,50</b>	<b>% 32</b>
Cevap Anahtarı	B	BCCDAEDBDDDDCEAEBBADBECECAD				
Cevaplarınız		CD	aBDD	DC d	AD	bcaCAb

S	D	Y	B%	
<b>Tarih-1</b>	<b>10</b>	<b>5</b>	<b>1</b>	<b>50</b>
Anadolu daki ilk Türk siyasi teşekküllerinin birbirleriyle ve çevre devletlerle olan ilişkilerini uzlaşma ve çatışma bağla	4	1	0	25
Anadolu ya yapılan Türk göçlerinin sosyokültürel etkilerini analiz eder.	2	2	0	100
İslam dünyasının korunması bağlamında Türkiye Selçuklu Devleti ve Eyyubi Devleti nin Haçlılarla yaptıkları mücadeleyi	1	0	0	0
Türklerin Anadolu ya yerleşmeye başlaması ile Türkiye Selçuklu Devleti nin yıkılışı arasındaki süreçte meydana gele	1	0	1	0
Türklerin Anadolu da devletleşme sürecini etkileyen faktörleri açıklar.	2	2	0	100
<b>Coğrafya-1</b>	<b>10</b>	<b>2</b>	<b>1</b>	<b>20</b>
İç kuvvetleri; yer şekillerinin oluşum sürecine etkileri açısından açıklar.	4	0	1	0
Dünya nın tektonik oluşumunu açıklar.	4	2	0	50
Kayaçların özellikleri ile yeryüzü şekillerinin oluşum süreçlerini ilişkilendirir.	1	0	0	0
Jeolojik zamanların özelliklerini tektonik olaylarla ilişkilendirerek açıklar.	1	0	0	0
<b>Felsefe</b>	<b>5</b>	<b>2</b>	<b>1</b>	<b>40</b>
Felsefi düşüncenin özelliklerini açıklar.	3	1	0	33
Felsefenin anlamını açıklar.	2	1	1	50
<b>Din Kül. ve Ahl. Bil.</b>	<b>5</b>	<b>2</b>	<b>3</b>	<b>40</b>
Allah ın varlığı ve birliği konusunda akli ve nakli delilleri analiz eder.	1	0	1	0
Allah ın insan hayatındaki yeri ve önemini yorumlar.	1	0	1	0
İnsanın Allah ile irtibat yollarını fark eder.	1	1	0	100
İsim ve sıfatlarının yansımalarıyla Allah'ı tanıır.	2	1	1	50

Soru	Doğru	Yanlış	Boş	Net	Başarı	
<b>Fizik</b>	<b>10</b>	<b>0</b>	<b>0</b>	<b>10</b>	<b>0,00</b>	<b>% 0</b>
<b>Kimya</b>	<b>10</b>	<b>0</b>	<b>0</b>	<b>10</b>	<b>0,00</b>	<b>% 0</b>
<b>Biyoloji</b>	<b>10</b>	<b>6</b>	<b>3</b>	<b>1</b>	<b>5,25</b>	<b>% 53</b>
<b>TYT Fen</b>	<b>30</b>	<b>6</b>	<b>3</b>	<b>21</b>	<b>5,25</b>	<b>% 18</b>
Cevap Anahtarı	B	EABEDDCCEBBCCDAEDEEECEAAACEDEC				
Cevaplarınız				E	cAACbeEC	

S	D	Y	B%	
<b>Fizik</b>	<b>10</b>	<b>0</b>	<b>0</b>	<b>0</b>
Katı bir iletkenin direncinin bağlı olduğu değişkenleri analiz eder.	2	0	0	0
Elektrik akımı, direnç ve potansiyel farkı kavramlarını açıklar.	2	0	0	0
Elektrik Akımı, direnç ve potansiyel farkı arasındaki ilişkiyi analiz eder	5	0	0	0
<b>Kimya</b>	<b>10</b>	<b>0</b>	<b>0</b>	<b>0</b>
Kimyanın temel kanunlarını açıklar.	9	0	0	0
Mol kavramını açıklar.	1	0	0	0
<b>Biyoloji</b>	<b>10</b>	<b>6</b>	<b>3</b>	<b>60</b>
Mayozu açıklar.	9	5	3	56
Canlılarda hücre bölünmesinin gerekliliğini açıklar.	1	1	0	100

TEKİRDAĞ / ÇERKEZKÖY  
Trakya Anadolu Lisesi

10G - 513  
İKBAL ÖZTÜRK

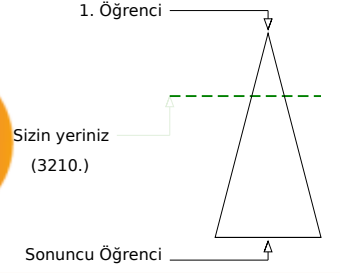
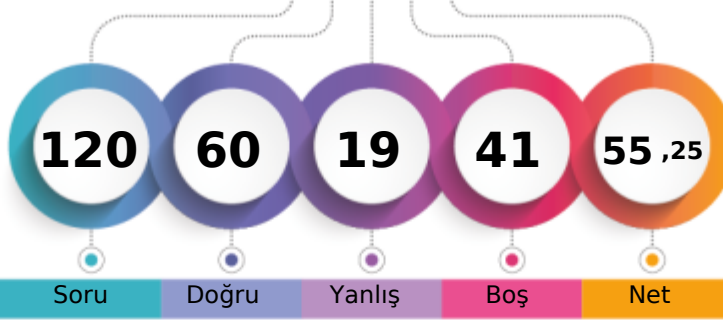

Şube	Kurum	İlçe	İl	Genel
Öğrenci Sıra No	3	52	52	3210 % 29,68
Sınava Katılan Öğrenci Sayısı	33	287	287	596 10817

	Soru	Doğru	Yanlış	Boş	Net	Başarı
<b>TYT Türkçe</b>	30	25	4	1	24,00	% 80
Cevap Anahtarı	A	DBCDBBCBACCEBEEACBEBACDEDED				
Cevaplarınız		DBCeBa BCAbCEBEEACBEBAdCDEDED				

	S	D	Y	B%
<b>Türkçe</b>	30	25	4	83
	16	15	1	94
"Dede Korkut Hikâyeleri"ni inceler ve genel özelliklerini kavrar.	4	3	0	75
Edebiyatın tarihte ilişkisini belirler.	4	2	2	50
Türk edebiyatını dönemlere ayırır.	2	2	0	100
Türkçenin tarihi gelişimini inceler.	4	3	1	75

	Soru	Doğru	Yanlış	Boş	Net	Başarı
<b>TYT Matematik</b>	30	6	3	21	5,25	% 18
Cevap Anahtarı	A	ECCDEBDBCEBBDCEADDBEDACCBCEB				
Cevaplarınız		EC E d B C c dE				

	S	D	Y	B%
<b>Matematik-1</b>	30	6	3	20
Olayların gerçekleşme sayısını toplama ve çarpma yöntemlerini kullanarak hesaplar.	3	2	0	67
n çeşit nesne ile oluşturulabilecek r li dizilişlerin (permütasyonların) kaç farklı şekilde yapılabileceğini hesaplar.	12	3	0	25
n elemanlı bir kümenin r tane elemanın kaç farklı şekilde seçilebileceğini hesaplar.	10	0	2	0
Sınırlı sayıda tekrarlayan nesnelerin dizilişlerini (permütasyonlarını) açıklayarak problemler çözer.	2	0	0	0
Pascal üçgenini açıklar.	1	0	1	0
Binom açılımını yapar.	2	1	0	50

	Soru	Doğru	Yanlış	Boş	Net	Başarı
Tarih-1	10	8	2	0	7,50	% 75
Coğrafya-1	10	5	3	2	4,25	% 43
Felsefe	5	5	0	0	5,00	% 100
Din Kül. ve Ahl. Bil.	5	3	0	2	3,00	% 60
<b>TYT Sosyal</b>	30	21	5	4	19,75	% 66
Cevap Anahtarı	A	CDBCEADBDDBCEDDABEBABDECEBADC				
Cevaplarınız		dDBaEADBDDcCaD c EBABDEC BA C				

	S	D	Y	B%
<b>Tarih-1</b>	10	8	2	80
Anadolu ya yapılan Türk göçlerinin sosyokültürel etkilerini analiz eder.	2	1	1	50
Anadolu daki ilk Türk siyasi teşekküllerinin birbirleriyle ve çevre devletlerle olan ilişkilerini uzlaşma ve çatışma bağla	4	3	1	75
İslam dünyasının korunması bağlamında Türkiye Selçuklu Devleti ve Eyyubi Devleti nin Haçlılarla yaptıkları mücadele	1	1	0	100
Türklerin Anadolu ya yerleşmeye başlaması ile Türkiye Selçuklu Devleti nin yıkılışı arasındaki süreçte meydana gele	1	1	0	100
Türklerin Anadolu da devletleşme sürecini etkileyen faktörleri açıklar.	2	2	0	100
<b>Coğrafya-1</b>	10	5	3	50
Dünya nın tektonik oluşumunu açıklar.	4	2	0	50
İç kuvvetleri; yer şekillerinin oluşum sürecine etkileri açısından açıklar.	4	2	2	50
Jeolojik zamanların özelliklerini tektonik olaylarla ilişkilendirerek açıklar.	1	0	1	0
Kayaçların özellikleri ile yeryüzü şekillerinin oluşum süreçlerini ilişkilendirir.	1	1	0	100
<b>Felsefe</b>	5	5	0	100
Felsefi düşüncenin özelliklerini açıklar.	3	3	0	100
Felsefenin anlamını açıklar.	2	2	0	100
<b>Din Kül. ve Ahl. Bil.</b>	5	3	0	60
Allah inancının insan hayatındaki yeri ve önemini yorumlar.	1	0	0	0
Allah ın varlığı ve birliği konusunda akli ve nakli delilleri analiz eder.	1	1	0	100
İsim ve sıfatlarının yansımalarıyla Allah'ı tanıır.	2	1	0	50
İnsanın Allah ile iribat yollarını fark eder.	1	1	0	100

	Soru	Doğru	Yanlış	Boş	Net	Başarı
Fizik	10	1	2	7	0,50	% 5
Kimya	10	0	2	8	-0,50	% 0
Biyoloji	10	7	3	0	6,25	% 63
<b>TYT Fen</b>	30	8	7	15	6,25	% 21
Cevap Anahtarı	A	ABEDCEDECBCBDCAEDEEEEAACECCED				
Cevaplarınız		b b E d b EcACAEeCEa				

	S	D	Y	B%
<b>Fizik</b>	10	1	2	10
Elektrik akımı, direnç ve potansiyel farkı kavramlarını açıklar.	2	0	1	0
Kati bir iletkenin direncinin bağlı olduğu değişkenleri analiz eder.	2	0	1	0
Elektrik Akımı, direnç ve potansiyel farkı arasındaki ilişkiyi analiz eder	5	1	0	20
<b>Kimya</b>	10	0	2	0
Kimyanın temel kanunlarını açıklar.	9	0	2	0
Mol kavramını açıklar.	1	0	0	0
<b>Biyoloji</b>	10	7	3	70
Mayozu açıklar.	9	7	2	78
Canlılarda hücre bölünmesinin gerekliliğini açıklar.	1	0	1	0

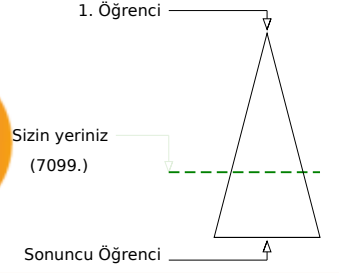
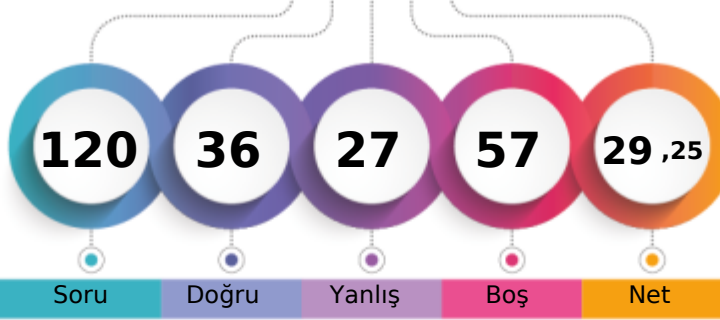

Şube	Kurum	İlçe	İl	Genel
Öğrenci Sıra No	29	251	545	7099
Sınava Katılan Öğrenci Sayısı	33	287	596	10817
				% 65,63

	Soru	Doğru	Yanlış	Boş	Net	Başarı
<b>TYT Türkçe</b>	30	15	4	11	14,00	% 47
Cevap Anahtarı	A	DBCDBBCBACCEBEEACBEBACDEDED				
Cevaplarınız		b CeB a E EE A BaB CCDEDED				

	S	D	Y	B%
<b>Türkçe</b>	30	15	4	50
"Dede Korkut Hikâyeleri"ni inceler ve genel özelliklerini kavrar.	4	1	0	25
Edebiyatın tarihte ilişkisini belirler.	4	3	1	75
Türk edebiyatını dönemlere ayırır.	2	1	0	50
Türkçenin tarihi gelişimini inceler.	4	2	0	50

	Soru	Doğru	Yanlış	Boş	Net	Başarı
<b>TYT Matematik</b>	30	2	5	23	0,75	% 3
Cevap Anahtarı	A	ECCDEBDBCEBBDCEADDBEDACCBCEB				
Cevaplarınız		e E c e a D a				

	S	D	Y	B%
<b>Matematik-1</b>	30	2	5	7
Olayların gerçekleşme sayısını toplama ve çarpma yöntemlerini kullanarak hesaplar.	3	0	1	0
n çeşit nesne ile oluşturulabilecek r li dizilişlerin (permütasyonların) kaç farklı şekilde yapılabileceğini hesaplar.	12	1	2	8
n elemanlı bir kümenin r tane elemanın kaç farklı şekilde seçilebileceğini hesaplar.	10	1	2	10
Sınırlı sayıda tekrarlayan nesnelerin dizilişlerini (permütasyonlarını) açıklayarak problemler çözer.	2	0	0	0
Pascal üçgenini açıklar.	1	0	0	0
Binom açılımını yapar.	2	0	0	0

	Soru	Doğru	Yanlış	Boş	Net	Başarı
Tarih-1	10	4	3	3	3,25	% 33
Coğrafya-1	10	2	7	1	0,25	% 3
Felsefe	5	3	1	1	2,75	% 55
Din Kül. ve Ahl. Bil.	5	4	1	0	3,75	% 75
<b>TYT Sosyal</b>	30	13	12	5	10,00	% 33
Cevap Anahtarı	A	CDBCEADBDDBCEDDABEBABDECEBADC				
Cevaplarınız		e b ADBDeedaEde adaA DaCEBAbC				

	S	D	Y	B%
<b>Tarih-1</b>	10	4	3	40
Anadolu ya yapılan Türk göçlerinin sosyokültürel etkilerini analiz eder.	2	0	1	0
Anadolu daki ilk Türk siyasi teşekküllerinin birbirleriyle ve çevre devletlerle olan ilişkilerini uzlaşma ve çatışma bağla	4	1	1	25
İslam dünyasının korunması bağlamında Türkiye Selçuklu Devleti ve Eyyubi Devleti nin Haçlılarla yaptıkları mücadele	1	1	0	100
Türklerin Anadolu ya yerleşmeye başlaması ile Türkiye Selçuklu Devleti nin yıkılışı arasındaki süreçte meydana gele	1	1	0	100
Türklerin Anadolu da devletleşme sürecini etkileyen faktörleri açıklar.	2	1	1	50
<b>Coğrafya-1</b>	10	2	7	20
Dünya nın tektonik oluşumunu açıklar.	4	0	4	0
İç kuvvetleri; yer şekillerinin oluşum sürecine etkileri açısından açıklar.	4	0	3	0
Jeolojik zamanların özelliklerini tektonik olaylarla ilişkilendirerek açıklar.	1	1	0	100
Kayaçların özellikleri ile yeryüzü şekillerinin oluşum süreçlerini ilişkilendirir.	1	1	0	100
<b>Felsefe</b>	5	3	1	60
Felsefi düşüncenin özelliklerini açıklar.	3	1	1	33
Felsefenin anlamını açıklar.	2	2	0	100
<b>Din Kül. ve Ahl. Bil.</b>	5	4	1	80
Allah inancının insan hayatındaki yeri ve önemini yorumlar.	1	1	0	100
Allah ın varlığı ve birliği konusunda akli ve nakli delilleri analiz eder.	1	1	0	100
İsim ve sıfatlarının yansımalarıyla Allah'ı tanıır.	2	1	1	50
İnsanın Allah ile iribat yollarını fark eder.	1	1	0	100

	Soru	Doğru	Yanlış	Boş	Net	Başarı
Fizik	10	1	4	5	0,00	% 0
Kimya	10	0	1	9	-0,25	% 0
Biyoloji	10	5	1	4	4,75	% 48
<b>TYT Fen</b>	30	6	6	18	4,50	% 15
Cevap Anahtarı	A	ABEDCEDECBCBDCAEDEEEEAECCECCD				
Cevaplarınız		A bee b b E CA C Ee				

	S	D	Y	B%
<b>Fizik</b>	10	1	4	10
Elektrik akımı, direnç ve potansiyel farkı kavramlarını açıklar.	2	1	0	50
Kati bir iletkenin direncinin bağlı olduğu değişkenleri analiz eder.	2	0	2	0
Elektrik Akımı, direnç ve potansiyel farkı arasındaki ilişkiyi analiz eder	5	0	2	0
<b>Kimya</b>	10	0	1	0
Kimyanın temel kanunlarını açıklar.	9	0	1	0
Mol kavramını açıklar.	1	0	0	0
<b>Biyoloji</b>	10	5	1	50
Mayozu açıklar.	9	4	1	44
Canlılarda hücre bölünmesinin gerekliliğini açıklar.	1	1	0	100

TEKİRDAĞ / ÇERKEZKÖY  
Trakya Anadolu Lisesi

10G - 622  
KADER ÇAĞLAYAN

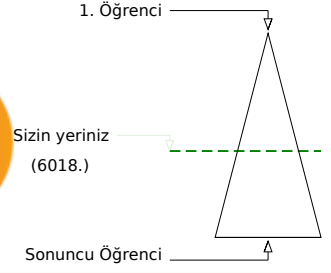
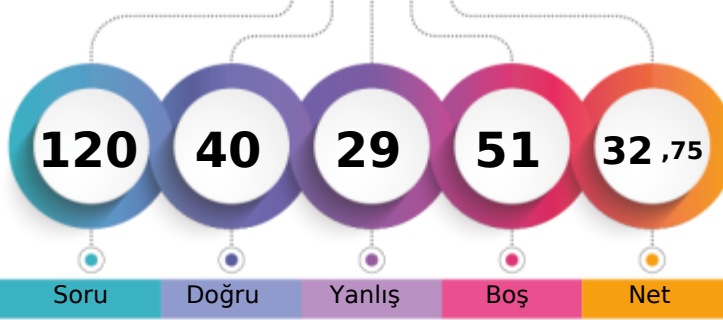

Soru Doğru Yanlış Boş Net

	Şube	Kurum	İlçe	İl	Genel
Öğrenci Sıra No	21	207	207	496	6018 % 55,63
Sınava Katılan Öğrenci Sayısı	33	287	287	596	10817

	Soru	Doğru	Yanlış	Boş	Net	Başarı
<b>TYT Türkçe</b>	30	15	11	4	12,25	% 41
Cevap Anahtarı	A	DBCDBBCBACCEBEEACBEBACDDEDED				
Cevaplarınız		bBeDBcd C CbBdEabCeaeACCD DED				

	S	D	Y	B%
<b>Türkçe</b>	30	15	11	50
"Dede Korkut Hikâyeleri"ni inceler ve genel özelliklerini kavrar.	4	2	2	50
Edebiyatın tarihte ilişkisini belirler.	4	3	1	75
Türk edebiyatını dönemlere ayırır.	2	1	1	50
Türkçenin tarihi gelişimini inceler.	4	0	2	0

	Soru	Doğru	Yanlış	Boş	Net	Başarı
<b>TYT Matematik</b>	30	8	4	18	7,00	% 23
Cevap Anahtarı	A	ECCDEBDBCEBABBDBCEADDBEDACCBCEB				
Cevaplarınız		ECbDE cBC B C c b				

	S	D	Y	B%
<b>Matematik-1</b>	30	8	4	27
Olayların gerçekleşme sayısını toplama ve çarpma yöntemlerini kullanarak hesaplar.	3	2	1	67
n çeşit nesne ile oluşturulabilecek r li dizilişlerin (permütasyonların) kaç farklı şekilde yapılabileceğini hesaplar.	12	5	1	42
n elemanlı bir kümenin r tane elemanın kaç farklı şekilde seçilebileceğini hesaplar.	10	1	2	10
Sınırlı sayıda tekrarlayan nesnelerin dizilişlerini (permütasyonlarını) açıklayarak problemler çözer.	2	0	0	0
Pascal üçgenini açıklar.	1	0	0	0
Binom açılımını yapar.	2	0	0	0

	Soru	Doğru	Yanlış	Boş	Net	Başarı
Tarih-1	10	5	4	1	4,00	% 40
Coğrafya-1	10	2	1	7	1,75	% 18
Felsefe	5	5	0	0	5,00	% 100
Din Kül. ve Ahl. Bil.	5	3	1	1	2,75	% 55
<b>TYT Sosyal</b>	30	15	6	9	13,50	% 45
Cevap Anahtarı	A	CDBCEADBDDBCEDDABEBABDECEBADC				
Cevaplarınız		dDBe AcBDe Ae BABDECaBa C				

	S	D	Y	B%
<b>Tarih-1</b>	10	5	4	50
Anadolu ya yapılan Türk göçlerinin sosyokültürel etkilerini analiz eder.	2	1	1	50
Anadolu daki ilk Türk siyasi teşekküllerinin birbirleriyle ve çevre devletlerle olan ilişkilerini uzlaşma ve çatışma bağla	4	2	1	50
İslam dünyasının korunması bağlamında Türkiye Selçuklu Devleti ve Eyyubi Devleti nin Haçlılarla yaptıkları mücadele	1	1	0	100
Türklerin Anadolu ya yerleşmeye başlaması ile Türkiye Selçuklu Devleti nin yıkılışı arasındaki süreçte meydana gele	1	0	1	0
Türklerin Anadolu da devletleşme sürecini etkileyen faktörleri açıklar.	2	1	1	50
<b>Coğrafya-1</b>	10	2	1	20
Dünya nın tektonik oluşumunu açıklar.	4	0	1	0
İç kuvvetleri; yer şekillerinin oluşum sürecine etkileri açısından açıklar.	4	2	0	50
Jeolojik zamanların özelliklerini tektonik olaylarla ilişkilendirerek açıklar.	1	0	0	0
Kayaçların özellikleri ile yeryüzü şekillerinin oluşum süreçlerini ilişkilendirir.	1	0	0	0
<b>Felsefe</b>	5	5	0	100
Felsefi düşüncenin özelliklerini açıklar.	3	3	0	100
Felsefenin anlamını açıklar.	2	2	0	100
<b>Din Kül. ve Ahl. Bil.</b>	5	3	1	60
Allah inancının insan hayatındaki yeri ve önemini yorumlar.	1	0	1	0
Allah ın varlığı ve birliği konusunda akli ve nakli delilleri analiz eder.	1	1	0	100
İsim ve sıfatlarının yansımalarıyla Allah'ı tanıır.	2	1	0	50
İnsanın Allah ile iribat yollarını fark eder.	1	1	0	100

	Soru	Doğru	Yanlış	Boş	Net	Başarı
Fizik	10	1	6	3	-0,50	% 0
Kimya	10	0	0	10	0,00	% 0
Biyoloji	10	1	2	7	0,50	% 5
<b>TYT Fen</b>	30	2	8	20	0,00	% 0
Cevap Anahtarı	A	ABEDCEDECBCBDCAEDEEEEAACECCED				
Cevaplarınız		b Ecbacd A b a				

	S	D	Y	B%
<b>Fizik</b>	10	1	6	10
Elektrik akımı, direnç ve potansiyel farkı kavramlarını açıklar.	2	0	1	0
Kati bir iletkenin direncinin bağlı olduğu değişkenleri analiz eder.	2	1	1	50
Elektrik Akımı, direnç ve potansiyel farkı arasındaki ilişkiyi analiz eder	5	0	4	0
<b>Kimya</b>	10	0	0	0
Kimyanın temel kanunlarını açıklar.	9	0	0	0
Mol kavramını açıklar.	1	0	0	0
<b>Biyoloji</b>	10	1	2	10
Mayozu açıklar.	9	1	1	11
Canlılarda hücre bölünmesinin gerekliliğini açıklar.	1	0	1	0

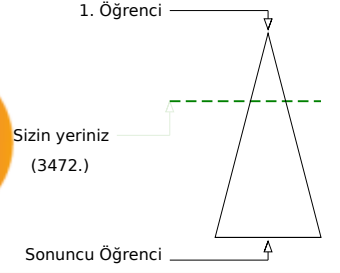
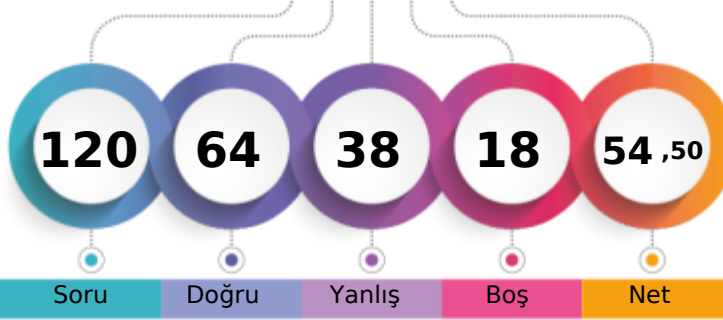

Şube	Kurum	İlçe	İl	Genel
Öğrenci Sıra No	5	66	341	3472 % 32,10
Sınava Katılan Öğrenci Sayısı	33	287	596	10817

	Soru	Doğru	Yanlış	Boş	Net	Başarı
<b>TYT Türkçe</b>	<b>30</b>	<b>17</b>	<b>11</b>	<b>2</b>	<b>14,25</b>	<b>% 48</b>
Cevap Anahtarı	B	BCDBDBCCABCECEBEACEEBBABCDCEDDE				
Cevaplarınız		BCbBeBdCbBeECddEedaE ABdDC DDE				

	S	D	Y	B%
<b>Türkçe</b>	<b>30</b>	<b>17</b>	<b>11</b>	<b>57</b>
"Dede Korkut Hikâyeleri"ni inceler ve genel özelliklerini kavrar.	4	2	1	50
Edebiyatın tarihle ilişkisini belirler.	4	3	1	75
Türk edebiyatını dönemlere ayırır.	16	10	5	63
Türkçenin tarihi gelişimini inceler.	2	1	1	50
	4	1	3	25

	Soru	Doğru	Yanlış	Boş	Net	Başarı
<b>TYT Matematik</b>	<b>30</b>	<b>12</b>	<b>6</b>	<b>12</b>	<b>10,50</b>	<b>% 35</b>
Cevap Anahtarı	B	CEDECDBBBACEBCDDDEAEDBCACBCBBE				
Cevaplarınız		CEDECDeB cC aC DcEdbd				

	S	D	Y	B%
<b>Matematik-1</b>	<b>30</b>	<b>12</b>	<b>6</b>	<b>40</b>
Olayların gerçekleşme sayısını toplama ve çarpma yöntemlerini kullanarak hesaplar.	3	3	0	100
n çeşit nesne ile oluşturulabilecek r li dizilişlerin (permütasyonların) kaç farklı şekilde yapılabileceğini hesaplar.	12	5	3	42
n elemanlı bir kümenin r tane elemanın kaç farklı şekilde seçilebileceğini hesaplar.	10	3	2	30
Sınırlı sayıda tekrarlayan nesnelerin dizilişlerini (permütasyonlarını) açıklayarak problemler çözer.	2	1	1	50
Pascal üçgenini açıklar.	1	0	0	0
Binom açılımını yapar.	2	0	0	0

	Soru	Doğru	Yanlış	Boş	Net	Başarı
Tarih-1	10	7	3	0	6,25	% 63
Coğrafya-1	10	7	3	0	6,25	% 63
Felsefe	5	5	0	0	5,00	% 100
Din Kül. ve Ahl. Bil.	5	3	1	1	2,75	% 55
<b>TYT Sosyal</b>	<b>30</b>	<b>22</b>	<b>7</b>	<b>1</b>	<b>20,25</b>	<b>% 68</b>
Cevap Anahtarı	B	BCCDAEDBDDDDCEAEBBADBECECAD				
Cevaplarınız		BCdCAEeBDDBeDDCbAEeBADBEC ECAb				

	S	D	Y	B%
<b>Tarih-1</b>	<b>10</b>	<b>7</b>	<b>3</b>	<b>70</b>
Anadolu daki ilk Türk siyasi teşekküllerinin birbirleriyle ve çevre devletlerle olan ilişkilerini uzlaşma ve çatışma bağla	4	4	0	100
Anadolu ya yapılan Türk göçlerinin sosyokültürel etkilerini analiz eder.	2	0	2	0
İslam dünyasının korunması bağlamında Türkiye Selçuklu Devleti ve Eyyubi Devleti nin Haçlılarla yaptıkları mücadeleyi	1	1	0	100
Türklerin Anadolu ya yerleşmeye başlaması ile Türkiye Selçuklu Devleti nin yıkılışı arasındaki süreçte meydana gele	1	0	1	0
Türklerin Anadolu da devletleşme sürecini etkileyen faktörleri açıklar.	2	2	0	100
<b>Coğrafya-1</b>	<b>10</b>	<b>7</b>	<b>3</b>	<b>70</b>
İç kuvvetleri; yer şekillerinin oluşum sürecine etkileri açısından açıklar.	4	4	0	100
Dünya nın tektonik oluşumunu açıklar.	4	2	2	50
Kayaçların özellikleri ile yeryüzü şekillerinin oluşum süreçlerini ilişkilendirir.	1	1	0	100
Jeolojik zamanların özelliklerini tektonik olaylarla ilişkilendirerek açıklar.	1	0	1	0
<b>Felsefe</b>	<b>5</b>	<b>5</b>	<b>0</b>	<b>100</b>
Felsefi düşüncenin özelliklerini açıklar.	3	3	0	100
Felsefenin anlamını açıklar.	2	2	0	100
<b>Din Kül. ve Ahl. Bil.</b>	<b>5</b>	<b>3</b>	<b>1</b>	<b>60</b>
Allah ın varlığı ve birliği konusunda akli ve nakli delilleri analiz eder.	1	0	0	0
Allah inancının insan hayatındaki yeri ve önemini yorumlar.	1	1	0	100
İnsanın Allah ile irtibat yollarını fark eder.	1	1	0	100
İsim ve sıfatlarının yansımalarıyla Allah'ı tanıır.	2	1	1	50

	Soru	Doğru	Yanlış	Boş	Net	Başarı
Fizik	10	4	6	0	2,50	% 25
Kimya	10	3	5	2	1,75	% 18
Biyoloji	10	6	3	1	5,25	% 53
<b>TYT Fen</b>	<b>30</b>	<b>13</b>	<b>14</b>	<b>3</b>	<b>9,50</b>	<b>% 32</b>
Cevap Anahtarı	B	EABEDDCCEBBCCDAEDEEECEAAACEDEC				
Cevaplarınız		bdBEbcCdcBdaea cDE EECEAAbEe a				

	S	D	Y	B%
<b>Fizik</b>	<b>10</b>	<b>4</b>	<b>6</b>	<b>40</b>
Katı bir iletkenin direncinin bağlı olduğu değişkenleri analiz eder.	2	0	2	0
Elektrik akımı, direnç ve potansiyel farkı kavramlarını açıklar.	2	1	1	50
Elektrik Akımı, direnç ve potansiyel farkı arasındaki ilişkiyi analiz eder	5	2	3	40
<b>Kimya</b>	<b>10</b>	<b>3</b>	<b>5</b>	<b>30</b>
Kimyanın temel kanunlarını açıklar.	9	3	5	33
Mol kavramını açıklar.	1	0	0	0
<b>Biyoloji</b>	<b>10</b>	<b>6</b>	<b>3</b>	<b>60</b>
Mayozu açıklar.	9	6	2	67
Canlılarda hücre bölünmesinin gerekliliğini açıklar.	1	0	1	0



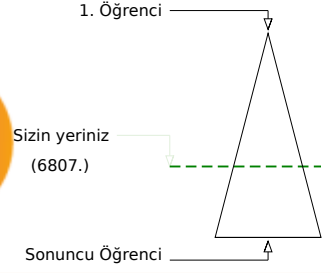
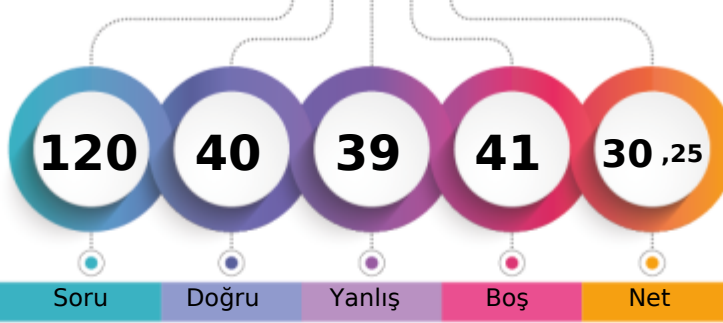

Soru Doğru Yanlış Boş Net

	Şube	Kurum	İlçe	İl	Genel
Öğrenci Sıra No	28	241	241	532	6807 % 62,93
Sınava Katılan Öğrenci Sayısı	33	287	287	596	10817

	Soru	Doğru	Yanlış	Boş	Net	Başarı
<b>TYT Türkçe</b>	30	17	10	3	14,50	% 48
Cevap Anahtarı	B	BCDBDBCCABCECEBEACEEBBABCDCEDDE				
Cevaplarınız		aCDBeebCA bEdd EAa EBcBCeCEDDE				

	S	D	Y	B%
<b>Türkçe</b>	30	17	10	57
"Dede Korkut Hikâyeleri"ni inceler ve genel özelliklerini kavrar.	4	1	3	25
Edebiyatın tarihte ilişkisini belirler.	4	3	1	75
Türk edebiyatını dönemlere ayırır.	16	9	5	56
Türkçenin tarihi gelişimini inceler.	2	1	0	50
	4	3	1	75

	Soru	Doğru	Yanlış	Boş	Net	Başarı
<b>TYT Matematik</b>	30	3	5	22	1,75	% 6
Cevap Anahtarı	B	CEDECDBBBACEBCDDDEAEDBCACBCBBE				
Cevaplarınız		aE E c e a D a				

	S	D	Y	B%
<b>Matematik-1</b>	30	3	5	10
Olayların gerçekleşme sayısını toplama ve çarpma yöntemlerini kullanarak hesaplar.	3	1	1	33
n çeşit nesne ile oluşturulabilecek r li dizilişlerin (permütasyonların) kaç farklı şekilde yapılabileceğini hesaplar.	12	1	2	8
n elemanlı bir kümenin r tane elemanın kaç farklı şekilde seçilebileceğini hesaplar.	10	1	2	10
Sınırlı sayıda tekrarlayan nesnelerin dizilişlerini (permütasyonlarını) açıklayarak problemler çözer.	2	0	0	0
Pascal üçgenini açıklar.	1	0	0	0
Binom açılımını yapar.	2	0	0	0

	Soru	Doğru	Yanlış	Boş	Net	Başarı
Tarih-1	10	3	6	1	1,50	% 15
Coğrafya-1	10	2	5	3	0,75	% 8
Felsefe	5	4	1	0	3,75	% 75
Din Kül. ve Ahl. Bil.	5	4	1	0	3,75	% 75
<b>TYT Sosyal</b>	30	13	13	4	9,75	% 33
Cevap Anahtarı	B	BCCDAEDBDDDDCEAEBBADBECECAD				
Cevaplarınız		edcAabDcd*c aE d BADBEbBECab				

	S	D	Y	B%
<b>Tarih-1</b>	10	3	6	30
Anadolu daki ilk Türk siyasi teşekküllerinin birbirleriyle ve çevre devletlerle olan ilişkilerini uzlaşma ve çatışma bağla	4	1	2	25
Anadolu ya yapılan Türk göçlerinin sosyokültürel etkilerini analiz eder.	2	0	2	0
İslam dünyasının korunması bağlamında Türkiye Selçuklu Devleti ve Eyyubi Devleti nin Haçlılarla yaptıkları mücadeleyi	1	1	0	100
Türklerin Anadolu ya yerleşmeye başlaması ile Türkiye Selçuklu Devleti nin yıkılışı arasındaki süreçte meydana gele	1	0	1	0
Türklerin Anadolu da devletleşme sürecini etkileyen faktörleri açıklar.	2	1	1	50
<b>Coğrafya-1</b>	10	2	5	20
İç kuvvetleri; yer şekillerinin oluşum sürecine etkileri açısından açıklar.	4	1	2	25
Dünya nın tektonik oluşumunu açıklar.	4	0	2	0
Kayaçların özellikleri ile yeryüzü şekillerinin oluşum süreçlerini ilişkilendirir.	1	0	1	0
Jeolojik zamanların özelliklerini tektonik olaylarla ilişkilendirerek açıklar.	1	1	0	100
<b>Felsefe</b>	5	4	1	80
Felsefi düşüncenin özelliklerini açıklar.	3	3	0	100
Felsefenin anlamını açıklar.	2	1	1	50
<b>Din Kül. ve Ahl. Bil.</b>	5	4	1	80
Allah ın varlığı ve birliği konusunda akli ve nakli delilleri analiz eder.	1	1	0	100
Allah inancının insan hayatındaki yeri ve önemini yorumlar.	1	1	0	100
İnsanın Allah ile irtibat yollarını fark eder.	1	1	0	100
İsim ve sıfatlarının yansımalarıyla Allah'ı tanıır.	2	1	1	50

	Soru	Doğru	Yanlış	Boş	Net	Başarı
Fizik	10	2	7	1	0,25	% 3
Kimya	10	0	1	9	-0,25	% 0
Biyoloji	10	5	3	2	4,25	% 43
<b>TYT Fen</b>	30	7	11	12	4,25	% 14
Cevap Anahtarı	B	EABEDDCCEBBCCDAEDEEECEAAACEDEC				
Cevaplarınız		adcd eCbEc b EC cAC cEe				

	S	D	Y	B%
<b>Fizik</b>	10	2	7	20
Katı bir iletkenin direncinin bağlı olduğu değişkenleri analiz eder.	2	0	2	0
Elektrik akımı, direnç ve potansiyel farkı kavramlarını açıklar.	2	0	2	0
Elektrik Akımı, direnç ve potansiyel farkı arasındaki ilişkiyi analiz eder	5	2	2	40
<b>Kimya</b>	10	0	1	0
Kimyanın temel kanunlarını açıklar.	9	0	1	0
Mol kavramını açıklar.	1	0	0	0
<b>Biyoloji</b>	10	5	3	50
Mayozu açıklar.	9	4	3	44
Canlılarda hücre bölünmesinin gerekliliğini açıklar.	1	1	0	100

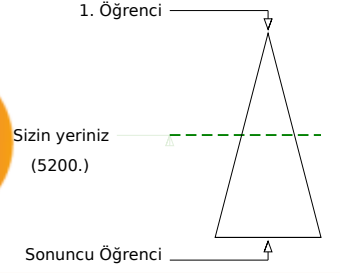
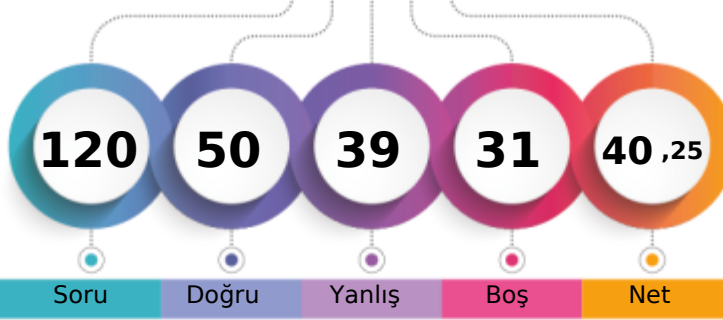

Şube	Kurum	İlçe	İl	Genel
Öğrenci Sıra No	16	160	160	445
Sınava Katılan Öğrenci Sayısı	33	287	287	596
				10817
				% 48,07

Soru	Doğru	Yanlış	Boş	Net	Başarı	
<b>TYT Türkçe</b>	<b>30</b>	<b>18</b>	<b>8</b>	<b>4</b>	<b>16,00</b>	<b>% 53</b>
Cevap Anahtarı	B	BCDBDBCCABCECEBEACEEBABCDCEDE				
Cevaplarınız		aCD eBdCAdbEC e ACaEBABCDbED E				

S	D	Y	B%
<b>Türkçe</b>	<b>30</b>	<b>18</b>	<b>60</b>
"Dede Korkut Hikâyeleri"ni inceler ve genel özelliklerini kavrar.	4	2	50
Edebiyatın tarihte ilişkisini belirler.	4	1	25
Türk edebiyatını dönemlere ayırır.	16	12	75
Türkçenin tarihi gelişimini inceler.	2	0	0
	4	3	1
	4	3	1

Soru	Doğru	Yanlış	Boş	Net	Başarı	
<b>TYT Matematik</b>	<b>30</b>	<b>7</b>	<b>7</b>	<b>16</b>	<b>5,25</b>	<b>% 18</b>
Cevap Anahtarı	B	CEDECDBBBACEBCDDDEAEDBCACBCBBE				
Cevaplarınız		Cb E aBcb caDD A Bb				

S	D	Y	B%
<b>Matematik-1</b>	<b>30</b>	<b>7</b>	<b>23</b>
Olayların gerçekleşme sayısını toplama ve çarpma yöntemlerini kullanarak hesaplar.	3	1	33
n çeşit nesne ile oluşturulabilecek r li dizilişlerin (permütasyonların) kaç farklı şekilde yapılabileceğini hesaplar.	12	3	25
n elemanlı bir kümenin r tane elemanın kaç farklı şekilde seçilebileceğini hesaplar.	10	2	20
Sınırlı sayıda tekrarlayan nesnelerin dizilişlerini (permütasyonlarını) açıklayarak problemler çözer.	2	1	50
Pascal üçgenini açıklar.	1	0	0
Binom açılımını yapar.	2	0	0

Soru	Doğru	Yanlış	Boş	Net	Başarı	
Tarih-1	10	7	3	0	6,25	% 63
Coğrafya-1	10	3	4	3	2,00	% 20
Felsefe	5	4	1	0	3,75	% 75
Din Kül. ve Ahl. Bil.	5	3	2	0	2,50	% 50
<b>TYT Sosyal</b>	<b>30</b>	<b>17</b>	<b>10</b>	<b>3</b>	<b>14,50</b>	<b>% 48</b>
Cevap Anahtarı	B	BCCDAEDBDDDDCEAEBBADBECECAD				
Cevaplarınız		cedDAEDBDD cD CEđc cADaECcECAa				

S	D	Y	B%
<b>Tarih-1</b>	<b>10</b>	<b>7</b>	<b>70</b>
Anadolu daki ilk Türk siyasi teşekküllerinin birbirleriyle ve çevre devletlerle olan ilişkilerini uzlaşma ve çatışma bağla	4	2	50
Anadolu ya yapılan Türk göçlerinin sosyokültürel etkilerini analiz eder.	2	1	50
İslam dünyasının korunması bağlamında Türkiye Selçuklu Devleti ve Eyyubi Devleti nin Haçlılarla yaptıkları mücadeleyi	1	1	100
Türklerin Anadolu ya yerleşmeye başlaması ile Türkiye Selçuklu Devleti nin yıkılışı arasındaki süreçte meydana gele	1	1	100
Türklerin Anadolu da devletleşme sürecini etkileyen faktörleri açıklar.	2	2	100
<b>Coğrafya-1</b>	<b>10</b>	<b>3</b>	<b>30</b>
İç kuvvetleri; yer şekillerinin oluşum sürecine etkileri açısından açıklar.	4	0	0
Dünya nın tektonik oluşumunu açıklar.	4	1	25
Kayaçların özellikleri ile yeryüzü şekillerinin oluşum süreçlerini ilişkilendirir.	1	1	100
Jeolojik zamanların özelliklerini tektonik olaylarla ilişkilendirerek açıklar.	1	1	100
<b>Felsefe</b>	<b>5</b>	<b>4</b>	<b>80</b>
Felsefi düşüncenin özelliklerini açıklar.	3	2	67
Felsefenin anlamını açıklar.	2	2	100
<b>Din Kül. ve Ahl. Bil.</b>	<b>5</b>	<b>3</b>	<b>60</b>
Allah ın varlığı ve birliği konusunda akli ve nakli delilleri analiz eder.	1	0	0
Allah inancının insan hayatındaki yeri ve önemini yorumlar.	1	1	100
İnsanın Allah ile irtibat yollarını fark eder.	1	1	100
İsim ve sıfatlarının yansımalarıyla Allah'ı tanıır.	2	1	50

Soru	Doğru	Yanlış	Boş	Net	Başarı	
Fizik	10	3	6	1	1,50	% 15
Kimya	10	1	5	4	-0,25	% 0
Biyoloji	10	4	3	3	3,25	% 33
<b>TYT Fen</b>	<b>30</b>	<b>8</b>	<b>14</b>	<b>8</b>	<b>4,50</b>	<b>% 15</b>
Cevap Anahtarı	B	EABEDDCCEBBCCDAEDEEECEAAACEDEC				
Cevaplarınız		bdBEbcCdc a aa c EbdCEAAab c				

S	D	Y	B%
<b>Fizik</b>	<b>10</b>	<b>3</b>	<b>30</b>
Katı bir iletkenin direncinin bağlı olduğu değişkenleri analiz eder.	2	0	0
Elektrik akımı, direnç ve potansiyel farkı kavramlarını açıklar.	2	1	50
Elektrik Akımı, direnç ve potansiyel farkı arasındaki ilişkileri analiz eder	5	2	40
<b>Kimya</b>	<b>10</b>	<b>1</b>	<b>10</b>
Kimyanın temel kanunlarını açıklar.	9	0	0
Mol kavramını açıklar.	1	1	100
<b>Biyoloji</b>	<b>10</b>	<b>4</b>	<b>40</b>
Mayozu açıklar.	9	4	44
Canlılarda hücre bölünmesinin gerekliliğini açıklar.	1	0	0

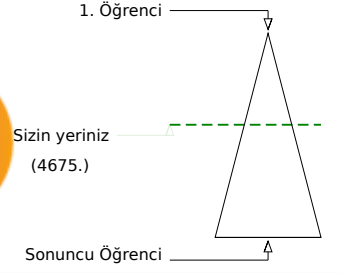
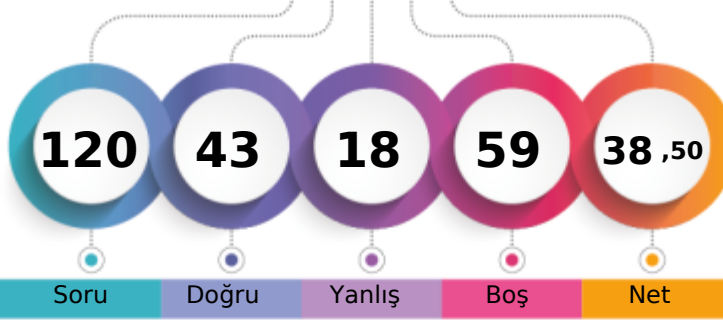

Soru Doğru Yanlış Boş Net

	Şube	Kurum	İlçe	İl	Genel
Öğrenci Sıra No	11	127	127	412	4675 % 43,22
Sınava Katılan Öğrenci Sayısı	33	287	287	596	10817

	Soru	Doğru	Yanlış	Boş	Net	Başarı
<b>TYT Türkçe</b>	30	20	7	3	18,25	% 61
Cevap Anahtarı	B	BCDBDBCCABCECEBEACEEBABCDCEDE				
Cevaplarınız		aCbBDabCA bEC cEACb BABCDCEDE				

	S	D	Y	B%
<b>Türkçe</b>	30	20	7	67
"Dede Korkut Hikâyeleri"ni inceler ve genel özelliklerini kavrar.	4	2	2	50
Edebiyatın tarihle ilişkisini belirler.	4	4	0	100
Türk edebiyatını dönemlere ayırır.	16	10	3	63
Türkçenin tarihi gelişimini inceler.	2	1	1	50
	4	3	1	75

	Soru	Doğru	Yanlış	Boş	Net	Başarı
<b>TYT Matematik</b>	30	10	6	14	8,50	% 28
Cevap Anahtarı	B	CEDECDBBBACEBCDDDEAEDBCACBCBBE				
Cevaplarınız		CEDEbc BB eCDDbcAa				

	S	D	Y	B%
<b>Matematik-1</b>	30	10	6	33
Olayların gerçekleşme sayısını toplama ve çarpma yöntemlerini kullanarak hesaplar.	3	2	1	67
n çeşit nesne ile oluşturulabilecek r li dizilimlerin (permütasyonların) kaç farklı şekilde yapılabileceğini hesaplar.	12	6	2	50
n elemanlı bir kümenin r tane elemanın kaç farklı şekilde seçilebileceğini hesaplar.	10	1	2	10
Sınırlı sayıda tekrarlayan nesnelerin dizilişlerini (permütasyonlarını) açıklayarak problemler çözer.	2	1	1	50
Pascal üçgenini açıklar.	1	0	0	0
Binom açılımını yapar.	2	0	0	0

	Soru	Doğru	Yanlış	Boş	Net	Başarı
Tarih-1	10	6	3	1	5,25	% 53
Coğrafya-1	10	0	0	10	0,00	% 0
Felsefe	5	4	1	0	3,75	% 75
Din Kül. ve Ahl. Bil.	5	3	0	2	3,00	% 60
<b>TYT Sosyal</b>	30	13	4	13	12,00	% 40
Cevap Anahtarı	B	BCCDAEDBDDDDCEAEBBADBECECAD				
Cevaplarınız		BCCDA acDe ADBbc ECA				

	S	D	Y	B%
<b>Tarih-1</b>	10	6	3	60
Anadolu daki ilk Türk siyasi teşekküllerinin birbirleriyle ve çevre devletlerle olan ilişkilerini uzlaşma ve çatışma bağla	4	3	0	75
Anadolu ya yapılan Türk göçlerinin sosyokültürel etkilerini analiz eder.	2	2	0	100
İslam dünyasının korunması bağlamında Türkiye Selçuklu Devleti ve Eyyubi Devleti nin Haçlılarla yaptıkları mücadeleyi	1	1	0	100
Türklerin Anadolu ya yerleşmeye başlaması ile Türkiye Selçuklu Devleti nin yıkılışı arasındaki süreçte meydana gele	1	0	1	0
Türklerin Anadolu da devletleşme sürecini etkileyen faktörleri açıklar.	2	0	2	0
<b>Coğrafya-1</b>	10	0	0	0
İç kuvvetleri; yer şekillerinin oluşum sürecine etkileri açısından açıklar.	4	0	0	0
Dünya nın tektonik oluşumunu açıklar.	4	0	0	0
Kayaçların özellikleri ile yeryüzü şekillerinin oluşum süreçlerini ilişkilendirir.	1	0	0	0
Jeolojik zamanların özelliklerini tektonik olaylarla ilişkilendirerek açıklar.	1	0	0	0
<b>Felsefe</b>	5	4	1	80
Felsefi düşüncenin özelliklerini açıklar.	3	2	1	67
Felsefenin anlamını açıklar.	2	2	0	100
<b>Din Kül. ve Ahl. Bil.</b>	5	3	0	60
Allah ın varlığı ve birliği konusunda akli ve nakli delilleri analiz eder.	1	0	0	0
Allah inancının insan hayatındaki yeri ve önemini yorumlar.	1	1	0	100
İnsanın Allah ile irtibat yollarını fark eder.	1	1	0	100
İsim ve sıfatlarının yansımalarıyla Allah'ı tanıır.	2	1	0	50

	Soru	Doğru	Yanlış	Boş	Net	Başarı
Fizik	10	0	1	9	-0,25	% 0
Kimya	10	0	0	10	0,00	% 0
Biyoloji	10	0	0	10	0,00	% 0
<b>TYT Fen</b>	30	0	1	29	-0,25	% 0
Cevap Anahtarı	B	EABEDDCCEBBCCDAEDEEECEAAACEDEC				
Cevaplarınız		d				

	S	D	Y	B%
<b>Fizik</b>	10	0	1	0
Katı bir iletkenin direncinin bağlı olduğu değişkenleri analiz eder.	2	0	0	0
Elektrik akımı, direnç ve potansiyel farkı kavramlarını açıklar.	2	0	1	0
Elektrik Akımı, direnç ve potansiyel farkı arasındaki ilişkiyi analiz eder	5	0	0	0
<b>Kimya</b>	10	0	0	0
Kimyanın temel kanunlarını açıklar.	9	0	0	0
Mol kavramını açıklar.	1	0	0	0
<b>Biyoloji</b>	10	0	0	0
Mayozu açıklar.	9	0	0	0
Canlılarda hücre bölünmesinin gerekliliğini açıklar.	1	0	0	0

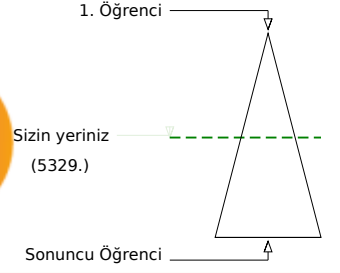
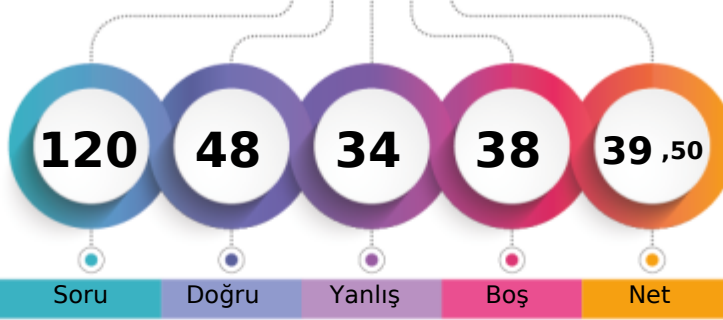

Şube	Kurum	İlçe	İl	Genel
Öğrenci Sıra No	18	169	455	5329 % 49,27
Sınava Katılan Öğrenci Sayısı	33	287	596	10817

	Soru	Doğru	Yanlış	Boş	Net	Başarı
<b>TYT Türkçe</b>	<b>30</b>	<b>17</b>	<b>7</b>	<b>6</b>	<b>15,25</b>	<b>% 51</b>
Cevap Anahtarı	A	DBCDBBCBACCEBEEACBEBACDEDED				
Cevaplarınız	DB	BaedCbbCE	E aACB	B bCDEDED		

	S	D	Y	B%
<b>Türkçe</b>	<b>30</b>	<b>17</b>	<b>7</b>	<b>57</b>
"Dede Korkut Hikâyeleri"ni inceler ve genel özelliklerini kavrar.	4	2	1	50
Edebiyatın tarihte ilişkisini belirler.	4	0	1	0
Türk edebiyatını dönemlere ayırır.	2	1	1	50
Türkçenin tarihi gelişimini inceler.	4	2	2	50

	Soru	Doğru	Yanlış	Boş	Net	Başarı
<b>TYT Matematik</b>	<b>30</b>	<b>7</b>	<b>6</b>	<b>17</b>	<b>5,50</b>	<b>% 18</b>
Cevap Anahtarı	A	ECCDEBDBCEBBDCEADDBEDACCBCEB				
Cevaplarınız	bC	Ea	B c	cDa	AD	B b

	S	D	Y	B%
<b>Matematik-1</b>	<b>30</b>	<b>7</b>	<b>6</b>	<b>23</b>
Olayların gerçekleşme sayısını toplama ve çarpma yöntemlerini kullanarak hesaplar.	3	1	1	33
n çeşit nesne ile oluşturulabilecek r li dizilişlerin (permütasyonların) kaç farklı şekilde yapılabileceğini hesaplar.	12	3	4	25
n elemanlı bir kümenin r tane elemanın kaç farklı şekilde seçilebileceğini hesaplar.	10	2	0	20
Sınırlı sayıda tekrarlayan nesnelerin dizilişlerini (permütasyonlarını) açıklayarak problemler çözer.	2	1	0	50
Pascal üçgenini açıklar.	1	0	1	0
Binom açılımını yapar.	2	0	0	0

	Soru	Doğru	Yanlış	Boş	Net	Başarı
Tarih-1	10	5	5	0	3,75	% 38
Coğrafya-1	10	4	2	4	3,50	% 35
Felsefe	5	4	1	0	3,75	% 75
Din Kül. ve Ahl. Bil.	5	3	2	0	2,50	% 50
<b>TYT Sosyal</b>	<b>30</b>	<b>16</b>	<b>10</b>	<b>4</b>	<b>13,50</b>	<b>% 45</b>
Cevap Anahtarı	A	CDBCEADBDDBCEDDABEBABDECEBADC				
Cevaplarınız	dDceEaABDce	CED	d	BABDEbEcAaC		

	S	D	Y	B%
<b>Tarih-1</b>	<b>10</b>	<b>5</b>	<b>5</b>	<b>50</b>
Anadolu ya yapılan Türk göçlerinin sosyokültürel etkilerini analiz eder.	2	1	1	50
Anadolu daki ilk Türk siyasi teşekküllerinin birbirleriyle ve çevre devletlerle olan ilişkilerini uzlaşma ve çatışma bağla	4	2	2	50
İslam dünyasının korunması bağlamında Türkiye Selçuklu Devleti ve Eyyubi Devleti nin Haçlılarla yaptıkları mücadele	1	1	0	100
Türklerin Anadolu ya yerleşmeye başlaması ile Türkiye Selçuklu Devleti nin yıkılışı arasındaki süreçte meydana gele	1	0	1	0
Türklerin Anadolu da devletleşme sürecini etkileyen faktörleri açıklar.	2	1	1	50
<b>Coğrafya-1</b>	<b>10</b>	<b>4</b>	<b>2</b>	<b>40</b>
Dünya nın tektonik oluşumunu açıklar.	4	1	1	25
İç kuvvetleri; yer şekillerinin oluşum sürecine etkileri açısından açıklar.	4	1	1	25
Jeolojik zamanların özelliklerini tektonik olaylarla ilişkilendirerek açıklar.	1	1	0	100
Kayaçların özellikleri ile yeryüzü şekillerinin oluşum süreçlerini ilişkilendirir.	1	1	0	100
<b>Felsefe</b>	<b>5</b>	<b>4</b>	<b>1</b>	<b>80</b>
Felsefi düşüncenin özelliklerini açıklar.	3	3	0	100
Felsefenin anlamını açıklar.	2	1	1	50
<b>Din Kül. ve Ahl. Bil.</b>	<b>5</b>	<b>3</b>	<b>2</b>	<b>60</b>
Allah inancının insan hayatındaki yeri ve önemini yorumlar.	1	1	0	100
Allah ın varlığı ve birliği konusunda akli ve nakli delilleri analiz eder.	1	0	1	0
İsim ve sıfatlarının yansımalarıyla Allah'ı tanıır.	2	1	1	50
İnsanın Allah ile irtibat yollarını fark eder.	1	1	0	100

	Soru	Doğru	Yanlış	Boş	Net	Başarı
Fizik	10	4	5	1	2,75	% 28
Kimya	10	1	5	4	-0,25	% 0
Biyoloji	10	3	1	6	2,75	% 28
<b>TYT Fen</b>	<b>30</b>	<b>8</b>	<b>11</b>	<b>11</b>	<b>5,25</b>	<b>% 18</b>
Cevap Anahtarı	A	ABEDCEDECBCBDCAEDEEEEAACECCED				
Cevaplarınız	dBEcCEbcd	aaa	cbE	E CA	c	

	S	D	Y	B%
<b>Fizik</b>	<b>10</b>	<b>4</b>	<b>5</b>	<b>40</b>
Elektrik akımı, direnç ve potansiyel farkı kavramlarını açıklar.	2	1	1	50
Kati bir iletkenin direncinin bağlı olduğu değişkenleri analiz eder.	2	1	1	50
Elektrik Akımı, direnç ve potansiyel farkı arasındaki ilişkiyi analiz eder	5	2	3	40
<b>Kimya</b>	<b>10</b>	<b>1</b>	<b>5</b>	<b>10</b>
Kimyanın temel kanunlarını açıklar.	9	0	5	0
Mol kavramını açıklar.	1	1	0	100
<b>Biyoloji</b>	<b>10</b>	<b>3</b>	<b>1</b>	<b>30</b>
Mayozu açıklar.	9	3	1	33
Canlılarda hücre bölünmesinin gerekliliğini açıklar.	1	0	0	0

TEKİRDAĞ / ÇERKEZKÖY  
Trakya Anadolu Lisesi

10G - 518  
MISRA ALBAYRAK

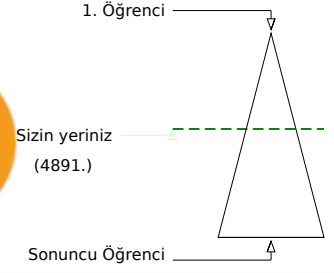
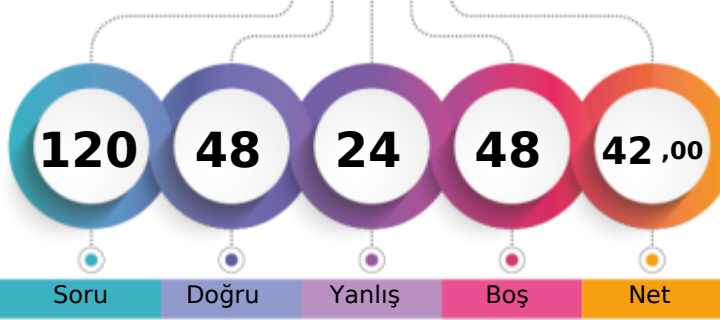

Şube	Kurum	İlçe	İl	Genel
Öğrenci Sıra No	14	143	428	4891 % 45,22
Sınava Katılan Öğrenci Sayısı	33	287	596	10817

	Soru	Doğru	Yanlış	Boş	Net	Başarı
<b>TYT Türkçe</b>	30	20	9	1	17,75	% 59
Cevap Anahtarı	A	DBCDBBCBACCEBEEACBEBACDDEDED				
Cevaplarınız		aaCDBaCBCACbEa EaAC*EdACCDEDEa				

	S	D	Y	B%
<b>Türkçe</b>	30	20	9	67
"Dede Korkut Hikâyeleri"ni inceler ve genel özelliklerini kavrar.	4	2	2	50
Edebiyatın tarihte ilişkisini belirler.	4	4	0	100
Türk edebiyatını dönemlere ayırır.	2	1	1	50
Türkçenin tarihi gelişimini inceler.	4	3	1	75

	Soru	Doğru	Yanlış	Boş	Net	Başarı
<b>TYT Matematik</b>	30	5	1	24	4,75	% 16
Cevap Anahtarı	A	ECCDEBDBCEBABBDCBADDBEDACCBBCEB				
Cevaplarınız		EC E B B a				

	S	D	Y	B%
<b>Matematik-1</b>	30	5	1	17
Olayların gerçekleşme sayısını toplama ve çarpma yöntemlerini kullanarak hesaplar.	3	2	0	67
n çeşit nesne ile oluşturulabilecek r li dizilişlerin (permütasyonların) kaç farklı şekilde yapılabileceğini hesaplar.	12	3	1	25
n elemanlı bir kümenin r tane elemanın kaç farklı şekilde seçilebileceğini hesaplar.	10	0	0	0
Sınırlı sayıda tekrarlayan nesnelerin dizilişlerini (permütasyonlarını) açıklayarak problemler çözer.	2	0	0	0
Pascal üçgenini açıklar.	1	0	0	0
Binom açılımını yapar.	2	0	0	0

	Soru	Doğru	Yanlış	Boş	Net	Başarı
Tarih-1	10	9	1	0	8,75	% 88
Coğrafya-1	10	3	3	4	2,25	% 23
Felsefe	5	4	1	0	3,75	% 75
Din Kül. ve Ahl. Bil.	5	3	2	0	2,50	% 50
<b>TYT Sosyal</b>	30	19	7	4	17,25	% 58
Cevap Anahtarı	A	CDBCEADBDDBCEDDABEBABDECEBADC				
Cevaplarınız		CDBeEADBDD a Dac EBABDdCdBaAc				

	S	D	Y	B%
<b>Tarih-1</b>	10	9	1	90
Anadolu ya yapılan Türk göçlerinin sosyokültürel etkilerini analiz eder.	2	2	0	100
Anadolu daki ilk Türk siyasi teşekküllerinin birbirleriyle ve çevre devletlerle olan ilişkilerini uzlaşma ve çatışma bağla	4	3	1	75
İslam dünyasının korunması bağlamında Türkiye Selçuklu Devleti ve Eyyubi Devleti nin Haçlılarla yaptıkları mücadele	1	1	0	100
Türklerin Anadolu ya yerleşmeye başlaması ile Türkiye Selçuklu Devleti nin yıkılışı arasındaki süreçte meydana gele	1	1	0	100
Türklerin Anadolu da devletleşme sürecini etkileyen faktörleri açıklar.	2	2	0	100
<b>Coğrafya-1</b>	10	3	3	30
Dünya nın tektonik oluşumunu açıklar.	4	0	2	0
İç kuvvetleri; yer şekillerinin oluşum sürecine etkileri açısından açıklar.	4	2	1	50
Jeolojik zamanların özelliklerini tektonik olaylarla ilişkilendirerek açıklar.	1	0	0	0
Kayaçların özellikleri ile yeryüzü şekillerinin oluşum süreçlerini ilişkilendirir.	1	1	0	100
<b>Felsefe</b>	5	4	1	80
Felsefi düşüncenin özelliklerini açıklar.	3	2	1	67
Felsefenin anlamını açıklar.	2	2	0	100
<b>Din Kül. ve Ahl. Bil.</b>	5	3	2	60
Allah inancının insan hayatındaki yeri ve önemini yorumlar.	1	0	1	0
Allah ın varlığı ve birliği konusunda aklı ve nakli delilleri analiz eder.	1	1	0	100
İsim ve sıfatlarının yansımalarıyla Allah'ı tanıır.	2	1	1	50
İnsanın Allah ile iribat yollarını fark eder.	1	1	0	100

	Soru	Doğru	Yanlış	Boş	Net	Başarı
Fizik	10	2	2	6	1,50	% 15
Kimya	10	0	1	9	-0,25	% 0
Biyoloji	10	2	4	4	1,00	% 10
<b>TYT Fen</b>	30	4	7	19	2,25	% 8
Cevap Anahtarı	A	ABEDCEDECBCBDCAEDEEEEEACAECCECD				
Cevaplarınız		b E Eb c EbbeA a				

	S	D	Y	B%
<b>Fizik</b>	10	2	2	20
Elektrik akımı, direnç ve potansiyel farkı kavramlarını açıklar.	2	0	0	0
Kati bir iletkenin direncinin bağlı olduğu değişkenleri analiz eder.	2	0	1	0
Elektrik Akımı, direnç ve potansiyel farkı arasındaki ilişkiyi analiz eder	5	2	1	40
<b>Kimya</b>	10	0	1	0
Kimyanın temel kanunlarını açıklar.	9	0	1	0
Mol kavramını açıklar.	1	0	0	0
<b>Biyoloji</b>	10	2	4	20
Mayozu açıklar.	9	2	4	22
Canlılarda hücre bölünmesinin gerekliliğini açıklar.	1	0	0	0

TEKİRDAĞ / ÇERKEZKÖY  
Trakya Anadolu Lisesi

10G - 536  
MUSTAFA IŞIK

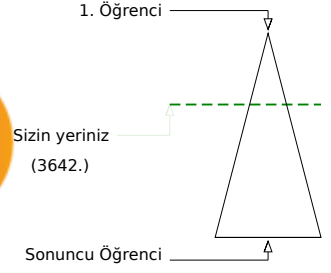
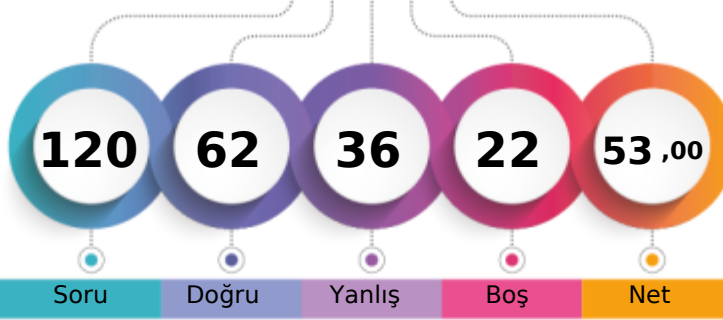

Şube	Kurum	İlçe	İl	Genel
Öğrenci Sıra No	6	69	347	3642 % 33,67
Sınava Katılan Öğrenci Sayısı	33	287	596	10817

	Soru	Doğru	Yanlış	Boş	Net	Başarı
<b>TYT Türkçe</b>	30	24	6	0	22,50	% 75
Cevap Anahtarı	B	BCDBDBCCABCECEBEACEEABABCDCEDE				
Cevaplarınız		BCDBeaCCABbdCEBEACEEABABCDdeBDE				

	S	D	Y	B%
<b>Türkçe</b>	30	24	6	80
"Dede Korkut Hikâyeleri"ni inceler ve genel özelliklerini kavrar.	4	4	0	100
Edebiyatın tarihle ilişkisini belirler.	4	2	2	50
Türk edebiyatını dönemlere ayırır.	16	13	3	81
Türkçenin tarihi gelişimini inceler.	4	3	1	75

	Soru	Doğru	Yanlış	Boş	Net	Başarı
<b>TYT Matematik</b>	30	6	9	15	3,75	% 13
Cevap Anahtarı	B	CEDECDBBBACEBCDDDEAEDBCACBCBBE				
Cevaplarınız		CEDEbed d B e b da c E				

	S	D	Y	B%
<b>Matematik-1</b>	30	6	9	20
Olayların gerçekleşme sayısını toplama ve çarpma yöntemlerini kullanarak hesaplar.	3	2	1	67
n çeşit nesne ile oluşturulabilecek r li dizilişlerin (permütasyonların) kaç farklı şekilde yapılabileceğini hesaplar.	12	3	3	25
n elemanlı bir kümenin r tane elemanın kaç farklı şekilde seçilebileceğini hesaplar.	10	0	4	0
Sınırlı sayıda tekrarlayan nesnelerin dizilişlerini (permütasyonlarını) açıklayarak problemler çözer.	2	0	1	0
Pascal üçgenini açıklar.	1	0	0	0
Binom açılımını yapar.	2	1	0	50

	Soru	Doğru	Yanlış	Boş	Net	Başarı
Tarih-1	10	8	2	0	7,50	% 75
Coğrafya-1	10	6	4	0	5,00	% 50
Felsefe	5	5	0	0	5,00	% 100
Din Kül. ve Ahl. Bil.	5	5	0	0	5,00	% 100
<b>TYT Sosyal</b>	30	24	6	0	22,50	% 75
Cevap Anahtarı	B	BCCDAEDBDDDDCEAEBBADBECECAD				
Cevaplarınız		BaDDAEDBDDcDDDCacEeBADAEBCECAD				

	S	D	Y	B%
<b>Tarih-1</b>	10	8	2	80
Anadolu daki ilk Türk siyasi teşekküllerinin birbirleriyle ve çevre devletlerle olan ilişkilerini uzlaşma ve çatışma bağla	4	3	1	75
Anadolu ya yapılan Türk göçlerinin sosyokültürel etkilerini analiz eder.	2	1	1	50
İslam dünyasının korunması bağlamında Türkiye Selçuklu Devleti ve Eyyubi Devleti nin Haçlılarla yaptıkları mücadele	1	1	0	100
Türklerin Anadolu ya yerleşmeye başlaması ile Türkiye Selçuklu Devleti nin yıkılışı arasındaki süreçte meydana gele	1	1	0	100
Türklerin Anadolu da devletleşme sürecini etkileyen faktörleri açıklar.	2	2	0	100
<b>Coğrafya-1</b>	10	6	4	60
İç kuvvetleri; yer şekillerinin oluşum sürecine etkileri açısından açıklar.	4	2	2	50
Dünya nın tektonik oluşumunu açıklar.	4	3	1	75
Kayaçların özellikleri ile yeryüzü şekillerinin oluşum süreçlerini ilişkilendirir.	1	1	0	100
Jeolojik zamanların özelliklerini tektonik olaylarla ilişkilendirerek açıklar.	1	0	1	0
<b>Felsefe</b>	5	5	0	100
Felsefi düşüncenin özelliklerini açıklar.	3	3	0	100
Felsefenin anlamını açıklar.	2	2	0	100
<b>Din Kül. ve Ahl. Bil.</b>	5	5	0	100
Allah ın varlığı ve birliği konusunda akli ve nakli delilleri analiz eder.	1	1	0	100
Allah inancının insan hayatındaki yeri ve önemini yorumlar.	1	1	0	100
İnsanın Allah ile irtibat yollarını fark eder.	1	1	0	100
İsim ve sıfatlarının yansımalarıyla Allah'ı tanıır.	2	2	0	100

	Soru	Doğru	Yanlış	Boş	Net	Başarı
Fizik	10	1	7	2	-0,75	% 0
Kimya	10	0	5	5	-1,25	% 0
Biyoloji	10	7	3	0	6,25	% 63
<b>TYT Fen</b>	30	8	15	7	4,25	% 14
Cevap Anahtarı	B	EABEDDCCEBBCCDAEDEEECEAAEDEC				
Cevaplarınız		bbeEcb ac e b b c bECCAAeEaEC				

	S	D	Y	B%
<b>Fizik</b>	10	1	7	10
Katı bir iletkenin direncinin bağlı olduğu değişkenleri analiz eder.	2	0	2	0
Elektrik akımı, direnç ve potansiyel farkı kavramlarını açıklar.	2	0	2	0
Elektrik Akımı, direnç ve potansiyel farkı arasındaki ilişkiyi analiz eder	5	1	2	20
<b>Kimya</b>	10	0	5	0
Kimyanın temel kanunlarını açıklar.	9	0	5	0
Mol kavramını açıklar.	1	0	0	0
<b>Biyoloji</b>	10	7	3	70
Mayozu açıklar.	9	7	2	78
Canlılarda hücre bölünmesinin gerekliliğini açıklar.	1	0	1	0

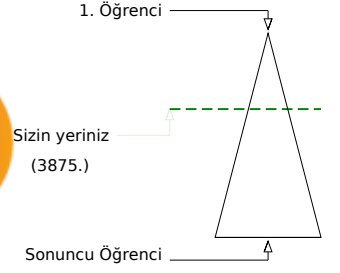
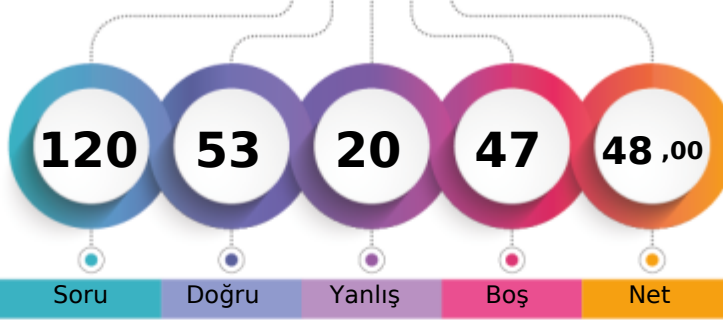

Şube	Kurum	İlçe	İl	Genel
Öğrenci Sıra No	8	81	360	3875 % 35,82
Sınava Katılan Öğrenci Sayısı	33	287	596	10817

	Soru	Doğru	Yanlış	Boş	Net	Başarı
<b>TYT Türkçe</b>	<b>30</b>	<b>17</b>	<b>7</b>	<b>6</b>	<b>15,25</b>	<b>% 51</b>
Cevap Anahtarı	B	BCDBDBCCABCECEBEACEEBABCDCEDE				
Cevaplarınız		eCDd aCCbDdEC d C EBABCD EDDE				

	S	D	Y	B%
<b>Türkçe</b>	<b>30</b>	<b>17</b>	<b>7</b>	<b>57</b>
"Dede Korkut Hikâyeleri"ni inceler ve genel özelliklerini kavrar.	4	3	1	75
Edebiyatın tarihle ilişkisini belirler.	4	1	0	25
Türk edebiyatını dönemlere ayırır.	16	12	3	75
Türkçenin tarihi gelişimini inceler.	2	0	1	0
	4	1	2	25

	Soru	Doğru	Yanlış	Boş	Net	Başarı
<b>TYT Matematik</b>	<b>30</b>	<b>12</b>	<b>5</b>	<b>13</b>	<b>10,75</b>	<b>% 36</b>
Cevap Anahtarı	B	CEDECDBBBACEBCDDDEAEDBCACBCBBE				
Cevaplarınız		CEDECdBBBc C DDcd d				

	S	D	Y	B%
<b>Matematik-1</b>	<b>30</b>	<b>12</b>	<b>5</b>	<b>40</b>
Olayların gerçekleşme sayısını toplama ve çarpma yöntemlerini kullanarak hesaplar.	3	3	0	100
n çeşit nesne ile oluşturulabilecek r li dizilişlerin (permütasyonların) kaç farklı şekilde yapılabileceğini hesaplar.	12	6	2	50
n elemanlı bir kümenin r tane elemanın kaç farklı şekilde seçilebileceğini hesaplar.	10	3	0	30
Sınırlı sayıda tekrarlayan nesnelerin dizilişlerini (permütasyonlarını) açıklayarak problemler çözer.	2	0	2	0
Pascal üçgenini açıklar.	1	0	0	0
Binom açılımını yapar.	2	0	1	0

	Soru	Doğru	Yanlış	Boş	Net	Başarı
Tarih-1	10	7	1	2	6,75	% 68
Coğrafya-1	10	1	3	6	0,25	% 3
Felsefe	5	4	0	1	4,00	% 80
Din Kül. ve Ahl. Bil.	5	4	0	1	4,00	% 80
<b>TYT Sosyal</b>	<b>30</b>	<b>16</b>	<b>4</b>	<b>10</b>	<b>15,00</b>	<b>% 50</b>
Cevap Anahtarı	B	BCCDAEDBDDDDCEAEBBADBECECAD				
Cevaplarınız		CCDc DBDD a C c cADB CB CAD				

	S	D	Y	B%
<b>Tarih-1</b>	<b>10</b>	<b>7</b>	<b>1</b>	<b>70</b>
Anadolu daki ilk Türk siyasi teşekküllerinin birbirleriyle ve çevre devletlerle olan ilişkilerini uzlaşma ve çatışma bağla	4	2	0	50
Anadolu ya yapılan Türk göçlerinin sosyokültürel etkilerini analiz eder.	2	2	0	100
İslam dünyasının korunması bağlamında Türkiye Selçuklu Devleti ve Eyyubi Devleti nin Haçlılarla yaptıkları mücadeleyi	1	0	1	0
Türklerin Anadolu ya yerleşmeye başlaması ile Türkiye Selçuklu Devleti nin yıkılışı arasındaki süreçte meydana gele	1	1	0	100
Türklerin Anadolu da devletleşme sürecini etkileyen faktörleri açıklar.	2	2	0	100
<b>Coğrafya-1</b>	<b>10</b>	<b>1</b>	<b>3</b>	<b>10</b>
İç kuvvetleri; yer şekillerinin oluşum sürecine etkileri açısından açıklar.	4	0	2	0
Dünya nın tektonik oluşumunu açıklar.	4	1	0	25
Kayaçların özellikleri ile yeryüzü şekillerinin oluşum süreçlerini ilişkilendirir.	1	0	1	0
Jeolojik zamanların özelliklerini tektonik olaylarla ilişkilendirerek açıklar.	1	0	0	0
<b>Felsefe</b>	<b>5</b>	<b>4</b>	<b>0</b>	<b>80</b>
Felsefi düşüncenin özelliklerini açıklar.	3	2	0	67
Felsefenin anlamını açıklar.	2	2	0	100
<b>Din Kül. ve Ahl. Bil.</b>	<b>5</b>	<b>4</b>	<b>0</b>	<b>80</b>
Allah ın varlığı ve birliği konusunda akli ve nakli delilleri analiz eder.	1	1	0	100
Allah inancının insan hayatındaki yeri ve önemini yorumlar.	1	0	0	0
İnsanın Allah ile irtibat yollarını fark eder.	1	1	0	100
İsim ve sıfatlarının yansımalarıyla Allah'ı tanıır.	2	2	0	100

	Soru	Doğru	Yanlış	Boş	Net	Başarı
Fizik	10	4	2	4	3,50	% 35
Kimya	10	2	2	6	1,50	% 15
Biyoloji	10	2	0	8	2,00	% 20
<b>TYT Fen</b>	<b>30</b>	<b>8</b>	<b>4</b>	<b>18</b>	<b>7,00</b>	<b>% 23</b>
Cevap Anahtarı	B	EABEDDCCEBBCCDAEDEEECEAAEDEC				
Cevaplarınız		Ed Ec C BB a bE A D				

	S	D	Y	B%
<b>Fizik</b>	<b>10</b>	<b>4</b>	<b>2</b>	<b>40</b>
Kati bir iletkenin direncinin bağlı olduğu değişkenleri analiz eder.	2	1	0	50
Elektrik akımı, direnç ve potansiyel farkı kavramlarını açıklar.	2	0	1	0
Elektrik Akımı, direnç ve potansiyel farkı arasındaki ilişkiyi analiz eder	5	2	1	40
<b>Kimya</b>	<b>10</b>	<b>2</b>	<b>2</b>	<b>20</b>
Kimyanın temel kanunlarını açıklar.	9	2	2	22
Mol kavramını açıklar.	1	0	0	0
<b>Biyoloji</b>	<b>10</b>	<b>2</b>	<b>0</b>	<b>20</b>
Mayozu açıklar.	9	2	0	22
Canlılarda hücre bölünmesinin gerekliliğini açıklar.	1	0	0	0

TEKİRDAĞ / ÇERKEZKÖY  
Trakya Anadolu Lisesi

10G - 136  
SONAY KELEBEK

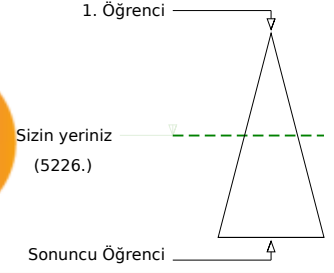
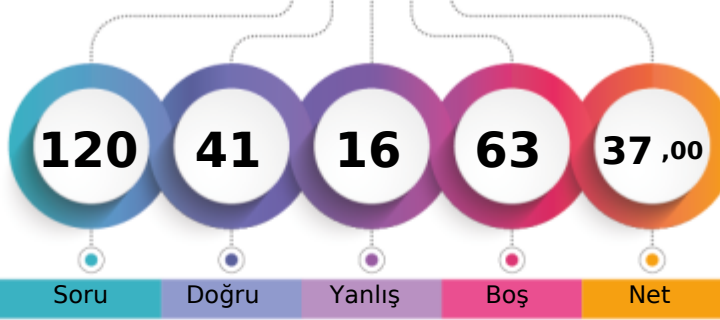

Şube	Kurum	İlçe	İl	Genel
Öğrenci Sıra No	17	164	450	5226 % 48,31
Sınava Katılan Öğrenci Sayısı	33	287	596	10817

	Soru	Doğru	Yanlış	Boş	Net	Başarı
<b>TYT Türkçe</b>	30	15	4	11	14,00	% 47
Cevap Anahtarı	A	DBCDBBCBACCEBEEACBEBACCDEDED				
Cevaplarınız	a	B	Cc	ce	EEEA	BEB CDEDED

	S	D	Y	B%
<b>Türkçe</b>	30	15	4	50
"Dede Korkut Hikâyeleri"ni inceler ve genel özelliklerini kavrar.	4	1	1	25
Edebiyatın tarihte ilişkisini belirler.	4	1	0	25
Türk edebiyatını dönemlere ayırır.	2	2	0	100
Türkçenin tarihi gelişimini inceler.	4	2	1	50

	Soru	Doğru	Yanlış	Boş	Net	Başarı
<b>TYT Matematik</b>	30	10	5	15	8,75	% 29
Cevap Anahtarı	A	ECCDEBDBCEBABDCEADDBEDACCBBCEB				
Cevaplarınız	a	CC	Edc	BC	BDCcA	b E

	S	D	Y	B%
<b>Matematik-1</b>	30	10	5	33
Olayların gerçekleşme sayısını toplama ve çarpma yöntemlerini kullanarak hesaplar.	3	2	1	67
n çeşit nesne ile oluşturulabilecek r li dizilişlerin (permütasyonların) kaç farklı şekilde yapılabileceğini hesaplar.	12	5	2	42
n elemanlı bir kümenin r tane elemanın kaç farklı şekilde seçilebileceğini hesaplar.	10	2	1	20
Sınırlı sayıda tekrarlayan nesnelerin dizilişlerini (permütasyonlarını) açıklayarak problemler çözer.	2	1	1	50
Pascal üçgenini açıklar.	1	0	0	0
Binom açılımını yapar.	2	0	0	0

	Soru	Doğru	Yanlış	Boş	Net	Başarı
Tarih-1	10	5	3	2	4,25	% 43
Coğrafya-1	10	0	0	10	0,00	% 0
Felsefe	5	5	0	0	5,00	% 100
Din Kül. ve Ahl. Bil.	5	3	1	1	2,75	% 55
<b>TYT Sosyal</b>	30	13	4	13	12,00	% 40
Cevap Anahtarı	A	CDBCEADBDDBCEDDABEBABDECEBADC				
Cevaplarınız	d	c	Be	ADB	D	ABDECaBA C

	S	D	Y	B%
<b>Tarih-1</b>	10	5	3	50
Anadolu ya yapılan Türk göçlerinin sosyokültürel etkilerini analiz eder.	2	0	2	0
Anadolu daki ilk Türk siyasi teşekküllerinin birbirleriyle ve çevre devletlerle olan ilişkilerini uzlaşma ve çatışma bağla	4	1	1	25
İslam dünyasının korunması bağlamında Türkiye Selçuklu Devleti ve Eyyubi Devleti nin Haçlılarla yaptıkları mücadele	1	1	0	100
Türklerin Anadolu ya yerleşmeye başlaması ile Türkiye Selçuklu Devleti nin yıkılışı arasındaki süreçte meydana gele	1	1	0	100
Türklerin Anadolu da devletleşme sürecini etkileyen faktörleri açıklar.	2	2	0	100
<b>Coğrafya-1</b>	10	0	0	0
Dünya nın tektonik oluşumunu açıklar.	4	0	0	0
İç kuvvetleri; yer şekillerinin oluşum sürecine etkileri açısından açıklar.	4	0	0	0
Jeolojik zamanların özelliklerini tektonik olaylarla ilişkilendirerek açıklar.	1	0	0	0
Kayaçların özellikleri ile yeryüzü şekillerinin oluşum süreçlerini ilişkilendirir.	1	0	0	0
<b>Felsefe</b>	5	5	0	100
Felsefi düşüncenin özelliklerini açıklar.	3	3	0	100
Felsefenin anlamını açıklar.	2	2	0	100
<b>Din Kül. ve Ahl. Bil.</b>	5	3	1	60
Allah inancının insan hayatındaki yeri ve önemini yorumlar.	1	0	1	0
Allah ın varlığı ve birliği konusunda akli ve nakli delilleri analiz eder.	1	1	0	100
İsim ve sıfatlarının yansımalarıyla Allah'ı tanıır.	2	1	0	50
İnsanın Allah ile iribat yollarını fark eder.	1	1	0	100

	Soru	Doğru	Yanlış	Boş	Net	Başarı
Fizik	10	2	2	6	1,50	% 15
Kimya	10	0	1	9	-0,25	% 0
Biyoloji	10	1	0	9	1,00	% 10
<b>TYT Fen</b>	30	3	3	24	2,25	% 8
Cevap Anahtarı	A	ABEDCEDECBCBDCBAEDEEEEAECCECCD				
Cevaplarınız	d	E	C	c	a	A

	S	D	Y	B%
<b>Fizik</b>	10	2	2	20
Elektrik akımı, direnç ve potansiyel farkı kavramlarını açıklar.	2	0	1	0
Kati bir iletkenin direncinin bağlı olduğu değişkenleri analiz eder.	2	1	0	50
Elektrik Akımı, direnç ve potansiyel farkı arasındaki ilişkiyi analiz eder	5	1	1	20
<b>Kimya</b>	10	0	1	0
Kimyanın temel kanunlarını açıklar.	9	0	1	0
Mol kavramını açıklar.	1	0	0	0
<b>Biyoloji</b>	10	1	0	10
Mayozu açıklar.	9	1	0	11
Canlılarda hücre bölünmesinin gerekliliğini açıklar.	1	0	0	0



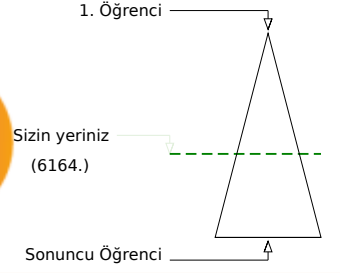
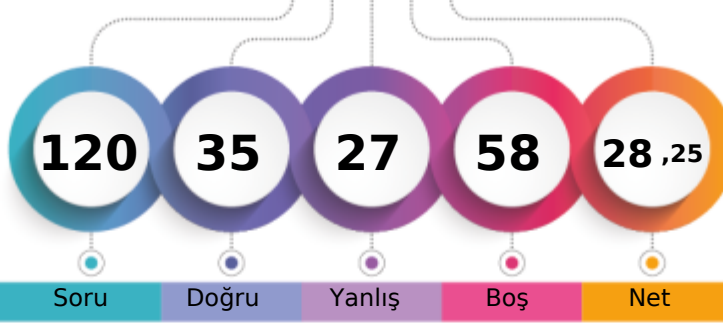

Soru Doğru Yanlış Boş Net

	Şube	Kurum	İlçe	İl	Genel
Öğrenci Sıra No	23	214	214	503	6164 % 56,98
Sınava Katılan Öğrenci Sayısı	33	287	287	596	10817

	Soru	Doğru	Yanlış	Boş	Net	Başarı
<b>TYT Türkçe</b>	30	15	10	5	12,50	% 42
Cevap Anahtarı	B	BCDBDBCCABCECEBEACEEBBABCDCEDDE				
Cevaplarınız		adbBDcC	Ed	eEAebEeAeCDEDE		

	S	D	Y	B%
<b>Türkçe</b>	30	15	10	50
"Dede Korkut Hikâyeleri"ni inceler ve genel özelliklerini kavrar.	4	2	2	50
Edebiyatın tarihte ilişkisini belirler.	4	3	1	75
Türk edebiyatını dönemlere ayırır.	16	8	5	50
Türkçenin tarihi gelişimini inceler.	2	1	1	50
	4	1	1	25

	Soru	Doğru	Yanlış	Boş	Net	Başarı
<b>TYT Matematik</b>	30	10	4	16	9,00	% 30
Cevap Anahtarı	B	CEDECDBBBACEBCDDDEAEDBCACBCBBE				
Cevaplarınız		CE	C B	BcC B	cDbA	aB

	S	D	Y	B%
<b>Matematik-1</b>	30	10	4	33
Olayların gerçekleşme sayısını toplama ve çarpma yöntemlerini kullanarak hesaplar.	3	3	0	100
n çeşit nesne ile oluşturulabilecek r li dizilişlerin (permütasyonların) kaç farklı şekilde yapılabileceğini hesaplar.	12	3	1	25
n elemanlı bir kümenin r tane elemanın kaç farklı şekilde seçilebileceğini hesaplar.	10	3	2	30
Sınırlı sayıda tekrarlayan nesnelerin dizilişlerini (permütasyonlarını) açıklayarak problemler çözer.	2	1	1	50
Pascal üçgenini açıklar.	1	0	0	0
Binom açılımını yapar.	2	0	0	0

	Soru	Doğru	Yanlış	Boş	Net	Başarı
Tarih-1	10	2	4	4	1,00	% 10
Coğrafya-1	10	0	0	10	0,00	% 0
Felsefe	5	4	0	1	4,00	% 80
Din Kül. ve Ahl. Bil.	5	3	0	2	3,00	% 60
<b>TYT Sosyal</b>	30	9	4	17	8,00	% 27
Cevap Anahtarı	B	BCCDAEDBDDDDCEAEBBADBECECAD				
Cevaplarınız		ed	c	DBc	DBEC	ECA

	S	D	Y	B%
<b>Tarih-1</b>	10	2	4	20
Anadolu daki ilk Türk siyasi teşekküllerinin birbirleriyle ve çevre devletlerle olan ilişkilerini uzlaşma ve çatışma bağla	4	0	3	0
Anadolu ya yapılan Türk göçlerinin sosyokültürel etkilerini analiz eder.	2	0	0	0
İslam dünyasının korunması bağlamında Türkiye Selçuklu Devleti ve Eyyubi Devleti nin Haçlılarla yaptıkları mücadele	1	0	1	0
Türklerin Anadolu ya yerleşmeye başlaması ile Türkiye Selçuklu Devleti nin yıkılışı arasındaki süreçte meydana gele	1	1	0	100
Türklerin Anadolu da devletleşme sürecini etkileyen faktörleri açıklar.	2	1	0	50
<b>Coğrafya-1</b>	10	0	0	0
İç kuvvetleri; yer şekillerinin oluşum sürecine etkileri açısından açıklar.	4	0	0	0
Dünya nın tektonik oluşumunu açıklar.	4	0	0	0
Kayaçların özellikleri ile yeryüzü şekillerinin oluşum süreçlerini ilişkilendirir.	1	0	0	0
Jeolojik zamanların özelliklerini tektonik olaylarla ilişkilendirerek açıklar.	1	0	0	0
<b>Felsefe</b>	5	4	0	80
Felsefi düşüncenin özelliklerini açıklar.	3	2	0	67
Felsefenin anlamını açıklar.	2	2	0	100
<b>Din Kül. ve Ahl. Bil.</b>	5	3	0	60
Allah ın varlığı ve birliği konusunda akli ve nakli delilleri analiz eder.	1	0	0	0
Allah inancının insan hayatındaki yeri ve önemini yorumlar.	1	1	0	100
İnsanın Allah ile irtibat yollarını fark eder.	1	1	0	100
İsim ve sıfatlarının yansımalarıyla Allah'ı tanıır.	2	1	0	50

	Soru	Doğru	Yanlış	Boş	Net	Başarı
Fizik	10	1	4	5	0,00	% 0
Kimya	10	0	4	6	-1,00	% 0
Biyoloji	10	0	1	9	-0,25	% 0
<b>TYT Fen</b>	30	1	9	20	-1,25	% 0
Cevap Anahtarı	B	EABEDDCCEBBCCDAEEDDEEECEAAACEDEC				
Cevaplarınız		E	cda	e e a	dd	a

	S	D	Y	B%
<b>Fizik</b>	10	1	4	10
Katı bir iletkenin direncinin bağlı olduğu değişkenleri analiz eder.	2	1	1	50
Elektrik akımı, direnç ve potansiyel farkı kavramlarını açıklar.	2	0	0	0
Elektrik Akımı, direnç ve potansiyel farkı arasındaki ilişkiyi analiz eder	5	0	2	0
<b>Kimya</b>	10	0	4	0
Kimyanın temel kanunlarını açıklar.	9	0	3	0
Mol kavramını açıklar.	1	0	1	0
<b>Biyoloji</b>	10	0	1	0
Mayozu açıklar.	9	0	0	0
Canlılarda hücre bölünmesinin gerekliliğini açıklar.	1	0	1	0

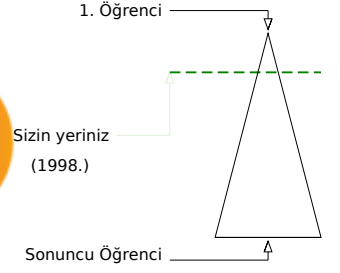
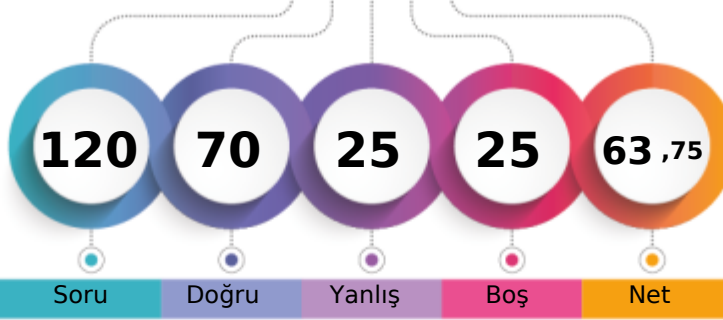

Soru Doğru Yanlış Boş Net

	Şube	Kurum	İlçe	İl	Genel
Öğrenci Sıra No	1	15	15	252	1998 % 18,47
Sınava Katılan Öğrenci Sayısı	33	287	287	596	10817

	Soru	Doğru	Yanlış	Boş	Net	Başarı
<b>TYT Türkçe</b>	30	21	6	3	19,50	% 65
Cevap Anahtarı	A	DBCDBBCBACCEBEEACBEBACDEDED				
Cevaplarınız		bBCeBad CA CEdeEaA BEBACDEDED				

	S	D	Y	B%
<b>Türkçe</b>	30	21	6	70
"Dede Korkut Hikâyeleri"ni inceler ve genel özelliklerini kavrar.	4	3	1	75
Edebiyatın tarihte ilişkisini belirler.	4	3	1	75
Türk edebiyatını dönemlere ayırır.	2	1	1	50
Türkçenin tarihi gelişimini inceler.	4	3	0	75

	Soru	Doğru	Yanlış	Boş	Net	Başarı
<b>TYT Matematik</b>	30	16	3	11	15,25	% 51
Cevap Anahtarı	A	ECCDEBDBCEBABBDCCEADDBEDACCBCEB				
Cevaplarınız		ECCDEc BC BcB CEADD aD B				

	S	D	Y	B%
<b>Matematik-1</b>	30	16	3	53
Olayların gerçekleşme sayısını toplama ve çarpma yöntemlerini kullanarak hesaplar.	3	3	0	100
n çeşit nesne ile oluşturulabilecek r li dizilişlerin (permütasyonların) kaç farklı şekilde yapılabileceğini hesaplar.	12	6	2	50
n elemanlı bir kümenin r tane elemanın kaç farklı şekilde seçilebileceğini hesaplar.	10	5	1	50
Sınırlı sayıda tekrarlayan nesnelerin dizilişlerini (permütasyonlarını) açıklayarak problemler çözer.	2	2	0	100
Pascal üçgenini açıklar.	1	0	0	0
Binom açılımını yapar.	2	0	0	0

	Soru	Doğru	Yanlış	Boş	Net	Başarı
Tarih-1	10	8	2	0	7,50	% 75
Coğrafya-1	10	6	4	0	5,00	% 50
Felsefe	5	5	0	0	5,00	% 100
Din Kül. ve Ahl. Bil.	5	4	0	1	4,00	% 80
<b>TYT Sosyal</b>	30	23	6	1	21,50	% 72
Cevap Anahtarı	A	CDBCEADBDDBCEDDABEBABDECEBADC				
Cevaplarınız		CDBCcADBDeeBCbaDaEeBABDEC BADC				

	S	D	Y	B%
<b>Tarih-1</b>	10	8	2	80
Anadolu ya yapılan Türk göçlerinin sosyokültürel etkilerini analiz eder.	2	2	0	100
Anadolu daki ilk Türk siyasi teşekküllerinin birbirleriyle ve çevre devletlerle olan ilişkilerini uzlaşma ve çatışma bağla	4	3	1	75
İslam dünyasının korunması bağlamında Türkiye Selçuklu Devleti ve Eyyubi Devleti nin Haçlılarla yaptıkları mücadele	1	1	0	100
Türklerin Anadolu ya yerleşmeye başlaması ile Türkiye Selçuklu Devleti nin yıkılışı arasındaki süreçte meydana gele	1	1	0	100
Türklerin Anadolu da devletleşme sürecini etkileyen faktörleri açıklar.	2	1	1	50
<b>Coğrafya-1</b>	10	6	4	60
Dünya nın tektonik oluşumunu açıklar.	4	2	2	50
İç kuvvetleri; yer şekillerinin oluşum sürecine etkileri açısından açıklar.	4	4	0	100
Jeolojik zamanların özelliklerini tektonik olaylarla ilişkilendirerek açıklar.	1	0	1	0
Kayaçların özellikleri ile yeryüzü şekillerinin oluşum süreçlerini ilişkilendirir.	1	0	1	0
<b>Felsefe</b>	5	5	0	100
Felsefi düşüncenin özelliklerini açıklar.	3	3	0	100
Felsefenin anlamını açıklar.	2	2	0	100
<b>Din Kül. ve Ahl. Bil.</b>	5	4	0	80
Allah inancının insan hayatındaki yeri ve önemini yorumlar.	1	0	0	0
Allah ın varlığı ve birliği konusunda akli ve nakli delilleri analiz eder.	1	1	0	100
İsim ve sıfatlarının yansımalarıyla Allah'ı tanıır.	2	2	0	100
İnsanın Allah ile iribat yollarını fark eder.	1	1	0	100

	Soru	Doğru	Yanlış	Boş	Net	Başarı
Fizik	10	4	5	1	2,75	% 28
Kimya	10	2	4	4	1,00	% 10
Biyoloji	10	4	1	5	3,75	% 38
<b>TYT Fen</b>	30	10	10	10	7,50	% 25
Cevap Anahtarı	A	ABEDCEDECBCBDCAEDEEEEAACECCED				
Cevaplarınız		dBEcCEbcd Baa E cb E aA C D				

	S	D	Y	B%
<b>Fizik</b>	10	4	5	40
Elektrik akımı, direnç ve potansiyel farkı kavramlarını açıklar.	2	1	1	50
Kati bir iletkenin direncinin bağlı olduğu değişkenleri analiz eder.	2	1	1	50
Elektrik Akımı, direnç ve potansiyel farkı arasındaki ilişkiyi analiz eder	5	2	3	40
<b>Kimya</b>	10	2	4	20
Kimyanın temel kanunlarını açıklar.	9	2	4	22
Mol kavramını açıklar.	1	0	0	0
<b>Biyoloji</b>	10	4	1	40
Mayozu açıklar.	9	3	1	33
Canlılarda hücre bölünmesinin gerekliliğini açıklar.	1	1	0	100

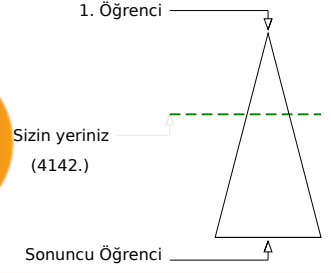
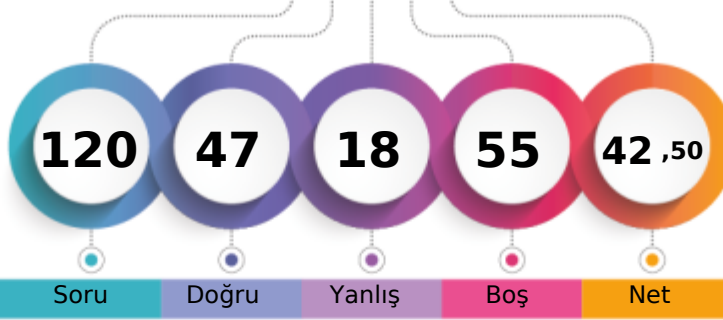

Şube	Kurum	İlçe	İl	Genel
Öğrenci Sıra No	10	98	98	378
Sınava Katılan Öğrenci Sayısı	33	287	287	596
				4142 % 38,29
				10817

Soru	Doğru	Yanlış	Boş	Net	Başarı	
<b>TYT Türkçe</b>	<b>30</b>	<b>17</b>	<b>7</b>	<b>6</b>	<b>15,25</b>	<b>% 51</b>
Cevap Anahtarı	B	BCDBDBCCABCECEBEACEEBBABCDCEDDE				
Cevaplarınız		CbBDaaCA ECadEA aaB CDEDEDE				

S	D	Y	B%
<b>Türkçe</b>	<b>30</b>	<b>17</b>	<b>57</b>
"Dede Korkut Hikâyeleri"ni inceler ve genel özelliklerini kavrar.	4	1	25
Edebiyatın tarihle ilişkisini belirler.	4	4	100
Türk edebiyatını dönemlere ayırır.	16	9	56
Türkçenin tarihi gelişimini inceler.	2	1	50
	4	2	50

Soru	Doğru	Yanlış	Boş	Net	Başarı	
<b>TYT Matematik</b>	<b>30</b>	<b>14</b>	<b>6</b>	<b>10</b>	<b>12,50</b>	<b>% 42</b>
Cevap Anahtarı	B	CEDECDBBBACEBCDDDEAEDBCACBCBBE				
Cevaplarınız		CEDEdcdBBcC BCDDdcAE				

S	D	Y	B%
<b>Matematik-1</b>	<b>30</b>	<b>14</b>	<b>47</b>
Olayların gerçekleşme sayısını toplama ve çarpma yöntemlerini kullanarak hesaplar.	3	2	67
n çeşit nesne ile oluşturulabilecek r li dizilişlerin (permütasyonların) kaç farklı şekilde yapılabileceğini hesaplar.	12	7	58
n elemanlı bir kümenin r tane elemanın kaç farklı şekilde seçilebileceğini hesaplar.	10	4	40
Sınırlı sayıda tekrarlayan nesnelerin dizilişlerini (permütasyonlarını) açımlayarak problemler çözer.	2	1	50
Pascal üçgenini açıklar.	1	0	0
Binom açılımını yapar.	2	0	0

Soru	Doğru	Yanlış	Boş	Net	Başarı	
Tarih-1	10	6	2	2	5,50	% 55
Coğrafya-1	10	0	0	10	0,00	% 0
Felsefe	5	3	0	2	3,00	% 60
Din Kül. ve Ahl. Bil.	5	2	1	2	1,75	% 35
<b>TYT Sosyal</b>	<b>30</b>	<b>11</b>	<b>3</b>	<b>16</b>	<b>10,25</b>	<b>% 34</b>
Cevap Anahtarı	B	BCCDAEDBDDDDCEAEBBADBECECAD				
Cevaplarınız		CCDAeDB e DBE aCA				

S	D	Y	B%
<b>Tarih-1</b>	<b>10</b>	<b>6</b>	<b>60</b>
Anadolu daki ilk Türk siyasi teşekküllerinin birbirleriyle ve çevre devletlerle olan ilişkilerini uzlaşma ve çatışma bağla	4	1	25
Anadolu ya yapılan Türk göçlerinin sosyokültürel etkilerini analiz eder.	2	2	100
İslam dünyasının korunması bağlamında Türkiye Selçuklu Devleti ve Eyyubi Devleti nin Haçlılarla yaptıkları mücadeleyi	1	1	100
Türklerin Anadolu ya yerleşmeye başlaması ile Türkiye Selçuklu Devleti nin yıkılışı arasındaki süreçte meydana gele	1	1	100
Türklerin Anadolu da devletleşme sürecini etkileyen faktörleri açıklar.	2	1	50
<b>Coğrafya-1</b>	<b>10</b>	<b>0</b>	<b>0</b>
İç kuvvetleri; yer şekillerinin oluşum sürecine etkileri açısından açıklar.	4	0	0
Dünya nın tektonik oluşumunu açıklar.	4	0	0
Kayaçların özellikleri ile yeryüzü şekillerinin oluşum süreçlerini ilişkilendirir.	1	0	0
Jeolojik zamanların özelliklerini tektonik olaylarla ilişkilendirerek açıklar.	1	0	0
<b>Felsefe</b>	<b>5</b>	<b>3</b>	<b>60</b>
Felsefi düşüncenin özelliklerini açıklar.	3	2	67
Felsefenin anlamını açıklar.	2	1	50
<b>Din Kül. ve Ahl. Bil.</b>	<b>5</b>	<b>2</b>	<b>40</b>
Allah ın varlığı ve birliği konusunda akli ve nakli delilleri analiz eder.	1	0	0
Allah ın insan hayatındaki yeri ve önemini yorumlar.	1	0	0
İnsanın Allah ile irtibat yollarını fark eder.	1	1	100
İsim ve sıfatlarının yansımalarıyla Allah'ı tanıır.	2	1	50

Soru	Doğru	Yanlış	Boş	Net	Başarı	
Fizik	10	3	2	5	2,50	% 25
Kimya	10	1	0	9	1,00	% 10
Biyoloji	10	1	0	9	1,00	% 10
<b>TYT Fen</b>	<b>30</b>	<b>5</b>	<b>2</b>	<b>23</b>	<b>4,50</b>	<b>% 15</b>
Cevap Anahtarı	B	EABEDDCCEBBCCDAEDEEECEAAACEDEC				
Cevaplarınız		Ed c CC B A				

S	D	Y	B%
<b>Fizik</b>	<b>10</b>	<b>3</b>	<b>30</b>
Katı bir iletkenin direncinin bağlı olduğu değişkenleri analiz eder.	2	1	50
Elektrik akımı, direnç ve potansiyel farkı kavramlarını açıklar.	2	0	100
Elektrik Akımı, direnç ve potansiyel farkı arasındaki ilişkiyi analiz eder	5	2	40
<b>Kimya</b>	<b>10</b>	<b>1</b>	<b>10</b>
Kimyanın temel kanunlarını açıklar.	9	1	11
Mol kavramını açıklar.	1	0	0
<b>Biyoloji</b>	<b>10</b>	<b>1</b>	<b>10</b>
Mayozu açıklar.	9	1	11
Canlılarda hücre bölünmesinin gerekliliğini açıklar.	1	0	0

TEKİRDAĞ / ÇERKEZKÖY  
Trakya Anadolu Lisesi

10G - 528  
YAREN MUTLU

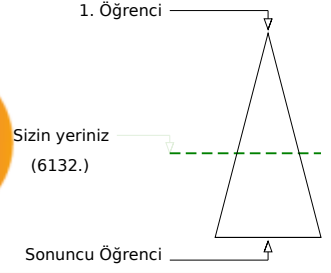
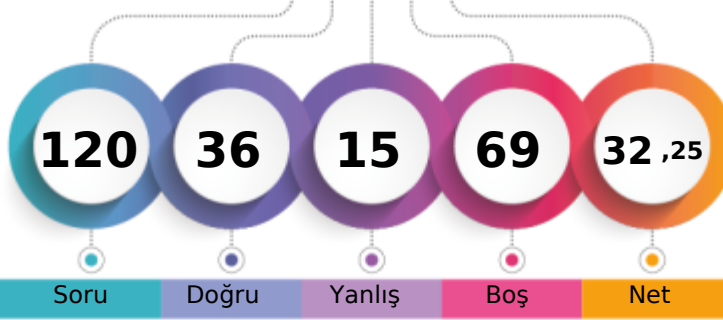

Soru Doğru Yanlış Boş Net

	Şube	Kurum	İlçe	İl	Genel
Öğrenci Sıra No	22	213	213	502	6132 % 56,69
Sınava Katılan Öğrenci Sayısı	33	287	287	596	10817

	Soru	Doğru	Yanlış	Boş	Net	Başarı
<b>TYT Türkçe</b>	30	16	7	7	14,25	% 48
Cevap Anahtarı	B	BCDBDBCCABCECEBEACEEBBABCDCEDDE				
Cevaplarınız		cCDBeaCCA CEd A aaBA Ca EDDE				

	S	D	Y	B%
<b>Türkçe</b>	30	16	7	53
"Dede Korkut Hikâyeleri"ni inceler ve genel özelliklerini kavrar.	4	3	1	75
Edebiyatın tarihle ilişkisini belirler.	4	1	1	25
Türk edebiyatını dönemlere ayırır.	16	8	4	50
Türkçenin tarihi gelişimini inceler.	2	1	1	50
	4	3	0	75

	Soru	Doğru	Yanlış	Boş	Net	Başarı
<b>TYT Matematik</b>	30	6	3	21	5,25	% 18
Cevap Anahtarı	B	CEDECDBBBACEBCDDDEAEDBCACBCBBE				
Cevaplarınız		Ca E B BC Ac b				

	S	D	Y	B%
<b>Matematik-1</b>	30	6	3	20
Olayların gerçekleşme sayısını toplama ve çarpma yöntemlerini kullanarak hesaplar.	3	1	1	33
n çeşit nesne ile oluşturulabilecek r li dizilişlerin (permütasyonların) kaç farklı şekilde yapılabileceğini hesaplar.	12	4	1	33
n elemanlı bir kümenin r tane elemanın kaç farklı şekilde seçilebileceğini hesaplar.	10	0	1	0
Sınırlı sayıda tekrarlayan nesnelerin dizilişlerini (permütasyonlarını) açıklayarak problemler çözer.	2	1	0	50
Pascal üçgenini açıklar.	1	0	0	0
Binom açılımını yapar.	2	0	0	0

	Soru	Doğru	Yanlış	Boş	Net	Başarı
Tarih-1	10	3	0	7	3,00	% 30
Coğrafya-1	10	2	0	8	2,00	% 20
Felsefe	5	3	0	2	3,00	% 60
Din Kül. ve Ahl. Bil.	5	2	0	3	2,00	% 40
<b>TYT Sosyal</b>	30	10	0	20	10,00	% 33
Cevap Anahtarı	B	BCCDAEDBDDDDCEAEBBADBECECAD				
Cevaplarınız		DA D C E ADE E A				

	S	D	Y	B%
<b>Tarih-1</b>	10	3	0	30
Anadolu daki ilk Türk siyasi teşekküllerinin birbirleriyle ve çevre devletlerle olan ilişkilerini uzlaşma ve çatışma bağla	4	0	0	0
Anadolu ya yapılan Türk göçlerinin sosyokültürel etkilerini analiz eder.	2	1	0	50
İslam dünyasının korunması bağlamında Türkiye Selçuklu Devleti ve Eyyubi Devleti nin Haçlılarla yaptıkları mücadeleyi	1	1	0	100
Türklerin Anadolu ya yerleşmeye başlaması ile Türkiye Selçuklu Devleti nin yıkılışı arasındaki süreçte meydana gele	1	1	0	100
Türklerin Anadolu da devletleşme sürecini etkileyen faktörleri açıklar.	2	0	0	0
<b>Coğrafya-1</b>	10	2	0	20
İç kuvvetleri; yer şekillerinin oluşum sürecine etkileri açısından açıklar.	4	1	0	25
Dünya nın tektonik oluşumunu açıklar.	4	1	0	25
Kayaçların özellikleri ile yeryüzü şekillerinin oluşum süreçlerini ilişkilendirir.	1	0	0	0
Jeolojik zamanların özelliklerini tektonik olaylarla ilişkilendirerek açıklar.	1	0	0	0
<b>Felsefe</b>	5	3	0	60
Felsefi düşüncenin özelliklerini açıklar.	3	2	0	67
Felsefenin anlamını açıklar.	2	1	0	50
<b>Din Kül. ve Ahl. Bil.</b>	5	2	0	40
Allah ın varlığı ve birliği konusunda akli ve nakli delilleri analiz eder.	1	0	0	0
Allah inancının insan hayatındaki yeri ve önemini yorumlar.	1	1	0	100
İnsanın Allah ile irtibat yollarını fark eder.	1	0	0	0
İsim ve sıfatlarının yansımalarıyla Allah'ı tanıır.	2	1	0	50

	Soru	Doğru	Yanlış	Boş	Net	Başarı
Fizik	10	0	2	8	-0,50	% 0
Kimya	10	1	1	8	0,75	% 8
Biyoloji	10	3	2	5	2,50	% 25
<b>TYT Fen</b>	30	4	5	21	2,75	% 9
Cevap Anahtarı	B	EABEDDCCEBBCCDAEDEEECEAAEDEC				
Cevaplarınız		b b B a E ACb a				

	S	D	Y	B%
<b>Fizik</b>	10	0	2	0
Katı bir iletkenin direncinin bağlı olduğu değişkenleri analiz eder.	2	0	1	0
Elektrik akımı, direnç ve potansiyel farkı kavramlarını açıklar.	2	0	0	0
Elektrik Akımı, direnç ve potansiyel farkı arasındaki ilişkiyi analiz eder	5	0	1	0
<b>Kimya</b>	10	1	1	10
Kimyanın temel kanunlarını açıklar.	9	1	1	11
Mol kavramını açıklar.	1	0	0	0
<b>Biyoloji</b>	10	3	2	30
Mayozu açıklar.	9	2	2	22
Canlılarda hücre bölünmesinin gerekliliğini açıklar.	1	1	0	100

TEKİRDAĞ / ÇERKEZKÖY  
Trakya Anadolu Lisesi

10G - 523  
YİĞİT BAŞER AKPINAR

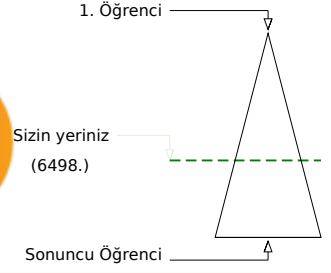
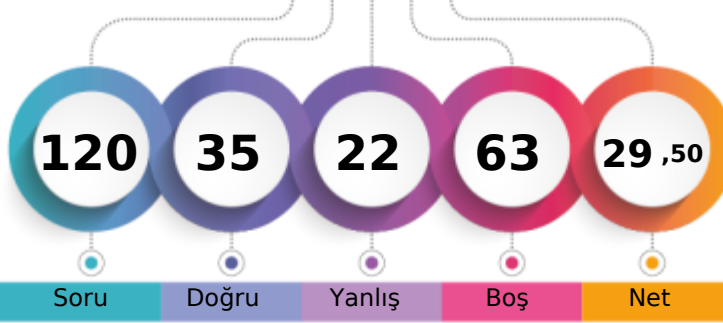

Soru Doğru Yanlış Boş Net

	Şube	Kurum	İlçe	İl	Genel
Öğrenci Sıra No	26	230	230	520	6498 % 60,07
Sınava Katılan Öğrenci Sayısı	33	287	287	596	10817

	Soru	Doğru	Yanlış	Boş	Net	Başarı
<b>TYT Türkçe</b>	<b>30</b>	<b>14</b>	<b>10</b>	<b>6</b>	<b>11,50</b>	<b>% 38</b>
Cevap Anahtarı	B	BCDBDBCCABCECEBEACEEABABCDCEDE				
Cevaplarınız		BbDBeedbb Cdc E acBABCDe DDE				

	S	D	Y	B%
<b>Türkçe</b>	<b>30</b>	<b>14</b>	<b>10</b>	<b>47</b>
"Dede Korkut Hikâyeleri"ni inceler ve genel özelliklerini kavrar.	4	3	1	75
Edebiyatın tarihle ilişkisini belirler.	4	1	3	25
Türk edebiyatını dönemlere ayırır.	16	7	4	44
Türkçenin tarihi gelişimini inceler.	2	1	1	50

	Soru	Doğru	Yanlış	Boş	Net	Başarı
<b>TYT Matematik</b>	<b>30</b>	<b>7</b>	<b>2</b>	<b>21</b>	<b>6,50</b>	<b>% 22</b>
Cevap Anahtarı	B	CEDECDBBBACEBCDDDEAEDBCACBCBBE				
Cevaplarınız		CE ECE B dCD				

	S	D	Y	B%
<b>Matematik-1</b>	<b>30</b>	<b>7</b>	<b>2</b>	<b>23</b>
Olayların gerçekleşme sayısını toplama ve çarpma yöntemlerini kullanarak hesaplar.	3	3	0	100
n çeşit nesne ile oluşturulabilecek r li dizilişlerin (permütasyonların) kaç farklı şekilde yapılabileceğini hesaplar.	12	4	2	33
n elemanlı bir kümenin r tane elemanın kaç farklı şekilde seçilebileceğini hesaplar.	10	0	0	0
Sınırlı sayıda tekrarlayan nesnelerin dizilişlerini (permütasyonlarını) açıklayarak problemler çözer.	2	0	0	0
Pascal üçgenini açıklar.	1	0	0	0
Binom açılımını yapar.	2	0	0	0

	Soru	Doğru	Yanlış	Boş	Net	Başarı
Tarih-1	10	7	3	0	6,25	% 63
Coğrafya-1	10	0	0	10	0,00	% 0
Felsefe	5	0	0	5	0,00	% 0
Din Kül. ve Ahl. Bil.	5	5	0	0	5,00	% 100
<b>TYT Sosyal</b>	<b>30</b>	<b>12</b>	<b>3</b>	<b>15</b>	<b>11,25</b>	<b>% 38</b>
Cevap Anahtarı	B	BCCDAEDBDDDDCEAEBBADBECECAD				
Cevaplarınız		cCCDAEaBDe BECAD				

	S	D	Y	B%
<b>Tarih-1</b>	<b>10</b>	<b>7</b>	<b>3</b>	<b>70</b>
Anadolu daki ilk Türk siyasi teşekküllerinin birbirleriyle ve çevre devletlerle olan ilişkilerini uzlaşma ve çatışma bağla	4	3	1	75
Anadolu ya yapılan Türk göçlerinin sosyokültürel etkilerini analiz eder.	2	2	0	100
İslam dünyasının korunması bağlamında Türkiye Selçuklu Devleti ve Eyyubi Devleti nin Haçlılarla yaptıkları mücadeleyi	1	1	0	100
Türklerin Anadolu ya yerleşmeye başlaması ile Türkiye Selçuklu Devleti nin yıkılışı arasındaki süreçte meydana gele	1	0	1	0
Türklerin Anadolu da devletleşme sürecini etkileyen faktörleri açıklar.	2	1	1	50
<b>Coğrafya-1</b>	<b>10</b>	<b>0</b>	<b>0</b>	<b>0</b>
İç kuvvetleri; yer şekillerinin oluşum sürecine etkileri açısından açıklar.	4	0	0	0
Dünya nın tektonik oluşumunu açıklar.	4	0	0	0
Kayaçların özellikleri ile yeryüzü şekillerinin oluşum süreçlerini ilişkilendirir.	1	0	0	0
Jeolojik zamanların özelliklerini tektonik olaylarla ilişkilendirerek açıklar.	1	0	0	0
<b>Felsefe</b>	<b>5</b>	<b>0</b>	<b>0</b>	<b>0</b>
Felsefi düşüncenin özelliklerini açıklar.	3	0	0	0
Felsefenin anlamını açıklar.	2	0	0	0
<b>Din Kül. ve Ahl. Bil.</b>	<b>5</b>	<b>5</b>	<b>0</b>	<b>100</b>
Allah ın varlığı ve birliği konusunda akli ve nakli delilleri analiz eder.	1	1	0	100
Allah inancının insan hayatındaki yeri ve önemini yorumlar.	1	1	0	100
İnsanın Allah ile irtibat yollarını fark eder.	1	1	0	100
İsim ve sıfatlarının yansımalarıyla Allah'ı tanıır.	2	2	0	100

	Soru	Doğru	Yanlış	Boş	Net	Başarı
Fizik	10	0	3	7	-0,75	% 0
Kimya	10	0	0	10	0,00	% 0
Biyoloji	10	2	4	4	1,00	% 10
<b>TYT Fen</b>	<b>30</b>	<b>2</b>	<b>7</b>	<b>21</b>	<b>0,25</b>	<b>% 1</b>
Cevap Anahtarı	B	EABEDDCCEBBCCDAEDEEECEAAEDEC				
Cevaplarınız		ccd c Adbd e				

	S	D	Y	B%
<b>Fizik</b>	<b>10</b>	<b>0</b>	<b>3</b>	<b>0</b>
Katı bir iletkenin direncinin bağlı olduğu değişkenleri analiz eder.	2	0	1	0
Elektrik akımı, direnç ve potansiyel farkı kavramlarını açıklar.	2	0	2	0
Elektrik Akımı, direnç ve potansiyel farkı arasındaki ilişkiyi analiz eder	5	0	0	0
<b>Kimya</b>	<b>10</b>	<b>0</b>	<b>0</b>	<b>0</b>
Kimyanın temel kanunlarını açıklar.	9	0	0	0
Mol kavramını açıklar.	1	0	0	0
<b>Biyoloji</b>	<b>10</b>	<b>2</b>	<b>4</b>	<b>20</b>
Mayozu açıklar.	9	2	3	22
Canlılarda hücre bölünmesinin gerekliliğini açıklar.	1	0	1	0

TEKİRDAĞ / ÇERKEZKÖY  
Trakya Anadolu Lisesi

10G - 606  
ZEYNEP ÖYKÜ ERÜNSAL

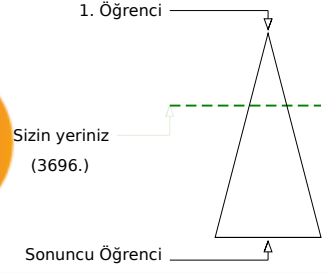
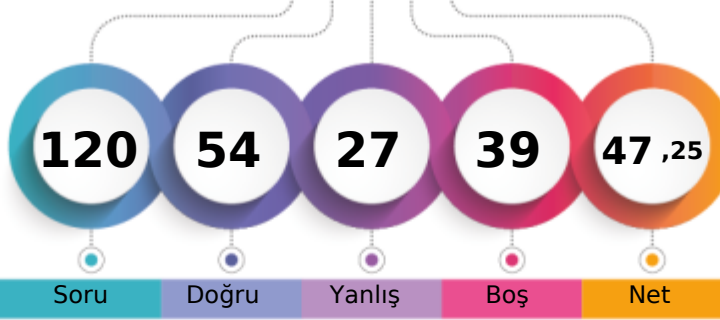

Şube	Kurum	İlçe	İl	Genel
Öğrenci Sıra No	7	73	351	3696 % 34,17
Sınava Katılan Öğrenci Sayısı	33	287	596	10817

	Soru	Doğru	Yanlış	Boş	Net	Başarı
<b>TYT Türkçe</b>	30	18	8	4	16,00	% 53
Cevap Anahtarı	A	DBCDBBCBACCEBEEACBEBACDDEDED				
Cevaplarınız		DBCeBdCaCb CEa caACBEB CDdDED				

	S	D	Y	B%
<b>Türkçe</b>	30	18	8	60
"Dede Korkut Hikâyeleri"ni inceler ve genel özelliklerini kavrar.	4	3	0	75
Edebiyatın tarihte ilişkisini belirler.	4	1	2	25
Türk edebiyatını dönemlere ayırır.	2	1	1	50
Türkçenin tarihi gelişimini inceler.	4	2	1	50

	Soru	Doğru	Yanlış	Boş	Net	Başarı
<b>TYT Matematik</b>	30	14	8	8	12,00	% 40
Cevap Anahtarı	A	ECCDEBDBCEBABBCEADDBEDACCBCEB				
Cevaplarınız		EC DEccBCa dDCEAcDBbD d dE				

	S	D	Y	B%
<b>Matematik-1</b>	30	14	8	47
Olayların gerçekleşme sayısını toplama ve çarpma yöntemlerini kullanarak hesaplar.	3	2	0	67
n çeşit nesne ile oluşturulabilecek r li dizilişlerin (permütasyonların) kaç farklı şekilde yapılabileceğini hesaplar.	12	5	4	42
n elemanlı bir kümenin r tane elemanın kaç farklı şekilde seçilebileceğini hesaplar.	10	4	3	40
Sınırlı sayıda tekrarlayan nesnelerin dizilişlerini (permütasyonlarını) açıklayarak problemler çözer.	2	2	0	100
Pascal üçgenini açıklar.	1	0	1	0
Binom açılımını yapar.	2	1	0	50

	Soru	Doğru	Yanlış	Boş	Net	Başarı
Tarih-1	10	5	2	3	4,50	% 45
Coğrafya-1	10	2	2	6	1,50	% 15
Felsefe	5	5	0	0	5,00	% 100
Din Kül. ve Ahl. Bil.	5	5	0	0	5,00	% 100
<b>TYT Sosyal</b>	30	17	4	9	16,00	% 53
Cevap Anahtarı	A	CDBCEADBDDBCEDDABEBABDECEBAD				
Cevaplarınız		dD ADBDc BC b d ABDECEBAD				

	S	D	Y	B%
<b>Tarih-1</b>	10	5	2	50
Anadolu ya yapılan Türk göçlerinin sosyokültürel etkilerini analiz eder.	2	1	1	50
Anadolu daki ilk Türk siyasi teşekküllerinin birbirleriyle ve çevre devletlerle olan ilişkilerini uzlaşma ve çatışma bağla	4	1	0	25
İslam dünyasının korunması bağlamında Türkiye Selçuklu Devleti ve Eyyubi Devleti nin Haçlılarla yaptıkları mücadele	1	1	0	100
Türklerin Anadolu ya yerleşmeye başlaması ile Türkiye Selçuklu Devleti nin yıkılışı arasındaki süreçte meydana gele	1	1	0	100
Türklerin Anadolu da devletleşme sürecini etkileyen faktörleri açıklar.	2	1	1	50
<b>Coğrafya-1</b>	10	2	2	20
Dünya nın tektonik oluşumunu açıklar.	4	1	0	25
İç kuvvetleri; yer şekillerinin oluşum sürecine etkileri açısından açıklar.	4	1	1	25
Jeolojik zamanların özelliklerini tektonik olaylarla ilişkilendirerek açıklar.	1	0	0	0
Kayaçların özellikleri ile yeryüzü şekillerinin oluşum süreçlerini ilişkilendirir.	1	0	1	0
<b>Felsefe</b>	5	5	0	100
Felsefi düşüncenin özelliklerini açıklar.	3	3	0	100
Felsefenin anlamını açıklar.	2	2	0	100
<b>Din Kül. ve Ahl. Bil.</b>	5	5	0	100
Allah inancının insan hayatındaki yeri ve önemini yorumlar.	1	1	0	100
Allah ın varlığı ve birliği konusunda akli ve nakli delilleri analiz eder.	1	1	0	100
İsim ve sıfatlarının yansımalarıyla Allah'ı tanıır.	2	2	0	100
İnsanın Allah ile iribat yollarını fark eder.	1	1	0	100

	Soru	Doğru	Yanlış	Boş	Net	Başarı
Fizik	10	1	4	5	0,00	% 0
Kimya	10	1	0	9	1,00	% 10
Biyoloji	10	3	3	4	2,25	% 23
<b>TYT Fen</b>	30	5	7	18	3,25	% 11
Cevap Anahtarı	A	ABEDCEDECBCBDCAEDEEEEAECCECED				
Cevaplarınız		daE b b B dCA ea D				

	S	D	Y	B%
<b>Fizik</b>	10	1	4	10
Elektrik akımı, direnç ve potansiyel farkı kavramlarını açıklar.	2	0	2	0
Kati bir iletkenin direncinin bağlı olduğu değişkenleri analiz eder.	2	1	0	50
Elektrik Akımı, direnç ve potansiyel farkı arasındaki ilişkiyi analiz eder	5	0	2	0
<b>Kimya</b>	10	1	0	10
Kimyanın temel kanunlarını açıklar.	9	1	0	11
Mol kavramını açıklar.	1	0	0	0
<b>Biyoloji</b>	10	3	3	30
Mayozu açıklar.	9	3	2	33
Canlılarda hücre bölünmesinin gerekliliğini açıklar.	1	0	1	0

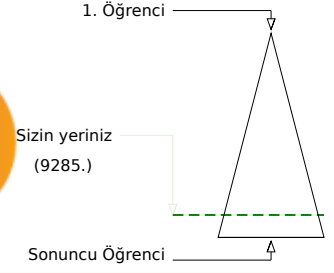
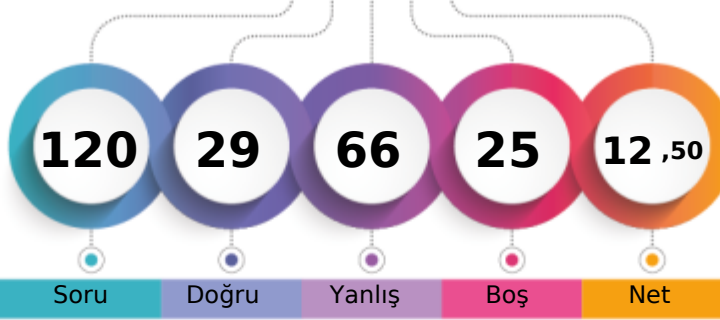

Şube	Kurum	İlçe	İl	Genel
Öğrenci Sıra No	32	284	284	588
Sınava Katılan Öğrenci Sayısı	32	287	287	596
				9285 % 85,84
				10817

	Soru	Doğru	Yanlış	Boş	Net	Başarı
<b>TYT Türkçe</b>	30	10	20	0	5,00	% 17
Cevap Anahtarı	A	DBCDBBCACCEBEEACBEBACDEDED				
Cevaplarınız		DadDBdaaeAbdcBacaAdBEacbbacaED				

	S	D	Y	B%
<b>Türkçe</b>	30	10	20	33
"Dede Korkut Hikâyeleri"ni inceler ve genel özelliklerini kavrar.	4	1	3	25
Edebiyatın tarihte ilişkisini belirler.	4	1	3	25
Türk edebiyatını dönemlere ayırır.	2	1	1	50
Türkçenin tarihi gelişimini inceler.	4	2	2	50

	Soru	Doğru	Yanlış	Boş	Net	Başarı
<b>TYT Matematik</b>	30	3	6	21	1,50	% 5
Cevap Anahtarı	A	ECCDEBDBCEBABBCEADDBEDACCBCEB				
Cevaplarınız		aeCDE ccda				

	S	D	Y	B%
<b>Matematik-1</b>	30	3	6	10
Olayların gerçekleşme sayısını toplama ve çarpma yöntemlerini kullanarak hesaplar.	3	1	2	33
n çeşit nesne ile oluşturulabilecek r li dizilişlerin (permütasyonların) kaç farklı şekilde yapılabileceğini hesaplar.	12	2	2	17
n elemanlı bir kümenin r tane elemanın kaç farklı şekilde seçilebileceğini hesaplar.	10	0	2	0
Sınırlı sayıda tekrarlayan nesnelerin dizilişlerini (permütasyonlarını) açıklayarak problemler çözer.	2	0	0	0
Pascal üçgenini açıklar.	1	0	0	0
Binom açılımını yapar.	2	0	0	0

	Soru	Doğru	Yanlış	Boş	Net	Başarı
Tarih-1	10	3	7	0	1,25	% 13
Coğrafya-1	10	1	9	0	-1,25	% 0
Felsefe	5	5	0	0	5,00	% 100
Din Kül. ve Ahl. Bil.	5	2	3	0	1,25	% 25
<b>TYT Sosyal</b>	30	11	19	0	6,25	% 21
Cevap Anahtarı	A	CDBCEADBDDBCEDDABEBABDECEBADC				
Cevaplarınız		dbceEdbBDebadbDaedacABDECAeAbC				

	S	D	Y	B%
<b>Tarih-1</b>	10	3	7	30
Anadolu ya yapılan Türk göçlerinin sosyokültürel etkilerini analiz eder.	2	0	2	0
Anadolu daki ilk Türk siyasi teşekküllerinin birbirleriyle ve çevre devletlerle olan ilişkilerini uzlaşma ve çatışma bağla	4	2	2	50
İslam dünyasının korunması bağlamında Türkiye Selçuklu Devleti ve Eyyubi Devleti nin Haçlılarla yaptıkları mücadele	1	0	1	0
Türklerin Anadolu ya yerleşmeye başlaması ile Türkiye Selçuklu Devleti nin yıkılışı arasındaki süreçte meydana gele	1	0	1	0
Türklerin Anadolu da devletleşme sürecini etkileyen faktörleri açıklar.	2	1	1	50
<b>Coğrafya-1</b>	10	1	9	10
Dünya nın tektonik oluşumunu açıklar.	4	0	4	0
İç kuvvetleri; yer şekillerinin oluşum sürecine etkileri açısından açıklar.	4	0	4	0
Jeolojik zamanların özelliklerini tektonik olaylarla ilişkilendirerek açıklar.	1	0	1	0
Kayaçların özellikleri ile yeryüzü şekillerinin oluşum süreçlerini ilişkilendirir.	1	1	0	100
<b>Felsefe</b>	5	5	0	100
Felsefi düşüncenin özelliklerini açıklar.	3	3	0	100
Felsefenin anlamını açıklar.	2	2	0	100
<b>Din Kül. ve Ahl. Bil.</b>	5	2	3	40
Allah inancının insan hayatındaki yeri ve önemini yorumlar.	1	0	1	0
Allah ın varlığı ve birliği konusunda akti ve nakli delilleri analiz eder.	1	0	1	0
İsim ve sıfatlarının yansımalarıyla Allah'ı tanıır.	2	1	1	50
İnsanın Allah ile irtibat yollarını fark eder.	1	1	0	100

	Soru	Doğru	Yanlış	Boş	Net	Başarı
Fizik	10	0	7	3	-1,75	% 0
Kimya	10	2	7	1	0,25	% 3
Biyoloji	10	3	7	0	1,25	% 13
<b>TYT Fen</b>	30	5	21	4	-0,25	% 0
Cevap Anahtarı	A	ABEDCEDECBCBDCAEDEEEEAECACCED				
Cevaplarınız		b c bd deaddaCbcDa dEdeaAcCbCdb				

	S	D	Y	B%
<b>Fizik</b>	10	0	7	0
Elektrik akımı, direnç ve potansiyel farkı kavramlarını açıklar.	2	0	1	0
Kati bir iletkenin direncinin bağlı olduğu değişkenleri analiz eder.	2	0	1	0
Elektrik Akımı, direnç ve potansiyel farkı arasındaki ilişkiyi analiz eder	5	0	4	0
<b>Kimya</b>	10	2	7	20
Kimyanın temel kanunlarını açıklar.	9	2	6	22
Mol kavramını açıklar.	1	0	1	0
<b>Biyoloji</b>	10	3	7	30
Mayozu açıklar.	9	3	6	33
Canlılarda hücre bölünmesinin gerekliliğini açıklar.	1	0	1	0

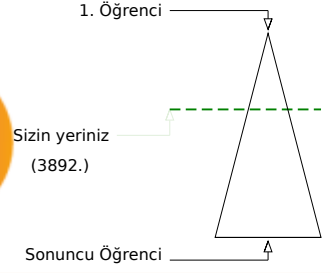
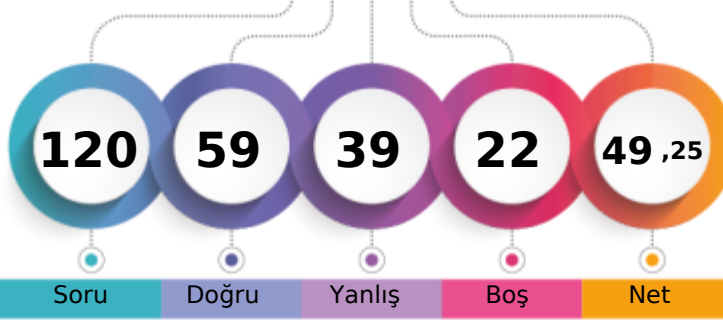

Şube	Kurum	İlçe	İl	Genel
Öğrenci Sıra No	12	82	82	3892 % 35,98
Sınava Katılan Öğrenci Sayısı	32	287	287	596 10817

	Soru	Doğru	Yanlış	Boş	Net	Başarı
<b>TYT Türkçe</b>	<b>30</b>	<b>18</b>	<b>12</b>	<b>0</b>	<b>15,00</b>	<b>% 50</b>
Cevap Anahtarı	A	DBCDBBCACCEBEEACBEBACDDEDED				
Cevaplarınız		baCeBBaBCdbCEadEaACBEBcCbDaDED				

	S	D	Y	B%
<b>Türkçe</b>	<b>30</b>	<b>18</b>	<b>12</b>	<b>60</b>
"Dede Korkut Hikâyeleri"ni inceler ve genel özelliklerini kavrar.	4	1	3	25
Edebiyatın tarihte ilişkisini belirler.	4	3	1	75
Türk edebiyatını dönemlere ayırır.	2	1	1	50
Türkçenin tarihi gelişimini inceler.	4	2	2	50

	Soru	Doğru	Yanlış	Boş	Net	Başarı
<b>TYT Matematik</b>	<b>30</b>	<b>12</b>	<b>8</b>	<b>10</b>	<b>10,00</b>	<b>% 33</b>
Cevap Anahtarı	A	ECCDEBDBCEBABDCEADDBEDACCBBCEB				
Cevaplarınız		Eed EeDBCdBedDCE DDabD				

	S	D	Y	B%
<b>Matematik-1</b>	<b>30</b>	<b>12</b>	<b>8</b>	<b>40</b>
Olayların gerçekleşme sayısını toplama ve çarpma yöntemlerini kullanarak hesaplar.	3	1	2	33
n çeşit nesne ile oluşturulabilecek r li dizilişlerin (permütasyonların) kaç farklı şekilde yapılabileceğini hesaplar.	12	6	3	50
n elemanlı bir kümenin r tane elemanın kaç farklı şekilde seçilebileceğini hesaplar.	10	4	3	40
Sınırlı sayıda tekrarlayan nesnelerin dizilişlerini (permütasyonlarını) açıklayarak problemler çözer.	2	1	0	50
Pascal üçgenini açıklar.	1	0	0	0
Binom açılımını yapar.	2	0	0	0

	Soru	Doğru	Yanlış	Boş	Net	Başarı
Tarih-1	10	5	5	0	3,75	% 38
Coğrafya-1	10	6	1	3	5,75	% 58
Felsefe	5	5	0	0	5,00	% 100
Din Kül. ve Ahl. Bil.	5	2	3	0	1,25	% 25
<b>TYT Sosyal</b>	<b>30</b>	<b>18</b>	<b>9</b>	<b>3</b>	<b>15,75</b>	<b>% 53</b>
Cevap Anahtarı	A	CDBCEADBDDBCEDDABEBABDECEBADC				
Cevaplarınız		dDadEAbBaDcBC D A EBABDECaAaAc				

	S	D	Y	B%
<b>Tarih-1</b>	<b>10</b>	<b>5</b>	<b>5</b>	<b>50</b>
Anadolu ya yapılan Türk göçlerinin sosyokültürel etkilerini analiz eder.	2	1	1	50
Anadolu daki ilk Türk siyasi teşekküllerinin birbirleriyle ve çevre devletlerle olan ilişkilerini uzlaşma ve çatışma bağla	4	1	3	25
İslam dünyasının korunması bağlamında Türkiye Selçuklu Devleti ve Eyyubi Devleti nin Haçlılarla yaptıkları mücadele	1	1	0	100
Türklerin Anadolu ya yerleşmeye başlaması ile Türkiye Selçuklu Devleti nin yıkılışı arasındaki süreçte meydana gele	1	0	1	0
Türklerin Anadolu da devletleşme sürecini etkileyen faktörleri açıklar.	2	2	0	100
<b>Coğrafya-1</b>	<b>10</b>	<b>6</b>	<b>1</b>	<b>60</b>
Dünya nın tektonik oluşumunu açıklar.	4	1	1	25
İç kuvvetleri; yer şekillerinin oluşum sürecine etkileri açısından açıklar.	4	4	0	100
Jeolojik zamanların özelliklerini tektonik olaylarla ilişkilendirerek açıklar.	1	0	0	0
Kayaçların özellikleri ile yeryüzü şekillerinin oluşum süreçlerini ilişkilendirir.	1	1	0	100
<b>Felsefe</b>	<b>5</b>	<b>5</b>	<b>0</b>	<b>100</b>
Felsefi düşüncenin özelliklerini açıklar.	3	3	0	100
Felsefenin anlamını açıklar.	2	2	0	100
<b>Din Kül. ve Ahl. Bil.</b>	<b>5</b>	<b>2</b>	<b>3</b>	<b>40</b>
Allah inancının insan hayatındaki yeri ve önemini yorumlar.	1	0	1	0
Allah ın varlığı ve birliği konusunda akli ve nakli delilleri analiz eder.	1	0	1	0
İsim ve sıfatlarının yansımalarıyla Allah'ı tanıır.	2	1	1	50
İnsanın Allah ile irtibat yollarını fark eder.	1	1	0	100

	Soru	Doğru	Yanlış	Boş	Net	Başarı
Fizik	10	2	4	4	1,00	% 10
Kimya	10	3	3	4	2,25	% 23
Biyoloji	10	6	3	1	5,25	% 53
<b>TYT Fen</b>	<b>30</b>	<b>11</b>	<b>10</b>	<b>9</b>	<b>8,50</b>	<b>% 28</b>
Cevap Anahtarı	A	ABEDCEDECBCBDCAEDEEEEAACECCED				
Cevaplarınız		dabDC cCBcCb b EcACAcC Ec				

	S	D	Y	B%
<b>Fizik</b>	<b>10</b>	<b>2</b>	<b>4</b>	<b>20</b>
Elektrik akımı, direnç ve potansiyel farkı kavramlarını açıklar.	2	0	2	0
Kati bir iletkenin direncinin bağlı olduğu değişkenleri analiz eder.	2	1	1	50
Elektrik Akımı, direnç ve potansiyel farkı arasındaki ilişkiyi analiz eder	5	1	0	20
<b>Kimya</b>	<b>10</b>	<b>3</b>	<b>3</b>	<b>30</b>
Kimyanın temel kanunlarını açıklar.	9	3	3	33
Mol kavramını açıklar.	1	0	0	0
<b>Biyoloji</b>	<b>10</b>	<b>6</b>	<b>3</b>	<b>60</b>
Mayozu açıklar.	9	5	3	56
Canlılarda hücre bölünmesinin gerekliliğini açıklar.	1	1	0	100



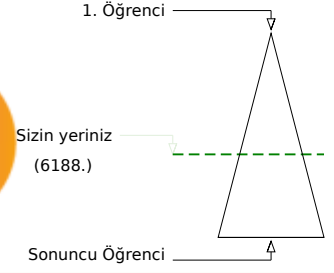
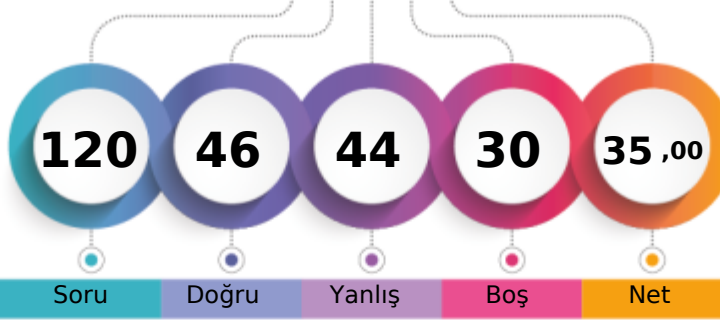

Soru Doğru Yanlış Boş Net

	Şube	Kurum	İlçe	İl	Genel
Öğrenci Sıra No	28	217	217	506	6188 % 57,21
Sınava Katılan Öğrenci Sayısı	32	287	287	596	10817

	Soru	Doğru	Yanlış	Boş	Net	Başarı
<b>TYT Türkçe</b>	<b>30</b>	<b>16</b>	<b>9</b>	<b>5</b>	<b>13,75</b>	<b>% 46</b>
Cevap Anahtarı	B	BCDBDBCCABCECEBEACEEBBABCDCEDDE				
Cevaplarınız		aCDBaadCABC dBEACaEeAc a DDE				

	S	D	Y	B%
<b>Türkçe</b>	<b>30</b>	<b>16</b>	<b>9</b>	<b>53</b>
"Dede Korkut Hikâyeleri"ni inceler ve genel özelliklerini kavrar.	4	1	3	25
Edebiyatın tarihle ilişkisini belirler.	4	2	1	50
Türk edebiyatını dönemlere ayırır.	16	9	3	56
Türkçenin tarihi gelişimini inceler.	2	1	1	50
	4	3	1	75

	Soru	Doğru	Yanlış	Boş	Net	Başarı
<b>TYT Matematik</b>	<b>30</b>	<b>6</b>	<b>10</b>	<b>14</b>	<b>3,50</b>	<b>% 12</b>
Cevap Anahtarı	B	CEDECDBBBACEBCDDDEAEDBCACBCBBE				
Cevaplarınız		dE bCea b c D bEdE c b				

	S	D	Y	B%
<b>Matematik-1</b>	<b>30</b>	<b>6</b>	<b>10</b>	<b>20</b>
Olayların gerçekleşme sayısını toplama ve çarpma yöntemlerini kullanarak hesaplar.	3	2	1	67
n çeşit nesne ile oluşturulabilecek r li dizilişlerin (permütasyonların) kaç farklı şekilde yapılabileceğini hesaplar.	12	2	5	17
n elemanlı bir kümenin r tane elemanın kaç farklı şekilde seçilebileceğini hesaplar.	10	1	3	10
Sınırlı sayıda tekrarlayan nesnelerin dizilişlerini (permütasyonlarını) açıklayarak problemler çözer.	2	1	1	50
Pascal üçgenini açıklar.	1	0	0	0
Binom açılımını yapar.	2	0	0	0

	Soru	Doğru	Yanlış	Boş	Net	Başarı
Tarih-1	10	5	5	0	3,75	% 38
Coğrafya-1	10	2	3	5	1,25	% 13
Felsefe	5	3	2	0	2,50	% 50
Din Kül. ve Ahl. Bil.	5	3	2	0	2,50	% 50
<b>TYT Sosyal</b>	<b>30</b>	<b>13</b>	<b>12</b>	<b>5</b>	<b>10,00</b>	<b>% 33</b>
Cevap Anahtarı	B	BCCDAEDBDDDDCEAEBBADBECECAD				
Cevaplarınız		eeeDAEeBDCBe e d B ADBBeBaCAc				

	S	D	Y	B%
<b>Tarih-1</b>	<b>10</b>	<b>5</b>	<b>5</b>	<b>50</b>
Anadolu daki ilk Türk siyasi teşekküllerinin birbirleriyle ve çevre devletlerle olan ilişkilerini uzlaşma ve çatışma bağla	4	2	2	50
Anadolu ya yapılan Türk göçlerinin sosyokültürel etkilerini analiz eder.	2	1	1	50
İslam dünyasının korunması bağlamında Türkiye Selçuklu Devleti ve Eyyubi Devleti nin Haçlılarla yaptıkları mücadele	1	1	0	100
Türklerin Anadolu ya yerleşmeye başlaması ile Türkiye Selçuklu Devleti nin yıkılışı arasındaki süreçte meydana gele	1	0	1	0
Türklerin Anadolu da devletleşme sürecini etkileyen faktörleri açıklar.	2	1	1	50
<b>Coğrafya-1</b>	<b>10</b>	<b>2</b>	<b>3</b>	<b>20</b>
İç kuvvetleri; yer şekillerinin oluşum sürecine etkileri açısından açıklar.	4	1	1	25
Dünya nın tektonik oluşumunu açıklar.	4	1	2	25
Kayaçların özellikleri ile yeryüzü şekillerinin oluşum süreçlerini ilişkilendirir.	1	0	0	0
Jeolojik zamanların özelliklerini tektonik olaylarla ilişkilendirerek açıklar.	1	0	0	0
<b>Felsefe</b>	<b>5</b>	<b>3</b>	<b>2</b>	<b>60</b>
Felsefi düşüncenin özelliklerini açıklar.	3	2	1	67
Felsefenin anlamını açıklar.	2	1	1	50
<b>Din Kül. ve Ahl. Bil.</b>	<b>5</b>	<b>3</b>	<b>2</b>	<b>60</b>
Allah ın varlığı ve birliği konusunda akli ve nakli delilleri analiz eder.	1	1	0	100
Allah ın insan hayatındaki yeri ve önemini yorumlar.	1	0	1	0
İnsanın Allah ile irtibat yollarını fark eder.	1	1	0	100
İsim ve sıfatlarının yansımalarıyla Allah'ı tanıır.	2	1	1	50

	Soru	Doğru	Yanlış	Boş	Net	Başarı
Fizik	10	3	6	1	1,50	% 15
Kimya	10	2	3	5	1,25	% 13
Biyoloji	10	6	4	0	5,00	% 50
<b>TYT Fen</b>	<b>30</b>	<b>11</b>	<b>13</b>	<b>6</b>	<b>7,75</b>	<b>% 26</b>
Cevap Anahtarı	B	EABEDDCCEBBCCDAEDEEECEAAACEDEC				
Cevaplarınız		dbadDDCea B b c D b dCbAAbEBeC				

	S	D	Y	B%
<b>Fizik</b>	<b>10</b>	<b>3</b>	<b>6</b>	<b>30</b>
Kati bir iletkenin direncinin bağlı olduğu değişkenleri analiz eder.	2	1	1	50
Elektrik akımı, direnç ve potansiyel farkı kavramlarını açıklar.	3	2	0	0
Elektrik Akımı, direnç ve potansiyel farkı arasındaki ilişkiyi analiz eder	5	2	3	40
<b>Kimya</b>	<b>10</b>	<b>2</b>	<b>3</b>	<b>20</b>
Kimyanın temel kanunlarını açıklar.	9	2	2	22
Mol kavramını açıklar.	1	0	1	0
<b>Biyoloji</b>	<b>10</b>	<b>6</b>	<b>4</b>	<b>60</b>
Mayozu açıklar.	9	6	3	67
Canlılarda hücre bölünmesinin gerekliliğini açıklar.	1	0	1	0

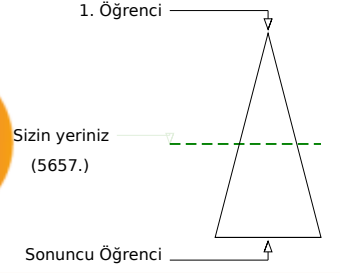
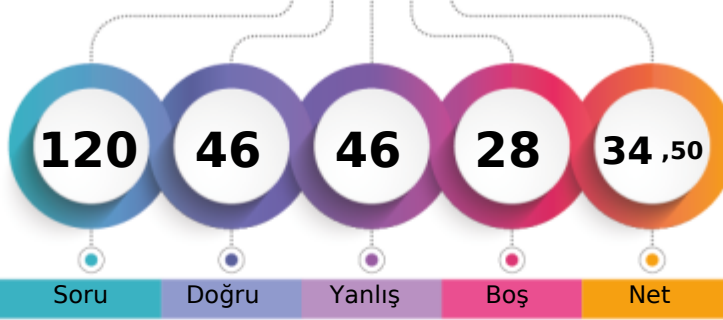

Şube	Kurum	İlçe	İl	Genel
Öğrenci Sıra No	25	189	189	475
Sınava Katılan Öğrenci Sayısı	32	287	287	596
				5657 % 52,30
				10817

Soru	Doğru	Yanlış	Boş	Net	Başarı	
<b>TYT Türkçe</b>	<b>30</b>	<b>14</b>	<b>15</b>	<b>1</b>	<b>10,25</b>	<b>% 34</b>
Cevap Anahtarı	B	BCDBDBCCABCECEBEACEEBBABCDCEDDE				
Cevaplarınız		BCaBedbCAcbEadaEaEceAB				abEcDE

S	D	Y	B%	
<b>Türkçe</b>	<b>30</b>	<b>14</b>	<b>15</b>	<b>47</b>
"Dede Korkut Hikâyeleri"ni inceler ve genel özelliklerini kavrar.	4	2	2	50
Edebiyatın tarihle ilişkisini belirler.	4	2	2	50
Türk edebiyatını dönemlere ayırır.	16	5	10	31
Türkçenin tarihi gelişimini inceler.	2	2	0	100
	4	3	1	75

Soru	Doğru	Yanlış	Boş	Net	Başarı	
<b>TYT Matematik</b>	<b>30</b>	<b>12</b>	<b>7</b>	<b>11</b>	<b>10,25</b>	<b>% 34</b>
Cevap Anahtarı	B	CEDECDBBBACEBCDDDEAEDBCACBCBBE				
Cevaplarınız		eE Edc BBAC e DDDEAdc				dB

S	D	Y	B%	
<b>Matematik-1</b>	<b>30</b>	<b>12</b>	<b>7</b>	<b>40</b>
Olayların gerçekleşme sayısını toplama ve çarpma yöntemlerini kullanarak hesaplar.	3	1	2	33
n çeşit nesne ile oluşturulabilecek r li dizilişlerin (permütasyonların) kaç farklı şekilde yapılabileceğini hesaplar.	12	5	2	42
n elemanlı bir kümenin r tane elemanın kaç farklı şekilde seçilebileceğini hesaplar.	10	4	2	40
Sınırlı sayıda tekrarlayan nesnelerin dizilişlerini (permütasyonlarını) açıklayarak problemler çözer.	2	2	0	100
Pascal üçgenini açıklar.	1	0	1	0
Binom açılımını yapar.	2	0	0	0

Soru	Doğru	Yanlış	Boş	Net	Başarı	
<b>Tarih-1</b>	<b>10</b>	<b>5</b>	<b>4</b>	<b>1</b>	<b>4,00</b>	<b>% 40</b>
<b>Coğrafya-1</b>	<b>10</b>	<b>3</b>	<b>7</b>	<b>0</b>	<b>1,25</b>	<b>% 13</b>
<b>Felsefe</b>	<b>5</b>	<b>3</b>	<b>2</b>	<b>0</b>	<b>2,50</b>	<b>% 50</b>
<b>Din Kül. ve Ahl. Bil.</b>	<b>5</b>	<b>1</b>	<b>3</b>	<b>1</b>	<b>0,25</b>	<b>% 5</b>
<b>TYT Sosyal</b>	<b>30</b>	<b>12</b>	<b>16</b>	<b>2</b>	<b>8,00</b>	<b>% 27</b>
Cevap Anahtarı	B	BCCDAEDBDDDDCEAEBBADBECECAD				
Cevaplarınız		BedDc eBDDaDDeCaeaddADBde				cbAc

S	D	Y	B%	
<b>Tarih-1</b>	<b>10</b>	<b>5</b>	<b>4</b>	<b>50</b>
Anadolu daki ilk Türk siyasi teşekküllerinin birbirleriyle ve çevre devletlerle olan ilişkilerini uzlaşma ve çatışma bağla	4	2	1	50
Anadolu ya yapılan Türk göçlerinin sosyokültürel etkilerini analiz eder.	2	1	1	50
İslam dünyasının korunması bağlamında Türkiye Selçuklu Devleti ve Eyyubi Devleti nin Haçlılarla yaptıkları mücadeleyi	1	0	1	0
Türklerin Anadolu ya yerleşmeye başlaması ile Türkiye Selçuklu Devleti nin yıkılışı arasındaki süreçte meydana gele	1	0	1	0
Türklerin Anadolu da devletleşme sürecini etkileyen faktörleri açıklar.	2	2	0	100
<b>Coğrafya-1</b>	<b>10</b>	<b>3</b>	<b>7</b>	<b>30</b>
İç kuvvetleri; yer şekillerinin oluşum sürecine etkileri açısından açıklar.	4	0	4	0
Dünya nın tektonik oluşumunu açıklar.	4	2	2	50
Kayaçların özellikleri ile yeryüzü şekillerinin oluşum süreçlerini ilişkilendirir.	1	1	0	100
Jeolojik zamanların özelliklerini tektonik olaylarla ilişkilendirerek açıklar.	1	0	1	0
<b>Felsefe</b>	<b>5</b>	<b>3</b>	<b>2</b>	<b>60</b>
Felsefi düşüncenin özelliklerini açıklar.	3	2	1	67
Felsefenin anlamını açıklar.	2	1	1	50
<b>Din Kül. ve Ahl. Bil.</b>	<b>5</b>	<b>1</b>	<b>3</b>	<b>20</b>
Allah ın varlığı ve birliği konusunda akli ve nakli delilleri analiz eder.	1	0	0	0
Allah inancının insan hayatındaki yeri ve önemini yorumlar.	1	0	1	0
İnsanın Allah ile irtibat yollarını fark eder.	1	0	1	0
İsim ve sıfatlarının yansımalarıyla Allah'ı tanıır.	2	1	1	50

Soru	Doğru	Yanlış	Boş	Net	Başarı	
<b>Fizik</b>	<b>10</b>	<b>2</b>	<b>5</b>	<b>3</b>	<b>0,75</b>	<b>% 8</b>
<b>Kimya</b>	<b>10</b>	<b>0</b>	<b>0</b>	<b>10</b>	<b>0,00</b>	<b>% 0</b>
<b>Biyoloji</b>	<b>10</b>	<b>6</b>	<b>3</b>	<b>1</b>	<b>5,25</b>	<b>% 53</b>
<b>TYT Fen</b>	<b>30</b>	<b>8</b>	<b>8</b>	<b>14</b>	<b>6,00</b>	<b>% 20</b>
Cevap Anahtarı	B	EABEDDCCEBBCCDAEEDDEEECEAAACEDEC				
Cevaplarınız		aA ebC ad				ECccACEcE

S	D	Y	B%	
<b>Fizik</b>	<b>10</b>	<b>2</b>	<b>5</b>	<b>20</b>
Katı bir iletkenin direncinin bağlı olduğu değişkenleri analiz eder.	2	0	2	0
Elektrik akımı, direnç ve potansiyel farkı kavramlarını açıklar.	2	1	0	50
Elektrik Akımı, direnç ve potansiyel farkı arasındaki ilişkiyi analiz eder	5	1	2	20
<b>Kimya</b>	<b>10</b>	<b>0</b>	<b>0</b>	<b>0</b>
Kimyanın temel kanunlarını açıklar.	9	0	0	0
Mol kavramını açıklar.	1	0	0	0
<b>Biyoloji</b>	<b>10</b>	<b>6</b>	<b>3</b>	<b>60</b>
Mayozu açıklar.	9	5	3	56
Canlılarda hücre bölünmesinin gerekliliğini açıklar.	1	1	0	100

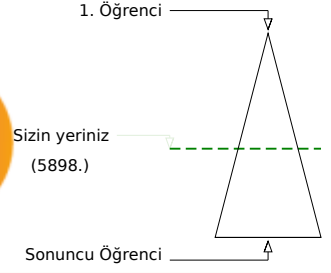
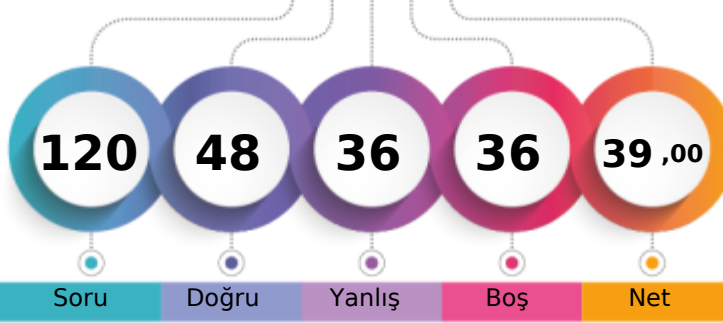

Şube	Kurum	İlçe	İl	Genel
Öğrenci Sıra No	26	201	201	5898
Sınava Katılan Öğrenci Sayısı	32	287	287	10817
				% 54,53

	Soru	Doğru	Yanlış	Boş	Net	Başarı
<b>TYT Türkçe</b>	30	19	9	2	16,75	% 56
Cevap Anahtarı	A	DBCBBBCBACCEBEEACBEBACDDEDED				
Cevaplarınız		DadeBBCd AbedBEEaACBEB bCDEDED				

	S	D	Y	B%
<b>Türkçe</b>	30	19	9	63
"Dede Korkut Hikâyeleri"ni inceler ve genel özelliklerini kavrar.	4	2	1	50
Edebiyatın tarihte ilişkisini belirler.	4	1	3	25
Türk edebiyatını dönemlere ayırır.	2	1	1	50
Türkçenin tarihi gelişimini inceler.	4	3	1	75

	Soru	Doğru	Yanlış	Boş	Net	Başarı
<b>TYT Matematik</b>	30	3	10	17	0,50	% 2
Cevap Anahtarı	A	ECCDEBDBCEBBDCEADDBEDACCBCEB				
Cevaplarınız		Eed Be d b ea c a De				

	S	D	Y	B%
<b>Matematik-1</b>	30	3	10	10
Olayların gerçekleşme sayısını toplama ve çarpma yöntemlerini kullanarak hesaplar.	3	1	2	33
n çeşit nesne ile oluşturulabilecek r li dizilişlerin (permütasyonların) kaç farklı şekilde yapılabileceğini hesaplar.	12	1	4	8
n elemanlı bir kümenin r tane elemanın kaç farklı şekilde seçilebileceğini hesaplar.	10	1	3	10
Sınırlı sayıda tekrarlayan nesnelerin dizilişlerini (permütasyonlarını) açıklayarak problemler çözer.	2	0	1	0
Pascal üçgenini açıklar.	1	0	0	0
Binom açılımını yapar.	2	0	0	0

	Soru	Doğru	Yanlış	Boş	Net	Başarı
Tarih-1	10	6	4	0	5,00	% 50
Coğrafya-1	10	6	4	0	5,00	% 50
Felsefe	5	4	1	0	3,75	% 75
Din Kül. ve Ahl. Bil.	5	5	0	0	5,00	% 100
<b>TYT Sosyal</b>	30	21	9	0	18,75	% 63
Cevap Anahtarı	A	CDBCEADBDDBCEDDABEBABDECEBADC				
Cevaplarınız		dcdCbADBDDBCbDDceaBAbAeCEBADC				

	S	D	Y	B%
<b>Tarih-1</b>	10	6	4	60
Anadolu ya yapılan Türk göçlerinin sosyokültürel etkilerini analiz eder.	2	0	2	0
Anadolu daki ilk Türk siyasi teşekküllerinin birbirleriyle ve çevre devletlerle olan ilişkilerini uzlaşma ve çatışma bağla	4	2	2	50
İslam dünyasının korunması bağlamında Türkiye Selçuklu Devleti ve Eyyubi Devleti nin Haçlılarla yaptıkları mücadele	1	1	0	100
Türklerin Anadolu ya yerleşmeye başlaması ile Türkiye Selçuklu Devleti nin yıkılışı arasındaki süreçte meydana gele	1	1	0	100
Türklerin Anadolu da devletleşme sürecini etkileyen faktörleri açıklar.	2	2	0	100
<b>Coğrafya-1</b>	10	6	4	60
Dünya nın tektonik oluşumunu açıklar.	4	3	1	75
İç kuvvetleri; yer şekillerinin oluşum sürecine etkileri açısından açıklar.	4	2	2	50
Jeolojik zamanların özelliklerini tektonik olaylarla ilişkilendirerek açıklar.	1	0	1	0
Kayaçların özellikleri ile yeryüzü şekillerinin oluşum süreçlerini ilişkilendirir.	1	1	0	100
<b>Felsefe</b>	5	4	1	80
Felsefi düşüncenin özelliklerini açıklar.	3	3	0	100
Felsefenin anlamını açıklar.	2	1	1	50
<b>Din Kül. ve Ahl. Bil.</b>	5	5	0	100
Allah inancının insan hayatındaki yeri ve önemini yorumlar.	1	1	0	100
Allah ın varlığı ve birliği konusunda akli ve nakli delilleri analiz eder.	1	1	0	100
İsim ve sıfatlarının yansımalarıyla Allah'ı tanıır.	2	2	0	100
İnsanın Allah ile iribat yollarını fark eder.	1	1	0	100

	Soru	Doğru	Yanlış	Boş	Net	Başarı
Fizik	10	0	2	8	-0,50	% 0
Kimya	10	2	1	7	1,75	% 18
Biyoloji	10	3	5	2	1,75	% 18
<b>TYT Fen</b>	30	5	8	17	3,00	% 10
Cevap Anahtarı	A	ABEDCEDECBCBDCAEDEEEEAACECCED				
Cevaplarınız		e b B a E EbedA eEc				

	S	D	Y	B%
<b>Fizik</b>	10	0	2	0
Elektrik akımı, direnç ve potansiyel farkı kavramlarını açıklar.	2	0	1	0
Kati bir iletkenin direncinin bağlı olduğu değişkenleri analiz eder.	2	0	1	0
Elektrik Akımı, direnç ve potansiyel farkı arasındaki ilişkiyi analiz eder	5	0	0	0
<b>Kimya</b>	10	2	1	20
Kimyanın temel kanunlarını açıklar.	9	2	1	22
Mol kavramını açıklar.	1	0	0	0
<b>Biyoloji</b>	10	3	5	30
Mayozu açıklar.	9	3	5	33
Canlılarda hücre bölünmesinin gerekliliğini açıklar.	1	0	0	0

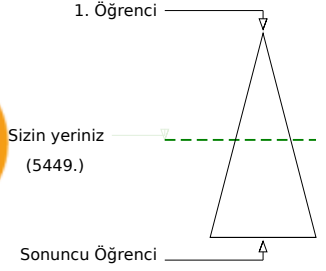
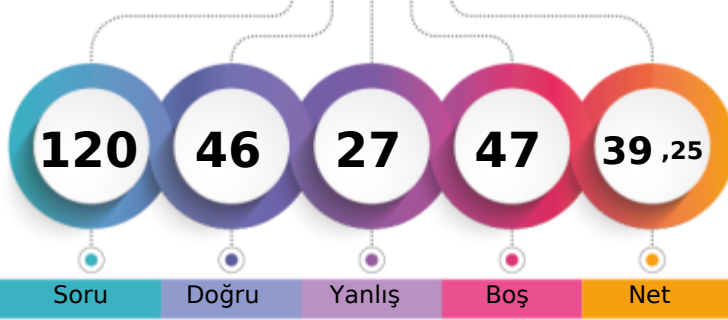

Şube	Kurum	İlçe	İl	Genel
Öğrenci Sıra No	23	180	180	5449
Sınava Katılan Öğrenci Sayısı	32	287	287	10817
				% 50,37

	Soru	Doğru	Yanlış	Boş	Net	Başarı
<b>TYT Türkçe</b>	<b>30</b>	<b>14</b>	<b>10</b>	<b>6</b>	<b>11,50</b>	<b>% 38</b>
Cevap Anahtarı	A	DBCDBBCBACCEBEEACBEBACDEDED				
Cevaplarınız		adDacbBCA ad EcaACB B CCc DED				

	S	D	Y	B%
<b>Türkçe</b>	<b>30</b>	<b>14</b>	<b>10</b>	<b>47</b>
"Dede Korkut Hikâyeleri"ni inceler ve genel özelliklerini kavrar.	4	1	2	25
Edebiyatın tarihte ilişkisini belirler.	4	2	2	50
Türk edebiyatını dönemlere ayırır.	2	0	2	0
Türkçenin tarihi gelişimini inceler.	4	3	0	75

	Soru	Doğru	Yanlış	Boş	Net	Başarı
<b>TYT Matematik</b>	<b>30</b>	<b>8</b>	<b>1</b>	<b>21</b>	<b>7,75</b>	<b>% 26</b>
Cevap Anahtarı	A	ECCDEBDBCEBBDCEADDBEDACCBBCEB				
Cevaplarınız		ECC Ea BC BA				

	S	D	Y	B%
<b>Matematik-1</b>	<b>30</b>	<b>8</b>	<b>1</b>	<b>27</b>
Olayların gerçekleşme sayısını toplama ve çarpma yöntemlerini kullanarak hesaplar.	3	3	0	100
n çeşit nesne ile oluşturulabilecek r li dizilişlerin (permütasyonların) kaç farklı şekilde yapılabileceğini hesaplar.	12	4	1	33
n elemanlı bir kümenin r tane elemanın kaç farklı şekilde seçilebileceğini hesaplar.	10	1	0	10
Sınırlı sayıda tekrarlayan nesnelerin dizilişlerini (permütasyonlarını) açıklayarak problemler çözer.	2	0	0	0
Pascal üçgenini açıklar.	1	0	0	0
Binom açılımını yapar.	2	0	0	0

	Soru	Doğru	Yanlış	Boş	Net	Başarı
<b>Tarih-1</b>	<b>10</b>	<b>7</b>	<b>3</b>	<b>0</b>	<b>6,25</b>	<b>% 63</b>
<b>Coğrafya-1</b>	<b>10</b>	<b>5</b>	<b>4</b>	<b>1</b>	<b>4,00</b>	<b>% 40</b>
<b>Felsefe</b>	<b>5</b>	<b>0</b>	<b>0</b>	<b>5</b>	<b>0,00</b>	<b>% 0</b>
<b>Din Kül. ve Ahl. Bil.</b>	<b>5</b>	<b>0</b>	<b>0</b>	<b>5</b>	<b>0,00</b>	<b>% 0</b>
<b>TYT Sosyal</b>	<b>30</b>	<b>12</b>	<b>7</b>	<b>11</b>	<b>10,25</b>	<b>% 34</b>
Cevap Anahtarı	A	CDBCEADBDDBCEDDABEBABDECEBADC				
Cevaplarınız		CcBbEADBdbedBEDD aEB				

	S	D	Y	B%
<b>Tarih-1</b>	<b>10</b>	<b>7</b>	<b>3</b>	<b>70</b>
Anadolu ya yapılan Türk göçlerinin sosyokültürel etkilerini analiz eder.	2	1	1	50
Anadolu daki ilk Türk siyasi teşekküllerinin birbirleriyle ve çevre devletlerle olan ilişkilerini uzlaşma ve çatışma bağla	4	3	1	75
İslam dünyasının korunması bağlamında Türkiye Selçuklu Devleti ve Eyyubi Devleti nin Haçlılarla yaptıkları mücadele	1	1	0	100
Türklerin Anadolu ya yerleşmeye başlaması ile Türkiye Selçuklu Devleti nin yıkılışı arasındaki süreçte meydana gele	1	1	0	100
Türklerin Anadolu da devletleşme sürecini etkileyen faktörleri açıklar.	2	1	1	50
<b>Coğrafya-1</b>	<b>10</b>	<b>5</b>	<b>4</b>	<b>50</b>
Dünya nın tektonik oluşumunu açıklar.	4	1	3	25
İç kuvvetleri; yer şekillerinin oluşum sürecine etkileri açısından açıklar.	4	2	1	50
Jeolojik zamanların özelliklerini tektonik olaylarla ilişkilendirerek açıklar.	1	1	0	100
Kayaçların özellikleri ile yeryüzü şekillerinin oluşum süreçlerini ilişkilendirir.	1	1	0	100
<b>Felsefe</b>	<b>5</b>	<b>0</b>	<b>0</b>	<b>0</b>
Felsefi düşüncenin özelliklerini açıklar.	3	0	0	0
Felsefenin anlamını açıklar.	2	0	0	0
<b>Din Kül. ve Ahl. Bil.</b>	<b>5</b>	<b>0</b>	<b>0</b>	<b>0</b>
Allah inancının insan hayatındaki yeri ve önemini yorumlar.	1	0	0	0
Allah ın varlığı ve birliği konusunda akli ve nakli delilleri analiz eder.	1	0	0	0
İsim ve sıfatlarının yansımalarıyla Allah'ı tanıır.	2	0	0	0
İnsanın Allah ile irtibat yollarını fark eder.	1	0	0	0

	Soru	Doğru	Yanlış	Boş	Net	Başarı
<b>Fizik</b>	<b>10</b>	<b>3</b>	<b>7</b>	<b>0</b>	<b>1,25</b>	<b>% 13</b>
<b>Kimya</b>	<b>10</b>	<b>4</b>	<b>1</b>	<b>5</b>	<b>3,75</b>	<b>% 38</b>
<b>Biyoloji</b>	<b>10</b>	<b>5</b>	<b>1</b>	<b>4</b>	<b>4,75</b>	<b>% 48</b>
<b>TYT Fen</b>	<b>30</b>	<b>12</b>	<b>9</b>	<b>9</b>	<b>9,75</b>	<b>% 33</b>
Cevap Anahtarı	A	ABEDCEDECBCBDCAEDEEEEAACECCED				
Cevaplarınız		deccCdDbCe BcCAE EbACAE				

	S	D	Y	B%
<b>Fizik</b>	<b>10</b>	<b>3</b>	<b>7</b>	<b>30</b>
Elektrik akımı, direnç ve potansiyel farkı kavramlarını açıklar.	2	0	2	0
Kati bir iletkenin direncinin bağlı olduğu değişkenleri analiz eder.	2	0	2	0
Elektrik Akımı, direnç ve potansiyel farkı arasındaki ilişkiyi analiz eder	5	3	2	60
<b>Kimya</b>	<b>10</b>	<b>4</b>	<b>1</b>	<b>40</b>
Kimyanın temel kanunlarını açıklar.	9	4	1	44
Mol kavramını açıklar.	1	0	0	0
<b>Biyoloji</b>	<b>10</b>	<b>5</b>	<b>1</b>	<b>50</b>
Mayozu açıklar.	9	5	1	56
Canlılarda hücre bölünmesinin gerekliliğini açıklar.	1	0	0	0

TEKİRDAĞ / ÇERKEZKÖY  
Trakya Anadolu Lisesi

10H - 569  
AZRA KIZILKAYA

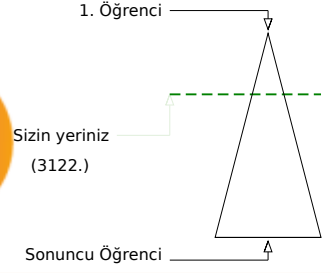
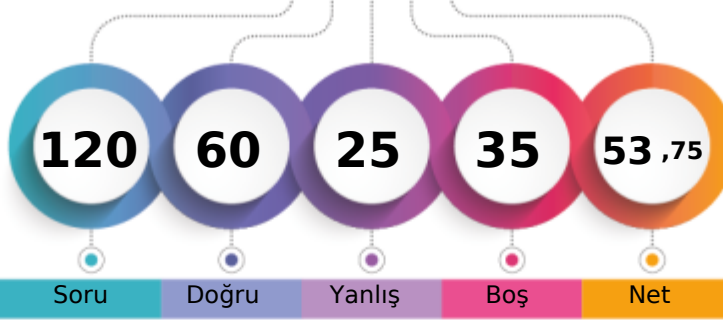

Soru Doğru Yanlış Boş Net

	Şube	Kurum	İlçe	İl	Genel
Öğrenci Sıra No	9	47	47	319	3122 % 28,86
Sınava Katılan Öğrenci Sayısı	32	287	287	596	10817

	Soru	Doğru	Yanlış	Boş	Net	Başarı
<b>TYT Türkçe</b>	30	17	10	3	14,50	% 48
Cevap Anahtarı	B	BCDBDBCCABCECEBEACEEBBABCDCEDDE				
Cevaplarınız		aCDBeeac Bcd ceEcdaEBABC CEDDE				

	S	D	Y	B%
<b>Türkçe</b>	30	17	10	57
"Dede Korkut Hikâyeleri"ni inceler ve genel özelliklerini kavrar.	4	2	2	50
Edebiyatın tarihte ilişkisini belirler.	4	3	1	75
Türk edebiyatını dönemlere ayırır.	16	9	5	56
Türkçenin tarihi gelişimini inceler.	2	1	1	50
	4	2	1	50

	Soru	Doğru	Yanlış	Boş	Net	Başarı
<b>TYT Matematik</b>	30	16	5	9	14,75	% 49
Cevap Anahtarı	B	CEDECDBBBACEBCDDDEAEDBCACBCBBE				
Cevaplarınız		CEcEcC BBAC dC DD AdDB A C a				

	S	D	Y	B%
<b>Matematik-1</b>	30	16	5	53
Olayların gerçekleşme sayısını toplama ve çarpma yöntemlerini kullanarak hesaplar.	3	3	0	100
n çeşit nesne ile oluşturulabilecek r li dizilişlerin (permütasyonların) kaç farklı şekilde yapılabileceğini hesaplar.	12	5	3	42
n elemanlı bir kümenin r tane elemanın kaç farklı şekilde seçilebileceğini hesaplar.	10	6	1	60
Sınırlı sayıda tekrarlayan nesnelerin dizilişlerini (permütasyonlarını) açıklayarak problemler çözer.	2	1	0	50
Pascal üçgenini açıklar.	1	1	0	100
Binom açılımını yapar.	2	0	1	0

	Soru	Doğru	Yanlış	Boş	Net	Başarı
Tarih-1	10	7	1	2	6,75	% 68
Coğrafya-1	10	0	1	9	-0,25	% 0
Felsefe	5	0	0	5	0,00	% 0
Din Kül. ve Ahl. Bil.	5	1	1	3	0,75	% 15
<b>TYT Sosyal</b>	30	8	3	19	7,25	% 24
Cevap Anahtarı	B	BCCDAEDBDDDDCEAEBBADBECECAD				
Cevaplarınız		CgDA DBDDd c A				

	S	D	Y	B%
<b>Tarih-1</b>	10	7	1	70
Anadolu daki ilk Türk siyasi teşekküllerinin birbirleriyle ve çevre devletlerle olan ilişkilerini uzlaşma ve çatışma bağla	4	2	0	50
Anadolu ya yapılan Türk göçlerinin sosyokültürel etkilerini analiz eder.	2	1	1	50
İslam dünyasının korunması bağlamında Türkiye Selçuklu Devleti ve Eyyubi Devleti nin Haçlılarla yaptıkları mücadele	1	1	0	100
Türklerin Anadolu ya yerleşmeye başlaması ile Türkiye Selçuklu Devleti nin yıkılışı arasındaki süreçte meydana gele	1	1	0	100
Türklerin Anadolu da devletleşme sürecini etkileyen faktörleri açıklar.	2	2	0	100
<b>Coğrafya-1</b>	10	0	1	0
İç kuvvetleri; yer şekillerinin oluşum sürecine etkileri açısından açıklar.	4	0	1	0
Dünya nın tektonik oluşumunu açıklar.	4	0	0	0
Kayaçların özellikleri ile yeryüzü şekillerinin oluşum süreçlerini ilişkilendirir.	1	0	0	0
Jeolojik zamanların özelliklerini tektonik olaylarla ilişkilendirerek açıklar.	1	0	0	0
<b>Felsefe</b>	5	0	0	0
Felsefi düşüncenin özelliklerini açıklar.	3	0	0	0
Felsefenin anlamını açıklar.	2	0	0	0
<b>Din Kül. ve Ahl. Bil.</b>	5	1	1	20
Allah ın varlığı ve birliği konusunda akli ve nakli delilleri analiz eder.	1	0	0	0
Allah inancının insan hayatındaki yeri ve önemini yorumlar.	1	0	1	0
İnsanın Allah ile irtibat yollarını fark eder.	1	0	0	0
İsim ve sıfatlarının yansımalarıyla Allah'ı tanıır.	2	1	0	50

	Soru	Doğru	Yanlış	Boş	Net	Başarı
Fizik	10	6	4	0	5,00	% 50
Kimya	10	4	2	4	3,50	% 35
Biyoloji	10	9	1	0	8,75	% 88
<b>TYT Fen</b>	30	19	7	4	17,25	% 58
Cevap Anahtarı	B	EABEDDCCEBBCCDAEDEEECEAAACEDEC				
Cevaplarınız		EAaEbDCCbeBCCa cE ECEAACEDaC				

	S	D	Y	B%
<b>Fizik</b>	10	6	4	60
Kati bir iletkenin direncinin bağlı olduğu değişkenleri analiz eder.	2	2	0	100
Elektrik akımı, direnç ve potansiyel farkı kavramlarını açıklar.	2	1	1	50
Elektrik Akımı, direnç ve potansiyel farkı arasındaki ilişkiyi analiz eder	5	3	2	60
<b>Kimya</b>	10	4	2	40
Kimyanın temel kanunlarını açıklar.	9	3	2	33
Mol kavramını açıklar.	1	1	0	100
<b>Biyoloji</b>	10	9	1	90
Mayozu açıklar.	9	8	1	89
Canlılarda hücre bölünmesinin gerekliliğini açıklar.	1	1	0	100

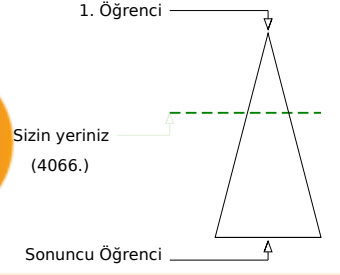
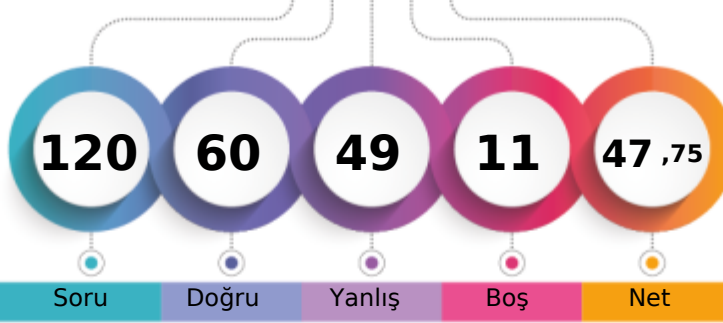

	Şube	Kurum	İlçe	İl	Genel
Öğrenci Sıra No	14	95	95	375	4066 % 37,59
Sınava Katılan Öğrenci Sayısı	32	287	287	596	10817

	Soru	Doğru	Yanlış	Boş	Net	Başarı
<b>TYT Türkçe</b>	30	15	10	5	12,50	% 42
Cevap Anahtarı	B	BCDBDBCCABCECEBEACEEBBABCDCEDDE				
Cevaplarınız		abDB aCdABC*b BdACaEBABCbe E				

	S	D	Y	B%
<b>Türkçe</b>	30	15	10	50
"Dede Korkut Hikâyeleri"ni inceler ve genel özelliklerini kavrar.	4	3	1	75
Edebiyatın tarihle ilişkisini belirler.	4	0	3	0
Türk edebiyatını dönemlere ayırır.	16	7	5	44
Türkçenin tarihi gelişimini inceler.	2	1	1	50
	4	4	0	100

	Soru	Doğru	Yanlış	Boş	Net	Başarı
<b>TYT Matematik</b>	30	14	11	5	11,25	% 38
Cevap Anahtarı	B	CEDECDBBBACEBCDDDEAEDBCACBCBBE				
Cevaplarınız		CaDEdcaBBAC daDDDEAbaa A Cc d				

	S	D	Y	B%
<b>Matematik-1</b>	30	14	11	47
Olayların gerçekleşme sayısını toplama ve çarpma yöntemlerini kullanarak hesaplar.	3	1	2	33
n çeşit nesne ile oluşturulabilecek r li dizilişlerin (permütasyonların) kaç farklı şekilde yapılabileceğini hesaplar.	12	6	4	50
n elemanlı bir kümenin r tane elemanın kaç farklı şekilde seçilebileceğini hesaplar.	10	4	4	40
Sınırlı sayıda tekrarlayan nesnelerin dizilişlerini (permütasyonlarını) açıklayarak problemler çözer.	2	2	0	100
Pascal üçgenini açıklar.	1	1	0	100
Binom açılımını yapar.	2	0	1	0

	Soru	Doğru	Yanlış	Boş	Net	Başarı
Tarih-1	10	8	2	0	7,50	% 75
Coğrafya-1	10	6	4	0	5,00	% 50
Felsefe	5	4	1	0	3,75	% 75
Din Kül. ve Ahl. Bil.	5	3	2	0	2,50	% 50
<b>TYT Sosyal</b>	30	21	9	0	18,75	% 63
Cevap Anahtarı	B	BCCDAEDBDDDDCEAEBBADBECECAD				
Cevaplarınız		BCdDAEDBDecDDDCdeEaBADBcCBaCAc				

	S	D	Y	B%
<b>Tarih-1</b>	10	8	2	80
Anadolu daki ilk Türk siyasi teşekküllerinin birbirleriyle ve çevre devletlerle olan ilişkilerini uzlaşma ve çatışma bağla	4	4	0	100
Anadolu ya yapılan Türk göçlerinin sosyokültürel etkilerini analiz eder.	2	1	1	50
İslam dünyasının korunması bağlamında Türkiye Selçuklu Devleti ve Eyyubi Devleti nin Haçlılarla yaptıkları mücadeleyi	1	1	0	100
Türklerin Anadolu ya yerleşmeye başlaması ile Türkiye Selçuklu Devleti nin yıkılışı arasındaki süreçte meydana gele	1	1	0	100
Türklerin Anadolu da devletleşme sürecini etkileyen faktörleri açıklar.	2	1	1	50
<b>Coğrafya-1</b>	10	6	4	60
İç kuvvetleri; yer şekillerinin oluşum sürecine etkileri açısından açıklar.	4	2	2	50
Dünya nın tektonik oluşumunu açıklar.	4	3	1	75
Kayaçların özellikleri ile yeryüzü şekillerinin oluşum süreçlerini ilişkilendirir.	1	1	0	100
Jeolojik zamanların özelliklerini tektonik olaylarla ilişkilendirerek açıklar.	1	0	1	0
<b>Felsefe</b>	5	4	1	80
Felsefi düşüncenin özelliklerini açıklar.	3	2	1	67
Felsefenin anlamını açıklar.	2	2	0	100
<b>Din Kül. ve Ahl. Bil.</b>	5	3	2	60
Allah ın varlığı ve birliği konusunda akli ve nakli delilleri analiz eder.	1	1	0	100
Allah inancının insan hayatındaki yeri ve önemini yorumlar.	1	0	1	0
İnsanın Allah ile irtibat yollarını fark eder.	1	1	0	100
İsim ve sıfatlarının yansımalarıyla Allah'ı tanıır.	2	1	1	50

	Soru	Doğru	Yanlış	Boş	Net	Başarı
Fizik	10	1	8	1	-1,00	% 0
Kimya	10	1	9	0	-1,25	% 0
Biyoloji	10	8	2	0	7,50	% 75
<b>TYT Fen</b>	30	10	19	1	5,25	% 18
Cevap Anahtarı	B	EABEDDCCEBBCCDAEDEEECEAAACEDEC				
Cevaplarınız		dbad ceCddBbaacdcdcbECdAACEbEC				

	S	D	Y	B%
<b>Fizik</b>	10	1	8	10
Katı bir iletkenin direncinin bağlı olduğu değişkenleri analiz eder.	2	0	2	0
Elektrik akımı, direnç ve potansiyel farkı kavramlarını açıklar.	2	0	2	0
Elektrik Akımı, direnç ve potansiyel farkı arasındaki ilişkiyi analiz eder	5	1	3	20
	1	0	1	0
<b>Kimya</b>	10	1	9	10
Kimyanın temel kanunlarını açıklar.	9	1	8	11
Mol kavramını açıklar.	1	0	1	0
<b>Biyoloji</b>	10	8	2	80
Mayozu açıklar.	9	7	2	78
Canlılarda hücre bölünmesinin gerekliliğini açıklar.	1	1	0	100

TEKİRDAĞ / ÇERKEZKÖY  
Trakya Anadolu Lisesi

10H - 570  
CEREN DEMİREL

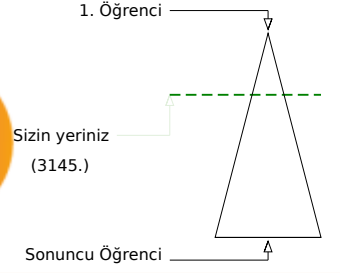
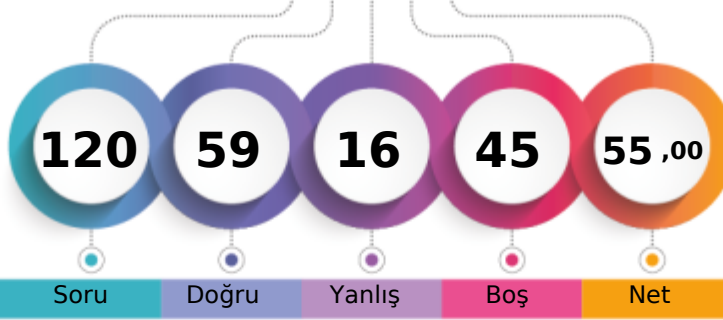

Soru Doğru Yanlış Boş Net

Şube	Kurum	İlçe	İl	Genel
Öğrenci Sıra No	10	50	50	3145 % 29,07
Sınava Katılan Öğrenci Sayısı	32	287	287	10817

	Soru	Doğru	Yanlış	Boş	Net	Başarı
<b>TYT Türkçe</b>	<b>30</b>	<b>21</b>	<b>6</b>	<b>3</b>	<b>19,50</b>	<b>% 65</b>
Cevap Anahtarı	B	BCDBDBCCABCECEBEACEEBABCDCEDE				
Cevaplarınız		BCDBDDCeABbEdEdEA b BABCDC DDE				

	S	D	Y	B%
<b>Türkçe</b>	<b>30</b>	<b>21</b>	<b>6</b>	<b>70</b>
"Dede Korkut Hikâyeleri"ni inceler ve genel özelliklerini kavrar.	4	4	0	100
Edebiyatın tarihle ilişkisini belirler.	4	4	0	100
Türk edebiyatını dönemlere ayırır.	16	9	4	56
Türkçenin tarihi gelişimini inceler.	2	1	1	50
	4	3	1	75

	Soru	Doğru	Yanlış	Boş	Net	Başarı
<b>TYT Matematik</b>	<b>30</b>	<b>10</b>	<b>3</b>	<b>17</b>	<b>9,25</b>	<b>% 31</b>
Cevap Anahtarı	B	CEDECDBBBACEBCDDDEAEDBCACBCBBE				
Cevaplarınız		eEDECc B A BCD Aa				

	S	D	Y	B%
<b>Matematik-1</b>	<b>30</b>	<b>10</b>	<b>3</b>	<b>33</b>
Olayların gerçekleşme sayısını toplama ve çarpma yöntemlerini kullanarak hesaplar.	3	2	1	67
n çeşit nesne ile oluşturulabilecek r li dizilişlerin (permütasyonların) kaç farklı şekilde yapılabileceğini hesaplar.	12	7	1	58
n elemanlı bir kümenin r tane elemanın kaç farklı şekilde seçilebileceğini hesaplar.	10	0	1	0
Sınırlı sayıda tekrarlayan nesnelerin dizilişlerini (permütasyonlarını) açıklayarak problemler çözer.	2	1	0	50
Pascal üçgenini açıklar.	1	0	0	0
Binom açılımını yapar.	2	0	0	0

	Soru	Doğru	Yanlış	Boş	Net	Başarı
Tarih-1	10	8	2	0	7,50	% 75
Coğrafya-1	10	5	1	4	4,75	% 48
Felsefe	5	5	0	0	5,00	% 100
Din Kül. ve Ahl. Bil.	5	4	1	0	3,75	% 75
<b>TYT Sosyal</b>	<b>30</b>	<b>22</b>	<b>4</b>	<b>4</b>	<b>21,00</b>	<b>% 70</b>
Cevap Anahtarı	B	BCCDAEDBDDDDCEAEBBADBECECAD				
Cevaplarınız		BeCDAAEeBDD DDCEd BADBECECAa				

	S	D	Y	B%
<b>Tarih-1</b>	<b>10</b>	<b>8</b>	<b>2</b>	<b>80</b>
Anadolu daki ilk Türk siyasi teşekküllerinin birbirleriyle ve çevre devletlerle olan ilişkilerini uzlaşma ve çatışma bağla	4	3	1	75
Anadolu ya yapılan Türk göçlerinin sosyokültürel etkilerini analiz eder.	2	2	0	100
İslam dünyasının korunması bağlamında Türkiye Selçuklu Devleti ve Eyyubi Devleti nin Haçlılarla yaptıkları mücadeleyi	1	1	0	100
Türklerin Anadolu ya yerleşmeye başlaması ile Türkiye Selçuklu Devleti nin yıkılışı arasındaki süreçte meydana gele	1	0	1	0
Türklerin Anadolu da devletleşme sürecini etkileyen faktörleri açıklar.	2	2	0	100
<b>Coğrafya-1</b>	<b>10</b>	<b>5</b>	<b>1</b>	<b>50</b>
İç kuvvetleri; yer şekillerinin oluşum sürecine etkileri açısından açıklar.	4	1	1	25
Dünya nın tektonik oluşumunu açıklar.	4	2	0	50
Kayaçların özellikleri ile yeryüzü şekillerinin oluşum süreçlerini ilişkilendirir.	1	1	0	100
Jeolojik zamanların özelliklerini tektonik olaylarla ilişkilendirerek açıklar.	1	1	0	100
<b>Felsefe</b>	<b>5</b>	<b>5</b>	<b>0</b>	<b>100</b>
Felsefi düşüncenin özelliklerini açıklar.	3	3	0	100
Felsefenin anlamını açıklar.	2	2	0	100
<b>Din Kül. ve Ahl. Bil.</b>	<b>5</b>	<b>4</b>	<b>1</b>	<b>80</b>
Allah ın varlığı ve birliği konusunda akli ve nakli delilleri analiz eder.	1	1	0	100
Allah inancının insan hayatındaki yeri ve önemini yorumlar.	1	1	0	100
İnsanın Allah ile irtibat yollarını fark eder.	1	1	0	100
İsim ve sıfatlarının yansımalarıyla Allah'ı tanıır.	2	1	1	50

	Soru	Doğru	Yanlış	Boş	Net	Başarı
Fizik	10	2	1	7	1,75	% 18
Kimya	10	1	0	9	1,00	% 10
Biyoloji	10	3	2	5	2,50	% 25
<b>TYT Fen</b>	<b>30</b>	<b>6</b>	<b>3</b>	<b>21</b>	<b>5,25</b>	<b>% 18</b>
Cevap Anahtarı	B	EABEDDCCEBBCCDAEDEEECEAAACEDEC				
Cevaplarınız		E cC B c AC D e				

	S	D	Y	B%
<b>Fizik</b>	<b>10</b>	<b>2</b>	<b>1</b>	<b>20</b>
Katı bir iletkenin direncinin bağlı olduğu değişkenleri analiz eder.	2	1	1	50
Elektrik akımı, direnç ve potansiyel farkı kavramlarını açıklar.	2	0	0	0
Elektrik Akımı, direnç ve potansiyel farkı arasındaki ilişkiyi analiz eder	5	1	0	20
<b>Kimya</b>	<b>10</b>	<b>1</b>	<b>0</b>	<b>10</b>
Kimyanın temel kanunlarını açıklar.	9	1	0	11
Mol kavramını açıklar.	1	0	0	0
<b>Biyoloji</b>	<b>10</b>	<b>3</b>	<b>2</b>	<b>30</b>
Mayozu açıklar.	9	2	2	22
Canlılarda hücre bölünmesinin gerekliliğini açıklar.	1	1	0	100

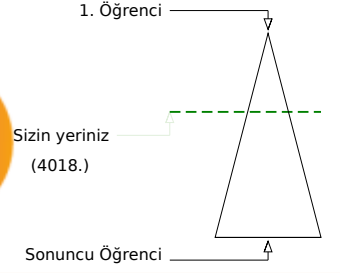
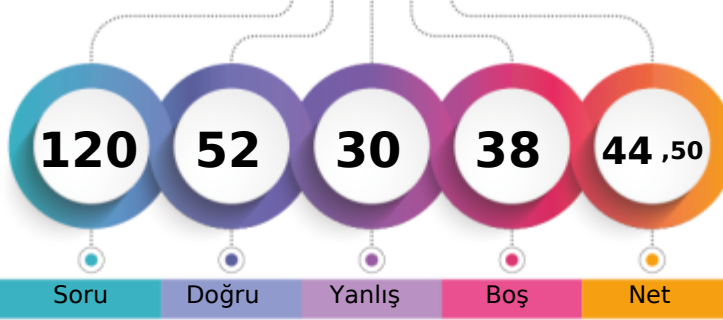

Şube	Kurum	İlçe	İl	Genel
Öğrenci Sıra No	13	90	90	369
Sınava Katılan Öğrenci Sayısı	32	287	287	596
				10817
				% 37,15

	Soru	Doğru	Yanlış	Boş	Net	Başarı
<b>TYT Türkçe</b>	<b>30</b>	<b>15</b>	<b>10</b>	<b>5</b>	<b>12,50</b>	<b>% 42</b>
Cevap Anahtarı	B	BCDBDBCCABCECEBEACEEBBABCDCEDDE				
Cevaplarınız		aCDBe CCA EddeEA abe BbDCEaDE				

	S	D	Y	B%
<b>Türkçe</b>	<b>30</b>	<b>15</b>	<b>10</b>	<b>50</b>
"Dede Korkut Hikâyeleri"ni inceler ve genel özelliklerini kavrar.	4	1	2	25
Edebiyatın tarihle ilişkisini belirler.	4	3	1	75
Türk edebiyatını dönemlere ayırır.	16	7	6	44
Türkçenin tarihi gelişimini inceler.	2	1	1	50
	4	3	0	75

	Soru	Doğru	Yanlış	Boş	Net	Başarı
<b>TYT Matematik</b>	<b>30</b>	<b>15</b>	<b>4</b>	<b>11</b>	<b>14,00</b>	<b>% 47</b>
Cevap Anahtarı	B	CEDECDBBBACEBCDDDEAEEDBCACBCBBE				
Cevaplarınız		CE ECc BBAC cC DDEAa b C E				

	S	D	Y	B%
<b>Matematik-1</b>	<b>30</b>	<b>15</b>	<b>4</b>	<b>50</b>
Olayların gerçekleşme sayısını toplama ve çarpma yöntemlerini kullanarak hesaplar.	3	3	0	100
n çeşit nesne ile oluşturulabilecek r li dizilişlerin (permütasyonların) kaç farklı şekilde yapılabileceğini hesaplar.	12	5	3	42
n elemanlı bir kümenin r tane elemanın kaç farklı şekilde seçilebileceğini hesaplar.	10	3	1	30
Sınırlı sayıda tekrarlayan nesnelerin dizilişlerini (permütasyonlarını) açıklayarak problemler çözer.	2	2	0	100
Pascal üçgenini açıklar.	1	1	0	100
Binom açılımını yapar.	2	1	0	50

	Soru	Doğru	Yanlış	Boş	Net	Başarı
Tarih-1	10	4	3	3	3,25	% 33
Coğrafya-1	10	4	4	2	3,00	% 30
Felsefe	5	4	1	0	3,75	% 75
Din Kül. ve Ahl. Bil.	5	3	2	0	2,50	% 50
<b>TYT Sosyal</b>	<b>30</b>	<b>15</b>	<b>10</b>	<b>5</b>	<b>12,50</b>	<b>% 42</b>
Cevap Anahtarı	B	BCCDAEDBDDDDCEAEBBADBECECAD				
Cevaplarınız		e ec DBDD DDDaa EacADBdCcECaC				

	S	D	Y	B%
<b>Tarih-1</b>	<b>10</b>	<b>4</b>	<b>3</b>	<b>40</b>
Anadolu daki ilk Türk siyasi teşekküllerinin birbirleriyle ve çevre devletlerle olan ilişkilerini uzlaşma ve çatışma bağla	4	1	1	25
Anadolu ya yapılan Türk göçlerinin sosyokültürel etkilerini analiz eder.	2	0	1	0
İslam dünyasının korunması bağlamında Türkiye Selçuklu Devleti ve Eyyubi Devleti nin Haçlılarla yaptıkları mücadele	1	0	1	0
Türklerin Anadolu ya yerleşmeye başlaması ile Türkiye Selçuklu Devleti nin yıkılışı arasındaki süreçte meydana gele	1	1	0	100
Türklerin Anadolu da devletleşme sürecini etkileyen faktörleri açıklar.	2	2	0	100
<b>Coğrafya-1</b>	<b>10</b>	<b>4</b>	<b>4</b>	<b>40</b>
İç kuvvetleri; yer şekillerinin oluşum sürecine etkileri açısından açıklar.	4	1	1	25
Dünya nın tektonik oluşumunu açıklar.	4	2	2	50
Kayaçların özellikleri ile yeryüzü şekillerinin oluşum süreçlerini ilişkilendirir.	1	1	0	100
Jeolojik zamanların özelliklerini tektonik olaylarla ilişkilendirerek açıklar.	1	0	1	0
<b>Felsefe</b>	<b>5</b>	<b>4</b>	<b>1</b>	<b>80</b>
Felsefi düşüncenin özelliklerini açıklar.	3	2	1	67
Felsefenin anlamını açıklar.	2	2	0	100
<b>Din Kül. ve Ahl. Bil.</b>	<b>5</b>	<b>3</b>	<b>2</b>	<b>60</b>
Allah ın varlığı ve birliği konusunda akli ve nakli delilleri analiz eder.	1	0	1	0
Allah inancının insan hayatındaki yeri ve önemini yorumlar.	1	1	0	100
İnsanın Allah ile irtibat yollarını fark eder.	1	1	0	100
İsim ve sıfatlarının yansımalarıyla Allah'ı tanıır.	2	1	1	50

	Soru	Doğru	Yanlış	Boş	Net	Başarı
Fizik	10	0	4	6	-1,00	% 0
Kimya	10	0	1	9	-0,25	% 0
Biyoloji	10	7	1	2	6,75	% 68
<b>TYT Fen</b>	<b>30</b>	<b>7</b>	<b>6</b>	<b>17</b>	<b>5,50</b>	<b>% 18</b>
Cevap Anahtarı	B	EABEDDCCEBBCCDAEEDDEEECEAAACEDEC				
Cevaplarınız		cbeb bEC AACE Ea				

	S	D	Y	B%
<b>Fizik</b>	<b>10</b>	<b>0</b>	<b>4</b>	<b>0</b>
Katı bir iletkenin direncinin bağlı olduğu değişkenleri analiz eder.	2	0	1	0
Elektrik akımı, direnç ve potansiyel farkı kavramlarını açıklar.	2	0	0	0
Elektrik Akımı, direnç ve potansiyel farkı arasındaki ilişkiyi analiz eder	5	0	3	0
<b>Kimya</b>	<b>10</b>	<b>0</b>	<b>1</b>	<b>0</b>
Kimyanın temel kanunlarını açıklar.	9	0	1	0
Mol kavramını açıklar.	1	0	0	0
<b>Biyoloji</b>	<b>10</b>	<b>7</b>	<b>1</b>	<b>70</b>
Mayozu açıklar.	9	6	1	67
Canlılarda hücre bölünmesinin gerekliliğini açıklar.	1	1	0	100



TEKİRDAĞ / ÇERKEZKÖY  
Trakya Anadolu Lisesi

10H - 560  
EBRAR KILIÇASLAN

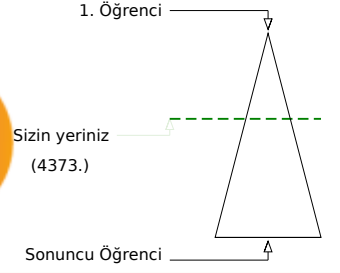
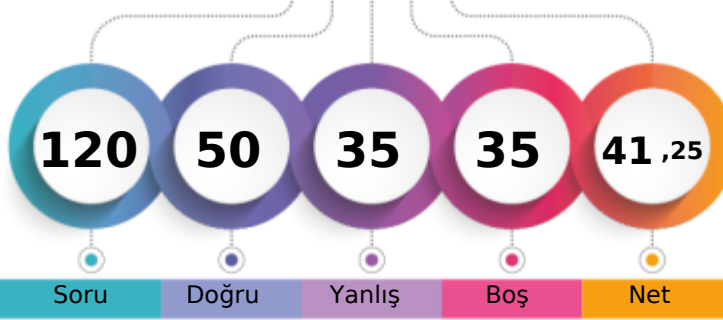

Soru Doğru Yanlış Boş Net

	Şube	Kurum	İlçe	İl	Genel
Öğrenci Sıra No	18	111	111	392	4373 % 40,43
Sınava Katılan Öğrenci Sayısı	32	287	287	596	10817

	Soru	Doğru	Yanlış	Boş	Net	Başarı
<b>TYT Türkçe</b>	30	18	10	2	15,50	% 52
Cevap Anahtarı	B	BCDBDBCCABCECEBEACEEBBABCDCEDDE				
Cevaplarınız	Bb	BeBCCAabEaE EAdaeeABCDeEDDE				

	S	D	Y	B%
<b>Türkçe</b>	30	18	10	60
"Dede Korkut Hikâyeleri"ni inceler ve genel özelliklerini kavrar.	4	3	1	75
Edebiyatın tarihle ilişkisini belirler.	4	1	3	25
Türk edebiyatını dönemlere ayırır.	16	10	4	63
Türkçenin tarihi gelişimini inceler.	2	1	1	50
	4	3	1	75

	Soru	Doğru	Yanlış	Boş	Net	Başarı
<b>TYT Matematik</b>	30	12	3	15	11,25	% 38
Cevap Anahtarı	B	CEDECDBBBACEBCDDDEAEDBCACBCBBE				
Cevaplarınız	CE	ECacB	A	cC	D AE	CB

	S	D	Y	B%
<b>Matematik-1</b>	30	12	3	40
Olayların gerçekleşme sayısını toplama ve çarpma yöntemlerini kullanarak hesaplar.	3	3	0	100
n çeşit nesne ile oluşturulabilecek r li dizilişlerin (permütasyonların) kaç farklı şekilde yapılabileceğini hesaplar.	12	4	3	33
n elemanlı bir kümenin r tane elemanın kaç farklı şekilde seçilebileceğini hesaplar.	10	3	0	30
Sınırlı sayıda tekrarlayan nesnelerin dizilişlerini (permütasyonlarını) açıklayarak problemler çözer.	2	1	0	50
Pascal üçgenini açıklar.	1	1	0	100
Binom açılımını yapar.	2	0	0	0

	Soru	Doğru	Yanlış	Boş	Net	Başarı
Tarih-1	10	3	5	2	1,75	% 18
Coğrafya-1	10	3	3	4	2,25	% 23
Felsefe	5	3	2	0	2,50	% 50
Din Kül. ve Ahl. Bil.	5	2	0	3	2,00	% 40
<b>TYT Sosyal</b>	30	11	10	9	8,50	% 28
Cevap Anahtarı	B	BCCDAEDBDDDDCEAEBBADBECECAD				
Cevaplarınız		edDc aBDeedC Cd BADBbaBE				

	S	D	Y	B%
<b>Tarih-1</b>	10	3	5	30
Anadolu daki ilk Türk siyasi teşekküllerinin birbirleriyle ve çevre devletlerle olan ilişkilerini uzlaşma ve çatışma bağla	4	1	1	25
Anadolu ya yapılan Türk göçlerinin sosyokültürel etkilerini analiz eder.	2	1	1	50
İslam dünyasının korunması bağlamında Türkiye Selçuklu Devleti ve Eyyubi Devleti nin Haçlılarla yaptıkları mücadele	1	0	1	0
Türklerin Anadolu ya yerleşmeye başlaması ile Türkiye Selçuklu Devleti nin yıkılışı arasındaki süreçte meydana gele	1	0	1	0
Türklerin Anadolu da devletleşme sürecini etkileyen faktörleri açıklar.	2	1	1	50
<b>Coğrafya-1</b>	10	3	3	30
İç kuvvetleri; yer şekillerinin oluşum sürecine etkileri açısından açıklar.	4	1	1	25
Dünya nın tektonik oluşumunu açıklar.	4	1	1	25
Kayaçların özellikleri ile yeryüzü şekillerinin oluşum süreçlerini ilişkilendirir.	1	1	0	100
Jeolojik zamanların özelliklerini tektonik olaylarla ilişkilendirerek açıklar.	1	0	1	0
<b>Felsefe</b>	5	3	2	60
Felsefi düşüncenin özelliklerini açıklar.	3	2	1	67
Felsefenin anlamını açıklar.	2	1	1	50
<b>Din Kül. ve Ahl. Bil.</b>	5	2	0	40
Allah ın varlığı ve birliği konusunda akli ve nakli delilleri analiz eder.	1	1	0	100
Allah inancının insan hayatındaki yeri ve önemini yorumlar.	1	1	0	100
İnsanın Allah ile irtibat yollarını fark eder.	1	0	0	0
İsim ve sıfatlarının yansımalarıyla Allah'ı tanıır.	2	0	0	0

	Soru	Doğru	Yanlış	Boş	Net	Başarı
Fizik	10	2	5	3	0,75	% 8
Kimya	10	2	3	5	1,25	% 13
Biyoloji	10	5	4	1	4,00	% 40
<b>TYT Fen</b>	30	9	12	9	6,00	% 20
Cevap Anahtarı	B	EABEDDCCEBBCCDAEEDDEEECEAAACEDEC				
Cevaplarınız		EdaE aeb Be c E bEd AAbEbea				

	S	D	Y	B%
<b>Fizik</b>	10	2	5	20
Katı bir iletkenin direncinin bağlı olduğu değişkenleri analiz eder.	2	1	0	50
Elektrik akımı, direnç ve potansiyel farkı kavramlarını açıklar.	2	0	2	0
Elektrik Akımı, direnç ve potansiyel farkı arasındaki ilişkiyi analiz eder	5	1	3	20
<b>Kimya</b>	10	2	3	20
Kimyanın temel kanunlarını açıklar.	9	2	3	22
Mol kavramını açıklar.	1	0	0	0
<b>Biyoloji</b>	10	5	4	50
Mayozu açıklar.	9	5	3	56
Canlılarda hücre bölünmesinin gerekliliğini açıklar.	1	0	1	0

TEKİRDAĞ / ÇERKEZKÖY  
Trakya Anadolu Lisesi

10H - 541  
ELİF KARDELEN GÜNAY

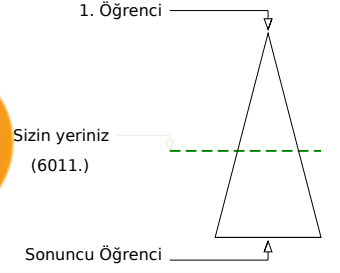
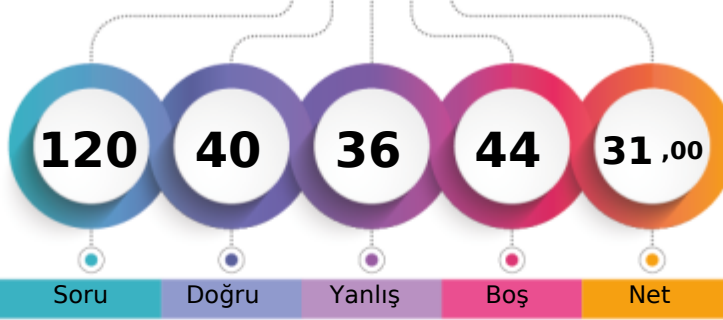

Soru Doğru Yanlış Boş Net

	Şube	Kurum	İlçe	İl	Genel
Öğrenci Sıra No	27	206	206	495	6011 % 55,57
Sınava Katılan Öğrenci Sayısı	32	287	287	596	10817

	Soru	Doğru	Yanlış	Boş	Net	Başarı
<b>TYT Türkçe</b>	30	10	11	9	7,25	% 24
Cevap Anahtarı	B	BCDBDBCCABCECEBEACEEBBABCDCEDDE				
Cevaplarınız		aC Be C Aad cA b eAceceEDDE				

	S	D	Y	B%
<b>Türkçe</b>	30	10	11	33
"Dede Korkut Hikâyeleri"ni inceler ve genel özelliklerini kavrar.	4	2	2	50
Edebiyatın tarihle ilişkisini belirler.	4	1	3	25
Türk edebiyatını dönemlere ayırır.	16	4	3	25
Türkçenin tarihi gelişimini inceler.	2	1	1	50
	4	2	2	50

	Soru	Doğru	Yanlış	Boş	Net	Başarı
<b>TYT Matematik</b>	30	14	7	9	12,25	% 41
Cevap Anahtarı	B	CEDECDBBBACEBCDDDEAEDBCACBCBBE				
Cevaplarınız		CE EbecBBA cCD eEAb Ae CB E				

	S	D	Y	B%
<b>Matematik-1</b>	30	14	7	47
Olayların gerçekleşme sayısını toplama ve çarpma yöntemlerini kullanarak hesaplar.	3	2	1	67
n çeşit nesne ile oluşturulabilecek r li dizilişlerin (permütasyonların) kaç farklı şekilde yapılabileceğini hesaplar.	12	6	4	50
n elemanlı bir kümenin r tane elemanın kaç farklı şekilde seçilebileceğini hesaplar.	10	2	2	20
Sınırlı sayıda tekrarlayan nesnelerin dizilişlerini (permütasyonlarını) açıklayarak problemler çözer.	2	2	0	100
Pascal üçgenini açıklar.	1	1	0	100
Binom açılımını yapar.	2	1	0	50

	Soru	Doğru	Yanlış	Boş	Net	Başarı
Tarih-1	10	6	2	2	5,50	% 55
Coğrafya-1	10	2	3	5	1,25	% 13
Felsefe	5	1	1	3	0,75	% 15
Din Kül. ve Ahl. Bil.	5	0	1	4	-0,25	% 0
<b>TYT Sosyal</b>	30	9	7	14	7,25	% 24
Cevap Anahtarı	B	BCCDAEDBDDDDCEAEBBADBECECAD				
Cevaplarınız		bCDAE BDe Dca dBAA c				

	S	D	Y	B%
<b>Tarih-1</b>	10	6	2	60
Anadolu daki ilk Türk siyasi teşekküllerinin birbirleriyle ve çevre devletlerle olan ilişkilerini uzlaşma ve çatışma bağla	4	2	1	50
Anadolu ya yapılan Türk göçlerinin sosyokültürel etkilerini analiz eder.	2	2	0	100
İslam dünyasının korunması bağlamında Türkiye Selçuklu Devleti ve Eyyubi Devleti nin Haçlılarla yaptıkları mücadeleyi	1	1	0	100
Türklerin Anadolu ya yerleşmeye başlaması ile Türkiye Selçuklu Devleti nin yıkılışı arasındaki süreçte meydana gele	1	0	0	0
Türklerin Anadolu da devletleşme sürecini etkileyen faktörleri açıklar.	2	1	1	50
<b>Coğrafya-1</b>	10	2	3	20
İç kuvvetleri; yer şekillerinin oluşum sürecine etkileri açısından açıklar.	4	1	0	25
Dünya nın tektonik oluşumunu açıklar.	4	0	3	0
Kayaçların özellikleri ile yeryüzü şekillerinin oluşum süreçlerini ilişkilendirir.	1	1	0	100
Jeolojik zamanların özelliklerini tektonik olaylarla ilişkilendirerek açıklar.	1	0	0	0
<b>Felsefe</b>	5	1	1	20
Felsefi düşüncenin özelliklerini açıklar.	3	1	0	33
Felsefenin anlamını açıklar.	2	0	1	0
<b>Din Kül. ve Ahl. Bil.</b>	5	0	1	0
Allah ın varlığı ve birliği konusunda akli ve nakli delilleri analiz eder.	1	0	0	0
Allah inancının insan hayatındaki yeri ve önemini yorumlar.	1	0	1	0
İnsanın Allah ile irtibat yollarını fark eder.	1	0	0	0
İsim ve sıfatlarının yansımalarıyla Allah'ı tanır.	2	0	0	0

	Soru	Doğru	Yanlış	Boş	Net	Başarı
Fizik	10	1	1	8	0,75	% 8
Kimya	10	1	5	4	-0,25	% 0
Biyoloji	10	5	5	0	3,75	% 38
<b>TYT Fen</b>	30	7	11	12	4,25	% 14
Cevap Anahtarı	B	EABEDDCCEBBCCDAEDEEECEAAACEDEC				
Cevaplarınız		b C ab D b cbEdcAAaedbEC				

	S	D	Y	B%
<b>Fizik</b>	10	1	1	10
Kati bir iletkenin direncinin bağlı olduğu değişkenleri analiz eder.	2	0	0	0
Elektrik akımı, direnç ve potansiyel farkı kavramlarını açıklar.	2	0	1	0
Elektrik Akımı, direnç ve potansiyel farkı arasındaki ilişkiyi analiz eder	5	1	0	20
<b>Kimya</b>	10	1	5	10
Kimyanın temel kanunlarını açıklar.	9	1	4	11
Mol kavramını açıklar.	1	0	1	0
<b>Biyoloji</b>	10	5	5	50
Mayozu açıklar.	9	5	4	56
Canlılarda hücre bölünmesinin gerekliliğini açıklar.	1	0	1	0

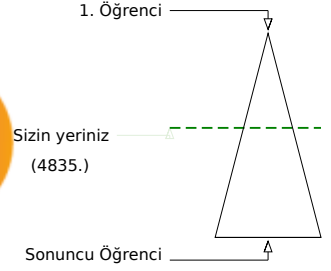
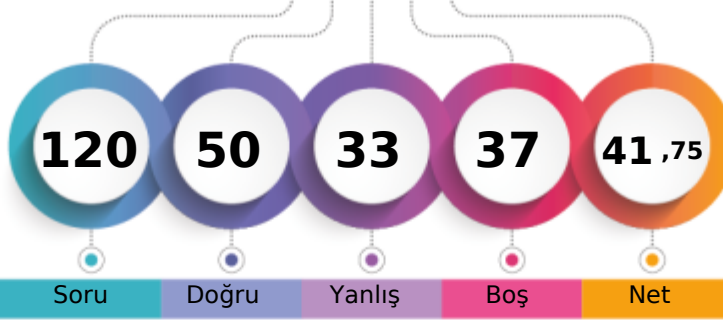

Şube	Kurum	İlçe	İl	Genel
Öğrenci Sıra No	20	139	139	4835
Sınava Katılan Öğrenci Sayısı	32	287	287	10817
				% 44,70

	Soru	Doğru	Yanlış	Boş	Net	Başarı
<b>TYT Türkçe</b>	30	20	10	0	17,50	% 58
Cevap Anahtarı	A	DBCDBBCACCEBEEACBEBACDEDED				
Cevaplarınız		DadDBBCaCaEbaBEbaeCBEBAdCDEDED				

	S	D	Y	B%
<b>Türkçe</b>	30	20	10	67
"Dede Korkut Hikâyeleri"ni inceler ve genel özelliklerini kavrar.	4	3	1	75
Edebiyatın tarihte ilişkisini belirler.	4	1	3	25
Türk edebiyatını dönemlere ayırır.	2	1	1	50
Türkçenin tarihi gelişimini inceler.	4	2	2	50

	Soru	Doğru	Yanlış	Boş	Net	Başarı
<b>TYT Matematik</b>	30	7	5	18	5,75	% 19
Cevap Anahtarı	A	ECCDEBDBCEBABBCEADDBEDACCBCEB				
Cevaplarınız		d d E cBC B C A a b C				

	S	D	Y	B%
<b>Matematik-1</b>	30	7	5	23
Olayların gerçekleşme sayısını toplama ve çarpma yöntemlerini kullanarak hesaplar.	3	0	2	0
n çeşit nesne ile oluşturulabilecek r li dizilişlerin (permütasyonların) kaç farklı şekilde yapılabileceğini hesaplar.	12	4	2	33
n elemanlı bir kümenin r tane elemanın kaç farklı şekilde seçilebileceğini hesaplar.	10	1	1	10
Sınırlı sayıda tekrarlayan nesnelerin dizilişlerini (permütasyonlarını) açıklayarak problemler çözer.	2	1	0	50
Pascal üçgenini açıklar.	1	1	0	100
Binom açılımını yapar.	2	0	0	0

	Soru	Doğru	Yanlış	Boş	Net	Başarı
Tarih-1	10	6	4	0	5,00	% 50
Coğrafya-1	10	4	3	3	3,25	% 33
Felsefe	5	3	2	0	2,50	% 50
Din Kül. ve Ahl. Bil.	5	2	1	2	1,75	% 35
<b>TYT Sosyal</b>	30	15	10	5	12,50	% 42
Cevap Anahtarı	A	CDBCEADBDDBCEDDABEBABDECEBADC				
Cevaplarınız		eadCaADBDDDeBC cb EBABDbea A C				

	S	D	Y	B%
<b>Tarih-1</b>	10	6	4	60
Anadolu ya yapılan Türk göçlerinin sosyokültürel etkilerini analiz eder.	2	0	2	0
Anadolu daki ilk Türk siyasi teşekküllerinin birbirleriyle ve çevre devletlerle olan ilişkilerini uzlaşma ve çatışma bağla	4	2	2	50
İslam dünyasının korunması bağlamında Türkiye Selçuklu Devleti ve Eyyubi Devleti nin Haçlılarla yaptıkları mücadele	1	1	0	100
Türklerin Anadolu ya yerleşmeye başlaması ile Türkiye Selçuklu Devleti nin yıkılışı arasındaki süreçte meydana gele	1	1	0	100
Türklerin Anadolu da devletleşme sürecini etkileyen faktörleri açıklar.	2	2	0	100
<b>Coğrafya-1</b>	10	4	3	40
Dünya nın tektonik oluşumunu açıklar.	4	1	2	25
İç kuvvetleri; yer şekillerinin oluşum sürecine etkileri açısından açıklar.	4	3	0	75
Jeolojik zamanların özelliklerini tektonik olaylarla ilişkilendirerek açıklar.	1	0	0	0
Kayaçların özellikleri ile yeryüzü şekillerinin oluşum süreçlerini ilişkilendirir.	1	0	1	0
<b>Felsefe</b>	5	3	2	60
Felsefi düşüncenin özelliklerini açıklar.	3	2	1	67
Felsefenin anlamını açıklar.	2	1	1	50
<b>Din Kül. ve Ahl. Bil.</b>	5	2	1	40
Allah inancının insan hayatındaki yeri ve önemini yorumlar.	1	0	1	0
Allah ın varlığı ve birliği konusunda akli ve nakli delilleri analiz eder.	1	0	0	0
İsim ve sıfatlarının yansımalarıyla Allah'ı tanıır.	2	1	0	50
İnsanın Allah ile iribat yollarını fark eder.	1	1	0	100

	Soru	Doğru	Yanlış	Boş	Net	Başarı
Fizik	10	2	2	6	1,50	% 15
Kimya	10	1	2	7	0,50	% 5
Biyoloji	10	5	4	1	4,00	% 40
<b>TYT Fen</b>	30	8	8	14	6,00	% 20
Cevap Anahtarı	A	ABEDCEDECBCBDCAEDEEEEAACECCED				
Cevaplarınız		A a bE Ba b E ACAdCace				

	S	D	Y	B%
<b>Fizik</b>	10	2	2	20
Elektrik akımı, direnç ve potansiyel farkı kavramlarını açıklar.	2	1	0	50
Kati bir iletkenin direncinin bağlı olduğu değişkenleri analiz eder.	2	0	1	0
Elektrik Akımı, direnç ve potansiyel farkı arasındaki ilişkiyi analiz eder	5	1	1	20
<b>Kimya</b>	10	1	2	10
Kimyanın temel kanunlarını açıklar.	9	1	2	11
Mol kavramını açıklar.	1	0	0	0
<b>Biyoloji</b>	10	5	4	50
Mayozu açıklar.	9	4	4	44
Canlılarda hücre bölünmesinin gerekliliğini açıklar.	1	1	0	100

TEKİRDAĞ / ÇERKEZKÖY  
Trakya Anadolu Lisesi

10H - 272  
FURKAN BONCUK

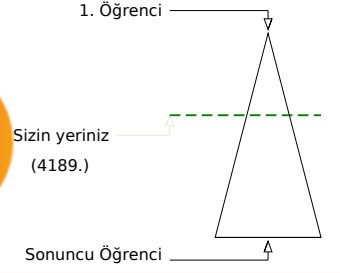
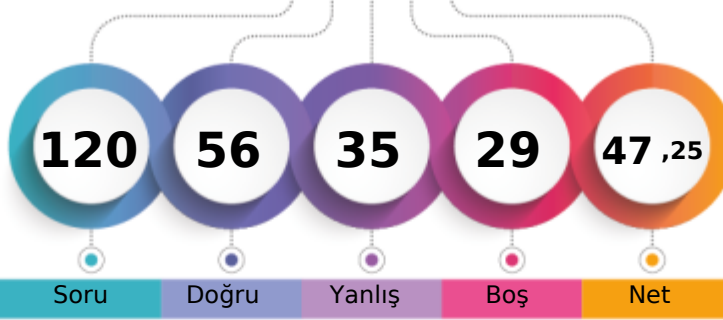

Şube	Kurum	İlçe	İl	Genel
Öğrenci Sıra No	16	103	103	4189 % 38,73
Sınava Katılan Öğrenci Sayısı	32	287	287	10817

	Soru	Doğru	Yanlış	Boş	Net	Başarı
<b>TYT Türkçe</b>	30	26	4	0	25,00	% 83
Cevap Anahtarı	B	BCDBDBCCABCECEBEACEEBBABCDCEDDE				
Cevaplarınız		cCDBDaCCABCECEBEACaEBABCDdEDDE				

	S	D	Y	B%
<b>Türkçe</b>	30	26	4	87
"Dede Korkut Hikâyeleri"ni inceler ve genel özelliklerini kavrar.	4	3	1	75
Edebiyatın tarihle ilişkisini belirler.	4	3	1	75
Türk edebiyatını dönemlere ayırır.	16	15	1	94
Türkçenin tarihi gelişimini inceler.	2	1	1	50
	4	4	0	100

	Soru	Doğru	Yanlış	Boş	Net	Başarı
<b>TYT Matematik</b>	30	4	10	16	1,50	% 5
Cevap Anahtarı	B	CEDECDBBBACEBCDDDEAEDBCACBCBBE				
Cevaplarınız		CE bee a d d eD d de C				

	S	D	Y	B%
<b>Matematik-1</b>	30	4	10	13
Olayların gerçekleşme sayısını toplama ve çarpma yöntemlerini kullanarak hesaplar.	3	2	1	67
n çeşit nesne ile oluşturulabilecek r li dizilişlerin (permütasyonların) kaç farklı şekilde yapılabileceğini hesaplar.	12	1	6	8
n elemanlı bir kümenin r tane elemanın kaç farklı şekilde seçilebileceğini hesaplar.	10	1	2	10
Sınırlı sayıda tekrarlayan nesnelerin dizilişlerini (permütasyonlarını) açımlayarak problemler çözer.	2	0	1	0
Pascal üçgenini açıklar.	1	0	0	0
Binom açılımını yapar.	2	0	0	0

	Soru	Doğru	Yanlış	Boş	Net	Başarı
Tarih-1	10	7	3	0	6,25	% 63
Coğrafya-1	10	5	2	3	4,50	% 45
Felsefe	5	4	1	0	3,75	% 75
Din Kül. ve Ahl. Bil.	5	3	2	0	2,50	% 50
<b>TYT Sosyal</b>	30	19	8	3	17,00	% 57
Cevap Anahtarı	B	BCCDAEDBDDDDCEAEBBADBECECAD				
Cevaplarınız		dCCDAbDBDe eDbCEA BADBEbBdCAa				

	S	D	Y	B%
<b>Tarih-1</b>	10	7	3	70
Anadolu daki ilk Türk siyasi teşekküllerinin birbirleriyle ve çevre devletlerle olan ilişkilerini uzlaşma ve çatışma bağla	4	2	2	50
Anadolu ya yapılan Türk göçlerinin sosyokültürel etkilerini analiz eder.	2	2	0	100
İslam dünyasının korunması bağlamında Türkiye Selçuklu Devleti ve Eyyubi Devleti nin Haçlılarla yaptıkları mücadeleyi	1	1	0	100
Türklerin Anadolu ya yerleşmeye başlaması ile Türkiye Selçuklu Devleti nin yıkılışı arasındaki süreçte meydana gele	1	1	0	100
Türklerin Anadolu da devletleşme sürecini etkileyen faktörleri açıklar.	2	1	1	50
<b>Coğrafya-1</b>	10	5	2	50
İç kuvvetleri; yer şekillerinin oluşum sürecine etkileri açısından açıklar.	4	2	0	50
Dünya nın tektonik oluşumunu açıklar.	4	1	2	25
Kayaçların özellikleri ile yeryüzü şekillerinin oluşum süreçlerini ilişkilendirir.	1	1	0	100
Jeolojik zamanların özelliklerini tektonik olaylarla ilişkilendirerek açıklar.	1	1	0	100
<b>Felsefe</b>	5	4	1	80
Felsefi düşüncenin özelliklerini açıklar.	3	3	0	100
Felsefenin anlamını açıklar.	2	1	1	50
<b>Din Kül. ve Ahl. Bil.</b>	5	3	2	60
Allah ın varlığı ve birliği konusunda akli ve nakli delilleri analiz eder.	1	1	0	100
Allah inancının insan hayatındaki yeri ve önemini yorumlar.	1	0	1	0
İnsanın Allah ile irtibat yollarını fark eder.	1	1	0	100
İsim ve sıfatlarının yansımalarıyla Allah'ı tanıır.	2	1	1	50

	Soru	Doğru	Yanlış	Boş	Net	Başarı
Fizik	10	2	7	1	0,25	% 3
Kimya	10	1	4	5	0,00	% 0
Biyoloji	10	4	2	4	3,50	% 35
<b>TYT Fen</b>	30	7	13	10	3,75	% 13
Cevap Anahtarı	B	EABEDDCCEBBCCDAEDEEECEAAACEDEC				
Cevaplarınız		bee DbadbBB d b dd Ed ACEe				

	S	D	Y	B%
<b>Fizik</b>	10	2	7	20
Katı bir iletkenin direncinin bağlı olduğu değişkenleri analiz eder.	2	0	2	0
Elektrik akımı, direnç ve potansiyel farkı kavramlarını açıklar.	2	0	2	0
Elektrik Akımı, direnç ve potansiyel farkı arasındaki ilişkiyi analiz eder	5	1	3	20
<b>Kimya</b>	10	1	4	10
Kimyanın temel kanunlarını açıklar.	9	1	3	11
Mol kavramını açıklar.	1	0	1	0
<b>Biyoloji</b>	10	4	2	40
Mayozu açıklar.	9	3	2	33
Canlılarda hücre bölünmesinin gerekliliğini açıklar.	1	1	0	100

TEKİRDAĞ / ÇERKEZKÖY  
Trakya Anadolu Lisesi

10H - 540  
GİZEM NUR KÖROĞLU

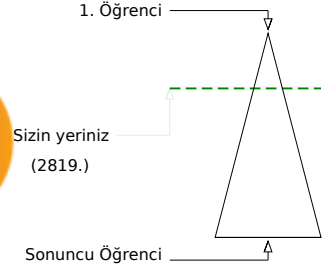
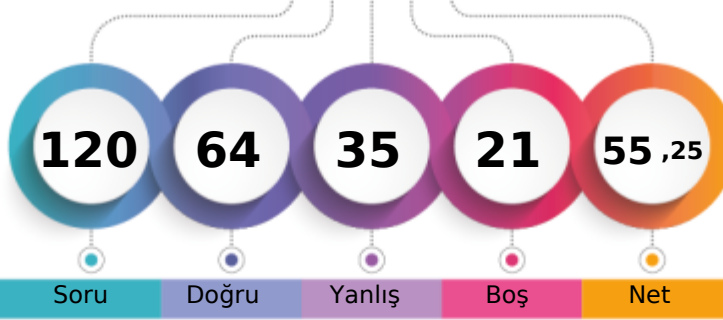

Şube	Kurum	İlçe	İl	Genel
Öğrenci Sıra No	5	35	35	2819
Sınava Katılan Öğrenci Sayısı	32	287	287	10817
				% 26,06

	Soru	Doğru	Yanlış	Boş	Net	Başarı
<b>TYT Türkçe</b>	<b>30</b>	<b>19</b>	<b>8</b>	<b>3</b>	<b>17,00</b>	<b>% 57</b>
Cevap Anahtarı	A	DBCDBBCBACCEBEEEBACBEBACDEDED				
Cevaplarınız		b aeBddBCAb EBEEEBce BACCDEDED				

	S	D	Y	B%
<b>Türkçe</b>	<b>30</b>	<b>19</b>	<b>8</b>	<b>63</b>
"Dede Korkut Hikâyeleri"ni inceler ve genel özelliklerini kavrar.	4	1	2	25
Edebiyatın tarihte ilişkisini belirler.	4	2	2	50
Türk edebiyatını dönemlere ayırır.	2	2	0	100
Türkçenin tarihi gelişimini inceler.	4	2	2	50

	Soru	Doğru	Yanlış	Boş	Net	Başarı
<b>TYT Matematik</b>	<b>30</b>	<b>16</b>	<b>7</b>	<b>7</b>	<b>14,25</b>	<b>% 48</b>
Cevap Anahtarı	A	ECCDEBDBCEBBDCEADDBEDACCBBCEB				
Cevaplarınız		EdbDEc BC B cDCEADDBd be BCE				

	S	D	Y	B%
<b>Matematik-1</b>	<b>30</b>	<b>16</b>	<b>7</b>	<b>53</b>
Olayların gerçekleşme sayısını toplama ve çarpma yöntemlerini kullanarak hesaplar.	3	1	2	33
n çeşit nesne ile oluşturulabilecek r li dizilişlerin (permütasyonların) kaç farklı şekilde yapılabileceğini hesaplar.	12	6	4	50
n elemanlı bir kümenin r tane elemanın kaç farklı şekilde seçilebileceğini hesaplar.	10	5	1	50
Sınırlı sayıda tekrarlayan nesnelerin dizilişlerini (permütasyonlarını) açıklayarak problemler çözer.	2	2	0	100
Pascal üçgenini açıklar.	1	1	0	100
Binom açılımını yapar.	2	1	0	50

	Soru	Doğru	Yanlış	Boş	Net	Başarı
<b>Tarih-1</b>	<b>10</b>	<b>7</b>	<b>2</b>	<b>1</b>	<b>6,50</b>	<b>% 65</b>
<b>Coğrafya-1</b>	<b>10</b>	<b>3</b>	<b>3</b>	<b>4</b>	<b>2,25</b>	<b>% 23</b>
<b>Felsefe</b>	<b>5</b>	<b>3</b>	<b>2</b>	<b>0</b>	<b>2,50</b>	<b>% 50</b>
<b>Din Kül. ve Ahl. Bil.</b>	<b>5</b>	<b>5</b>	<b>0</b>	<b>0</b>	<b>5,00</b>	<b>% 100</b>
<b>TYT Sosyal</b>	<b>30</b>	<b>18</b>	<b>7</b>	<b>5</b>	<b>16,25</b>	<b>% 54</b>
Cevap Anahtarı	A	CDBCEADBDDBCEDDABEBABDECEBADC				
Cevaplarınız		daB EADBDDbcE EddBDdCEBADC				

	S	D	Y	B%
<b>Tarih-1</b>	<b>10</b>	<b>7</b>	<b>2</b>	<b>70</b>
Anadolu ya yapılan Türk göçlerinin sosyokültürel etkilerini analiz eder.	2	0	2	0
Anadolu daki ilk Türk siyasi teşekküllerinin birbirleriyle ve çevre devletlerle olan ilişkilerini uzlaşma ve çatışma bağla	4	3	0	75
İslam dünyasının korunması bağlamında Türkiye Selçuklu Devleti ve Eyyubi Devleti nin Haçlılarla yaptıkları mücadele	1	1	0	100
Türklerin Anadolu ya yerleşmeye başlaması ile Türkiye Selçuklu Devleti nin yıkılışı arasındaki süreçte meydana gele	1	1	0	100
Türklerin Anadolu da devletleşme sürecini etkileyen faktörleri açıklar.	2	2	0	100
<b>Coğrafya-1</b>	<b>10</b>	<b>3</b>	<b>3</b>	<b>30</b>
Dünya nın tektonik oluşumunu açıklar.	4	1	1	25
İç kuvvetleri; yer şekillerinin oluşum sürecine etkileri açısından açıklar.	4	1	2	25
Jeolojik zamanların özelliklerini tektonik olaylarla ilişkilendirerek açıklar.	1	1	0	100
Kayaçların özellikleri ile yeryüzü şekillerinin oluşum süreçlerini ilişkilendirir.	1	0	0	0
<b>Felsefe</b>	<b>5</b>	<b>3</b>	<b>2</b>	<b>60</b>
Felsefi düşüncenin özelliklerini açıklar.	3	1	2	33
Felsefenin anlamını açıklar.	2	2	0	100
<b>Din Kül. ve Ahl. Bil.</b>	<b>5</b>	<b>5</b>	<b>0</b>	<b>100</b>
Allah inancının insan hayatındaki yeri ve önemini yorumlar.	1	1	0	100
Allah ın varlığı ve birliği konusunda akli ve nakli delilleri analiz eder.	1	1	0	100
İsim ve sıfatlarının yansımalarıyla Allah'ı tanıır.	2	2	0	100
İnsanın Allah ile irtibat yollarını açıklar.	1	1	0	100

	Soru	Doğru	Yanlış	Boş	Net	Başarı
<b>Fizik</b>	<b>10</b>	<b>4</b>	<b>6</b>	<b>0</b>	<b>2,50</b>	<b>% 25</b>
<b>Kimya</b>	<b>10</b>	<b>0</b>	<b>4</b>	<b>6</b>	<b>-1,00</b>	<b>% 0</b>
<b>Biyoloji</b>	<b>10</b>	<b>7</b>	<b>3</b>	<b>0</b>	<b>6,25</b>	<b>% 63</b>
<b>TYT Fen</b>	<b>30</b>	<b>11</b>	<b>13</b>	<b>6</b>	<b>7,75</b>	<b>% 26</b>
Cevap Anahtarı	A	ABEDCEDECBCBDCAEDEEEEAECCECED				
Cevaplarınız		decDCEbbCc cb b b EbAdAECCEe				

	S	D	Y	B%
<b>Fizik</b>	<b>10</b>	<b>4</b>	<b>6</b>	<b>40</b>
Elektrik akımı, direnç ve potansiyel farkı kavramlarını açıklar.	2	0	2	0
Kati bir iletkenin direncinin bağlı olduğu değişkenleri analiz eder.	2	1	1	50
Elektrik Akımı, direnç ve potansiyel farkı arasındaki ilişkiyi analiz eder	5	3	2	60
<b>Kimya</b>	<b>10</b>	<b>0</b>	<b>4</b>	<b>0</b>
Kimyanın temel kanunlarını açıklar.	9	0	4	0
Mol kavramını açıklar.	1	0	0	0
<b>Biyoloji</b>	<b>10</b>	<b>7</b>	<b>3</b>	<b>70</b>
Mayozu açıklar.	9	6	3	67
Canlılarda hücre bölünmesinin gerekliliğini açıklar.	1	1	0	100

TEKİRDAĞ / ÇERKEZKÖY  
Trakya Anadolu Lisesi

10H - 558  
HÜMEYRA KESKİN

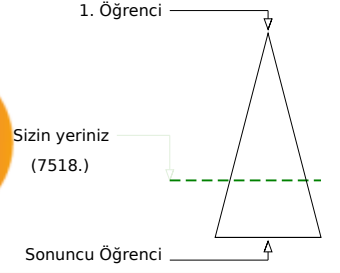
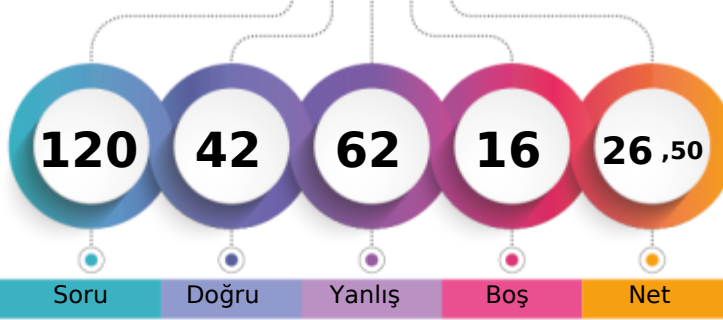

Soru Doğru Yanlış Boş Net

Şube Kurum İlçe İl Genel

Öğrenci Sıra No 31 261 261 555 7518 % 69,50

Sınava Katılan Öğrenci Sayısı 32 287 287 596 10817

		Soru	Doğru	Yanlış	Boş	Net	Başarı
<b>TYT Türkçe</b>		30	17	13	0	13,75	% 46
Cevap Anahtarı	A	DBCDBBCACCEBEEACBEBACDEDED					
Cevaplarınız		caCeBdbBdbdEdEcbACBEBaEeCDEDED					

		S	D	Y	B%
<b>Türkçe</b>		30	17	13	57
*Dede Korkut Hikâyeleri'ni inceler ve genel özelliklerini kavrar.		4	2	2	50
Edebiyatın tarihte ilişkisini belirler.		4	1	3	25
Türk edebiyatını dönemlere ayırır.		2	1	1	50
Türkçenin tarihi gelişimini inceler.		4	2	2	50

		Soru	Doğru	Yanlış	Boş	Net	Başarı
<b>TYT Matematik</b>		30	4	17	9	-0,25	% 0
Cevap Anahtarı	A	ECCDEBDBCEBABBCEADDBEDACCBCEB					
Cevaplarınız		aeCDE ccdaceceadAbce db					

		S	D	Y	B%
<b>Matematik-1</b>		30	4	17	13
Olayların gerçekleşme sayısını toplama ve çarpma yöntemlerini kullanarak hesaplar.		3	1	2	33
n çeşit nesne ile oluşturulabilecek r li dizilişlerin (permütasyonların) kaç farklı şekilde yapılabileceğini hesaplar.		12	2	7	17
n elemanlı bir kümenin r tane elemanın kaç farklı şekilde seçilebileceğini hesaplar.		10	0	6	0
Sınırlı sayıda tekrarlayan nesnelerin dizilişlerini (permütasyonlarını) açıklayarak problemler çözer.		2	1	1	50
Pascal üçgenini açıklar.		1	0	1	0
Binom açılımını yapar.		2	0	0	0

		Soru	Doğru	Yanlış	Boş	Net	Başarı
Tarih-1		10	4	6	0	2,50	% 25
Coğrafya-1		10	2	7	1	0,25	% 3
Felsefe		5	5	0	0	5,00	% 100
Din Kül. ve Ahl. Bil.		5	5	0	0	5,00	% 100
<b>TYT Sosyal</b>		30	16	13	1	12,75	% 43
Cevap Anahtarı	A	CDBCEADBDDBCEDDABEBABDECEBADC					
Cevaplarınız		CcBecdBceDcbcccd BABDECEBADC					

		S	D	Y	B%
<b>Tarih-1</b>		10	4	6	40
Anadolu ya yapılan Türk göçlerinin sosyokültürel etkilerini analiz eder.		2	1	1	50
Anadolu daki ilk Türk siyasi teşekküllerinin birbirleriyle ve çevre devletlerle olan ilişkilerini uzlaşma ve çatışma bağla		4	1	3	25
İslam dünyasının korunması bağlamında Türkiye Selçuklu Devleti ve Eyyubi Devleti nin Haçlılarla yaptıkları mücadele		1	0	1	0
Türklerin Anadolu ya yerleşmeye başlaması ile Türkiye Selçuklu Devleti nin yıkılışı arasındaki süreçte meydana gele		1	1	0	100
Türklerin Anadolu da devletleşme sürecini etkileyen faktörleri açıklar.		2	1	1	50
<b>Coğrafya-1</b>		10	2	7	20
Dünya nın tektonik oluşumunu açıklar.		4	1	3	25
İç kuvvetleri; yer şekillerinin oluşum sürecine etkileri açısından açıklar.		4	1	2	25
Jeolojik zamanların özelliklerini tektonik olaylarla ilişkilendirerek açıklar.		1	0	1	0
Kayaçların özellikleri ile yeryüzü şekillerinin oluşum süreçlerini ilişkilendirir.		1	0	1	0
<b>Felsefe</b>		5	5	0	100
Felsefi düşüncenin özelliklerini açıklar.		3	3	0	100
Felsefenin anlamını açıklar.		2	2	0	100
<b>Din Kül. ve Ahl. Bil.</b>		5	5	0	100
Allah inancının insan hayatındaki yeri ve önemini yorumlar.		1	1	0	100
Allah ın varlığı ve birliği konusunda akli ve nakli delilleri analiz eder.		1	1	0	100
İsim ve sıfatlarının yansımalarıyla Allah'ı tanıır.		2	2	0	100
İnsanın Allah ile iribat yollarını fark eder.		1	1	0	100

		Soru	Doğru	Yanlış	Boş	Net	Başarı
Fizik		10	1	9	0	-1,25	% 0
Kimya		10	2	5	3	0,75	% 8
Biyoloji		10	2	5	3	0,75	% 8
<b>TYT Fen</b>		30	5	19	6	0,25	% 1
Cevap Anahtarı	A	ABEDCEDECBCBDCAEDEEEEAECCECCD					
Cevaplarınız		bdcbbadDbacDb Ab d dEcAddda					

		S	D	Y	B%
<b>Fizik</b>		10	1	9	10
Elektrik akımı, direnç ve potansiyel farkı kavramlarını açıklar.		2	0	2	0
Kati bir iletkenin direncinin bağlı olduğu değişkenleri analiz eder.		2	0	2	0
Elektrik Akımı, direnç ve potansiyel farkı arasındaki ilişkiyi analiz eder		5	1	4	20
<b>Kimya</b>		10	2	5	20
Kimyanın temel kanunlarını açıklar.		9	2	4	22
Mol kavramını açıklar.		1	0	1	0
<b>Biyoloji</b>		10	2	5	20
Mayozu açıklar.		9	2	4	22
Canlılarda hücre bölünmesinin gerekliliğini açıklar.		1	0	1	0

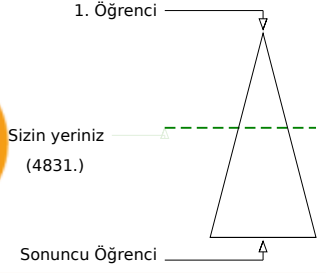
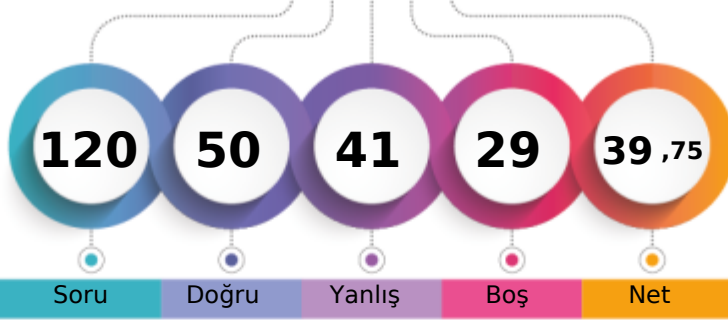

Soru Doğru Yanlış Boş Net

	Şube	Kurum	İlçe	İl	Genel
Öğrenci Sıra No	19	137	137	422	4831 % 44,66
Sınava Katılan Öğrenci Sayısı	32	287	287	596	10817

	Soru	Doğru	Yanlış	Boş	Net	Başarı
<b>TYT Türkçe</b>	30	18	11	1	15,25	% 51
Cevap Anahtarı	B	BCDBDBCCABCECEBEACEEBBABCDCEDDE				
Cevaplarınız	a	bBeBeCeBbECdaEACaEBcBCDCaDDE				

	S	D	Y	B%
<b>Türkçe</b>	30	18	11	60
"Dede Korkut Hikâyeleri"ni inceler ve genel özelliklerini kavrar.	4	1	3	25
Edebiyatın tarihle ilişkisini belirler.	4	2	1	50
Türk edebiyatını dönemlere ayırır.	16	12	4	75
Türkçenin tarihi gelişimini inceler.	2	1	1	50
	4	2	2	50

	Soru	Doğru	Yanlış	Boş	Net	Başarı
<b>TYT Matematik</b>	30	11	9	10	8,75	% 29
Cevap Anahtarı	B	CEDECDBBBACEBCDDDEAEDBCACBCBBE				
Cevaplarınız	bb	EdDeB c dCDDDE baee CB				

	S	D	Y	B%
<b>Matematik-1</b>	30	11	9	37
Olayların gerçekleşme sayısını toplama ve çarpma yöntemlerini kullanarak hesaplar.	3	0	3	0
n çeşit nesne ile oluşturulabilecek r li dizilişlerin (permütasyonların) kaç farklı şekilde yapılabileceğini hesaplar.	12	5	3	42
n elemanlı bir kümenin r tane elemanın kaç farklı şekilde seçilebileceğini hesaplar.	10	4	3	40
Sınırlı sayıda tekrarlayan nesnelerin dizilişlerini (permütasyonlarını) açıklayarak problemler çözer.	2	1	0	50
Pascal üçgenini açıklar.	1	1	0	100
Binom açılımını yapar.	2	0	0	0

	Soru	Doğru	Yanlış	Boş	Net	Başarı
Tarih-1	10	3	5	2	1,75	% 18
Coğrafya-1	10	5	1	4	4,75	% 48
Felsefe	5	4	0	1	4,00	% 80
Din Kül. ve Ahl. Bil.	5	2	3	0	1,25	% 25
<b>TYT Sosyal</b>	30	14	9	7	11,75	% 39
Cevap Anahtarı	B	BCCDAEDBDDDDCEAEBBADBECEBECAD				
Cevaplarınız	add	AEbBa B D C A eBADBE aaCAa				

	S	D	Y	B%
<b>Tarih-1</b>	10	3	5	30
Anadolu daki ilk Türk siyasi teşekküllerinin birbirleriyle ve çevre devletlerle olan ilişkilerini uzlaşma ve çatışma bağla	4	1	3	25
Anadolu ya yapılan Türk göçlerinin sosyokültürel etkilerini analiz eder.	2	0	1	0
İslam dünyasının korunması bağlamında Türkiye Selçuklu Devleti ve Eyyubi Devleti nin Haçlılarla yaptıkları mücadele	1	1	0	100
Türklerin Anadolu ya yerleşmeye başlaması ile Türkiye Selçuklu Devleti nin yıkılışı arasındaki süreçte meydana gele	1	0	1	0
Türklerin Anadolu da devletleşme sürecini etkileyen faktörleri açıklar.	2	1	0	50
<b>Coğrafya-1</b>	10	5	1	50
İç kuvvetleri; yer şekillerinin oluşum sürecine etkileri açısından açıklar.	4	3	0	75
Dünya nın tektonik oluşumunu açıklar.	4	1	1	25
Kayaçların özellikleri ile yeryüzü şekillerinin oluşum süreçlerini ilişkilendirir.	1	1	0	100
Jeolojik zamanların özelliklerini tektonik olaylarla ilişkilendirerek açıklar.	1	0	0	0
<b>Felsefe</b>	5	4	0	80
Felsefi düşüncenin özelliklerini açıklar.	3	3	0	100
Felsefenin anlamını açıklar.	2	1	0	50
<b>Din Kül. ve Ahl. Bil.</b>	5	2	3	40
Allah ın varlığı ve birliği konusunda akli ve nakli delilleri analiz eder.	1	0	1	0
Allah ın insan hayatındaki yeri ve önemini yorumlar.	1	0	1	0
İnsanın Allah ile irtibat yollarını fark eder.	1	1	0	100
İsim ve sıfatlarının yansımalarıyla Allah'ı tanıır.	2	1	1	50

	Soru	Doğru	Yanlış	Boş	Net	Başarı
Fizik	10	2	4	4	1,00	% 10
Kimya	10	0	4	6	-1,00	% 0
Biyoloji	10	5	4	1	4,00	% 40
<b>TYT Fen</b>	30	7	12	11	4,00	% 13
Cevap Anahtarı	B	EABEDDCCEBBCCDAEDEEECEAAACEDEC				
Cevaplarınız	bda	DC c e c a bEdcAACdaE				

	S	D	Y	B%
<b>Fizik</b>	10	2	4	20
Katı bir iletkenin direncinin bağlı olduğu değişkenleri analiz eder.	2	1	1	50
Elektrik akımı, direnç ve potansiyel farkı kavramlarını açıklar.	2	0	2	0
Elektrik Akımı, direnç ve potansiyel farkı arasındaki ilişkiyi analiz eder	5	1	0	20
<b>Kimya</b>	10	0	4	0
Kimyanın temel kanunlarını açıklar.	9	0	4	0
Mol kavramını açıklar.	1	0	0	0
<b>Biyoloji</b>	10	5	4	50
Mayozu açıklar.	9	4	4	44
Canlılarda hücre bölünmesinin gerekliliğini açıklar.	1	1	0	100

TEKİRDAĞ / ÇERKEZKÖY  
Trakya Anadolu Lisesi

10H - 542  
İLKİM YURDDAŞ

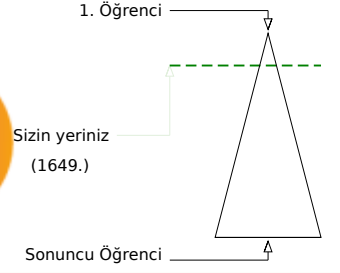
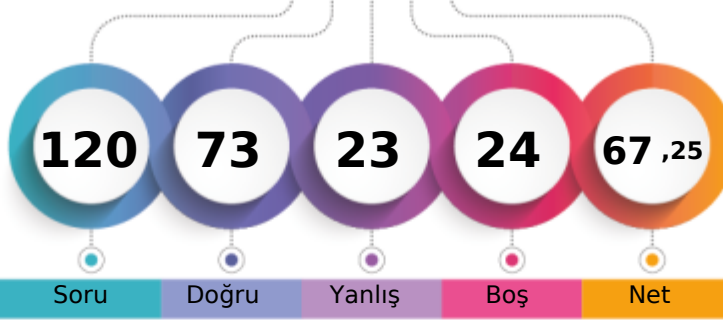

Şube	Kurum	İlçe	İl	Genel
Öğrenci Sıra No	1	9	230	1649
Sınava Katılan Öğrenci Sayısı	32	287	596	10817
				% 15,24

	Soru	Doğru	Yanlış	Boş	Net	Başarı
<b>TYT Türkçe</b>	<b>30</b>	<b>22</b>	<b>8</b>	<b>0</b>	<b>20,00</b>	<b>% 67</b>
Cevap Anahtarı	B	BCDBDBCCABCECEBEACEEABABCDCEDE				
Cevaplarınız		BCDBbddcABbEbEbCAdEEBABCDAEDE				

	S	D	Y	B%
<b>Türkçe</b>	<b>30</b>	<b>22</b>	<b>8</b>	<b>73</b>
"Dede Korkut Hikâyeleri"ni inceler ve genel özelliklerini kavrar.	4	3	1	75
Edebiyatın tarihle ilişkisini belirler.	4	1	3	25
Türk edebiyatını dönemlere ayırır.	16	13	3	81
Türkçenin tarihi gelişimini inceler.	4	3	1	75

	Soru	Doğru	Yanlış	Boş	Net	Başarı
<b>TYT Matematik</b>	<b>30</b>	<b>18</b>	<b>4</b>	<b>8</b>	<b>17,00</b>	<b>% 57</b>
Cevap Anahtarı	B	CEDECDBBBACBCEBDDDEAEBCACBCBBE				
Cevaplarınız		CEDECDB B C cDDDEAd dd CB E				

	S	D	Y	B%
<b>Matematik-1</b>	<b>30</b>	<b>18</b>	<b>4</b>	<b>60</b>
Olayların gerçekleşme sayısını toplama ve çarpma yöntemlerini kullanarak hesaplar.	3	3	0	100
n çeşit nesne ile oluşturulabilecek r li dizilişlerin (permütasyonların) kaç farklı şekilde yapılabileceğini hesaplar.	12	7	2	58
n elemanlı bir kümenin r tane elemanın kaç farklı şekilde seçilebileceğini hesaplar.	10	4	2	40
Sınırlı sayıda tekrarlayan nesnelerin dizilişlerini (permütasyonlarını) açıklayarak problemler çözer.	2	2	0	100
Pascal üçgenini açıklar.	1	1	0	100
Binom açılımını yapar.	2	1	0	50

	Soru	Doğru	Yanlış	Boş	Net	Başarı
Tarih-1	10	6	3	1	5,25	% 53
Coğrafya-1	10	6	1	3	5,75	% 58
Felsefe	5	5	0	0	5,00	% 100
Din Kül. ve Ahl. Bil.	5	4	0	1	4,00	% 80
<b>TYT Sosyal</b>	<b>30</b>	<b>21</b>	<b>4</b>	<b>5</b>	<b>20,00</b>	<b>% 67</b>
Cevap Anahtarı	B	BCCDAEDBDDDDCEAEBBADBECECAD				
Cevaplarınız		BedDABDBD DDaEAE BADBECECA				

	S	D	Y	B%
<b>Tarih-1</b>	<b>10</b>	<b>6</b>	<b>3</b>	<b>60</b>
Anadolu daki ilk Türk siyasi teşekküllerinin birbirleriyle ve çevre devletlerle olan ilişkilerini uzlaşma ve çatışma bağla	4	2	2	50
Anadolu ya yapılan Türk göçlerinin sosyokültürel etkilerini analiz eder.	2	1	1	50
İslam dünyasının korunması bağlamında Türkiye Selçuklu Devleti ve Eyyubi Devleti nin Haçlılarla yaptıkları mücadeleyi	1	1	0	100
Türklerin Anadolu ya yerleşmeye başlaması ile Türkiye Selçuklu Devleti nin yıkılışı arasındaki süreçte meydana gele	1	1	0	100
Türklerin Anadolu da devletleşme sürecini etkileyen faktörleri açıklar.	2	1	0	50
<b>Coğrafya-1</b>	<b>10</b>	<b>6</b>	<b>1</b>	<b>60</b>
İç kuvvetleri; yer şekillerinin oluşum sürecine etkileri açısından açıklar.	4	3	0	75
Dünya nın tektonik oluşumunu açıklar.	4	1	1	25
Kayaçların özellikleri ile yeryüzü şekillerinin oluşum süreçlerini ilişkilendirir.	1	1	0	100
Jeolojik zamanların özelliklerini tektonik olaylarla ilişkilendirerek açıklar.	1	1	0	100
<b>Felsefe</b>	<b>5</b>	<b>5</b>	<b>0</b>	<b>100</b>
Felsefi düşüncenin özelliklerini açıklar.	3	3	0	100
Felsefenin anlamını açıklar.	2	2	0	100
<b>Din Kül. ve Ahl. Bil.</b>	<b>5</b>	<b>4</b>	<b>0</b>	<b>80</b>
Allah ın varlığı ve birliği konusunda akli ve nakli delilleri analiz eder.	1	1	0	100
Allah inancının insan hayatındaki yeri ve önemini yorumlar.	1	1	0	100
İnsanın Allah ile irtibat yollarını fark eder.	1	1	0	100
İsim ve sıfatlarının yansımalarıyla Allah'ı tanıır.	2	1	0	50

	Soru	Doğru	Yanlış	Boş	Net	Başarı
Fizik	10	3	3	4	2,25	% 23
Kimya	10	2	2	6	1,50	% 15
Biyoloji	10	7	2	1	6,50	% 65
<b>TYT Fen</b>	<b>30</b>	<b>12</b>	<b>7</b>	<b>11</b>	<b>10,25</b>	<b>% 34</b>
Cevap Anahtarı	B	EABEDDCCEBBCCDAEDEEECEAAACEDEC				
Cevaplarınız		bdEcDC B b E cECEACEe e				

	S	D	Y	B%
<b>Fizik</b>	<b>10</b>	<b>3</b>	<b>3</b>	<b>30</b>
Katı bir iletkenin direncinin bağlı olduğu değişkenleri analiz eder.	2	1	0	50
Elektrik akımı, direnç ve potansiyel farkı kavramlarını açıklar.	2	0	2	0
Elektrik Akımı, direnç ve potansiyel farkı arasındaki ilişkiyi analiz eder	5	2	1	40
<b>Kimya</b>	<b>10</b>	<b>2</b>	<b>2</b>	<b>20</b>
Kimyanın temel kanunlarını açıklar.	9	2	2	22
Mol kavramını açıklar.	1	0	0	0
<b>Biyoloji</b>	<b>10</b>	<b>7</b>	<b>2</b>	<b>70</b>
Mayozu açıklar.	9	6	2	67
Canlılarda hücre bölünmesinin gerekliliğini açıklar.	1	1	0	100



TEKİRDAĞ / ÇERKEZKÖY  
Trakya Anadolu Lisesi

10H - 571  
İNCİ MUTLU

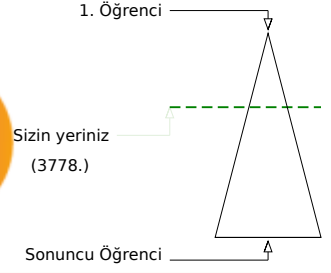
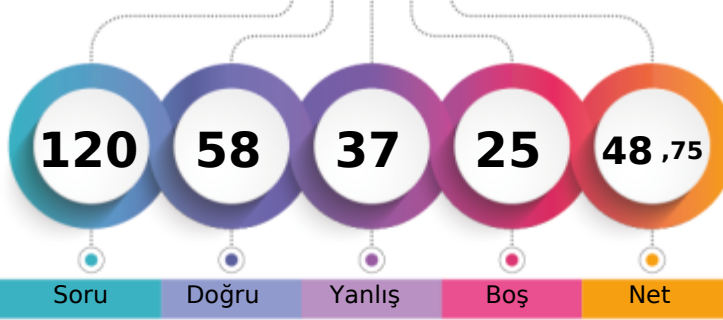

Şube	Kurum	İlçe	İl	Genel
Öğrenci Sıra No	11	77	77	355
Sınava Katılan Öğrenci Sayısı	32	287	287	596
				10817
				% 34,93

	Soru	Doğru	Yanlış	Boş	Net	Başarı
<b>TYT Türkçe</b>	<b>30</b>	<b>18</b>	<b>10</b>	<b>2</b>	<b>15,50</b>	<b>% 52</b>
Cevap Anahtarı	B	BCDBDBCCABCECEBEACEEBBABCDCEDDE				
Cevaplarınız		BCDBedaCABB edBcAa dBABCDEEDDE				

	S	D	Y	B%
<b>Türkçe</b>	<b>30</b>	<b>18</b>	<b>10</b>	<b>60</b>
"Dede Korkut Hikâyeleri"ni inceler ve genel özelliklerini kavrar.	4	3	1	75
Edebiyatın tarihle ilişkisini belirler.	4	1	3	25
Türk edebiyatını dönemlere ayırır.	16	10	5	63
Türkçenin tarihi gelişimini inceler.	2	1	0	50
	4	3	1	75

	Soru	Doğru	Yanlış	Boş	Net	Başarı
<b>TYT Matematik</b>	<b>30</b>	<b>12</b>	<b>6</b>	<b>12</b>	<b>10,50</b>	<b>% 35</b>
Cevap Anahtarı	B	CEDECDBBBACEBCDDDEAEDEBCACBCBBE				
Cevaplarınız		eE ECc cB C dC D EAd B A eC				

	S	D	Y	B%
<b>Matematik-1</b>	<b>30</b>	<b>12</b>	<b>6</b>	<b>40</b>
Olayların gerçekleşme sayısını toplama ve çarpma yöntemlerini kullanarak hesaplar.	3	2	1	67
n çeşit nesne ile oluşturulabilecek r li dizilişlerin (permütasyonların) kaç farklı şekilde yapılabileceğini hesaplar.	12	3	3	25
n elemanlı bir kümenin r tane elemanın kaç farklı şekilde seçilebileceğini hesaplar.	10	4	2	40
Sınırlı sayıda tekrarlayan nesnelerin dizilişlerini (permütasyonlarını) açıklayarak problemler çözer.	2	2	0	100
Pascal üçgenini açıklar.	1	1	0	100
Binom açılımını yapar.	2	0	0	0

	Soru	Doğru	Yanlış	Boş	Net	Başarı
Tarih-1	10	6	4	0	5,00	% 50
Coğrafya-1	10	6	2	2	5,50	% 55
Felsefe	5	5	0	0	5,00	% 100
Din Kül. ve Ahl. Bil.	5	5	0	0	5,00	% 100
<b>TYT Sosyal</b>	<b>30</b>	<b>22</b>	<b>6</b>	<b>2</b>	<b>20,50</b>	<b>% 68</b>
Cevap Anahtarı	B	BCCDAEDBDDDDCEAEBBADBECECAD				
Cevaplarınız		aaebAEDBDDe DDCE EcBADBECECAD				

	S	D	Y	B%
<b>Tarih-1</b>	<b>10</b>	<b>6</b>	<b>4</b>	<b>60</b>
Anadolu daki ilk Türk siyasi teşekküllerinin birbirleriyle ve çevre devletlerle olan ilişkilerini uzlaşma ve çatışma bağla	4	2	2	50
Anadolu ya yapılan Türk göçlerinin sosyokültürel etkilerini analiz eder.	2	0	2	0
İslam dünyasının korunması bağlamında Türkiye Selçuklu Devleti ve Eyyubi Devleti nin Haçlılarla yaptıkları mücadele	1	1	0	100
Türklerin Anadolu ya yerleşmeye başlaması ile Türkiye Selçuklu Devleti nin yıkılışı arasındaki süreçte meydana gele	1	1	0	100
Türklerin Anadolu da devletleşme sürecini etkileyen faktörleri açıklar.	2	2	0	100
<b>Coğrafya-1</b>	<b>10</b>	<b>6</b>	<b>2</b>	<b>60</b>
İç kuvvetleri; yer şekillerinin oluşum sürecine etkileri açısından açıklar.	4	2	1	50
Dünya nın tektonik oluşumunu açıklar.	4	2	1	50
Kayaçların özellikleri ile yeryüzü şekillerinin oluşum süreçlerini ilişkilendirir.	1	1	0	100
Jeolojik zamanların özelliklerini tektonik olaylarla ilişkilendirerek açıklar.	1	1	0	100
<b>Felsefe</b>	<b>5</b>	<b>5</b>	<b>0</b>	<b>100</b>
Felsefi düşüncenin özelliklerini açıklar.	3	3	0	100
Felsefenin anlamını açıklar.	2	2	0	100
<b>Din Kül. ve Ahl. Bil.</b>	<b>5</b>	<b>5</b>	<b>0</b>	<b>100</b>
Allah ın varlığı ve birliği konusunda akli ve nakli delilleri analiz eder.	1	1	0	100
Allah inancının insan hayatındaki yeri ve önemini yorumlar.	1	1	0	100
İnsanın Allah ile irtibat yollarını fark eder.	1	1	0	100
İsim ve sıfatlarının yansımalarıyla Allah'ı tanıır.	2	2	0	100

	Soru	Doğru	Yanlış	Boş	Net	Başarı
Fizik	10	0	8	2	-2,00	% 0
Kimya	10	1	4	5	0,00	% 0
Biyoloji	10	5	3	2	4,25	% 43
<b>TYT Fen</b>	<b>30</b>	<b>6</b>	<b>15</b>	<b>9</b>	<b>2,25</b>	<b>% 8</b>
Cevap Anahtarı	B	EABEDDCCEBCCDAEDEEECEAAACEDEC				
Cevaplarınız		cbe cbebc acc D d CEAAcDb e				

	S	D	Y	B%
<b>Fizik</b>	<b>10</b>	<b>0</b>	<b>8</b>	<b>0</b>
Katı bir iletkenin direncinin bağlı olduğu değişkenleri analiz eder.	2	0	2	0
Elektrik akımı, direnç ve potansiyel farkı kavramlarını açıklar.	2	0	2	0
Elektrik Akımı, direnç ve potansiyel farkı arasındaki ilişkiyi analiz eder	5	0	3	0
	1	0	1	0
<b>Kimya</b>	<b>10</b>	<b>1</b>	<b>4</b>	<b>10</b>
Kimyanın temel kanunlarını açıklar.	9	1	3	11
Mol kavramını açıklar.	1	0	1	0
<b>Biyoloji</b>	<b>10</b>	<b>5</b>	<b>3</b>	<b>50</b>
Mayozu açıklar.	9	4	3	44
Canlılarda hücre bölünmesinin gerekliliğini açıklar.	1	1	0	100

TEKİRDAĞ / ÇERKEZKÖY  
Trakya Anadolu Lisesi

10H - 553  
İNCİ TOPRAK

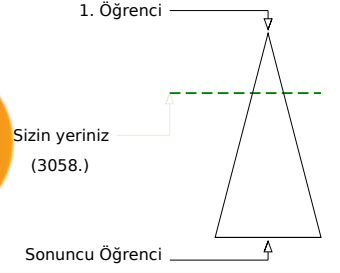
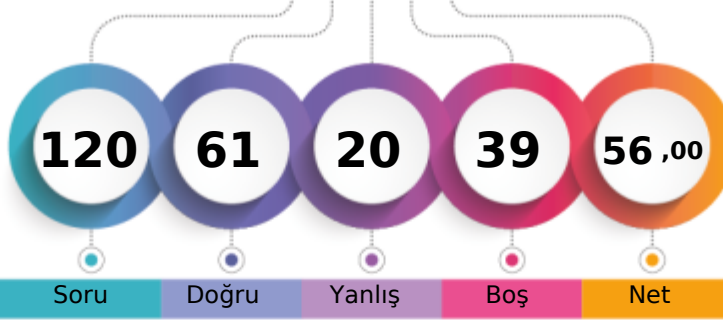

Soru Doğru Yanlış Boş Net

	Şube	Kurum	İlçe	İl	Genel
Öğrenci Sıra No	6	44	44	315	3058 % 28,27
Sınava Katılan Öğrenci Sayısı	32	287	287	596	10817

	Soru	Doğru	Yanlış	Boş	Net	Başarı
<b>TYT Türkçe</b>	30	15	5	10	13,75	% 46
Cevap Anahtarı	B	BCDBDBCCABCECEBEACEEBBABCDCEDDE				
Cevaplarınız	aC	BeBCCAB	C B	aa e B	CEDE	

	S	D	Y	B%
<b>Türkçe</b>	30	15	5	50
"Dede Korkut Hikâyeleri"ni inceler ve genel özelliklerini kavrar.	4	1	2	25
Edebiyatın tarihle ilişkisini belirler.	4	2	1	50
Türk edebiyatını dönemlere ayırır.	16	9	1	56
Türkçenin tarihi gelişimini inceler.	2	1	1	50
	4	2	0	50

	Soru	Doğru	Yanlış	Boş	Net	Başarı
<b>TYT Matematik</b>	30	15	4	11	14,00	% 47
Cevap Anahtarı	B	CEDECDBBBACEBCDDDEAEDBCACBCBBE				
Cevaplarınız	CEDECc	BBcC	dCDDDEAd	E		

	S	D	Y	B%
<b>Matematik-1</b>	30	15	4	50
Olayların gerçekleşme sayısını toplama ve çarpma yöntemlerini kullanarak hesaplar.	3	3	0	100
n çeşit nesne ile oluşturulabilecek r li dizilişlerin (permütasyonların) kaç farklı şekilde yapılabileceğini hesaplar.	12	6	3	50
n elemanlı bir kümenin r tane elemanın kaç farklı şekilde seçilebileceğini hesaplar.	10	3	1	30
Sınırlı sayıda tekrarlayan nesnelerin dizilişlerini (permütasyonlarını) açıklayarak problemler çözer.	2	2	0	100
Pascal üçgenini açıklar.	1	0	0	0
Binom açılımını yapar.	2	1	0	50

	Soru	Doğru	Yanlış	Boş	Net	Başarı
Tarih-1	10	6	2	2	5,50	% 55
Coğrafya-1	10	2	4	4	1,00	% 10
Felsefe	5	4	1	0	3,75	% 75
Din Kül. ve Ahl. Bil.	5	5	0	0	5,00	% 100
<b>TYT Sosyal</b>	30	17	7	6	15,25	% 51
Cevap Anahtarı	B	BCCDAEDBDDDDCEAEBBADBECECAD				
Cevaplarınız	BeCD	E BeD	eDcC	b	cADBeD	BECAD

	S	D	Y	B%
<b>Tarih-1</b>	10	6	2	60
Anadolu daki ilk Türk siyasi teşekküllerinin birbirleriyle ve çevre devletlerle olan ilişkilerini uzlaşma ve çatışma bağla	4	2	2	50
Anadolu ya yapılan Türk göçlerinin sosyokültürel etkilerini analiz eder.	2	2	0	100
İslam dünyasının korunması bağlamında Türkiye Selçuklu Devleti ve Eyyubi Devleti nin Haçlılarla yaptıkları mücadeleyi	1	0	0	0
Türklerin Anadolu ya yerleşmeye başlaması ile Türkiye Selçuklu Devleti nin yıkılışı arasındaki süreçte meydana gele	1	0	0	0
Türklerin Anadolu da devletleşme sürecini etkileyen faktörleri açıklar.	2	2	0	100
<b>Coğrafya-1</b>	10	2	4	20
İç kuvvetleri; yer şekillerinin oluşum sürecine etkileri açısından açıklar.	4	0	2	0
Dünya nın tektonik oluşumunu açıklar.	4	1	2	25
Kayaçların özellikleri ile yeryüzü şekillerinin oluşum süreçlerini ilişkilendirir.	1	1	0	100
Jeolojik zamanların özelliklerini tektonik olaylarla ilişkilendirerek açıklar.	1	0	0	0
<b>Felsefe</b>	5	4	1	80
Felsefi düşüncenin özelliklerini açıklar.	3	3	0	100
Felsefenin anlamını açıklar.	2	1	1	50
<b>Din Kül. ve Ahl. Bil.</b>	5	5	0	100
Allah ın varlığı ve birliği konusunda akli ve nakli delilleri analiz eder.	1	1	0	100
Allah inancının insan hayatındaki yeri ve önemini yorumlar.	1	1	0	100
İnsanın Allah ile irtibat yollarını fark eder.	1	1	0	100
İsim ve sıfatlarının yansımalarıyla Allah'ı tanıır.	2	2	0	100

	Soru	Doğru	Yanlış	Boş	Net	Başarı
Fizik	10	5	1	4	4,75	% 48
Kimya	10	2	3	5	1,25	% 13
Biyoloji	10	7	0	3	7,00	% 70
<b>TYT Fen</b>	30	14	4	12	13,00	% 43
Cevap Anahtarı	B	EABEDDCCEBBCCDAEDEEECEAAACEDEC				
Cevaplarınız	E	EDDC	dB ac	Ec	EC AAC	D C

	S	D	Y	B%
<b>Fizik</b>	10	5	1	50
Katı bir iletkenin direncinin bağlı olduğu değişkenleri analiz eder.	2	2	0	100
Elektrik akımı, direnç ve potansiyel farkı kavramlarını açıklar.	2	0	0	0
Elektrik Akımı, direnç ve potansiyel farkı arasındaki ilişkileri analiz eder	5	3	0	60
<b>Kimya</b>	10	2	3	20
Kimyanın temel kanunlarını açıklar.	9	2	2	22
Mol kavramını açıklar.	1	0	1	0
<b>Biyoloji</b>	10	7	0	70
Mayozu açıklar.	9	6	0	67
Canlılarda hücre bölünmesinin gerekliliğini açıklar.	1	1	0	100

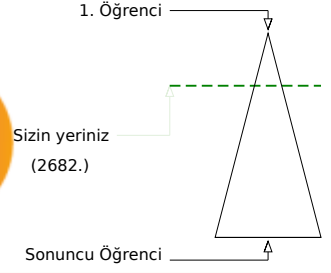
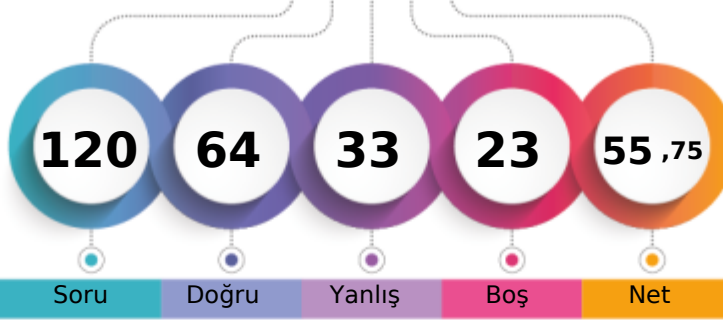

Şube	Kurum	İlçe	İl	Genel
Öğrenci Sıra No	4	28	28	2682
Sınava Katılan Öğrenci Sayısı	32	287	287	10817
				% 24,79

Soru	Doğru	Yanlış	Boş	Net	Başarı	
<b>TYT Türkçe</b>	<b>30</b>	<b>22</b>	<b>6</b>	<b>2</b>	<b>20,50</b>	<b>% 68</b>
Cevap Anahtarı	B	BCDBDBCCABCECEBEACEEBABCDCEDE				
Cevaplarınız		BCbB ddCABbe EBdbCEEABCDCEDE				

S	D	Y	B%	
<b>Türkçe</b>	<b>30</b>	<b>22</b>	<b>6</b>	<b>73</b>
"Dede Korkut Hikâyeleri"ni inceler ve genel özelliklerini kavrar.	4	3	1	75
Edebiyatın tarihle ilişkisini belirler.	4	2	1	50
Türk edebiyatını dönemlere ayırır.	16	13	2	81
Türkçenin tarihi gelişimini inceler.	2	2	0	100
	4	2	2	50

Soru	Doğru	Yanlış	Boş	Net	Başarı	
<b>TYT Matematik</b>	<b>30</b>	<b>15</b>	<b>9</b>	<b>6</b>	<b>12,75</b>	<b>% 43</b>
Cevap Anahtarı	B	CEDECDBBBACEBCDDDEAEDEBCACBCBBE				
Cevaplarınız		aEDEBccBBcC cDDDE d Bb e CB E				

S	D	Y	B%	
<b>Matematik-1</b>	<b>30</b>	<b>15</b>	<b>9</b>	<b>50</b>
Olayların gerçekleşme sayısını toplama ve çarpma yöntemlerini kullanarak hesaplar.	3	1	2	33
n çeşit nesne ile oluşturulabilecek r li dizilişlerin (permütasyonların) kaç farklı şekilde yapılabileceğini hesaplar.	12	6	6	50
n elemanlı bir kümenin r tane elemanın kaç farklı şekilde seçilebileceğini hesaplar.	10	5	1	50
Sınırlı sayıda tekrarlayan nesnelerin dizilişlerini (permütasyonlarını) açıklayarak problemler çözer.	2	1	0	50
Pascal üçgenini açıklar.	1	1	0	100
Binom açılımını yapar.	2	1	0	50

Soru	Doğru	Yanlış	Boş	Net	Başarı	
Tarih-1	10	7	3	0	6,25	% 63
Coğrafya-1	10	1	3	6	0,25	% 3
Felsefe	5	3	1	1	2,75	% 55
Din Kül. ve Ahl. Bil.	5	5	0	0	5,00	% 100
<b>TYT Sosyal</b>	<b>30</b>	<b>16</b>	<b>7</b>	<b>7</b>	<b>14,25</b>	<b>% 48</b>
Cevap Anahtarı	B	BCCDAEDBDDDDCEAEBBADBECECAD				
Cevaplarınız		BeđaAEDBDDcb E d DBđCBECAD				

S	D	Y	B%	
<b>Tarih-1</b>	<b>10</b>	<b>7</b>	<b>3</b>	<b>70</b>
Anadolu daki ilk Türk siyasi teşekküllerinin birbirleriyle ve çevre devletlerle olan ilişkilerini uzlaşma ve çatışma bağla	4	3	1	75
Anadolu ya yapılan Türk göçlerinin sosyokültürel etkilerini analiz eder.	2	0	2	0
İslam dünyasının korunması bağlamında Türkiye Selçuklu Devleti ve Eyyubi Devleti nin Haçlılarla yaptıkları mücadeleyi	1	1	0	100
Türklerin Anadolu ya yerleşmeye başlaması ile Türkiye Selçuklu Devleti nin yıkılışı arasındaki süreçte meydana gele	1	1	0	100
Türklerin Anadolu da devletleşme sürecini etkileyen faktörleri açıklar.	2	2	0	100
<b>Coğrafya-1</b>	<b>10</b>	<b>1</b>	<b>3</b>	<b>10</b>
İç kuvvetleri; yer şekillerinin oluşum sürecine etkileri açısından açıklar.	4	0	2	0
Dünya nın tektonik oluşumunu açıklar.	4	0	1	0
Kayaçların özellikleri ile yeryüzü şekillerinin oluşum süreçlerini ilişkilendirir.	1	0	0	0
Jeolojik zamanların özelliklerini tektonik olaylarla ilişkilendirerek açıklar.	1	1	0	100
<b>Felsefe</b>	<b>5</b>	<b>3</b>	<b>1</b>	<b>60</b>
Felsefi düşüncenin özelliklerini açıklar.	3	1	1	33
Felsefenin anlamını açıklar.	2	2	0	100
<b>Din Kül. ve Ahl. Bil.</b>	<b>5</b>	<b>5</b>	<b>0</b>	<b>100</b>
Allah ın varlığı ve birliği konusunda akli ve nakli delilleri analiz eder.	1	1	0	100
Allah inancının insan hayatındaki yeri ve önemini yorumlar.	1	1	0	100
İnsanın Allah ile irtibat yollarını fark eder.	1	1	0	100
İsim ve sıfatlarının yansımalarıyla Allah'ı tanıır.	2	2	0	100

Soru	Doğru	Yanlış	Boş	Net	Başarı	
Fizik	10	4	6	0	2,50	% 25
Kimya	10	0	2	8	-0,50	% 0
Biyoloji	10	7	3	0	6,25	% 63
<b>TYT Fen</b>	<b>30</b>	<b>11</b>	<b>11</b>	<b>8</b>	<b>8,25</b>	<b>% 28</b>
Cevap Anahtarı	B	EABEDDCCEBBCCDAEDEEECEAAACEDEC				
Cevaplarınız		cdeEbDCCbc b bEdbAACeEC				

S	D	Y	B%	
<b>Fizik</b>	<b>10</b>	<b>4</b>	<b>6</b>	<b>40</b>
Katı bir iletkenin direncinin bağlı olduğu değişkenleri analiz eder.	2	1	1	50
Elektrik akımı, direnç ve potansiyel farkı kavramlarını açıklar.	3	0	2	0
Elektrik Akımı, direnç ve potansiyel farkı arasındaki ilişkiyi analiz eder	5	3	2	60
<b>Kimya</b>	<b>10</b>	<b>0</b>	<b>2</b>	<b>0</b>
Kimyanın temel kanunlarını açıklar.	9	0	2	0
Mol kavramını açıklar.	1	0	0	0
<b>Biyoloji</b>	<b>10</b>	<b>7</b>	<b>3</b>	<b>70</b>
Mayozu açıklar.	9	6	3	67
Canlılarda hücre bölünmesinin gerekliliğini açıklar.	1	1	0	100



186,953 % 68,31

TEKİRDAĞ / ÇERKEZKÖY  
Trakya Anadolu Lisesi

10H - 555  
M FURKAN ÖZYILDIRIM

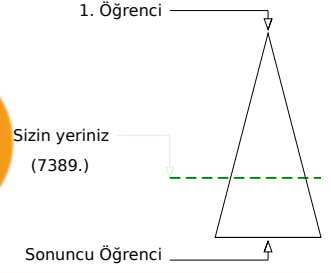
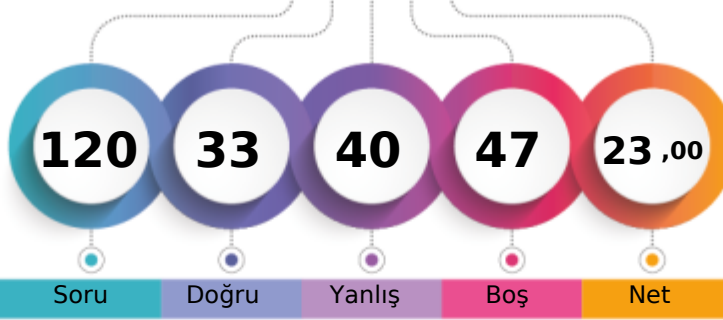

Soru Doğru Yanlış Boş Net

Şube Kurum İlçe İl Genel

Öğrenci Sıra No 30 258 258 552 7389 % 68,31

Sınava Katılan Öğrenci Sayısı 32 287 287 596 10817

		Soru	Doğru	Yanlış	Boş	Net	Başarı
<b>TYT Türkçe</b>		30	13	14	3	9,50	% 32
Cevap Anahtarı	A	DBCDBBCBACCEBEEACBEBACDEDED					
Cevaplarınız		baCDBBdaCbDCEedcaAbBcB bCD Ec					

		S	D	Y	B%
<b>Türkçe</b>		30	13	14	43
*Dede Korkut Hikâyeleri'ni inceler ve genel özelliklerini kavrar.		4	1	2	25
Edebiyatın tarihte ilişkisini belirler.		4	2	2	50
Türk edebiyatını dönemlere ayırır.		2	1	1	50
Türkçenin tarihi gelişimini inceler.		4	2	2	50

		Soru	Doğru	Yanlış	Boş	Net	Başarı
<b>TYT Matematik</b>		30	8	7	15	6,25	% 21
Cevap Anahtarı	A	ECCDEBDBCEBABDCEADDBEDACCBCEB					
Cevaplarınız		ECeDEe B B e aAa d bC					

		S	D	Y	B%
<b>Matematik-1</b>		30	8	7	27
Olayların gerçekleşme sayısını toplama ve çarpma yöntemlerini kullanarak hesaplar.		3	2	1	67
n çeşit nesne ile oluşturulabilecek r li dizilişlerin (permütasyonların) kaç farklı şekilde yapılabileceğini hesaplar.		12	5	3	42
n elemanlı bir kümenin r tane elemanın kaç farklı şekilde seçilebileceğini hesaplar.		10	0	2	0
Sınırlı sayıda tekrarlayan nesnelerin dizilişlerini (permütasyonlarını) açıklayarak problemler çözer.		2	1	1	50
Pascal üçgenini açıklar.		1	0	0	0
Binom açılımını yapar.		2	0	0	0

		Soru	Doğru	Yanlış	Boş	Net	Başarı
Tarih-1		10	4	3	3	3,25	% 33
Coğrafya-1		10	2	4	4	1,00	% 10
Felsefe		5	3	2	0	2,50	% 50
Din Kül. ve Ahl. Bil.		5	0	0	5	0,00	% 0
<b>TYT Sosyal</b>		30	9	9	12	6,75	% 23
Cevap Anahtarı	A	CDBCEADBDDBCEDDABEBABDECEBADC					
Cevaplarınız		Cb e A BDee Cc dde AaDEb					

		S	D	Y	B%
<b>Tarih-1</b>		10	4	3	40
Anadolu ya yapılan Türk göçlerinin sosyokültürel etkilerini analiz eder.		2	1	1	50
Anadolu daki ilk Türk siyasi teşekküllerinin birbirleriyle ve çevre devletlerle olan ilişkilerini uzlaşma ve çatışma bağla		4	1	1	25
İslam dünyasının korunması bağlamında Türkiye Selçuklu Devleti ve Eyyubi Devleti nin Haçlılarla yaptıkları mücadele		1	1	0	100
Türklerin Anadolu ya yerleşmeye başlaması ile Türkiye Selçuklu Devleti nin yıkılışı arasındaki süreçte meydana gele		1	0	0	0
Türklerin Anadolu da devletleşme sürecini etkileyen faktörleri açıklar.		2	1	1	50
<b>Coğrafya-1</b>		10	2	4	20
Dünya nın tektonik oluşumunu açıklar.		4	1	2	25
İç kuvvetleri; yer şekillerinin oluşum sürecine etkileri açısından açıklar.		4	1	1	25
Jeolojik zamanların özelliklerini tektonik olaylarla ilişkilendirerek açıklar.		1	0	1	0
Kayaçların özellikleri ile yeryüzü şekillerinin oluşum süreçlerini ilişkilendirir.		1	0	0	0
<b>Felsefe</b>		5	3	2	60
Felsefi düşüncenin özelliklerini açıklar.		3	2	1	67
Felsefenin anlamını açıklar.		2	1	1	50
<b>Din Kül. ve Ahl. Bil.</b>		5	0	0	0
Allah inancının insan hayatındaki yeri ve önemini yorumlar.		1	0	0	0
Allah ın varlığı ve birliği konusunda akli ve nakli delilleri analiz eder.		1	0	0	0
İsim ve sıfatlarının yansımalarıyla Allah'ı tanıır.		2	0	0	0
İnsanın Allah ile irtibat yollarını fark eder.		1	0	0	0

		Soru	Doğru	Yanlış	Boş	Net	Başarı
Fizik		10	2	8	0	0,00	% 0
Kimya		10	0	2	8	-0,50	% 0
Biyoloji		10	1	0	9	1,00	% 10
<b>TYT Fen</b>		30	3	10	17	0,50	% 2
Cevap Anahtarı	A	ABEDCEDECBCBDCBAEDEEEEAECACCECD					
Cevaplarınız		eedcCb bbbBe c A					

		S	D	Y	B%
<b>Fizik</b>		10	2	8	20
Elektrik akımı, direnç ve potansiyel farkı kavramlarını açıklar.		2	0	2	0
Kati bir iletkenin direncinin bağlı olduğu değişkenleri analiz eder.		2	0	2	0
Elektrik Akımı, direnç ve potansiyel farkı arasındaki ilişkiyi analiz eder		5	1	4	20
<b>Kimya</b>		10	0	2	0
Kimyanın temel kanunlarını açıklar.		9	0	2	0
Mol kavramını açıklar.		1	0	0	0
<b>Biyoloji</b>		10	1	0	10
Mayozu açıklar.		9	1	0	11
Canlılarda hücre bölünmesinin gerekliliğini açıklar.		1	0	0	0

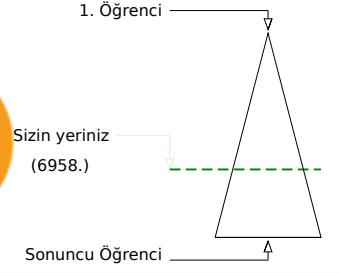
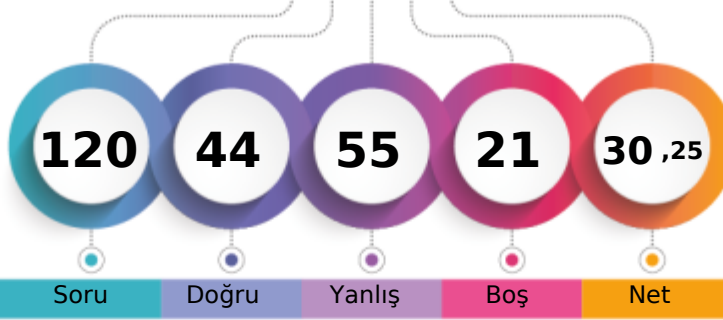

Şube	Kurum	İlçe	İl	Genel
Öğrenci Sıra No	29	248	248	6958 % 64,32
Sınava Katılan Öğrenci Sayısı	32	287	287	10817

	Soru	Doğru	Yanlış	Boş	Net	Başarı
<b>TYT Türkçe</b>	30	7	9	14	4,75	% 16
Cevap Anahtarı	A	DBCDBBCBACCEBEEACBEBACDDEDED				
Cevaplarınız		ed b d BCAbBEBEa db A				

	S	D	Y	B%
<b>Türkçe</b>	30	7	9	23
"Dede Korkut Hikâyeleri"ni inceler ve genel özelliklerini kavrar.	4	1	1	25
Edebiyatın tarihte ilişkisini belirler.	4	0	2	0
Türk edebiyatını dönemlere ayırır.	2	0	0	0
Türkçenin tarihi gelişimini inceler.	4	1	2	25

	Soru	Doğru	Yanlış	Boş	Net	Başarı
<b>TYT Matematik</b>	30	11	13	6	7,75	% 26
Cevap Anahtarı	A	ECCDEBDBCEBABDCEADDBEDACCBBCEB				
Cevaplarınız		aCdAe ccCEBAaD EADDaba e e bd				

	S	D	Y	B%
<b>Matematik-1</b>	30	11	13	37
Olayların gerçekleşme sayısını toplama ve çarpma yöntemlerini kullanarak hesaplar.	3	1	2	33
n çeşit nesne ile oluşturulabilecek r li dizilişlerin (permütasyonların) kaç farklı şekilde yapılabileceğini hesaplar.	12	4	5	33
n elemanlı bir kümenin r tane elemanın kaç farklı şekilde seçilebileceğini hesaplar.	10	4	4	40
Sınırlı sayıda tekrarlayan nesnelerin dizilişlerini (permütasyonlarını) açıklayarak problemler çözer.	2	2	0	100
Pascal üçgenini açıklar.	1	0	0	0
Binom açılımını yapar.	2	0	2	0

	Soru	Doğru	Yanlış	Boş	Net	Başarı
Tarih-1	10	5	4	1	4,00	% 40
Coğrafya-1	10	5	5	0	3,75	% 38
Felsefe	5	2	3	0	1,25	% 25
Din Kül. ve Ahl. Bil.	5	4	1	0	3,75	% 75
<b>TYT Sosyal</b>	30	16	13	1	12,75	% 43
Cevap Anahtarı	A	CDBCEADBDDBCEDDABEBABDECEBADC				
Cevaplarınız		dDBCE adDeDaCdDDeaEaAeDbeaBADC				

	S	D	Y	B%
<b>Tarih-1</b>	10	5	4	50
Anadolu ya yapılan Türk göçlerinin sosyokültürel etkilerini analiz eder.	2	1	1	50
Anadolu daki ilk Türk siyasi teşekküllerinin birbirleriyle ve çevre devletlerle olan ilişkilerini uzlaşma ve çatışma bağla	4	4	0	100
İslam dünyasının korunması bağlamında Türkiye Selçuklu Devleti ve Eyyubi Devleti nin Haçlılarla yaptıkları mücade	1	0	0	0
Türklerin Anadolu ya yerleşmeye başlaması ile Türkiye Selçuklu Devleti nin yıkılışı arasındaki süreçte meydana gele	1	0	1	0
Türklerin Anadolu da devletleşme sürecini etkileyen faktörleri açıklar.	2	0	2	0
<b>Coğrafya-1</b>	10	5	5	50
Dünya nın tektonik oluşumunu açıklar.	4	3	1	75
İç kuvvetleri; yer şekillerinin oluşum sürecine etkileri açısından açıklar.	4	1	3	25
Jeolojik zamanların özelliklerini tektonik olaylarla ilişkilendirerek açıklar.	1	0	1	0
Kayaçların özellikleri ile yeryüzü şekillerinin oluşum süreçlerini ilişkilendirir.	1	1	0	100
<b>Felsefe</b>	5	2	3	40
Felsefi düşüncenin özelliklerini açıklar.	3	1	2	33
Felsefenin anlamını açıklar.	2	1	1	50
<b>Din Kül. ve Ahl. Bil.</b>	5	4	1	80
Allah inancının insan hayatındaki yeri ve önemini yorumlar.	1	0	1	0
Allah ın varlığı ve birliği konusunda akli ve nakli delilleri analiz eder.	1	1	0	100
İsim ve sıfatlarının yansımalarıyla Allah'ı tanıır.	2	2	0	100
İnsanın Allah ile iribat yollarını fark eder.	1	1	0	100

	Soru	Doğru	Yanlış	Boş	Net	Başarı
Fizik	10	1	9	0	-1,25	% 0
Kimya	10	5	5	0	3,75	% 38
Biyoloji	10	4	6	0	2,50	% 25
<b>TYT Fen</b>	30	10	20	0	5,00	% 17
Cevap Anahtarı	A	ABEDCEDECBCBDCAEDEEEEAACECCED				
Cevaplarınız		dadaCacbecCBDeAbcadEccACAEdcbcb				

	S	D	Y	B%
<b>Fizik</b>	10	1	9	10
Elektrik akımı, direnç ve potansiyel farkı kavramlarını açıklar.	2	0	2	0
Kati bir iletkenin direncinin bağlı olduğu değişkenleri analiz eder.	2	0	2	0
Elektrik Akımı, direnç ve potansiyel farkı arasındaki ilişkiyi analiz eder	5	1	4	20
<b>Kimya</b>	10	5	5	50
Kimyanın temel kanunlarını açıklar.	9	4	5	44
Mol kavramını açıklar.	1	1	0	100
<b>Biyoloji</b>	10	4	6	40
Mayozu açıklar.	9	4	5	44
Canlılarda hücre bölünmesinin gerekliliğini açıklar.	1	0	1	0

TEKİRDAĞ / ÇERKEZKÖY  
Trakya Anadolu Lisesi

10H - 231  
NAZVAN UÇAK

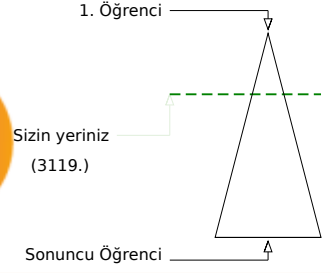
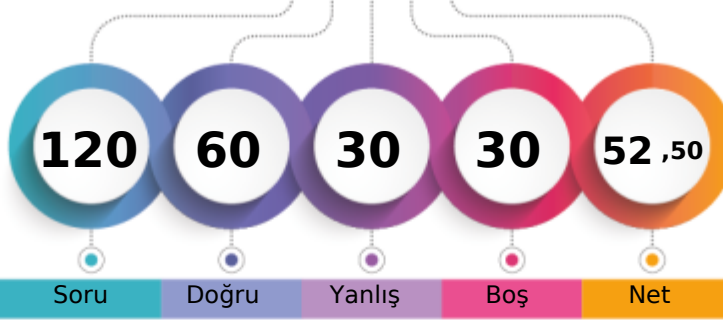

Soru Doğru Yanlış Boş Net

Şube Kurum İlçe İl Genel

Öğrenci Sıra No 8 46 46 318 3119 % 28,83

Sınava Katılan Öğrenci Sayısı 32 287 287 596 10817

		Soru	Doğru	Yanlış	Boş	Net	Başarı
<b>TYT Türkçe</b>		30	19	5	6	17,75	% 59
Cevap Anahtarı	A	DBCDBBCBACCEBEEACBEBACDEDED					
Cevaplarınız		DBC BddB ACbE E E dBcBACCD DED					

S	D	Y	B%
30	19	5	63
16	9	4	56
4	3	1	75
4	2	0	50
2	2	0	100
4	3	0	75

**Türkçe**

\*Dede Korkut Hikâyeleri'ni inceler ve genel özelliklerini kavrar.  
Edebiyatın tarihte ilişkisini belirler.  
Türk edebiyatını dönemlere ayırır.  
Türkçenin tarihi gelişimini inceler.

		Soru	Doğru	Yanlış	Boş	Net	Başarı
<b>TYT Matematik</b>		30	14	5	11	12,75	% 43
Cevap Anahtarı	A	ECCDEBDBCEBABBCEADDBEDACCBBCEB					
Cevaplarınız		EC DE DBC Bee CEAD d dd B E					

S	D	Y	B%
30	14	5	47
3	2	0	67
12	6	3	50
10	3	2	30
2	2	0	100
1	0	0	0
2	1	0	50

**Matematik-1**

Olayların gerçekleşme sayısını toplama ve çarpma yöntemlerini kullanarak hesaplar.  
n çeşit nesne ile oluşturulabilecek r li dizilimlerin (permütasyonların) kaç farklı şekilde yapılabileceğini hesaplar.  
n elemanlı bir kümenin r tane elemanın kaç farklı şekilde seçilebileceğini hesaplar.  
Sınırlı sayıda tekrarlayan nesnelerin dizilimlerini (permütasyonlarını) açıklayarak problemler çözer.  
Pascal üçgenini açıklar.  
Binom açılımını yapar.

Soru	Doğru	Yanlış	Boş	Net	Başarı	
Tarih-1	10	5	3	2	4,25	% 43
Coğrafya-1	10	3	3	4	2,25	% 23
Felsefe	5	4	1	0	3,75	% 75
Din Kül. ve Ahl. Bil.	5	4	1	0	3,75	% 75
<b>TYT Sosyal</b>	<b>30</b>	<b>16</b>	<b>8</b>	<b>6</b>	<b>14,00</b>	<b>% 47</b>
Cevap Anahtarı	A	CDBCEADBDDBCEDDABEBABDECEBADC				
Cevaplarınız		dDBebADB eda D EBABDcCEBAcC				

S	D	Y	B%
10	5	3	50
2	1	1	50
4	1	2	25
1	1	0	100
1	1	0	100
2	1	0	50
4	1	2	25
4	2	1	50
1	0	0	0
1	0	0	0
5	4	1	80
3	2	1	67
2	2	0	100
5	4	1	80
1	1	0	100
1	1	0	100
2	1	1	50
1	1	0	100

**Tarih-1**

Anadolu ya yapılan Türk göçlerinin sosyokültürel etkilerini analiz eder.  
Anadolu daki ilk Türk siyasi teşekküllerinin birbirleriyle ve çevre devletlerle olan ilişkilerini uzlaşma ve çatışma bağla  
İslam dünyasının korunması bağlamında Türkiye Selçuklu Devleti ve Eyyubi Devleti nin Haçlılarla yaptıkları mücadele  
Türklerin Anadolu ya yerleşmeye başlaması ile Türkiye Selçuklu Devleti nin yıkılışı arasındaki süreçte meydana gele  
Türklerin Anadolu da devletleşme sürecini etkileyen faktörleri açıklar.

**Coğrafya-1**

Dünya nın tektonik oluşumunu açıklar.  
İç kuvvetleri; yer şekillerinin oluşum sürecine etkileri açısından açıklar.  
Jeolojik zamanların özelliklerini tektonik olaylarla ilişkilendirerek açıklar.  
Kayaçların özellikleri ile yeryüzü şekillerinin oluşum süreçlerini ilişkilendirir.

**Felsefe**

Felsefi düşüncenin özelliklerini açıklar.  
Felsefenin anlamını açıklar.

**Din Kül. ve Ahl. Bil.**

Allah inancının insan hayatındaki yeri ve önemini yorumlar.  
Allah ın varlığı ve birliği konusunda akli ve nakli delilleri analiz eder.  
İsim ve sıfatlarının yansımalarıyla Allah'ı tanıır.  
İnsanın Allah ile iribat yollarını açıklar.

Soru	Doğru	Yanlış	Boş	Net	Başarı	
Fizik	10	3	6	1	1,50	% 15
Kimya	10	0	5	5	-1,25	% 0
Biyoloji	10	8	1	1	7,75	% 78
<b>TYT Fen</b>	<b>30</b>	<b>11</b>	<b>12</b>	<b>7</b>	<b>8,00</b>	<b>% 27</b>
Cevap Anahtarı	A	ABEDCEDECEBCBDCAEDEEEEEACAECCECD				
Cevaplarınız		ed DCEeaea ab b ccEEACAECCE e				

S	D	Y	B%
10	3	6	30
2	0	2	0
2	1	0	50
5	2	3	40
1	0	1	0
10	0	5	0
9	0	4	0
1	0	1	0
10	8	1	80
9	7	1	78
1	1	0	100

**Fizik**

Elektrik akımı, direnç ve potansiyel farkı kavramlarını açıklar.  
Kati bir iletkenin direncinin bağlı olduğu değişkenleri analiz eder.  
Elektrik Akımı, direnç ve potansiyel farkı arasındaki ilişkiyi analiz eder

**Kimya**

Kimyanın temel kanunlarını açıklar.  
Mol kavramını açıklar.

**Biyoloji**

Mayozu açıklar.  
Canlılarda hücre bölünmesinin gerekliliğini açıklar.

TEKİRDAĞ / ÇERKEZKÖY  
Trakya Anadolu Lisesi

10H - 499  
ÖMER FARUK GÜNERİ

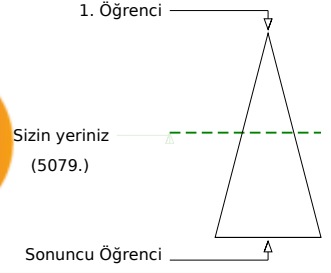
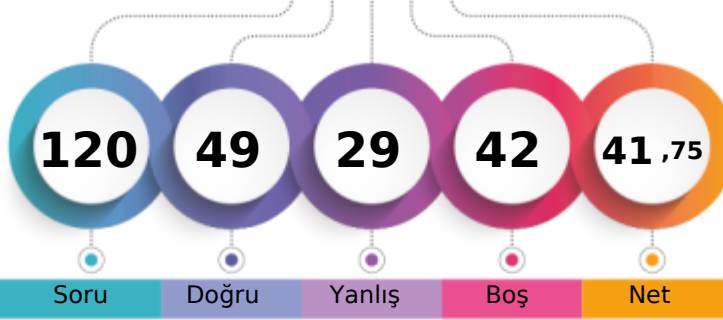

Soru Doğru Yanlış Boş Net

	Şube	Kurum	İlçe	İl	Genel
Öğrenci Sıra No	22	156	156	441	5079 % 46,95
Sınava Katılan Öğrenci Sayısı	32	287	287	596	10817

	Soru	Doğru	Yanlış	Boş	Net	Başarı
<b>TYT Türkçe</b>	30	21	8	1	19,00	% 63
Cevap Anahtarı	B	BCDBDBCCABCECEBEACEEBBABCDCEDDE				
Cevaplarınız		aCaBDBCCAB dCdeEACaEBABbaCEDDE				

	S	D	Y	B%
<b>Türkçe</b>	30	21	8	70
"Dede Korkut Hikâyeleri"ni inceler ve genel özelliklerini kavrar.	4	3	1	75
Edebiyatın tarihle ilişkisini belirler.	4	4	0	100
Türk edebiyatını dönemlere ayırır.	16	10	6	63
Türkçenin tarihi gelişimini inceler.	2	1	1	50
	4	3	0	75

	Soru	Doğru	Yanlış	Boş	Net	Başarı
<b>TYT Matematik</b>	30	4	5	21	2,75	% 9
Cevap Anahtarı	B	CEDECDBBBACEBCDDDEAEDBCACBCBBE				
Cevaplarınız		CED aa B dae				

	S	D	Y	B%
<b>Matematik-1</b>	30	4	5	13
Olayların gerçekleşme sayısını toplama ve çarpma yöntemlerini kullanarak hesaplar.	3	2	1	67
n çeşit nesne ile oluşturulabilecek r li dizilişlerin (permütasyonların) kaç farklı şekilde yapılabileceğini hesaplar.	12	2	4	17
n elemanlı bir kümenin r tane elemanın kaç farklı şekilde seçilebileceğini hesaplar.	10	0	0	0
Sınırlı sayıda tekrarlayan nesnelerin dizilişlerini (permütasyonlarını) açıklayarak problemler çözer.	2	0	0	0
Pascal üçgenini açıklar.	1	0	0	0
Binom açılımını yapar.	2	0	0	0

	Soru	Doğru	Yanlış	Boş	Net	Başarı
Tarih-1	10	6	4	0	5,00	% 50
Coğrafya-1	10	4	4	2	3,00	% 30
Felsefe	5	4	1	0	3,75	% 75
Din Kül. ve Ahl. Bil.	5	4	1	0	3,75	% 75
<b>TYT Sosyal</b>	30	18	10	2	15,50	% 52
Cevap Anahtarı	B	BCCDAEDBDDDDCEAEBBADBECECAD				
Cevaplarınız		eedDAEDBDcB DDCađđ eADBđCBEdAD				

	S	D	Y	B%
<b>Tarih-1</b>	10	6	4	60
Anadolu daki ilk Türk siyasi teşekküllerinin birbirleriyle ve çevre devletlerle olan ilişkilerini uzlaşma ve çatışma bağla	4	2	2	50
Anadolu ya yapılan Türk göçlerinin sosyokültürel etkilerini analiz eder.	2	1	1	50
İslam dünyasının korunması bağlamında Türkiye Selçuklu Devleti ve Eyyubi Devleti nin Haçlılarla yaptıkları mücadele	1	1	0	100
Türklerin Anadolu ya yerleşmeye başlaması ile Türkiye Selçuklu Devleti nin yıkılışı arasındaki süreçte meydana gele	1	1	0	100
Türklerin Anadolu da devletleşme sürecini etkileyen faktörleri açıklar.	2	1	1	50
<b>Coğrafya-1</b>	10	4	4	40
İç kuvvetleri; yer şekillerinin oluşum sürecine etkileri açısından açıklar.	4	1	3	25
Dünya nın tektonik oluşumunu açıklar.	4	2	0	50
Kayaçların özellikleri ile yeryüzü şekillerinin oluşum süreçlerini ilişkilendirir.	1	1	0	100
Jeolojik zamanların özelliklerini tektonik olaylarla ilişkilendirerek açıklar.	1	0	1	0
<b>Felsefe</b>	5	4	1	80
Felsefi düşüncenin özelliklerini açıklar.	3	2	1	67
Felsefenin anlamını açıklar.	2	2	0	100
<b>Din Kül. ve Ahl. Bil.</b>	5	4	1	80
Allah ın varlığı ve birliği konusunda akli ve nakli delilleri analiz eder.	1	1	0	100
Allah ın insan hayatındaki yeri ve önemini yorumlar.	1	1	0	100
İnsanın Allah ile irtibat yollarını fark eder.	1	0	1	0
İsim ve sıfatlarının yansımalarıyla Allah'ı tanıır.	2	2	0	100

	Soru	Doğru	Yanlış	Boş	Net	Başarı
Fizik	10	1	1	8	0,75	% 8
Kimya	10	0	1	9	-0,25	% 0
Biyoloji	10	5	4	1	4,00	% 40
<b>TYT Fen</b>	30	6	6	18	4,50	% 15
Cevap Anahtarı	B	EABEDDCCEBBCCDAEDEEECEAAACEDEC				
Cevaplarınız		đA a aC AAeEbEe				

	S	D	Y	B%
<b>Fizik</b>	10	1	1	10
Katı bir iletkenin direncinin bağlı olduğu değişkenleri analiz eder.	2	0	1	0
Elektrik akımı, direnç ve potansiyel farkı kavramlarını açıklar.	2	1	0	50
Elektrik Akımı, direnç ve potansiyel farkı arasındaki ilişkiyi analiz eder	5	0	0	0
<b>Kimya</b>	10	0	1	0
Kimyanın temel kanunlarını açıklar.	9	0	1	0
Mol kavramını açıklar.	1	0	0	0
<b>Biyoloji</b>	10	5	4	50
Mayozu açıklar.	9	5	3	56
Canlılarda hücre bölünmesinin gerekliliğini açıklar.	1	0	1	0

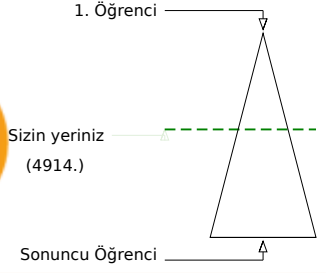
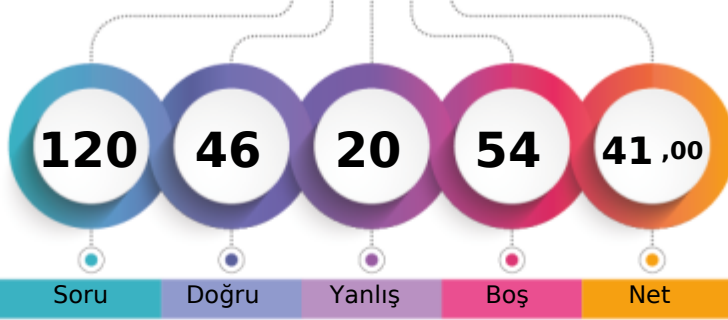

Şube	Kurum	İlçe	İl	Genel
Öğrenci Sıra No	21	145	145	4914 % 45,43
Sınava Katılan Öğrenci Sayısı	32	287	287	10817

	Soru	Doğru	Yanlış	Boş	Net	Başarı
<b>TYT Türkçe</b>	30	17	10	3	14,50	% 48
Cevap Anahtarı	A	DBCDBBCBACCEBEEACBEBACDEDED				
Cevaplarınız		DaCeBeaBC C decEacdBEBACC EDED				

	S	D	Y	B%
<b>Türkçe</b>	30	17	10	57
"Dede Korkut Hikâyeleri"ni inceler ve genel özelliklerini kavrar.	4	2	2	50
Edebiyatın tarihte ilişkisini belirler.	4	3	1	75
Türk edebiyatını dönemlere ayırır.	2	1	1	50
Türkçenin tarihi gelişimini inceler.	4	2	1	50

	Soru	Doğru	Yanlış	Boş	Net	Başarı
<b>TYT Matematik</b>	30	9	3	18	8,25	% 28
Cevap Anahtarı	A	ECCDEBDBCEBABBDCBADDBEDACCBCEB				
Cevaplarınız		ECC E cBC d a A E C				

	S	D	Y	B%
<b>Matematik-1</b>	30	9	3	30
Olayların gerçekleşme sayısını toplama ve çarpma yöntemlerini kullanarak hesaplar.	3	3	0	100
n çeşit nesne ile oluşturulabilecek r li dizilişlerin (permütasyonların) kaç farklı şekilde yapılabileceğini hesaplar.	12	2	3	17
n elemanlı bir kümenin r tane elemanın kaç farklı şekilde seçilebileceğini hesaplar.	10	2	0	20
Sınırlı sayıda tekrarlayan nesnelerin dizilişlerini (permütasyonlarını) açıklayarak problemler çözer.	2	1	0	50
Pascal üçgenini açıklar.	1	1	0	100
Binom açılımını yapar.	2	0	0	0

	Soru	Doğru	Yanlış	Boş	Net	Başarı
Tarih-1	10	1	0	9	1,00	% 10
Coğrafya-1	10	1	0	9	1,00	% 10
Felsefe	5	2	2	1	1,50	% 30
Din Kül. ve Ahl. Bil.	5	3	0	2	3,00	% 60
<b>TYT Sosyal</b>	30	7	2	21	6,50	% 22
Cevap Anahtarı	A	CDBCEADBDDBCEDDABEBABDECEBADC				
Cevaplarınız		C C ABa dEBA				

	S	D	Y	B%
<b>Tarih-1</b>	10	1	0	10
Anadolu ya yapılan Türk göçlerinin sosyokültürel etkilerini analiz eder.	2	0	0	0
Anadolu daki ilk Türk siyasi teşekküllerinin birbirleriyle ve çevre devletlerle olan ilişkilerini uzlaşma ve çatışma bağla	4	1	0	25
İslam dünyasının korunması bağlamında Türkiye Selçuklu Devleti ve Eyyubi Devleti nin Haçlılarla yaptıkları mücade	1	0	0	0
Türklerin Anadolu ya yerleşmeye başlaması ile Türkiye Selçuklu Devleti nin yıkılışı arasındaki süreçte meydana gele	1	0	0	0
Türklerin Anadolu da devletleşme sürecini etkileyen faktörleri açıklar.	2	0	0	0
<b>Coğrafya-1</b>	10	1	0	10
Dünya nın tektonik oluşumunu açıklar.	4	1	0	25
İç kuvvetleri; yer şekillerinin oluşum sürecine etkileri açısından açıklar.	4	0	0	0
Jeolojik zamanların özelliklerini tektonik olaylarla ilişkilendirerek açıklar.	1	0	0	0
Kayaçların özellikleri ile yeryüzü şekillerinin oluşum süreçlerini ilişkilendirir.	1	0	0	0
<b>Felsefe</b>	5	2	2	40
Felsefi düşüncenin özelliklerini açıklar.	3	2	0	67
Felsefenin anlamını açıklar.	2	0	2	0
<b>Din Kül. ve Ahl. Bil.</b>	5	3	0	60
Allah inancının insan hayatındaki yeri ve önemini yorumlar.	1	1	0	100
Allah ın varlığı ve birliği konusunda akli ve nakli delilleri analiz eder.	1	1	0	100
İsim ve sıfatlarının yansımalarıyla Allah'ı tanıır.	2	1	0	50
İnsanın Allah ile irtibat yollarını fark eder.	1	0	0	0

	Soru	Doğru	Yanlış	Boş	Net	Başarı
Fizik	10	7	1	2	6,75	% 68
Kimya	10	1	2	7	0,50	% 5
Biyoloji	10	5	2	3	4,50	% 45
<b>TYT Fen</b>	30	13	5	12	11,75	% 39
Cevap Anahtarı	A	ABEDCEDECBCBDCAEDEEEEAACECCED				
Cevaplarınız		AaEDCED C Bc b E CAEe Eb				

	S	D	Y	B%
<b>Fizik</b>	10	7	1	70
Elektrik akımı, direnç ve potansiyel farkı kavramlarını açıklar.	2	1	1	50
Kati bir iletkenin direncinin bağlı olduğu değişkenleri analiz eder.	2	2	0	100
Elektrik Akımı, direnç ve potansiyel farkı arasındaki ilişkiyi analiz eder	5	4	0	80
<b>Kimya</b>	10	1	2	10
Kimyanın temel kanunlarını açıklar.	9	1	2	11
Mol kavramını açıklar.	1	0	0	0
<b>Biyoloji</b>	10	5	2	50
Mayozu açıklar.	9	5	1	56
Canlılarda hücre bölünmesinin gerekliliğini açıklar.	1	0	1	0



TEKİRDAĞ / ÇERKEZKÖY  
Trakya Anadolu Lisesi

10H - 602  
PELİN BALOĞLU

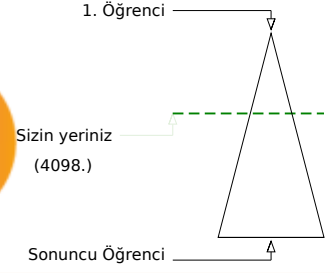
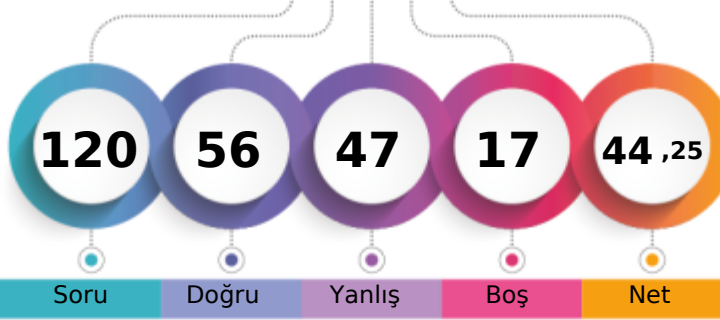

Şube	Kurum	İlçe	İl	Genel
Öğrenci Sıra No	15	97	97	377
Sınava Katılan Öğrenci Sayısı	32	287	287	596
				10817
				4098 % 37,88

	Soru	Doğru	Yanlış	Boş	Net	Başarı
<b>TYT Türkçe</b>	30	19	11	0	16,25	% 54
Cevap Anahtarı	A	DBCDBBCBACCEBEEACBEBACDEDED				
Cevaplarınız		aBCeBBCaCABAeEaEEaAdeaBAeCDEDED				

	S	D	Y	B%
<b>Türkçe</b>	30	19	11	63
"Dede Korkut Hikâyeleri"ni inceler ve genel özelliklerini kavrar.	4	3	1	75
Edebiyatın tarihte ilişkisini belirler.	4	2	2	50
Türk edebiyatını dönemlere ayırır.	2	1	1	50
Türkçenin tarihi gelişimini inceler.	4	3	1	75

	Soru	Doğru	Yanlış	Boş	Net	Başarı
<b>TYT Matematik</b>	30	12	5	13	10,75	% 36
Cevap Anahtarı	A	ECCDEBDBCEBABBDCBADDBEDACCBCEB				
Cevaplarınız		ECC E acC Bec C dDD E BC				

	S	D	Y	B%
<b>Matematik-1</b>	30	12	5	40
Olayların gerçekleşme sayısını toplama ve çarpma yöntemlerini kullanarak hesaplar.	3	3	0	100
n çeşit nesne ile oluşturulabilecek r li dizilişlerin (permütasyonların) kaç farklı şekilde yapılabileceğini hesaplar.	12	3	4	25
n elemanlı bir kümenin r tane elemanın kaç farklı şekilde seçilebileceğini hesaplar.	10	5	0	50
Sınırlı sayıda tekrarlayan nesnelerin dizilişlerini (permütasyonlarını) açıklayarak problemler çözer.	2	0	1	0
Pascal üçgenini açıklar.	1	1	0	100
Binom açılımını yapar.	2	0	0	0

	Soru	Doğru	Yanlış	Boş	Net	Başarı
Tarih-1	10	3	7	0	1,25	% 13
Coğrafya-1	10	5	5	0	3,75	% 38
Felsefe	5	5	0	0	5,00	% 100
Din Kül. ve Ahl. Bil.	5	4	1	0	3,75	% 75
<b>TYT Sosyal</b>	30	17	13	0	13,75	% 46
Cevap Anahtarı	A	CDBCEADBDDBCEDDABEBABDECEBADC				
Cevaplarınız		dDceEcaaDebdCdDcAeEBABDECEBAbC				

	S	D	Y	B%
<b>Tarih-1</b>	10	3	7	30
Anadolu ya yapılan Türk göçlerinin sosyokültürel etkilerini analiz eder.	2	1	1	50
Anadolu daki ilk Türk siyasi teşekküllerinin birbirleriyle ve çevre devletlerle olan ilişkilerini uzlaşma ve çatışma bağla	4	2	2	50
İslam dünyasının korunması bağlamında Türkiye Selçuklu Devleti ve Eyyubi Devleti nin Haçlılarla yaptıkları mücadele	1	0	1	0
Türklerin Anadolu ya yerleşmeye başlaması ile Türkiye Selçuklu Devleti nin yıkılışı arasındaki süreçte meydana gele	1	0	1	0
Türklerin Anadolu da devletleşme sürecini etkileyen faktörleri açıklar.	2	0	2	0
<b>Coğrafya-1</b>	10	5	5	50
Dünya nın tektonik oluşumunu açıklar.	4	1	3	25
İç kuvvetleri; yer şekillerinin oluşum sürecine etkileri açısından açıklar.	4	3	1	75
Jeolojik zamanların özelliklerini tektonik olaylarla ilişkilendirerek açıklar.	1	0	1	0
Kayaçların özellikleri ile yeryüzü şekillerinin oluşum süreçlerini ilişkilendirir.	1	1	0	100
<b>Felsefe</b>	5	5	0	100
Felsefi düşüncenin özelliklerini açıklar.	3	3	0	100
Felsefenin anlamını açıklar.	2	2	0	100
<b>Din Kül. ve Ahl. Bil.</b>	5	4	1	80
Allah inancının insan hayatındaki yeri ve önemini yorumlar.	1	1	0	100
Allah ın varlığı ve birliği konusunda akli ve nakli delilleri analiz eder.	1	1	0	100
İsim ve sıfatlarının yansımalarıyla Allah'ı tanıır.	2	1	1	50
İnsanın Allah ile iribat yollarını fark eder.	1	1	0	100

	Soru	Doğru	Yanlış	Boş	Net	Başarı
Fizik	10	2	6	2	0,50	% 5
Kimya	10	1	7	2	-0,75	% 0
Biyoloji	10	5	5	0	3,75	% 38
<b>TYT Fen</b>	30	8	18	4	3,50	% 12
Cevap Anahtarı	A	ABEDCEDECBCBDCAEDEEEEEACAECCECD				
Cevaplarınız		daEbaE b aed dbbacEceEACAEdedcb				

	S	D	Y	B%
<b>Fizik</b>	10	2	6	20
Elektrik akımı, direnç ve potansiyel farkı kavramlarını açıklar.	2	0	2	0
Kati bir iletkenin direncinin bağlı olduğu değişkenleri analiz eder.	2	1	1	50
Elektrik Akımı, direnç ve potansiyel farkı arasındaki ilişkiyi analiz eder	5	1	2	20
<b>Kimya</b>	10	1	7	10
Kimyanın temel kanunlarını açıklar.	9	0	7	0
Mol kavramını açıklar.	1	1	0	100
<b>Biyoloji</b>	10	5	5	50
Mayozu açıklar.	9	5	4	56
Canlılarda hücre bölünmesinin gerekliliğini açıklar.	1	0	1	0

TEKİRDAĞ / ÇERKEZKÖY  
Trakya Anadolu Lisesi

10H - 491  
SALİH ÖĞÜTLÜOĞLU

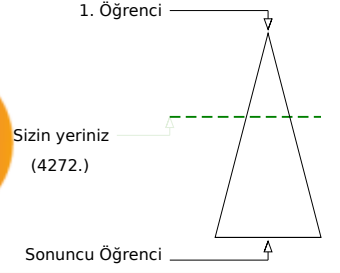
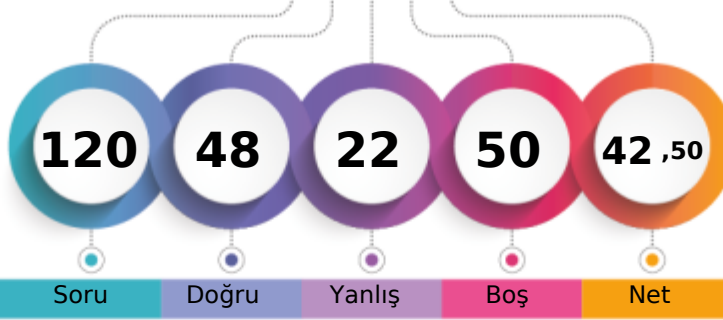

Şube	Kurum	İlçe	İl	Genel
Öğrenci Sıra No	17	107	107	388
Sınava Katılan Öğrenci Sayısı	32	287	287	596
				10817
				4272 % 39,49

	Soru	Doğru	Yanlış	Boş	Net	Başarı
<b>TYT Türkçe</b>	<b>30</b>	<b>17</b>	<b>10</b>	<b>3</b>	<b>14,50</b>	<b>% 48</b>
Cevap Anahtarı	B	BCDBDBCCABCECEBEACEEBBABCDCEDDE				
Cevaplarınız		aCaaDedCABC dceEc aEBABC CEDDE				

	S	D	Y	B%
<b>Türkçe</b>	<b>30</b>	<b>17</b>	<b>10</b>	<b>57</b>
"Dede Korkut Hikâyeleri"ni inceler ve genel özelliklerini kavrar.	4	2	2	50
Edebiyatın tarihle ilişkisini belirler.	4	4	0	100
Türk edebiyatını dönemlere ayırır.	16	8	5	50
Türkçenin tarihi gelişimini inceler.	2	0	2	0
	4	3	1	75

	Soru	Doğru	Yanlış	Boş	Net	Başarı
<b>TYT Matematik</b>	<b>30</b>	<b>14</b>	<b>6</b>	<b>10</b>	<b>12,50</b>	<b>% 42</b>
Cevap Anahtarı	B	CEDECDBBBACEBCDDDEAEDBCACBCBBE				
Cevaplarınız		eEDECcABBAC cC DD Ad A C d				

	S	D	Y	B%
<b>Matematik-1</b>	<b>30</b>	<b>14</b>	<b>6</b>	<b>47</b>
Olayların gerçekleşme sayısını toplama ve çarpma yöntemlerini kullanarak hesaplar.	3	2	1	67
n çeşit nesne ile oluşturulabilecek r li dizilişlerin (permütasyonların) kaç farklı şekilde yapılabileceğini hesaplar.	12	6	3	50
n elemanlı bir kümenin r tane elemanın kaç farklı şekilde seçilebileceğini hesaplar.	10	4	1	40
Sınırlı sayıda tekrarlayan nesnelerin dizilişlerini (permütasyonlarını) açıklayarak problemler çözer.	2	1	0	50
Pascal üçgenini açıklar.	1	1	0	100
Binom açılımını yapar.	2	0	1	0

	Soru	Doğru	Yanlış	Boş	Net	Başarı
Tarih-1	10	1	0	9	1,00	% 10
Coğrafya-1	10	2	0	8	2,00	% 20
Felsefe	5	0	0	5	0,00	% 0
Din Kül. ve Ahl. Bil.	5	0	0	5	0,00	% 0
<b>TYT Sosyal</b>	<b>30</b>	<b>3</b>	<b>0</b>	<b>27</b>	<b>3,00</b>	<b>% 10</b>
Cevap Anahtarı	B	BCCDAEDBDDDDCEAEBBADBECECAD				
Cevaplarınız		E	D	B		

	S	D	Y	B%
<b>Tarih-1</b>	<b>10</b>	<b>1</b>	<b>0</b>	<b>10</b>
Anadolu daki ilk Türk siyasi teşekküllerinin birbirleriyle ve çevre devletlerle olan ilişkilerini uzlaşma ve çatışma bağla	4	1	0	25
Anadolu ya yapılan Türk göçlerinin sosyokültürel etkilerini analiz eder.	2	0	0	0
İslam dünyasının korunması bağlamında Türkiye Selçuklu Devleti ve Eyyubi Devleti nin Haçlılarla yaptıkları mücadele	1	0	0	0
Türklerin Anadolu ya yerleşmeye başlaması ile Türkiye Selçuklu Devleti nin yıkılışı arasındaki süreçte meydana gele	1	0	0	0
Türklerin Anadolu da devletleşme sürecini etkileyen faktörleri açıklar.	2	0	0	0
<b>Coğrafya-1</b>	<b>10</b>	<b>2</b>	<b>0</b>	<b>20</b>
İç kuvvetleri; yer şekillerinin oluşum sürecine etkileri açısından açıklar.	4	1	0	25
Dünya nın tektonik oluşumunu açıklar.	4	0	0	0
Kayaçların özellikleri ile yeryüzü şekillerinin oluşum süreçlerini ilişkilendirir.	1	1	0	100
Jeolojik zamanların özelliklerini tektonik olaylarla ilişkilendirerek açıklar.	1	0	0	0
<b>Felsefe</b>	<b>5</b>	<b>0</b>	<b>0</b>	<b>0</b>
Felsefi düşüncenin özelliklerini açıklar.	3	0	0	0
Felsefenin anlamını açıklar.	2	0	0	0
<b>Din Kül. ve Ahl. Bil.</b>	<b>5</b>	<b>0</b>	<b>0</b>	<b>0</b>
Allah ın varlığı ve birliği konusunda akli ve nakli delilleri analiz eder.	1	0	0	0
Allah inancının insan hayatındaki yeri ve önemini yorumlar.	1	0	0	0
İnsanın Allah ile irtibat yollarını fark eder.	1	0	0	0
İsim ve sıfatlarının yansımalarıyla Allah'ı tanıır.	2	0	0	0

	Soru	Doğru	Yanlış	Boş	Net	Başarı
Fizik	10	6	4	0	5,00	% 50
Kimya	10	3	1	6	2,75	% 28
Biyoloji	10	5	1	4	4,75	% 48
<b>TYT Fen</b>	<b>30</b>	<b>14</b>	<b>6</b>	<b>10</b>	<b>12,50</b>	<b>% 42</b>
Cevap Anahtarı	B	EABEDDCCEBBCCDAEDEEECEAAEDEC				
Cevaplarınız		EdaEDDCcbeB Cc E EcbAA E				

	S	D	Y	B%
<b>Fizik</b>	<b>10</b>	<b>6</b>	<b>4</b>	<b>60</b>
Katı bir iletkenin direncinin bağlı olduğu değişkenleri analiz eder.	2	2	0	100
Elektrik akımı, direnç ve potansiyel farkı kavramlarını açıklar.	3	0	2	0
Elektrik Akımı, direnç ve potansiyel farkı arasındaki ilişkiyi analiz eder	5	4	1	80
<b>Kimya</b>	<b>10</b>	<b>3</b>	<b>1</b>	<b>30</b>
Kimyanın temel kanunlarını açıklar.	9	3	1	33
Mol kavramını açıklar.	1	0	0	0
<b>Biyoloji</b>	<b>10</b>	<b>5</b>	<b>1</b>	<b>50</b>
Mayozu açıklar.	9	5	1	56
Canlılarda hücre bölünmesinin gerekliliğini açıklar.	1	0	0	0

TEKİRDAĞ / ÇERKEZKÖY  
Trakya Anadolu Lisesi

10H - 568  
SEVİNÇ NUR SOYLU

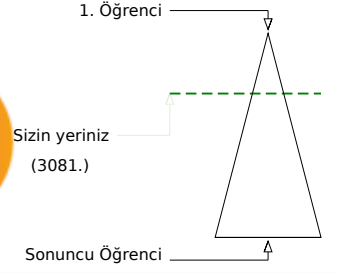
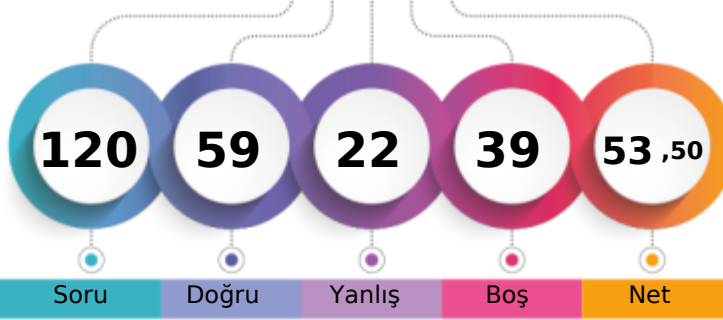

Şube	Kurum	İlçe	İl	Genel
Öğrenci Sıra No	7	45	45	3081
Sınava Katılan Öğrenci Sayısı	32	287	287	10817
				% 28,48

Soru	Doğru	Yanlış	Boş	Net	Başarı	
<b>TYT Türkçe</b>	<b>30</b>	<b>12</b>	<b>3</b>	<b>15</b>	<b>11,25</b>	<b>% 38</b>
Cevap Anahtarı	B	BCDBDBCCABCECEBEACEEBBABCDCEDDE				
Cevaplarınız		DcCC	C E aE	CDdEDE		

S	D	Y	B%	
<b>Türkçe</b>	<b>30</b>	<b>12</b>	<b>3</b>	<b>40</b>
"Dede Korkut Hikâyeleri"ni inceleyin ve genel özelliklerini kavrayın.	4	1	0	25
Edebiyatın tarihte gelişimini belirleyin.	4	2	1	50
Türk edebiyatını dönemlere ayırın.	16	9	1	56
Türkçenin tarihi gelişimini inceleyin.	4	0	0	0

Soru	Doğru	Yanlış	Boş	Net	Başarı	
<b>TYT Matematik</b>	<b>30</b>	<b>18</b>	<b>3</b>	<b>9</b>	<b>17,25</b>	<b>% 58</b>
Cevap Anahtarı	B	CEDECDBBBACEBCDDDEAEDBCACBCBBE				
Cevaplarınız		CE ECDaBBAC BC DDEAdD		Cd E		

S	D	Y	B%	
<b>Matematik-1</b>	<b>30</b>	<b>18</b>	<b>3</b>	<b>60</b>
Olayların gerçekleşme sayısını toplama ve çarpma yöntemlerini kullanarak hesaplayın.	3	3	0	100
n çeşit nesne ile oluşturulabilecek r li dizilişlerin (permütasyonların) kaç farklı şekilde yapılabileceğini hesaplayın.	12	7	1	58
n elemanlı bir kümenin r tane elemanın kaç farklı şekilde seçilebileceğini hesaplayın.	10	4	2	40
Sınırlı sayıda tekrarlayan nesnelerin dizilişlerini (permütasyonlarını) açıklayarak problemler çözün.	2	2	0	100
Pascal üçgenini açıklayın.	1	1	0	100
Binom açılımını yapın.	2	1	0	50

Soru	Doğru	Yanlış	Boş	Net	Başarı	
<b>Tarih-1</b>	<b>10</b>	<b>7</b>	<b>3</b>	<b>0</b>	<b>6,25</b>	<b>% 63</b>
<b>Coğrafya-1</b>	<b>10</b>	<b>3</b>	<b>2</b>	<b>5</b>	<b>2,50</b>	<b>% 25</b>
<b>Felsefe</b>	<b>5</b>	<b>4</b>	<b>1</b>	<b>0</b>	<b>3,75</b>	<b>% 75</b>
<b>Din Kül. ve Ahl. Bil.</b>	<b>5</b>	<b>3</b>	<b>1</b>	<b>1</b>	<b>2,75</b>	<b>% 55</b>
<b>TYT Sosyal</b>	<b>30</b>	<b>17</b>	<b>7</b>	<b>6</b>	<b>15,25</b>	<b>% 51</b>
Cevap Anahtarı	B	BCCDAEDBDDDDCEAEBBADBECEBCAD				
Cevaplarınız		BeeDAEDaDD e C EdBADBdCBcCA				

S	D	Y	B%	
<b>Tarih-1</b>	<b>10</b>	<b>7</b>	<b>3</b>	<b>70</b>
Anadolu daki ilk Türk siyasi teşekküllerinin birbirleriyle ve çevre devletlerle olan ilişkilerini uzlaşma ve çatışma bağla	4	3	1	75
Anadolu ya yapılan Türk göçlerinin sosyokültürel etkilerini analiz eder.	2	1	1	50
İslam dünyasının korunması bağlamında Türkiye Selçuklu Devleti ve Eyyubi Devleti nin Haçlılarla yaptıkları mücadeleyi	1	1	0	100
Türklerin Anadolu ya yerleşmeye başlaması ile Türkiye Selçuklu Devleti nin yıkılışı arasındaki süreçte meydana gele	1	1	0	100
Türklerin Anadolu da devletleşme sürecini etkileyen faktörleri açıklar.	2	1	1	50
<b>Coğrafya-1</b>	<b>10</b>	<b>3</b>	<b>2</b>	<b>30</b>
İç kuvvetleri; yer şekillerinin oluşum sürecine etkileri açısından açıklar.	4	2	0	50
Dünya nın tektonik oluşumunu açıklar.	4	1	2	25
Kayaçların özellikleri ile yeryüzü şekillerinin oluşum süreçlerini ilişkilendirir.	1	0	0	0
Jeolojik zamanların özelliklerini tektonik olaylarla ilişkilendirerek açıklar.	1	0	0	0
<b>Felsefe</b>	<b>5</b>	<b>4</b>	<b>1</b>	<b>80</b>
Felsefi düşüncenin özelliklerini açıklar.	3	2	1	67
Felsefenin anlamını açıklar.	2	2	0	100
<b>Din Kül. ve Ahl. Bil.</b>	<b>5</b>	<b>3</b>	<b>1</b>	<b>60</b>
Allah ın varlığı ve birliği konusunda akli ve nakli delilleri analiz eder.	1	1	0	100
Allah inancının insan hayatındaki yeri ve önemini yorumlar.	1	0	1	0
İnsanın Allah ile irtibat yollarını fark eder.	1	1	0	100
İsim ve sıfatlarının yansımalarıyla Allah'ı tanıır.	2	1	0	50

Soru	Doğru	Yanlış	Boş	Net	Başarı	
<b>Fizik</b>	<b>10</b>	<b>2</b>	<b>3</b>	<b>5</b>	<b>1,25</b>	<b>% 13</b>
<b>Kimya</b>	<b>10</b>	<b>4</b>	<b>3</b>	<b>3</b>	<b>3,25</b>	<b>% 33</b>
<b>Biyoloji</b>	<b>10</b>	<b>6</b>	<b>3</b>	<b>1</b>	<b>5,25</b>	<b>% 53</b>
<b>TYT Fen</b>	<b>30</b>	<b>12</b>	<b>9</b>	<b>9</b>	<b>9,75</b>	<b>% 33</b>
Cevap Anahtarı	B	EABEDDCCEBBCCDAEDEEECEAAACEDEC				
Cevaplarınız		A E c a eBe cA EEbcC AACEbEa				

S	D	Y	B%	
<b>Fizik</b>	<b>10</b>	<b>2</b>	<b>3</b>	<b>20</b>
Katı bir iletkenin direncinin bağlı olduğu değişkenleri analiz eder.	2	0	1	0
Elektrik akımı, direnç ve potansiyel farkı kavramlarını açıklar.	2	1	0	50
Elektrik Akımı, direnç ve potansiyel farkı arasındaki ilişkileri analiz eder	5	1	1	20
<b>Kimya</b>	<b>10</b>	<b>4</b>	<b>3</b>	<b>40</b>
Kimyanın temel kanunlarını açıklar.	9	3	3	33
Mol kavramını açıklar.	1	1	0	100
<b>Biyoloji</b>	<b>10</b>	<b>6</b>	<b>3</b>	<b>60</b>
Mayozu açıklar.	9	5	3	56
Canlılarda hücre bölünmesinin gerekliliğini açıklar.	1	1	0	100

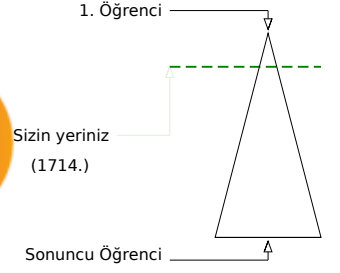
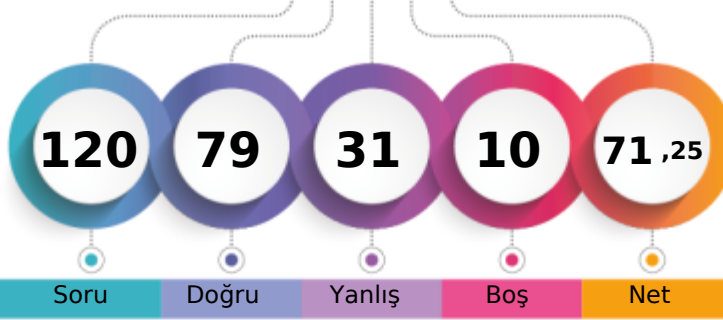

Şube	Kurum	İlçe	İl	Genel
Öğrenci Sıra No	2	10	10	235
Sınava Katılan Öğrenci Sayısı	32	287	287	596
				1714 % 15,85
				10817

	Soru	Doğru	Yanlış	Boş	Net	Başarı
<b>TYT Türkçe</b>	<b>30</b>	<b>23</b>	<b>7</b>	<b>0</b>	<b>21,25</b>	<b>% 71</b>
Cevap Anahtarı	A	DBCDBBCBACCEBEEACBEBACDEDED				
Cevaplarınız		DaCeBaCaCAbCEBEEACeEBACDEbED				

	S	D	Y	B%
<b>Türkçe</b>	<b>30</b>	<b>23</b>	<b>7</b>	<b>77</b>
"Dede Korkut Hikâyeleri"ni inceler ve genel özelliklerini kavrar.	4	2	2	50
Edebiyatın tarihte ilişkisini belirler.	4	3	1	75
Türk edebiyatını dönemlere ayırır.	2	2	0	100
Türkçenin tarihi gelişimini inceler.	4	3	1	75

	Soru	Doğru	Yanlış	Boş	Net	Başarı
<b>TYT Matematik</b>	<b>30</b>	<b>15</b>	<b>10</b>	<b>5</b>	<b>12,50</b>	<b>% 42</b>
Cevap Anahtarı	A	ECCDEBDBCEBABBDBCEADDBEDACCBCEB				
Cevaplarınız		EeCaEaeBCdBACCEAbD Ee d BCE				

	S	D	Y	B%
<b>Matematik-1</b>	<b>30</b>	<b>15</b>	<b>10</b>	<b>50</b>
Olayların gerçekleşme sayısını toplama ve çarpma yöntemlerini kullanarak hesaplar.	3	2	1	67
n çeşit nesne ile oluşturulabilecek r li dizilimlerin (permütasyonların) kaç farklı şekilde yapılabileceğini hesaplar.	12	5	6	42
n elemanlı bir kümenin r tane elemanın kaç farklı şekilde seçilebileceğini hesaplar.	10	4	3	40
Sınırlı sayıda tekrarlayan nesnelerin dizilimlerini (permütasyonlarını) açıklayarak problemler çözer.	2	2	0	100
Pascal üçgenini açıklar.	1	1	0	100
Binom açılımını yapar.	2	1	0	50

	Soru	Doğru	Yanlış	Boş	Net	Başarı
Tarih-1	10	8	2	0	7,50	% 75
Coğrafya-1	10	7	1	2	6,75	% 68
Felsefe	5	5	0	0	5,00	% 100
Din Kül. ve Ahl. Bil.	5	5	0	0	5,00	% 100
<b>TYT Sosyal</b>	<b>30</b>	<b>25</b>	<b>3</b>	<b>2</b>	<b>24,25</b>	<b>% 81</b>
Cevap Anahtarı	A	CDBCEADBDDBCEDDABEBABDECEBAD				
Cevaplarınız		eDcCEADBDD CEDDb EBABDECEBAD				

	S	D	Y	B%
<b>Tarih-1</b>	<b>10</b>	<b>8</b>	<b>2</b>	<b>80</b>
Anadolu ya yapılan Türk göçlerinin sosyokültürel etkilerini analiz eder.	2	1	1	50
Anadolu daki ilk Türk siyasi teşekküllerinin birbirleriyle ve çevre devletlerle olan ilişkilerini uzlaşma ve çatışma bağla	4	3	1	75
İslam dünyasının korunması bağlamında Türkiye Selçuklu Devleti ve Eyyubi Devleti nin Haçlılarla yaptıkları mücadele	1	1	0	100
Türklerin Anadolu ya yerleşmeye başlaması ile Türkiye Selçuklu Devleti nin yıkılışı arasındaki süreçte meydana gele	1	1	0	100
Türklerin Anadolu da devletleşme sürecini etkileyen faktörleri açıklar.	2	2	0	100
<b>Coğrafya-1</b>	<b>10</b>	<b>7</b>	<b>1</b>	<b>70</b>
Dünya nın tektonik oluşumunu açıklar.	4	3	0	75
İç kuvvetleri; yer şekillerinin oluşum sürecine etkileri açısından açıklar.	4	2	1	50
Jeolojik zamanların özelliklerini tektonik olaylarla ilişkilendirerek açıklar.	1	1	0	100
Kayaçların özellikleri ile yeryüzü şekillerinin oluşum süreçlerini ilişkilendirir.	1	1	0	100
<b>Felsefe</b>	<b>5</b>	<b>5</b>	<b>0</b>	<b>100</b>
Felsefi düşüncenin özelliklerini açıklar.	3	3	0	100
Felsefenin anlamını açıklar.	2	2	0	100
<b>Din Kül. ve Ahl. Bil.</b>	<b>5</b>	<b>5</b>	<b>0</b>	<b>100</b>
Allah inancının insan hayatındaki yeri ve önemini yorumlar.	1	1	0	100
Allah ın varlığı ve birliği konusunda akli ve nakli delilleri analiz eder.	1	1	0	100
İsim ve sıfatlarının yansımalarıyla Allah'ı tanıır.	2	2	0	100
İnsanın Allah ile iribat yollarını fark eder.	1	1	0	100

	Soru	Doğru	Yanlış	Boş	Net	Başarı
Fizik	10	5	5	0	3,75	% 38
Kimya	10	2	6	2	0,50	% 5
Biyoloji	10	9	0	1	9,00	% 90
<b>TYT Fen</b>	<b>30</b>	<b>16</b>	<b>11</b>	<b>3</b>	<b>13,25</b>	<b>% 44</b>
Cevap Anahtarı	A	ABEDCEDECBCBDCAEDEEEEAACECCED				
Cevaplarınız		AaEDCddbea BcCedc bcE ACAECCED				

	S	D	Y	B%
<b>Fizik</b>	<b>10</b>	<b>5</b>	<b>5</b>	<b>50</b>
Elektrik akımı, direnç ve potansiyel farkı kavramlarını açıklar.	2	1	1	50
Kati bir iletkenin direncinin bağlı olduğu değişkenleri analiz eder.	2	2	0	100
Elektrik Akımı, direnç ve potansiyel farkı arasındaki ilişkiyi analiz eder	5	2	3	40
<b>Kimya</b>	<b>10</b>	<b>2</b>	<b>6</b>	<b>20</b>
Kimyanın temel kanunlarını açıklar.	9	2	5	22
Mol kavramını açıklar.	1	0	1	0
<b>Biyoloji</b>	<b>10</b>	<b>9</b>	<b>0</b>	<b>90</b>
Mayozu açıklar.	9	8	0	89
Canlılarda hücre bölünmesinin gerekliliğini açıklar.	1	1	0	100

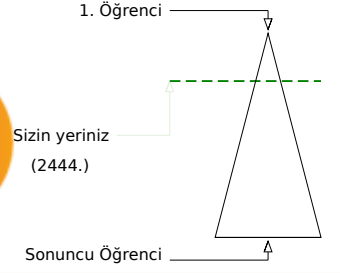
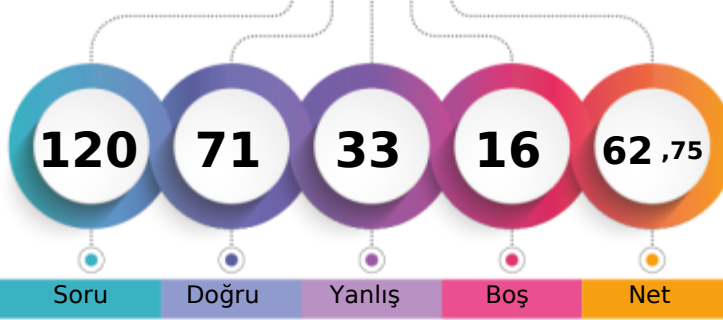

Şube	Kurum	İlçe	İl	Genel
Öğrenci Sıra No	3	22	22	276
Sınava Katılan Öğrenci Sayısı	32	287	287	596
				10817

	Soru	Doğru	Yanlış	Boş	Net	Başarı
<b>TYT Türkçe</b>	<b>30</b>	<b>17</b>	<b>13</b>	<b>0</b>	<b>13,75</b>	<b>% 46</b>
Cevap Anahtarı	A DBCBBCBACCEBEEACBEBACDEDED					
Cevaplarınız	DBCeBdaaCAbeEBdcaAeBcBAddDEDED					

	S	D	Y	B%
<b>Türkçe</b>	<b>30</b>	<b>17</b>	<b>13</b>	<b>57</b>
"Dede Korkut Hikâyeleri"ni inceler ve genel özelliklerini kavrar.	4	3	1	75
Edebiyatın tarihte ilişkisini belirler.	4	1	3	25
Türk edebiyatını dönemlere ayırır.	2	1	1	50
Türkçenin tarihi gelişimini inceler.	4	3	1	75

	Soru	Doğru	Yanlış	Boş	Net	Başarı
<b>TYT Matematik</b>	<b>30</b>	<b>16</b>	<b>4</b>	<b>10</b>	<b>15,00</b>	<b>% 50</b>
Cevap Anahtarı	A ECCDEBDBCEBBDCEADDBEDACCBBCEB					
Cevaplarınız	ECC E cBC BAd CEADDBdb CE					

	S	D	Y	B%
<b>Matematik-1</b>	<b>30</b>	<b>16</b>	<b>4</b>	<b>53</b>
Olayların gerçekleşme sayısını toplama ve çarpma yöntemlerini kullanarak hesaplar.	3	3	0	100
n çeşit nesne ile oluşturulabilecek r li dizilişlerin (permütasyonların) kaç farklı şekilde yapılabileceğini hesaplar.	12	5	2	42
n elemanlı bir kümenin r tane elemanın kaç farklı şekilde seçilebileceğini hesaplar.	10	4	2	40
Sınırlı sayıda tekrarlayan nesnelerin dizilişlerini (permütasyonlarını) açıklayarak problemler çözer.	2	2	0	100
Pascal üçgenini açıklar.	1	1	0	100
Binom açılımını yapar.	2	1	0	50

	Soru	Doğru	Yanlış	Boş	Net	Başarı
Tarih-1	10	8	2	0	7,50	% 75
Coğrafya-1	10	7	1	2	6,75	% 68
Felsefe	5	5	0	0	5,00	% 100
Din Kül. ve Ahl. Bil.	5	4	1	0	3,75	% 75
<b>TYT Sosyal</b>	<b>30</b>	<b>24</b>	<b>4</b>	<b>2</b>	<b>23,00</b>	<b>% 77</b>
Cevap Anahtarı	A CDBCEADBDDBCEDDABEBABDECEBADC					
Cevaplarınız	dDBeEADBDDbBCEDD EBABDECEaADC					

	S	D	Y	B%
<b>Tarih-1</b>	<b>10</b>	<b>8</b>	<b>2</b>	<b>80</b>
Anadolu ya yapılan Türk göçlerinin sosyokültürel etkilerini analiz eder.	2	1	1	50
Anadolu daki ilk Türk siyasi teşekküllerinin birbirleriyle ve çevre devletlerle olan ilişkilerini uzlaşma ve çatışma bağla	4	3	1	75
İslam dünyasının korunması bağlamında Türkiye Selçuklu Devleti ve Eyyubi Devleti nin Haçlılarla yaptıkları mücadele	1	1	0	100
Türklerin Anadolu ya yerleşmeye başlaması ile Türkiye Selçuklu Devleti nin yıkılışı arasındaki süreçte meydana gele	1	1	0	100
Türklerin Anadolu da devletleşme sürecini etkileyen faktörleri açıklar.	2	2	0	100
<b>Coğrafya-1</b>	<b>10</b>	<b>7</b>	<b>1</b>	<b>70</b>
Dünya nın tektonik oluşumunu açıklar.	4	2	1	50
İç kuvvetleri; yer şekillerinin oluşum sürecine etkileri açısından açıklar.	4	3	0	75
Jeolojik zamanların özelliklerini tektonik olaylarla ilişkilendirerek açıklar.	1	1	0	100
Kayaçların özellikleri ile yeryüzü şekillerinin oluşum süreçlerini ilişkilendirir.	1	1	0	100
<b>Felsefe</b>	<b>5</b>	<b>5</b>	<b>0</b>	<b>100</b>
Felsefi düşüncenin özelliklerini açıklar.	3	3	0	100
Felsefenin anlamını açıklar.	2	2	0	100
<b>Din Kül. ve Ahl. Bil.</b>	<b>5</b>	<b>4</b>	<b>1</b>	<b>80</b>
Allah inancının insan hayatındaki yeri ve önemini yorumlar.	1	1	0	100
Allah ın varlığı ve birliği konusunda akli ve nakli delilleri analiz eder.	1	0	1	0
İsim ve sıfatlarının yansımalarıyla Allah'ı tanıır.	2	2	0	100
İnsanın Allah ile iribat yollarını fark eder.	1	1	0	100

	Soru	Doğru	Yanlış	Boş	Net	Başarı
Fizik	10	1	6	3	-0,50	% 0
Kimya	10	4	5	1	2,75	% 28
Biyoloji	10	9	1	0	8,75	% 88
<b>TYT Fen</b>	<b>30</b>	<b>14</b>	<b>12</b>	<b>4</b>	<b>11,00</b>	<b>% 37</b>
Cevap Anahtarı	A ABEDCEDECBCBDCAEDEEEEAECCECED					
Cevaplarınız	be cC bec BcaCdDEEcEEEAECCECb					

	S	D	Y	B%
<b>Fizik</b>	<b>10</b>	<b>1</b>	<b>6</b>	<b>10</b>
Elektrik akımı, direnç ve potansiyel farkı kavramlarını açıklar.	2	0	2	0
Kati bir iletkenin direncinin bağlı olduğu değişkenleri analiz eder.	2	0	1	0
Elektrik Akımı, direnç ve potansiyel farkı arasındaki ilişkiyi analiz eder	5	1	2	20
<b>Kimya</b>	<b>10</b>	<b>4</b>	<b>5</b>	<b>40</b>
Kimyanın temel kanunlarını açıklar.	9	4	4	44
Mol kavramını açıklar.	1	0	1	0
<b>Biyoloji</b>	<b>10</b>	<b>9</b>	<b>1</b>	<b>90</b>
Mayozu açıklar.	9	8	1	89
Canlılarda hücre bölünmesinin gerekliliğini açıklar.	1	1	0	100



225,405 % 51,54

TEKİRDAĞ / ÇERKEZKÖY  
Trakya Anadolu Lisesi

10H - 449  
YUNUS CEM ODABAŞ

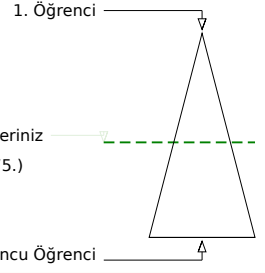
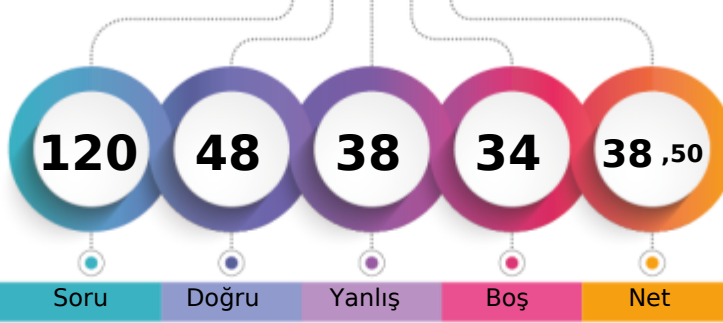

Soru Doğru Yanlış Boş Net

Şube Kurum İlçe İl Genel

Öğrenci Sıra No 24 186 186 472 5575 % 51,54

Sınava Katılan Öğrenci Sayısı 32 287 287 596 10817

		Soru	Doğru	Yanlış	Boş	Net	Başarı
<b>TYT Türkçe</b>		30	14	12	4	11,00	% 37
Cevap Anahtarı	A	DBCDBBCBACCEBEEACBEBACDDEDED					
Cevaplarınız		baCaBadBCAC BdEaAbeEcAC a aED					

S	D	Y	B%
30	14	12	47
16	6	6	38
4	1	3	25
4	3	1	75
2	1	1	50
4	3	1	75

\*Dede Korkut Hikâyeleri'ni inceler ve genel özelliklerini kavrar.  
Edebiyatın tarihte ilişkisini belirler.  
Türk edebiyatını dönemlere ayırır.  
Türkçenin tarihi gelişimini inceler.

		Soru	Doğru	Yanlış	Boş	Net	Başarı
<b>TYT Matematik</b>		30	9	7	14	7,25	% 24
Cevap Anahtarı	A	ECCDEBDBCEBABDCEADDBEDACCBBCEB					
Cevaplarınız		ECbDEacBCaBc a dDD					

S	D	Y	B%
30	9	7	30
3	2	1	67
12	4	4	33
10	3	1	30
2	0	1	0
1	0	0	0
2	0	0	0

**Matematik-1**  
Olayların gerçekleşme sayısını toplama ve çarpma yöntemlerini kullanarak hesaplar.  
n çeşit nesne ile oluşturulabilecek r li dizilişlerin (permütasyonların) kaç farklı şekilde yapılabileceğini hesaplar.  
n elemanlı bir kümenin r tane elemanın kaç farklı şekilde seçilebileceğini hesaplar.  
Sınırlı sayıda tekrarlayan nesnelerin dizilişlerini (permütasyonlarını) açıklayarak problemler çözer.  
Pascal üçgenini açıklar.  
Binom açılımını yapar.

Soru	Doğru	Yanlış	Boş	Net	Başarı	
Tarih-1	10	5	5	0	3,75 % 38	
Coğrafya-1	10	4	2	4	3,50 % 35	
Felsefe	5	5	0	0	5,00 % 100	
Din Kül. ve Ahl. Bil.	5	4	1	0	3,75 % 75	
<b>TYT Sosyal</b>	<b>30</b>	<b>18</b>	<b>8</b>	<b>4</b>	<b>16,00 % 53</b>	
Cevap Anahtarı	A	CDBCEADBDDBCEDDABEBABDECEBADC				
Cevaplarınız		eDeeEAeBdCd b D dEBABDECEBAbC				

S	D	Y	B%
10	5	5	50
2	1	1	50
4	2	2	50
1	1	0	100
1	0	1	0
2	1	1	50
2	1	1	50
4	1	2	25
4	2	0	50
1	0	0	0
1	1	0	100
5	5	0	100
3	3	0	100
2	2	0	100
5	4	1	80
1	1	0	100
1	1	0	100
2	1	1	50
1	1	0	100

**Tarih-1**  
Anadolu ya yapılan Türk göçlerinin sosyokültürel etkilerini analiz eder.  
Anadolu daki ilk Türk siyasi teşekküllerinin birbirleriyle ve çevre devletlerle olan ilişkilerini uzlaşma ve çatışma bağla  
İslam dünyasının korunması bağlamında Türkiye Selçuklu Devleti ve Eyyubi Devleti nin Haçlılarla yaptıkları mücadele  
Türklerin Anadolu ya yerleşmeye başlaması ile Türkiye Selçuklu Devleti nin yıkılışı arasındaki süreçte meydana gele  
Türklerin Anadolu da devletleşme sürecini etkileyen faktörleri açıklar.

**Coğrafya-1**  
Dünya nın tektonik oluşumunu açıklar.  
İç kuvvetleri; yer şekillerinin oluşum sürecine etkileri açısından açıklar.  
Jeolojik zamanların özelliklerini tektonik olaylarla ilişkilendirerek açıklar.  
Kayaçların özellikleri ile yeryüzü şekillerinin oluşum süreçlerini ilişkilendirir.

**Felsefe**  
Felsefi düşüncenin özelliklerini açıklar.  
Felsefenin anlamını açıklar.

**Din Kül. ve Ahl. Bil.**  
Allah inancının insan hayatındaki yeri ve önemini yorumlar.  
Allah ın varlığı ve birliği konusunda akli ve nakli delilleri analiz eder.  
İsim ve sıfatlarının yansımalarıyla Allah'ı tanıır.  
İnsanın Allah ile iribat yollarını fark eder.

Soru	Doğru	Yanlış	Boş	Net	Başarı	
Fizik	10	1	8	1	-1,00 % 0	
Kimya	10	0	0	10	0,00 % 0	
Biyoloji	10	6	3	1	5,25 % 53	
<b>TYT Fen</b>	<b>30</b>	<b>7</b>	<b>11</b>	<b>12</b>	<b>4,25 % 14</b>	
Cevap Anahtarı	A	ABEDCEDECBCBDCAEDEEEEAACAECCECD				
Cevaplarınız		baEcb baeE E AdAEbCEb				

S	D	Y	B%
10	1	8	10
2	0	2	0
2	1	1	50
5	0	4	0
1	0	1	0
10	0	0	0
9	0	0	0
1	0	0	0
10	6	3	60
9	6	2	67
1	0	1	0

**Fizik**  
Elektrik akımı, direnç ve potansiyel farkı kavramlarını açıklar.  
Kati bir iletkenin direncinin bağlı olduğu değişkenleri analiz eder.  
Elektrik Akımı, direnç ve potansiyel farkı arasındaki ilişkiyi analiz eder

**Kimya**  
Kimyanın temel kanunlarını açıklar.  
Mol kavramını açıklar.

**Biyoloji**  
Mayozu açıklar.  
Canlılarda hücre bölünmesinin gerekliliğini açıklar.

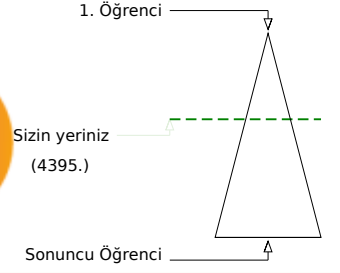
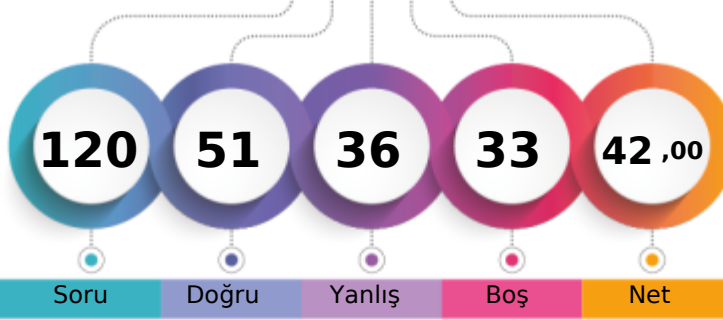

Şube	Kurum	İlçe	İl	Genel
Öğrenci Sıra No	6	113	113	394
Sınava Katılan Öğrenci Sayısı	32	287	287	596
				10817
				% 40,63

	Soru	Doğru	Yanlış	Boş	Net	Başarı
<b>TYT Türkçe</b>	30	12	14	4	8,50	% 28
Cevap Anahtarı	A	DBCDBBCBACCEBEEACBEBACDDEDED				
Cevaplarınız		DBdeBaddbACedBbEdeddeBAaC D				

	S	D	Y	B%
<b>Türkçe</b>	30	12	14	40
"Dede Korkut Hikâyeleri"ni inceler ve genel özelliklerini kavrar.	4	2	2	50
Edebiyatın tarihte ilişkisini belirler.	4	1	3	25
Türk edebiyatını dönemlere ayırır.	2	1	1	50
Türkçenin tarihi gelişimini inceler.	4	3	1	75

	Soru	Doğru	Yanlış	Boş	Net	Başarı
<b>TYT Matematik</b>	30	17	6	7	15,50	% 52
Cevap Anahtarı	A	ECCDEBDBCEBABDCEADDDBEDACCBCEB				
Cevaplarınız		ECb EaDBCABABDCEADD aaAd E				

	S	D	Y	B%
<b>Matematik-1</b>	30	17	6	57
Olayların gerçekleşme sayısını toplama ve çarpma yöntemlerini kullanarak hesaplar.	3	2	1	67
n çeşit nesne ile oluşturulabilecek r li dizilişlerin (permütasyonların) kaç farklı şekilde yapılabileceğini hesaplar.	12	8	2	67
n elemanlı bir kümenin r tane elemanın kaç farklı şekilde seçilebileceğini hesaplar.	10	4	3	40
Sınırlı sayıda tekrarlayan nesnelerin dizilişlerini (permütasyonlarını) açıklayarak problemler çözer.	2	2	0	100
Pascal üçgenini açıklar.	1	0	0	0
Binom açılımını yapar.	2	1	0	50

	Soru	Doğru	Yanlış	Boş	Net	Başarı
Tarih-1	10	7	3	0	6,25	% 63
Coğrafya-1	10	1	2	7	0,50	% 5
Felsefe	5	4	1	0	3,75	% 75
Din Kül. ve Ahl. Bil.	5	3	2	0	2,50	% 50
<b>TYT Sosyal</b>	30	15	8	7	13,00	% 43
Cevap Anahtarı	A	CDBCEADBDDBCEDDABEBABDECEBADC				
Cevaplarınız		CDaedADBDD b c E ABDbCdBAcC				

	S	D	Y	B%
<b>Tarih-1</b>	10	7	3	70
Anadolu ya yapılan Türk göçlerinin sosyokültürel etkilerini analiz eder.	2	2	0	100
Anadolu daki ilk Türk siyasi teşekküllerinin birbirleriyle ve çevre devletlerle olan ilişkilerini uzlaşma ve çatışma bağla	4	1	3	25
İslam dünyasının korunması bağlamında Türkiye Selçuklu Devleti ve Eyyubi Devleti nin Haçlılarla yaptıkları mücadele	1	1	0	100
Türklerin Anadolu ya yerleşmeye başlaması ile Türkiye Selçuklu Devleti nin yıkılışı arasındaki süreçte meydana gele	1	1	0	100
Türklerin Anadolu da devletleşme sürecini etkileyen faktörleri açıklar.	2	2	0	100
<b>Coğrafya-1</b>	10	1	2	10
Dünya nın tektonik oluşumunu açıklar.	4	0	1	0
İç kuvvetleri; yer şekillerinin oluşum sürecine etkileri açısından açıklar.	4	1	0	25
Jeolojik zamanların özelliklerini tektonik olaylarla ilişkilendirerek açıklar.	1	0	0	0
Kayaçların özellikleri ile yeryüzü şekillerinin oluşum süreçlerini ilişkilendirir.	1	0	1	0
<b>Felsefe</b>	5	4	1	80
Felsefi düşüncenin özelliklerini açıklar.	3	2	1	67
Felsefenin anlamını açıklar.	2	2	0	100
<b>Din Kül. ve Ahl. Bil.</b>	5	3	2	60
Allah inancının insan hayatındaki yeri ve önemini yorumlar.	1	0	1	0
Allah ın varlığı ve birliği konusunda akli ve nakli delilleri analiz eder.	1	1	0	100
İsim ve sıfatlarının yansımalarıyla Allah'ı tanıır.	2	1	1	50
İnsanın Allah ile iribat yollarını fark eder.	1	1	0	100

	Soru	Doğru	Yanlış	Boş	Net	Başarı
Fizik	10	2	4	4	1,00	% 10
Kimya	10	0	0	10	0,00	% 0
Biyoloji	10	5	4	1	4,00	% 40
<b>TYT Fen</b>	30	7	8	15	5,00	% 17
Cevap Anahtarı	A	ABEDCEDECBCBDCAEDEEEEEACAECCECD				
Cevaplarınız		d c E aeB E ACAddaEa				

	S	D	Y	B%
<b>Fizik</b>	10	2	4	20
Elektrik akımı, direnç ve potansiyel farkı kavramlarını açıklar.	2	0	1	0
Kati bir iletkenin direncinin bağlı olduğu değişkenleri analiz eder.	2	0	1	0
Elektrik Akımı, direnç ve potansiyel farkı arasındaki ilişkiyi analiz eder	5	1	2	20
<b>Kimya</b>	10	0	0	0
Kimyanın temel kanunlarını açıklar.	9	0	0	0
Mol kavramını açıklar.	1	0	0	0
<b>Biyoloji</b>	10	5	4	50
Mayozu açıklar.	9	5	3	56
Canlılarda hücre bölünmesinin gerekliliğini açıklar.	1	0	1	0

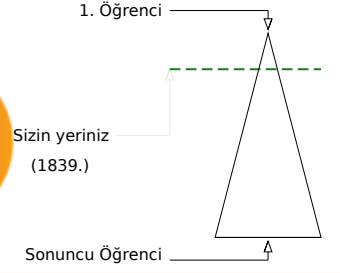
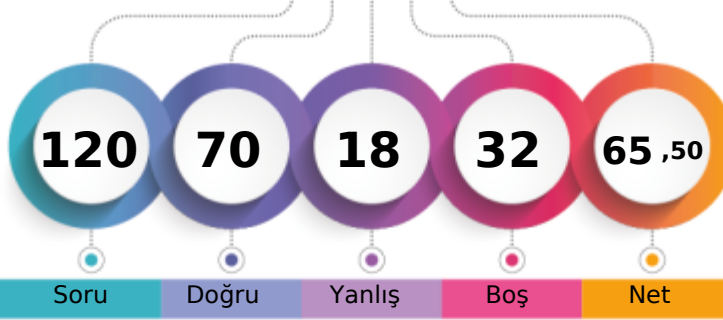

Şube	Kurum	İlçe	İl	Genel
Öğrenci Sıra No	1	11	246	1839 % 17,00
Sınava Katılan Öğrenci Sayısı	32	287	596	10817

	Soru	Doğru	Yanlış	Boş	Net	Başarı
<b>TYT Türkçe</b>	<b>30</b>	<b>24</b>	<b>4</b>	<b>2</b>	<b>23,00</b>	<b>% 77</b>
Cevap Anahtarı	B	BCDBDBCCABCECEBEACEEBABCDCEDE				
Cevaplarınız	BaD	DaCCAB	ECbBEACaEBABCDCEDE			

	S	D	Y	B%
<b>Türkçe</b>	<b>30</b>	<b>24</b>	<b>4</b>	<b>80</b>
"Dede Korkut Hikâyeleri"ni inceler ve genel özelliklerini kavrar.	4	4	0	100
Edebiyatın tarihle ilişkisini belirler.	4	3	1	75
Türk edebiyatını dönemlere ayırır.	16	14	2	88
Türkçenin tarihi gelişimini inceler.	4	3	0	75

	Soru	Doğru	Yanlış	Boş	Net	Başarı
<b>TYT Matematik</b>	<b>30</b>	<b>15</b>	<b>6</b>	<b>9</b>	<b>13,50</b>	<b>% 45</b>
Cevap Anahtarı	B	CEDECDBBBACEBCDDDEAEBCACBCBBE				
Cevaplarınız	eEDEDa	B	Cac	CCDDDEA	DB A C d	

	S	D	Y	B%
<b>Matematik-1</b>	<b>30</b>	<b>15</b>	<b>6</b>	<b>50</b>
Olayların gerçekleşme sayısını toplama ve çarpma yöntemlerini kullanarak hesaplar.	3	1	2	33
n çeşit nesne ile oluşturulabilecek r li dizilişlerin (permütasyonların) kaç farklı şekilde yapılabileceğini hesaplar.	12	5	2	42
n elemanlı bir kümenin r tane elemanın kaç farklı şekilde seçilebileceğini hesaplar.	10	6	1	60
Sınırlı sayıda tekrarlayan nesnelerin dizilişlerini (permütasyonlarını) açıklayarak problemler çözer.	2	2	0	100
Pascal üçgenini açıklar.	1	1	0	100
Binom açılımını yapar.	2	0	1	0

	Soru	Doğru	Yanlış	Boş	Net	Başarı
Tarih-1	10	7	1	2	6,75	% 68
Coğrafya-1	10	3	1	6	2,75	% 28
Felsefe	5	4	0	1	4,00	% 80
Din Kül. ve Ahl. Bil.	5	4	1	0	3,75	% 75
<b>TYT Sosyal</b>	<b>30</b>	<b>18</b>	<b>3</b>	<b>9</b>	<b>17,25</b>	<b>% 58</b>
Cevap Anahtarı	B	BCCDAEDBDDDDCEAEBBADBECECAD				
Cevaplarınız	e	CDA	DBDD	aC	E	BADBE BbCAD

	S	D	Y	B%
<b>Tarih-1</b>	<b>10</b>	<b>7</b>	<b>1</b>	<b>70</b>
Anadolu daki ilk Türk siyasi teşekküllerinin birbirleriyle ve çevre devletlerle olan ilişkilerini uzlaşma ve çatışma bağla	4	1	1	25
Anadolu ya yapılan Türk göçlerinin sosyokültürel etkilerini analiz eder.	2	2	0	100
İslam dünyasının korunması bağlamında Türkiye Selçuklu Devleti ve Eyyubi Devleti nin Haçlılarla yaptıkları mücadeleyi	1	1	0	100
Türklerin Anadolu ya yerleşmeye başlaması ile Türkiye Selçuklu Devleti nin yıkılışı arasındaki süreçte meydana gele	1	1	0	100
Türklerin Anadolu da devletleşme sürecini etkileyen faktörleri açıklar.	2	2	0	100
<b>Coğrafya-1</b>	<b>10</b>	<b>3</b>	<b>1</b>	<b>30</b>
İç kuvvetleri; yer şekillerinin oluşum sürecine etkileri açısından açıklar.	4	2	0	50
Dünya nın tektonik oluşumunu açıklar.	4	1	1	25
Kayaçların özellikleri ile yeryüzü şekillerinin oluşum süreçlerini ilişkilendirir.	1	0	0	0
Jeolojik zamanların özelliklerini tektonik olaylarla ilişkilendirerek açıklar.	1	0	0	0
<b>Felsefe</b>	<b>5</b>	<b>4</b>	<b>0</b>	<b>80</b>
Felsefi düşüncenin özelliklerini açıklar.	3	3	0	100
Felsefenin anlamını açıklar.	2	1	0	50
<b>Din Kül. ve Ahl. Bil.</b>	<b>5</b>	<b>4</b>	<b>1</b>	<b>80</b>
Allah ın varlığı ve birliği konusunda akli ve nakli delilleri analiz eder.	1	1	0	100
Allah inancının insan hayatındaki yeri ve önemini yorumlar.	1	0	1	0
İnsanın Allah ile irtibat yollarını fark eder.	1	1	0	100
İsim ve sıfatlarının yansımalarıyla Allah'ı tanıır.	2	2	0	100

	Soru	Doğru	Yanlış	Boş	Net	Başarı
Fizik	10	7	2	1	6,50	% 65
Kimya	10	2	2	6	1,50	% 15
Biyoloji	10	4	1	5	3,75	% 38
<b>TYT Fen</b>	<b>30</b>	<b>13</b>	<b>5</b>	<b>12</b>	<b>11,75</b>	<b>% 39</b>
Cevap Anahtarı	B	EABEDDCCEBCCDAEDEEECEAAACEDEC				
Cevaplarınız	E	ABEDDC	d	B	cc	E C AAC a

	S	D	Y	B%
<b>Fizik</b>	<b>10</b>	<b>7</b>	<b>2</b>	<b>70</b>
Katı bir iletkenin direncinin bağlı olduğu değişkenleri analiz eder.	2	2	0	100
Elektrik akımı, direnç ve potansiyel farkı kavramlarını açıklar.	2	2	0	100
Elektrik Akımı, direnç ve potansiyel farkı arasındaki ilişkiyi analiz eder	5	3	2	60
<b>Kimya</b>	<b>10</b>	<b>2</b>	<b>2</b>	<b>20</b>
Kimyanın temel kanunlarını açıklar.	9	2	2	22
Mol kavramını açıklar.	1	0	0	0
<b>Biyoloji</b>	<b>10</b>	<b>4</b>	<b>1</b>	<b>40</b>
Mayozu açıklar.	9	3	1	33
Canlılarda hücre bölünmesinin gerekliliğini açıklar.	1	1	0	100



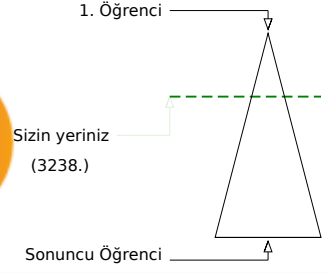
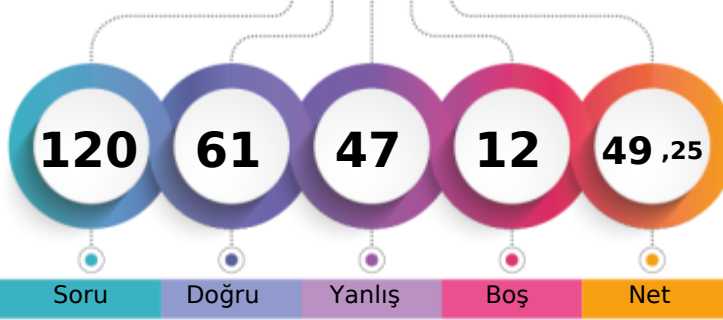

Şube	Kurum	İlçe	İl	Genel
Öğrenci Sıra No	4	54	326	3238 % 29,93
Sınava Katılan Öğrenci Sayısı	32	287	596	10817

	Soru	Doğru	Yanlış	Boş	Net	Başarı
<b>TYT Türkçe</b>	<b>30</b>	<b>19</b>	<b>11</b>	<b>0</b>	<b>16,25</b>	<b>% 54</b>
Cevap Anahtarı	A DBCDBBCACCEBEEACBEBACDEDED					
Cevaplarınız	DaCedaCBeAdCEBdEaACBdBcCCDaDED					

	S	D	Y	B%
<b>Türkçe</b>	<b>30</b>	<b>19</b>	<b>11</b>	<b>63</b>
"Dede Korkut Hikâyeleri"ni inceler ve genel özelliklerini kavrar.	4	2	2	50
Edebiyatın tarihte ilişkisini belirler.	4	3	1	75
Türk edebiyatını dönemlere ayırır.	2	0	2	0
Türkçenin tarihi gelişimini inceler.	4	3	1	75

	Soru	Doğru	Yanlış	Boş	Net	Başarı
<b>TYT Matematik</b>	<b>30</b>	<b>17</b>	<b>9</b>	<b>4</b>	<b>14,75</b>	<b>% 49</b>
Cevap Anahtarı	A ECCDEBDBCEBABDCEADDBEDACCBCEB					
Cevaplarınız	ECdDEaabcAB BDCEADDeD AaC cCd					

	S	D	Y	B%
<b>Matematik-1</b>	<b>30</b>	<b>17</b>	<b>9</b>	<b>57</b>
Olayların gerçekleşme sayısını toplama ve çarpma yöntemlerini kullanarak hesaplar.	3	2	1	67
n çeşit nesne ile oluşturulabilecek r li dizilişlerin (permütasyonların) kaç farklı şekilde yapılabileceğini hesaplar.	12	8	3	67
n elemanlı bir kümenin r tane elemanın kaç farklı şekilde seçilebileceğini hesaplar.	10	4	4	40
Sınırlı sayıda tekrarlayan nesnelerin dizilişlerini (permütasyonlarını) açıklayarak problemler çözer.	2	2	0	100
Pascal üçgenini açıklar.	1	1	0	100
Binom açılımını yapar.	2	0	1	0

	Soru	Doğru	Yanlış	Boş	Net	Başarı
Tarih-1	10	6	4	0	5,00	% 50
Coğrafya-1	10	5	4	1	4,00	% 40
Felsefe	5	3	2	0	2,50	% 50
Din Kül. ve Ahl. Bil.	5	4	1	0	3,75	% 75
<b>TYT Sosyal</b>	<b>30</b>	<b>18</b>	<b>11</b>	<b>1</b>	<b>15,25</b>	<b>% 51</b>
Cevap Anahtarı	A CDBCEADBDDBCEDDABEBABDECEBADC					
Cevaplarınız	dDceEADcDDDca DadBEBABDbBEBACc					

	S	D	Y	B%
<b>Tarih-1</b>	<b>10</b>	<b>6</b>	<b>4</b>	<b>60</b>
Anadolu ya yapılan Türk göçlerinin sosyokültürel etkilerini analiz eder.	2	1	1	50
Anadolu daki ilk Türk siyasi teşekküllerinin birbirleriyle ve çevre devletlerle olan ilişkilerini uzlaşma ve çatışma bağla	4	2	2	50
İslam dünyasının korunması bağlamında Türkiye Selçuklu Devleti ve Eyyubi Devleti nin Haçlılarla yaptıkları mücadele	1	1	0	100
Türklerin Anadolu ya yerleşmeye başlaması ile Türkiye Selçuklu Devleti nin yıkılışı arasındaki süreçte meydana gele	1	1	0	100
Türklerin Anadolu da devletleşme sürecini etkileyen faktörleri açıklar.	2	1	1	50
<b>Coğrafya-1</b>	<b>10</b>	<b>5</b>	<b>4</b>	<b>50</b>
Dünya nın tektonik oluşumunu açıklar.	4	2	2	50
İç kuvvetleri; yer şekillerinin oluşum sürecine etkileri açısından açıklar.	4	2	2	50
Jeolojik zamanların özelliklerini tektonik olaylarla ilişkilendirerek açıklar.	1	0	0	0
Kayaçların özellikleri ile yeryüzü şekillerinin oluşum süreçlerini ilişkilendirir.	1	1	0	100
<b>Felsefe</b>	<b>5</b>	<b>3</b>	<b>2</b>	<b>60</b>
Felsefi düşüncenin özelliklerini açıklar.	3	2	1	67
Felsefenin anlamını açıklar.	2	1	1	50
<b>Din Kül. ve Ahl. Bil.</b>	<b>5</b>	<b>4</b>	<b>1</b>	<b>80</b>
Allah inancının insan hayatındaki yeri ve önemini yorumlar.	1	1	0	100
Allah ın varlığı ve birliği konusunda akli ve nakli delilleri analiz eder.	1	1	0	100
İsim ve sıfatlarının yansımalarıyla Allah'ı tanıır.	2	1	1	50
İnsanın Allah ile iribat yollarını fark eder.	1	1	0	100

	Soru	Doğru	Yanlış	Boş	Net	Başarı
Fizik	10	3	5	2	1,75	% 18
Kimya	10	0	7	3	-1,75	% 0
Biyoloji	10	4	4	2	3,00	% 30
<b>TYT Fen</b>	<b>30</b>	<b>7</b>	<b>16</b>	<b>7</b>	<b>3,00</b>	<b>% 10</b>
Cevap Anahtarı	A ABEDCEDECBCBDCAEDEEEEAACECCED					
Cevaplarınız	e dD EDcda aba abbc E dCABCa c					

	S	D	Y	B%
<b>Fizik</b>	<b>10</b>	<b>3</b>	<b>5</b>	<b>30</b>
Elektrik akımı, direnç ve potansiyel farkı kavramlarını açıklar.	2	0	1	0
Kati bir iletkenin direncinin bağlı olduğu değişkenleri analiz eder.	2	1	1	50
Elektrik Akımı, direnç ve potansiyel farkı arasındaki ilişkiyi analiz eder	5	2	2	40
<b>Kimya</b>	<b>10</b>	<b>0</b>	<b>7</b>	<b>0</b>
Kimyanın temel kanunlarını açıklar.	9	0	7	0
Mol kavramını açıklar.	1	0	0	0
<b>Biyoloji</b>	<b>10</b>	<b>4</b>	<b>4</b>	<b>40</b>
Mayozu açıklar.	9	3	4	33
Canlılarda hücre bölünmesinin gerekliliğini açıklar.	1	1	0	100

VAF 10 SINIF 1



0,000

% 96,41

TEKİRDAĞ / ÇERKEZKÖY  
Trakya Anadolu Lisesi

10İ - 600  
DUMAN PENAS I

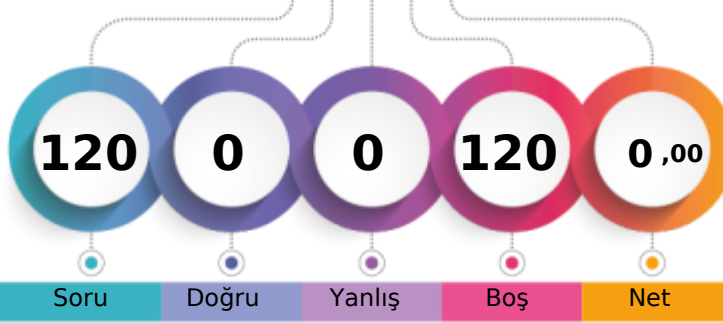

1. Öğrenci

Sizin yeriniz  
(10429.)

Sonuncu Öğrenci

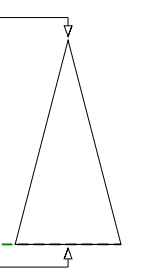

Soru Doğru Yanlış Boş Net

Şube Kurum İlçe İl Genel

Öğrenci Sıra No 32 286 286 593 10429 % 96,41

Sınava Katılan Öğrenci Sayısı 32 287 287 596 10817

		Soru	Doğru	Yanlış	Boş	Net	Başarı
<b>TYT Türkçe</b>		30	0	0	30	0,00	% 0
Cevap Anahtarı	B	BCDBDBCCABCECEBEACEEBABCDCEDE					
Cevaplarınız							

		Soru	Doğru	Yanlış	Boş	Net	Başarı
<b>TYT Matematik</b>		30	0	0	30	0,00	% 0
Cevap Anahtarı	B	CEDECDBBBACEBCDDDEAEDBCACBCBBE					
Cevaplarınız							

		Soru	Doğru	Yanlış	Boş	Net	Başarı
<b>TYT Sosyal</b>		30	0	0	30	0,00	% 0
Cevap Anahtarı	B	BCCDAEDBDDDDCEAEBBADBECBECAD					
Cevaplarınız							

		Soru	Doğru	Yanlış	Boş	Net	Başarı
<b>TYT Fen</b>		30	0	0	30	0,00	% 0
Cevap Anahtarı	B	EABEDDCCEBBCCDAEDEEECEAAACEDEC					
Cevaplarınız							

TEKİRDAĞ / ÇERKEZKÖY  
Trakya Anadolu Lisesi

10İ - 233  
EGE SUBAŞI

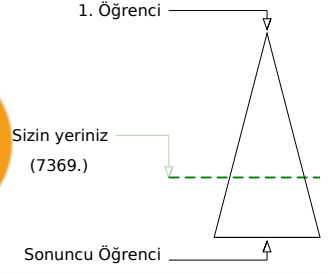
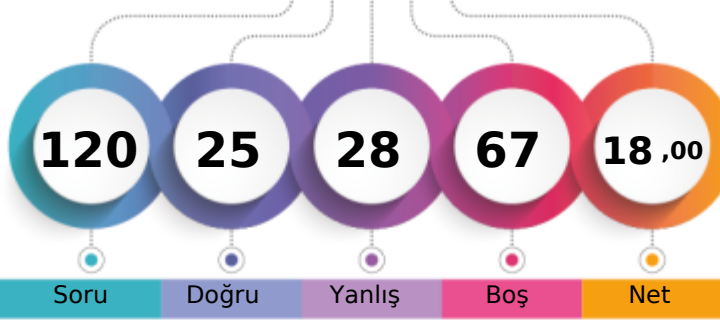

Şube	Kurum	İlçe	İl	Genel
Öğrenci Sıra No	24	257	257	551
Sınava Katılan Öğrenci Sayısı	32	287	287	596
				7369 % 68,12
				10817

	Soru	Doğru	Yanlış	Boş	Net	Başarı
<b>TYT Türkçe</b>	30	11	12	7	8,00	% 27
Cevap Anahtarı	A	DBCDBBCBACCEBEEACBEBACDEDED				
Cevaplarınız		DdCeB daCA ced abaB c dCD DED				

	S	D	Y	B%
<b>Türkçe</b>	30	11	12	37
"Dede Korkut Hikâyeleri"ni inceler ve genel özelliklerini kavrar.	4	1	2	25
Edebiyatın tarihte ilişkisini belirler.	4	1	2	25
Türk edebiyatını dönemlere ayırır.	2	1	1	50
Türkçenin tarihi gelişimini inceler.	4	1	2	25

	Soru	Doğru	Yanlış	Boş	Net	Başarı
<b>TYT Matematik</b>	30	13	8	9	11,00	% 37
Cevap Anahtarı	A	ECCDEBDBCEBBDCEADDBEDACCBCEB				
Cevaplarınız		ECCDDacBCbd c CEADb EDaa				

	S	D	Y	B%
<b>Matematik-1</b>	30	13	8	43
Olayların gerçekleşme sayısını toplama ve çarpma yöntemlerini kullanarak hesaplar.	3	3	0	100
n çeşit nesne ile oluşturulabilecek r li dizilişlerin (permütasyonların) kaç farklı şekilde yapılabileceğini hesaplar.	12	3	6	25
n elemanlı bir kümenin r tane elemanın kaç farklı şekilde seçilebileceğini hesaplar.	10	5	2	50
Sınırlı sayıda tekrarlayan nesnelerin dizilişlerini (permütasyonlarını) açıklayarak problemler çözer.	2	2	0	100
Pascal üçgenini açıklar.	1	0	0	0
Binom açılımını yapar.	2	0	0	0

	Soru	Doğru	Yanlış	Boş	Net	Başarı
<b>Tarih-1</b>	10	1	0	9	1,00	% 10
<b>Coğrafya-1</b>	10	0	0	10	0,00	% 0
<b>Felsefe</b>	5	0	0	5	0,00	% 0
<b>Din Kül. ve Ahl. Bil.</b>	5	0	0	5	0,00	% 0
<b>TYT Sosyal</b>	30	1	0	29	1,00	% 3
Cevap Anahtarı	A	CDBCEADBDDDBCEDDABEBABDECEBADC				
Cevaplarınız		C				

	S	D	Y	B%
<b>Tarih-1</b>	10	1	0	10
Anadolu ya yapılan Türk göçlerinin sosyokültürel etkilerini analiz eder.	2	1	0	50
Anadolu daki ilk Türk siyasi teşekküllerinin birbirleriyle ve çevre devletlerle olan ilişkilerini uzlaşma ve çatışma bağla	4	0	0	0
İslam dünyasının korunması bağlamında Türkiye Selçuklu Devleti ve Eyyubi Devleti nin Haçlılarla yaptıkları mücadele	1	0	0	0
Türklerin Anadolu ya yerleşmeye başlaması ile Türkiye Selçuklu Devleti nin yıkılışı arasındaki süreçte meydana gele	1	0	0	0
Türklerin Anadolu da devletleşme sürecini etkileyen faktörleri açıklar.	2	0	0	0
<b>Coğrafya-1</b>	10	0	0	0
Dünya nın tektonik oluşumunu açıklar.	4	0	0	0
İç kuvvetleri; yer şekillerinin oluşum sürecine etkileri açısından açıklar.	4	0	0	0
Jeolojik zamanların özelliklerini tektonik olaylarla ilişkilendirerek açıklar.	1	0	0	0
Kayaçların özellikleri ile yeryüzü şekillerinin oluşum süreçlerini ilişkilendirir.	1	0	0	0
<b>Felsefe</b>	5	0	0	0
Felsefi düşüncenin özelliklerini açıklar.	3	0	0	0
Felsefenin anlamını açıklar.	2	0	0	0
<b>Din Kül. ve Ahl. Bil.</b>	5	0	0	0
Allah inancının insan hayatındaki yeri ve önemini yorumlar.	1	0	0	0
Allah ın varlığı ve birliği konusunda akli ve nakli delilleri analiz eder.	1	0	0	0
İsim ve sıfatlarının yansımalarıyla Allah'ı tanıır.	2	0	0	0
İnsanın Allah ile iribat yollarını fark eder.	1	0	0	0

	Soru	Doğru	Yanlış	Boş	Net	Başarı
<b>Fizik</b>	10	0	8	2	-2,00	% 0
<b>Kimya</b>	10	0	0	10	0,00	% 0
<b>Biyoloji</b>	10	0	0	10	0,00	% 0
<b>TYT Fen</b>	30	0	8	22	-2,00	% 0
Cevap Anahtarı	A	ABEDCEDECBCBDCAEDEEEEAECACCECCD				
Cevaplarınız		dcdbab ad				

	S	D	Y	B%
<b>Fizik</b>	10	0	8	0
Elektrik akımı, direnç ve potansiyel farkı kavramlarını açıklar.	2	0	2	0
Kati bir iletkenin direncinin bağlı olduğu değişkenleri analiz eder.	2	0	2	0
Elektrik Akımı, direnç ve potansiyel farkı arasındaki ilişkiyi analiz eder	5	0	4	0
<b>Kimya</b>	10	0	0	0
Kimyanın temel kanunlarını açıklar.	9	0	0	0
Mol kavramını açıklar.	1	0	0	0
<b>Biyoloji</b>	10	0	0	0
Mayozu açıklar.	9	0	0	0
Canlılarda hücre bölünmesinin gerekliliğini açıklar.	1	0	0	0

TEKİRDAĞ / ÇERKEZKÖY  
Trakya Anadolu Lisesi

10İ - 611  
ERDEM KULA

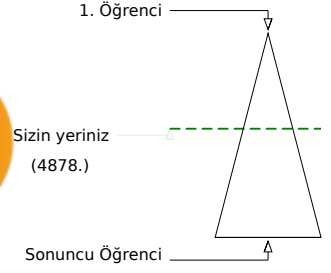
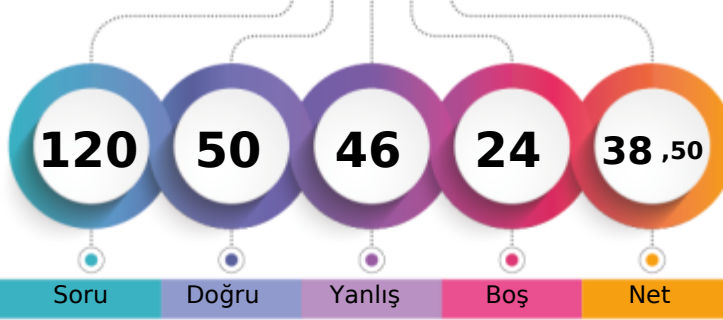

Şube	Kurum	İlçe	İl	Genel
Öğrenci Sıra No	9	141	141	4878 % 45,10
Sınava Katılan Öğrenci Sayısı	32	287	287	10817

Soru	Doğru	Yanlış	Boş	Net	Başarı	
<b>TYT Türkçe</b>	<b>30</b>	<b>20</b>	<b>10</b>	<b>0</b>	<b>17,50</b>	<b>% 58</b>
Cevap Anahtarı	B BCDBDBCCABCECEBEACEEBAABCDCEDE					
Cevaplarınız	BCDBBeCCABdECcBEACEbdbcDedDDE					

S	D	Y	B%	
<b>Türkçe</b>	<b>30</b>	<b>20</b>	<b>10</b>	<b>67</b>
"Dede Korkut Hikâyeleri"ni inceler ve genel özelliklerini kavrar.	4	2	2	50
Edebiyatın tarihle ilişkisini belirler.	4	2	2	50
Türk edebiyatını dönemlere ayırır.	16	12	4	75
Türkçenin tarihi gelişimini inceler.	4	2	2	50

Soru	Doğru	Yanlış	Boş	Net	Başarı	
<b>TYT Matematik</b>	<b>30</b>	<b>11</b>	<b>14</b>	<b>5</b>	<b>7,50</b>	<b>% 25</b>
Cevap Anahtarı	B CEDECDBBBACEBCDDDEAEDBCACBCBBE					
Cevaplarınız	CEDECceB eecB cDcEAacBb eddc					

S	D	Y	B%	
<b>Matematik-1</b>	<b>30</b>	<b>11</b>	<b>14</b>	<b>37</b>
Olayların gerçekleşme sayısını toplama ve çarpma yöntemlerini kullanarak hesaplar.	3	3	0	100
n çeşit nesne ile oluşturulabilecek r li dizilişlerin (permütasyonların) kaç farklı şekilde yapılabileceğini hesaplar.	12	4	5	33
n elemanlı bir kümenin r tane elemanın kaç farklı şekilde seçilebileceğini hesaplar.	10	2	7	20
Sınırlı sayıda tekrarlayan nesnelerin dizilişlerini (permütasyonlarını) açıklayarak problemler çözer.	2	2	0	100
Pascal üçgenini açıklar.	1	0	1	0
Binom açılımını yapar.	2	0	1	0

Soru	Doğru	Yanlış	Boş	Net	Başarı	
Tarih-1	10	8	2	0	7,50	% 75
Coğrafya-1	10	3	6	1	1,50	% 15
Felsefe	5	2	3	0	1,25	% 25
Din Kül. ve Ahl. Bil.	5	3	2	0	2,50	% 50
<b>TYT Sosyal</b>	<b>30</b>	<b>16</b>	<b>13</b>	<b>1</b>	<b>12,75</b>	<b>% 43</b>
Cevap Anahtarı	B BCCDAEDBDDDDCEAEBBADBECECAD					
Cevaplarınız	deCDAEDBDDcaDbCcdEd ADacBbaCAa					

S	D	Y	B%	
<b>Tarih-1</b>	<b>10</b>	<b>8</b>	<b>2</b>	<b>80</b>
Anadolu daki ilk Türk siyasi teşekküllerinin birbirleriyle ve çevre devletlerle olan ilişkilerini uzlaşma ve çatışma bağla	4	2	2	50
Anadolu ya yapılan Türk göçlerinin sosyokültürel etkilerini analiz eder.	2	2	0	100
İslam dünyasının korunması bağlamında Türkiye Selçuklu Devleti ve Eyyubi Devleti nin Haçlılarla yaptıkları mücadeleyi	1	1	0	100
Türklerin Anadolu ya yerleşmeye başlaması ile Türkiye Selçuklu Devleti nin yıkılışı arasındaki süreçte meydana gele	1	1	0	100
Türklerin Anadolu da devletleşme sürecini etkileyen faktörleri açıklar.	2	2	0	100
<b>Coğrafya-1</b>	<b>10</b>	<b>3</b>	<b>6</b>	<b>30</b>
İç kuvvetleri; yer şekillerinin oluşum sürecine etkileri açısından açıklar.	4	1	2	25
Dünya nın tektonik oluşumunu açıklar.	4	1	3	25
Kayaçların özellikleri ile yeryüzü şekillerinin oluşum süreçlerini ilişkilendirir.	1	1	0	100
Jeolojik zamanların özelliklerini tektonik olaylarla ilişkilendirerek açıklar.	1	0	1	0
<b>Felsefe</b>	<b>5</b>	<b>2</b>	<b>3</b>	<b>40</b>
Felsefi düşüncenin özelliklerini açıklar.	3	1	2	33
Felsefenin anlamını açıklar.	2	1	1	50
<b>Din Kül. ve Ahl. Bil.</b>	<b>5</b>	<b>3</b>	<b>2</b>	<b>60</b>
Allah ın varlığı ve birliği konusunda akli ve nakli delilleri analiz eder.	1	1	0	100
Allah ın insan hayatındaki yeri ve önemini yorumlar.	1	0	1	0
İnsanın Allah ile irtibat yollarını fark eder.	1	1	0	100
İsim ve sıfatlarının yansımalarıyla Allah'ı tanıır.	2	1	1	50

Soru	Doğru	Yanlış	Boş	Net	Başarı	
Fizik	10	2	8	0	0,00	% 0
Kimya	10	1	1	8	0,75	% 8
Biyoloji	10	0	0	10	0,00	% 0
<b>TYT Fen</b>	<b>30</b>	<b>3</b>	<b>9</b>	<b>18</b>	<b>0,75</b>	<b>% 3</b>
Cevap Anahtarı	B EABEDDCCEBBCCDAEDEEECEAAACEDEC					
Cevaplarınız	EdaaabCecaBb					

S	D	Y	B%	
<b>Fizik</b>	<b>10</b>	<b>2</b>	<b>8</b>	<b>20</b>
Katı bir iletkenin direncinin bağlı olduğu değişkenleri analiz eder.	2	1	1	50
Elektrik akımı, direnç ve potansiyel farkı kavramlarını açıklar.	2	0	2	0
Elektrik Akımı, direnç ve potansiyel farkı arasındaki ilişkiyi analiz eder	5	1	4	20
<b>Kimya</b>	<b>10</b>	<b>1</b>	<b>1</b>	<b>10</b>
Kimyanın temel kanunlarını açıklar.	9	1	1	11
Mol kavramını açıklar.	1	0	0	0
<b>Biyoloji</b>	<b>10</b>	<b>0</b>	<b>0</b>	<b>0</b>
Mayozu açıklar.	9	0	0	0
Canlılarda hücre bölünmesinin gerekliliğini açıklar.	1	0	0	0

VAF 10 SINIF 1



159,020 % 79,97

TEKİRDAĞ / ÇERKEZKÖY  
Trakya Anadolu Lisesi

10İ - 580  
EREN YEAGER

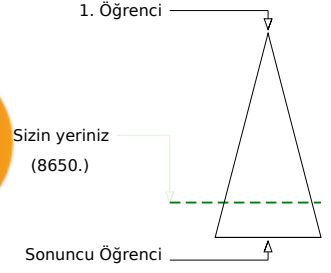
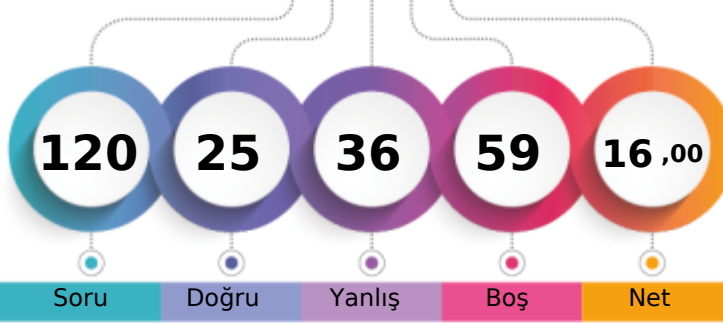

Soru Doğru Yanlış Boş Net

	Şube	Kurum	İlçe	İl	Genel
Öğrenci Sıra No	28	279	279	579	8650 % 79,97
Sınava Katılan Öğrenci Sayısı	32	287	287	596	10817

	Soru	Doğru	Yanlış	Boş	Net	Başarı
<b>TYT Türkçe</b>	30	5	20	5	0,00	% 0
Cevap Anahtarı	B	BCDBDBCCABCECEBEACEEABABCDCEDE				
Cevaplarınız	ebbBe aCbaabC e Ab da aaaaEbcd					

	S	D	Y	B%
<b>Türkçe</b>	30	5	20	17
"Dede Korkut Hikâyeleri"ni inceleyin ve genel özelliklerini kavrayın.	4	0	3	0
Edebiyatın tarihle ilişkisini belirleyin.	4	0	3	0
Türk edebiyatını dönemlere ayırın.	16	3	11	19
Türkçenin tarihi gelişimini inceleyin.	2	1	0	50
Türkçenin tarihi gelişimini inceleyin.	4	1	3	25

	Soru	Doğru	Yanlış	Boş	Net	Başarı
<b>TYT Matematik</b>	30	12	12	6	9,00	% 30
Cevap Anahtarı	B	CEDECDBBBACEBCDDDEAEDEBCACBCBBE				
Cevaplarınız	CEDECcBcedB cDcEAacBC dd					

	S	D	Y	B%
<b>Matematik-1</b>	30	12	12	40
Olayların gerçekleşme sayısını toplama ve çarpma yöntemlerini kullanarak hesaplayın.	3	3	0	100
n çeşit nesne ile oluşturulabilecek r li dizilimlerin (permütasyonların) kaç farklı şekilde yapılabileceğini hesaplayın.	12	5	5	42
n elemanlı bir kümenin r tane elemanın kaç farklı şekilde seçilebileceğini hesaplayın.	10	2	6	20
Sınırlı sayıda tekrarlayan nesnelerin dizilişlerini (permütasyonlarını) açıklayarak problemler çözün.	2	2	0	100
Pascal üçgenini açıklayın.	1	0	1	0
Binom açılımını yapın.	2	0	0	0

	Soru	Doğru	Yanlış	Boş	Net	Başarı
<b>TYT Sosyal</b>	30	0	0	30	0,00	% 0
Cevap Anahtarı	B	BCCDAEDBDDDDCEAEBBADBECEBCAD				
Cevaplarınız						

	Soru	Doğru	Yanlış	Boş	Net	Başarı
Fizik	10	4	2	4	3,50	% 35
Kimya	10	1	0	9	1,00	% 10
Biyoloji	10	3	2	5	2,50	% 25
<b>TYT Fen</b>	30	8	4	18	7,00	% 23
Cevap Anahtarı	B	EABEDDCCEBBCCDAEDEEECEAAACEDEC				
Cevaplarınız	EAB cCd B Eb AbE					

	S	D	Y	B%
<b>Fizik</b>	10	4	2	40
Katı bir iletkenin direncinin bağlı olduğu değişkenleri analiz eder.	2	1	1	50
Elektrik akımı, direnç ve potansiyel farkı kavramlarını açıklayın.	2	2	0	100
Elektrik Akımı, direnç ve potansiyel farkı arasındaki ilişkiyi analiz eder.	5	1	1	20
	1	0	0	0
<b>Kimya</b>	10	1	0	10
Kimyanın temel kanunlarını açıklayın.	9	1	0	11
Mol kavramını açıklayın.	1	0	0	0
<b>Biyoloji</b>	10	3	2	30
Mayozu açıklayın.	9	3	1	33
Canlılarda hücre bölünmesinin gerekliliğini açıklayın.	1	0	1	0

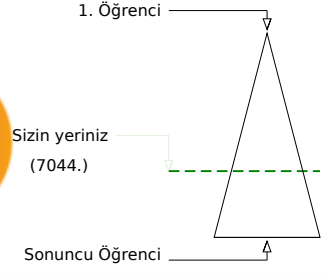
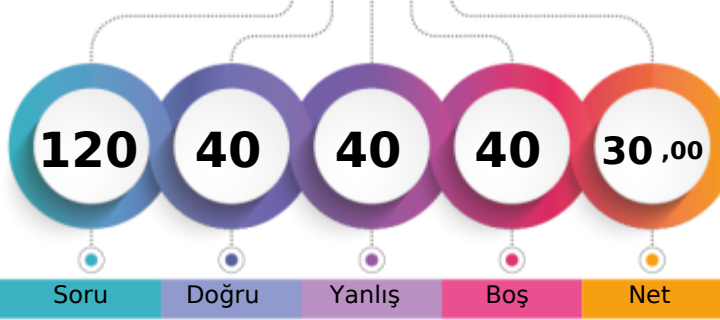

Soru Doğru Yanlış Boş Net

	Şube	Kurum	İlçe	İl	Genel
Öğrenci Sıra No	23	250	250	543	7044 % 65,12
Sınava Katılan Öğrenci Sayısı	32	287	287	596	10817

	Soru	Doğru	Yanlış	Boş	Net	Başarı
<b>TYT Türkçe</b>	<b>30</b>	<b>13</b>	<b>17</b>	<b>0</b>	<b>8,75</b>	<b>% 29</b>
Cevap Anahtarı	B	BCDBDBCCABCECEBEACEEBBABCDCEDDE				
Cevaplarınız		aCDBEaaCbdddCaBEebabecBbDaEDDE				

	S	D	Y	B%
<b>Türkçe</b>	<b>30</b>	<b>13</b>	<b>17</b>	<b>43</b>
"Dede Korkut Hikâyeleri"ni inceleyin ve genel özelliklerini kavrayın.	4	0	4	0
Edebiyatın tarihte ilişkisini belirleyin.	4	2	2	50
Türk edebiyatını dönemlere ayırın.	16	9	7	56
Türkçenin tarihi gelişimini inceleyin.	2	1	1	50
	4	1	3	25

	Soru	Doğru	Yanlış	Boş	Net	Başarı
<b>TYT Matematik</b>	<b>30</b>	<b>6</b>	<b>7</b>	<b>17</b>	<b>4,25</b>	<b>% 14</b>
Cevap Anahtarı	B	CEDECDBBBACEBCDDDEAEDBCACBCBBE				
Cevaplarınız		eaaEa B C eaDDc A				

	S	D	Y	B%
<b>Matematik-1</b>	<b>30</b>	<b>6</b>	<b>7</b>	<b>20</b>
Olayların gerçekleşme sayısını toplama ve çarpma yöntemlerini kullanarak hesaplayın.	3	0	3	0
n çeşit nesne ile oluşturulabilecek r li dizilişlerin (permütasyonların) kaç farklı şekilde yapılabileceğini hesaplayın.	12	3	3	25
n elemanlı bir kümenin r tane elemanın kaç farklı şekilde seçilebileceğini hesaplayın.	10	2	1	20
Sınırlı sayıda tekrarlayan nesnelerin dizilişlerini (permütasyonlarını) açıklayarak problemler çözün.	2	1	0	50
Pascal üçgenini açıklayın.	1	0	0	0
Binom açılımını yapın.	2	0	0	0

	Soru	Doğru	Yanlış	Boş	Net	Başarı
Tarih-1	10	6	4	0	5,00	% 50
Coğrafya-1	10	4	6	0	2,50	% 25
Felsefe	5	4	1	0	3,75	% 75
Din Kül. ve Ahl. Bil.	5	4	1	0	3,75	% 75
<b>TYT Sosyal</b>	<b>30</b>	<b>18</b>	<b>12</b>	<b>0</b>	<b>15,00</b>	<b>% 50</b>
Cevap Anahtarı	B	BCCDAEDBDDDDCEAEBBADBECECAD				
Cevaplarınız		aeCDAEdDecbDbCaAcdbADBdCcECAD				

	S	D	Y	B%
<b>Tarih-1</b>	<b>10</b>	<b>6</b>	<b>4</b>	<b>60</b>
Anadolu daki ilk Türk siyasi teşekküllerinin birbirleriyle ve çevre devletlerle olan ilişkilerini uzlaşma ve çatışma bağla	4	2	2	50
Anadolu ya yapılan Türk göçlerinin sosyokültürel etkilerini analiz eder.	2	2	0	100
İslam dünyasının korunması bağlamında Türkiye Selçuklu Devleti ve Eyyubi Devleti nin Haçlılarla yaptıkları mücadeleyi	1	1	0	100
Türklerin Anadolu ya yerleşmeye başlaması ile Türkiye Selçuklu Devleti nin yıkılışı arasındaki süreçte meydana gele	1	1	0	100
Türklerin Anadolu da devletleşme sürecini etkileyen faktörleri açıklayın.	2	0	2	0
<b>Coğrafya-1</b>	<b>10</b>	<b>4</b>	<b>6</b>	<b>40</b>
İç kuvvetleri; yer şekillerinin oluşum sürecine etkileri açısından açıklayın.	4	2	2	50
Dünya nın tektonik oluşumunu açıklayın.	4	1	3	25
Kayaçların özellikleri ile yeryüzü şekillerinin oluşum süreçlerini ilişkilendirin.	1	1	0	100
Jeolojik zamanların özelliklerini tektonik olaylarla ilişkilendirerek açıklayın.	1	0	1	0
<b>Felsefe</b>	<b>5</b>	<b>4</b>	<b>1</b>	<b>80</b>
Felsefi düşüncenin özelliklerini açıklayın.	3	2	1	67
Felsefenin anlamını açıklayın.	2	2	0	100
<b>Din Kül. ve Ahl. Bil.</b>	<b>5</b>	<b>4</b>	<b>1</b>	<b>80</b>
Allah ın varlığı ve birliği konusunda akli ve nakli delilleri analiz eder.	1	0	1	0
Allah inancının insan hayatındaki yeri ve önemini yorumlayın.	1	1	0	100
İnsanın Allah ile irtibat yollarını fark eder.	1	1	0	100
İsim ve sıfatlarının yansımalarıyla Allah'ı tanıyın.	2	2	0	100

	Soru	Doğru	Yanlış	Boş	Net	Başarı
Fizik	10	0	1	9	-0,25	% 0
Kimya	10	0	1	9	-0,25	% 0
Biyoloji	10	3	2	5	2,50	% 25
<b>TYT Fen</b>	<b>30</b>	<b>3</b>	<b>4</b>	<b>23</b>	<b>2,00</b>	<b>% 7</b>
Cevap Anahtarı	B	EABEDDCCEBBCCDAEDEEECEAAACEDEC				
Cevaplarınız		b b AA aEd				

	S	D	Y	B%
<b>Fizik</b>	<b>10</b>	<b>0</b>	<b>1</b>	<b>0</b>
Katı bir iletkenin direncinin bağlı olduğu değişkenleri analiz eder.	2	0	0	0
Elektrik akımı, direnç ve potansiyel farkı kavramlarını açıklayın.	2	0	1	0
Elektrik Akımı, direnç ve potansiyel farkı arasındaki ilişkileri analiz eder	5	0	0	0
<b>Kimya</b>	<b>10</b>	<b>0</b>	<b>1</b>	<b>0</b>
Kimyanın temel kanunlarını açıklayın.	9	0	1	0
Mol kavramını açıklayın.	1	0	0	0
<b>Biyoloji</b>	<b>10</b>	<b>3</b>	<b>2</b>	<b>30</b>
Mayozu açıklayın.	9	3	2	33
Canlılarda hücre bölünmesinin gerekliliğini açıklayın.	1	0	0	0

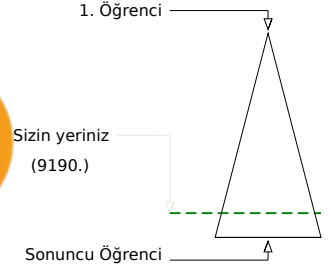
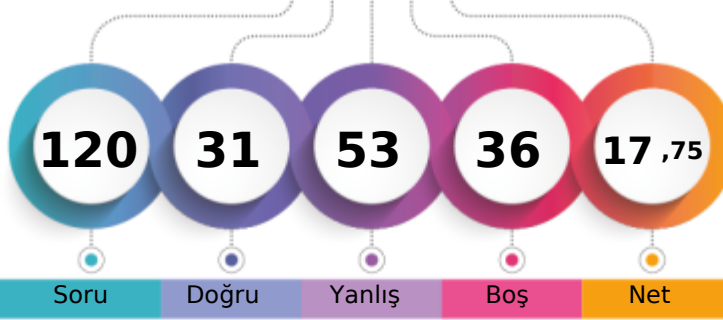

	Şube	Kurum	İlçe	İl	Genel
Öğrenci Sıra No	30	282	282	586	9190 % 84,96
Sınava Katılan Öğrenci Sayısı	32	287	287	596	10817

	Soru	Doğru	Yanlış	Boş	Net	Başarı
<b>TYT Türkçe</b>	<b>30</b>	<b>5</b>	<b>13</b>	<b>12</b>	<b>1,75</b>	<b>% 6</b>
Cevap Anahtarı	B	BCDBDBCCABCECEBEACEEBBABCDCEDDE				
Cevaplarınız		cdD	eC	abdb	B Aac	adb aD

	S	D	Y	B%
<b>Türkçe</b>	<b>30</b>	<b>5</b>	<b>13</b>	<b>17</b>
"Dede Korkut Hikâyeleri"ni inceleyin ve genel özelliklerini kavrayın.	4	1	1	25
Edebiyatın tarihte ilişkisini belirleyin.	4	0	1	0
Türk edebiyatını dönemlere ayırın.	16	3	8	19
Türkçenin tarihi gelişimini inceleyin.	4	1	2	25

	Soru	Doğru	Yanlış	Boş	Net	Başarı
<b>TYT Matematik</b>	<b>30</b>	<b>4</b>	<b>12</b>	<b>14</b>	<b>1,00</b>	<b>% 3</b>
Cevap Anahtarı	B	CEDECDBBBACEBCDDDEAEDBCACBCBBE				
Cevaplarınız		ea	EaeaB	d eC	ecEed	a

	S	D	Y	B%
<b>Matematik-1</b>	<b>30</b>	<b>4</b>	<b>12</b>	<b>13</b>
Olayların gerçekleşme sayısını toplama ve çarpma yöntemlerini kullanarak hesaplayın.	3	0	3	0
n çeşit nesne ile oluşturulabilecek r li dizilişlerin (permütasyonların) kaç farklı şekilde yapılabileceğini hesaplayın.	12	3	3	25
n elemanlı bir kümenin r tane elemanın kaç farklı şekilde seçilebileceğini hesaplayın.	10	0	5	0
Sınırlı sayıda tekrarlayan nesnelerin dizilişlerini (permütasyonlarını) açıklayarak problemler çözün.	2	1	1	50
Pascal üçgenini açıklayın.	1	0	0	0
Binom açılımını yapın.	2	0	0	0

	Soru	Doğru	Yanlış	Boş	Net	Başarı
Tarih-1	10	6	4	0	5,00	% 50
Coğrafya-1	10	1	7	2	-0,75	% 0
Felsefe	5	5	0	0	5,00	% 100
Din Kül. ve Ahl. Bil.	5	4	1	0	3,75	% 75
<b>TYT Sosyal</b>	<b>30</b>	<b>16</b>	<b>12</b>	<b>2</b>	<b>13,00</b>	<b>% 43</b>
Cevap Anahtarı	B	BCCDAEDBDDDDCEAEBBADBECECAD				
Cevaplarınız		cedDAEDcDDA	eadEd	dcADBECEBcAc		

	S	D	Y	B%
<b>Tarih-1</b>	<b>10</b>	<b>6</b>	<b>4</b>	<b>60</b>
Anadolu daki ilk Türk siyasi teşekküllerinin birbirleriyle ve çevre devletlerle olan ilişkilerini uzlaşma ve çatışma bağla	4	2	2	50
Anadolu ya yapılan Türk göçlerinin sosyokültürel etkilerini analiz eder.	2	1	1	50
İslam dünyasının korunması bağlamında Türkiye Selçuklu Devleti ve Eyyubi Devleti nin Haçlılarla yaptıkları mücadeleyi	1	1	0	100
Türklerin Anadolu ya yerleşmeye başlaması ile Türkiye Selçuklu Devleti nin yıkılışı arasındaki süreçte meydana gele	1	1	0	100
Türklerin Anadolu da devletleşme sürecini etkileyen faktörleri açıklar.	2	1	1	50
<b>Coğrafya-1</b>	<b>10</b>	<b>1</b>	<b>7</b>	<b>10</b>
İç kuvvetleri; yer şekillerinin oluşum sürecine etkileri açısından açıklar.	4	0	3	0
Dünya nın tektonik oluşumunu açıklar.	4	0	3	0
Kayaçların özellikleri ile yeryüzü şekillerinin oluşum süreçlerini ilişkilendirir.	1	0	1	0
Jeolojik zamanların özelliklerini tektonik olaylarla ilişkilendirerek açıklar.	1	1	0	100
<b>Felsefe</b>	<b>5</b>	<b>5</b>	<b>0</b>	<b>100</b>
Felsefi düşüncenin özelliklerini açıklar.	3	3	0	100
Felsefenin anlamını açıklar.	2	2	0	100
<b>Din Kül. ve Ahl. Bil.</b>	<b>5</b>	<b>4</b>	<b>1</b>	<b>80</b>
Allah ın varlığı ve birliği konusunda akli ve nakli delilleri analiz eder.	1	1	0	100
Allah inancının insan hayatındaki yeri ve önemini yorumlar.	1	1	0	100
İnsanın Allah ile irtibat yollarını fark eder.	1	1	0	100
İsim ve sıfatlarının yansımalarıyla Allah'ı tanıtır.	2	1	1	50

	Soru	Doğru	Yanlış	Boş	Net	Başarı
Fizik	10	2	6	2	0,50	% 5
Kimya	10	3	7	0	1,25	% 13
Biyoloji	10	1	3	6	0,25	% 3
<b>TYT Fen</b>	<b>30</b>	<b>6</b>	<b>16</b>	<b>8</b>	<b>2,00</b>	<b>% 7</b>
Cevap Anahtarı	B	EABEDDCCEBBCCDAEDEEECEAAEDEC				
Cevaplarınız		d e	DcbCbcBdbDbdaEadbe	C	a	

	S	D	Y	B%
<b>Fizik</b>	<b>10</b>	<b>2</b>	<b>6</b>	<b>20</b>
Katı bir iletkenin direncinin bağlı olduğu değişkenleri analiz eder.	2	0	2	0
Elektrik akımı, direnç ve potansiyel farkı kavramlarını açıklar.	2	0	1	0
Elektrik Akımı, direnç ve potansiyel farkı arasındaki ilişkileri analiz eder	5	2	2	40
<b>Kimya</b>	<b>10</b>	<b>3</b>	<b>7</b>	<b>30</b>
Kimyanın temel kanunlarını açıklar.	9	3	6	33
Mol kavramını açıklar.	1	0	1	0
<b>Biyoloji</b>	<b>10</b>	<b>1</b>	<b>3</b>	<b>10</b>
Mayozu açıklar.	9	0	3	0
Canlılarda hücre bölünmesinin gerekliliğini açıklar.	1	1	0	100

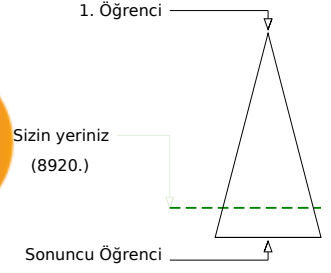
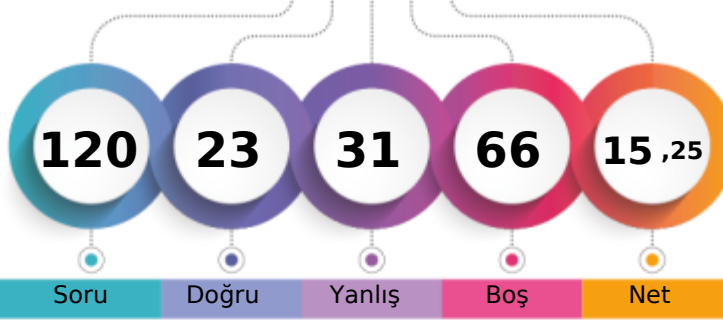

Şube	Kurum	İlçe	İl	Genel
Öğrenci Sıra No	29	281	583	8920 % 82,46
Sınava Katılan Öğrenci Sayısı	32	287	596	10817

	Soru	Doğru	Yanlış	Boş	Net	Başarı
<b>TYT Türkçe</b>	30	12	14	4	8,50	% 28
Cevap Anahtarı	A	DBCDBBCBACCEBEEACBEBACDEDED				
Cevaplarınız		badeadCaCaBbCaBb bA B eeCaEDED				

	S	D	Y	B%
<b>Türkçe</b>	30	12	14	40
"Dede Korkut Hikâyeleri"ni inceler ve genel özelliklerini kavrar.	4	2	2	50
Edebiyatın tarihte ilişkisini belirler.	4	0	3	0
Türk edebiyatını dönemlere ayırır.	2	0	2	0
Türkçenin tarihi gelişimini inceler.	4	2	1	50

	Soru	Doğru	Yanlış	Boş	Net	Başarı
<b>TYT Matematik</b>	30	2	6	22	0,50	% 2
Cevap Anahtarı	A	ECCDEBDBCEBABBDCBADDBEDACCBCEB				
Cevaplarınız		bea B Abb a				

	S	D	Y	B%
<b>Matematik-1</b>	30	2	6	7
Olayların gerçekleşme sayısını toplama ve çarpma yöntemlerini kullanarak hesaplar.	3	0	3	0
n çeşit nesne ile oluşturulabilecek r li dizilişlerin (permütasyonların) kaç farklı şekilde yapılabileceğini hesaplar.	12	1	0	8
n elemanlı bir kümenin r tane elemanın kaç farklı şekilde seçilebileceğini hesaplar.	10	0	3	0
Sınırlı sayıda tekrarlayan nesnelerin dizilişlerini (permütasyonlarını) açıklayarak problemler çözer.	2	1	0	50
Pascal üçgenini açıklar.	1	0	0	0
Binom açılımını yapar.	2	0	0	0

	Soru	Doğru	Yanlış	Boş	Net	Başarı
Tarih-1	10	2	3	5	1,25	% 13
Coğrafya-1	10	0	0	10	0,00	% 0
Felsefe	5	0	0	5	0,00	% 0
Din Kül. ve Ahl. Bil.	5	3	1	1	2,75	% 55
<b>TYT Sosyal</b>	30	5	4	21	4,00	% 13
Cevap Anahtarı	A	CDBCEADBDDDBCEDDABEBABDECEBADDC				
Cevaplarınız		a B cd D d ADC				

	S	D	Y	B%
<b>Tarih-1</b>	10	2	3	20
Anadolu ya yapılan Türk göçlerinin sosyokültürel etkilerini analiz eder.	2	0	1	0
Anadolu daki ilk Türk siyasi teşekküllerinin birbirleriyle ve çevre devletlerle olan ilişkilerini uzlaşma ve çatışma bağla	4	1	1	25
İslam dünyasının korunması bağlamında Türkiye Selçuklu Devleti ve Eyyubi Devleti nin Haçlılarla yaptıkları mücadele	1	0	1	0
Türklerin Anadolu ya yerleşmeye başlaması ile Türkiye Selçuklu Devleti nin yıkılışı arasındaki süreçte meydana gele	1	0	0	0
Türklerin Anadolu da devletleşme sürecini etkileyen faktörleri açıklar.	2	1	0	50
<b>Coğrafya-1</b>	10	0	0	0
Dünya nın tektonik oluşumunu açıklar.	4	0	0	0
İç kuvvetleri; yer şekillerinin oluşum sürecine etkileri açısından açıklar.	4	0	0	0
Jeolojik zamanların özelliklerini tektonik olaylarla ilişkilendirerek açıklar.	1	0	0	0
Kayaçların özellikleri ile yeryüzü şekillerinin oluşum süreçlerini ilişkilendirir.	1	0	0	0
<b>Felsefe</b>	5	0	0	0
Felsefi düşüncenin özelliklerini açıklar.	3	0	0	0
Felsefenin anlamını açıklar.	2	0	0	0
<b>Din Kül. ve Ahl. Bil.</b>	5	3	1	60
Allah inancının insan hayatındaki yeri ve önemini yorumlar.	1	0	1	0
Allah ın varlığı ve birliği konusunda akli ve nakli delilleri analiz eder.	1	0	0	0
İsim ve sıfatlarının yansımalarıyla Allah'ı tanıır.	2	2	0	100
İnsanın Allah ile irtibat yollarını fark eder.	1	1	0	100

	Soru	Doğru	Yanlış	Boş	Net	Başarı
Fizik	10	1	4	5	0,00	% 0
Kimya	10	0	0	10	0,00	% 0
Biyoloji	10	3	3	4	2,25	% 23
<b>TYT Fen</b>	30	4	7	19	2,25	% 8
Cevap Anahtarı	A	ABEDCEDECBCBDCBAEDEEEEEACAECCECD				
Cevaplarınız		d bc b C E CAaa e				

	S	D	Y	B%
<b>Fizik</b>	10	1	4	10
Elektrik akımı, direnç ve potansiyel farkı kavramlarını açıklar.	2	0	1	0
Kati bir iletkenin direncinin bağlı olduğu değişkenleri analiz eder.	2	0	2	0
Elektrik Akımı, direnç ve potansiyel farkı arasındaki ilişkiyi analiz eder	5	1	1	20
<b>Kimya</b>	10	0	0	0
Kimyanın temel kanunlarını açıklar.	9	0	0	0
Mol kavramını açıklar.	1	0	0	0
<b>Biyoloji</b>	10	3	3	30
Mayozu açıklar.	9	3	2	33
Canlılarda hücre bölünmesinin gerekliliğini açıklar.	1	0	1	0



TEKİRDAĞ / ÇERKEZKÖY  
Trakya Anadolu Lisesi

10İ - 457  
FUAT AKÇAY

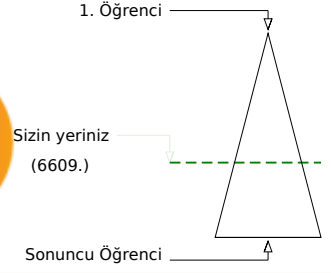
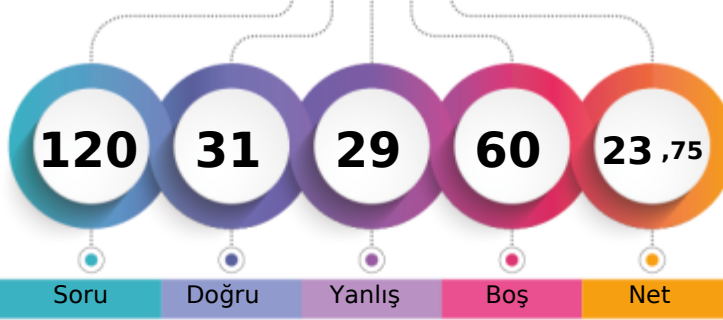

Şube	Kurum	İlçe	İl	Genel
Öğrenci Sıra No	21	234	525	6609 % 61,10
Sınava Katılan Öğrenci Sayısı	32	287	596	10817

	Soru	Doğru	Yanlış	Boş	Net	Başarı
<b>TYT Türkçe</b>	<b>30</b>	<b>14</b>	<b>14</b>	<b>2</b>	<b>10,50</b>	<b>% 35</b>
Cevap Anahtarı	A	DBCDBBCBACCEBEEBACBEBACDEDED				
Cevaplarınız		DaCeBce eACCDad abaBccAdCDEDED				

	S	D	Y	B%
<b>Türkçe</b>	<b>30</b>	<b>14</b>	<b>14</b>	<b>47</b>
"Dede Korkut Hikâyeleri"ni inceler ve genel özelliklerini kavrar.	4	2	2	50
Edebiyatın tarihte ilişkisini belirler.	4	1	2	25
Türk edebiyatını dönemlere ayırır.	2	1	1	50
Türkçenin tarihi gelişimini inceler.	4	2	2	50

	Soru	Doğru	Yanlış	Boş	Net	Başarı
<b>TYT Matematik</b>	<b>30</b>	<b>12</b>	<b>6</b>	<b>12</b>	<b>10,50</b>	<b>% 35</b>
Cevap Anahtarı	A	ECCDEBDBCEBABBCEADDBEDACCBCEB				
Cevaplarınız		ECd Eac AB CEADb EDaa a				

	S	D	Y	B%
<b>Matematik-1</b>	<b>30</b>	<b>12</b>	<b>6</b>	<b>40</b>
Olayların gerçekleşme sayısını toplama ve çarpma yöntemlerini kullanarak hesaplar.	3	2	1	67
n çeşit nesne ile oluşturulabilecek r li dizilimlerin (permütasyonların) kaç farklı şekilde yapılabileceğini hesaplar.	12	4	3	33
n elemanlı bir kümenin r tane elemanın kaç farklı şekilde seçilebileceğini hesaplar.	10	4	1	40
Sınırlı sayıda tekrarlayan nesnelerin dizilimlerini (permütasyonlarını) açıklayarak problemler çözer.	2	2	0	100
Pascal üçgenini açıklar.	1	0	1	0
Binom açılımını yapar.	2	0	0	0

	Soru	Doğru	Yanlış	Boş	Net	Başarı
<b>Tarih-1</b>	<b>10</b>	<b>0</b>	<b>0</b>	<b>10</b>	<b>0,00</b>	<b>% 0</b>
<b>Coğrafya-1</b>	<b>10</b>	<b>2</b>	<b>0</b>	<b>8</b>	<b>2,00</b>	<b>% 20</b>
<b>Felsefe</b>	<b>5</b>	<b>0</b>	<b>1</b>	<b>4</b>	<b>-0,25</b>	<b>% 0</b>
<b>Din Kül. ve Ahl. Bil.</b>	<b>5</b>	<b>3</b>	<b>0</b>	<b>2</b>	<b>3,00</b>	<b>% 60</b>
<b>TYT Sosyal</b>	<b>30</b>	<b>5</b>	<b>1</b>	<b>24</b>	<b>4,75</b>	<b>% 16</b>
Cevap Anahtarı	A	CDBCEADBDDDBCEDDABEBABDECEBADC				
Cevaplarınız		C B bE A C				

	S	D	Y	B%
<b>Tarih-1</b>	<b>10</b>	<b>0</b>	<b>0</b>	<b>0</b>
Anadolu ya yapılan Türk göçlerinin sosyokültürel etkilerini analiz eder.	2	0	0	0
Anadolu daki ilk Türk siyasi teşekküllerinin birbirleriyle ve çevre devletlerle olan ilişkilerini uzlaşma ve çatışma bağla	4	0	0	0
İslam dünyasının korunması bağlamında Türkiye Selçuklu Devleti ve Eyyubi Devleti nin Haçlılarla yaptıkları mücadele	1	0	0	0
Türklerin Anadolu ya yerleşmeye başlaması ile Türkiye Selçuklu Devleti nin yıkılışı arasındaki süreçte meydana gele	1	0	0	0
Türklerin Anadolu da devletleşme sürecini etkileyen faktörleri açıklar.	2	0	0	0
<b>Coğrafya-1</b>	<b>10</b>	<b>2</b>	<b>0</b>	<b>20</b>
Dünya nın tektonik oluşumunu açıklar.	4	1	0	25
İç kuvvetleri; yer şekillerinin oluşum sürecine etkileri açısından açıklar.	4	1	0	25
Jeolojik zamanların özelliklerini tektonik olaylarla ilişkilendirerek açıklar.	1	0	0	0
Kayaçların özellikleri ile yeryüzü şekillerinin oluşum süreçlerini ilişkilendirir.	1	0	0	0
<b>Felsefe</b>	<b>5</b>	<b>0</b>	<b>1</b>	<b>0</b>
Felsefi düşüncenin özelliklerini açıklar.	3	0	0	0
Felsefenin anlamını açıklar.	2	0	1	0
<b>Din Kül. ve Ahl. Bil.</b>	<b>5</b>	<b>3</b>	<b>0</b>	<b>60</b>
Allah inancının insan hayatındaki yeri ve önemini yorumlar.	1	1	0	100
Allah ın varlığı ve birliği konusunda akli ve nakli delilleri analiz eder.	1	0	0	0
İsim ve sıfatlarının yansımalarıyla Allah'ı tanıır.	2	1	0	50
İnsanın Allah ile iribat yollarını fark eder.	1	1	0	100

	Soru	Doğru	Yanlış	Boş	Net	Başarı
<b>Fizik</b>	<b>10</b>	<b>0</b>	<b>8</b>	<b>2</b>	<b>-2,00</b>	<b>% 0</b>
<b>Kimya</b>	<b>10</b>	<b>0</b>	<b>0</b>	<b>10</b>	<b>0,00</b>	<b>% 0</b>
<b>Biyoloji</b>	<b>10</b>	<b>0</b>	<b>0</b>	<b>10</b>	<b>0,00</b>	<b>% 0</b>
<b>TYT Fen</b>	<b>30</b>	<b>0</b>	<b>8</b>	<b>22</b>	<b>-2,00</b>	<b>% 0</b>
Cevap Anahtarı	A	ABEDCEDECBCBDCAEDEEEEAECACCED				
Cevaplarınız		dcdbab ad				

	S	D	Y	B%
<b>Fizik</b>	<b>10</b>	<b>0</b>	<b>8</b>	<b>0</b>
Elektrik akımı, direnç ve potansiyel farkı kavramlarını açıklar.	2	0	2	0
Kati bir iletkenin direncinin bağlı olduğu değişkenleri analiz eder.	2	0	2	0
Elektrik Akımı, direnç ve potansiyel farkı arasındaki ilişkiyi analiz eder	5	0	4	0
<b>Kimya</b>	<b>10</b>	<b>0</b>	<b>0</b>	<b>0</b>
Kimyanın temel kanunlarını açıklar.	9	0	0	0
Mol kavramını açıklar.	1	0	0	0
<b>Biyoloji</b>	<b>10</b>	<b>0</b>	<b>0</b>	<b>0</b>
Mayozu açıklar.	9	0	0	0
Canlılarda hücre bölünmesinin gerekliliğini açıklar.	1	0	0	0

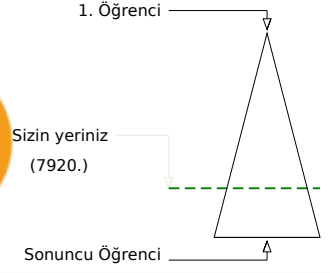
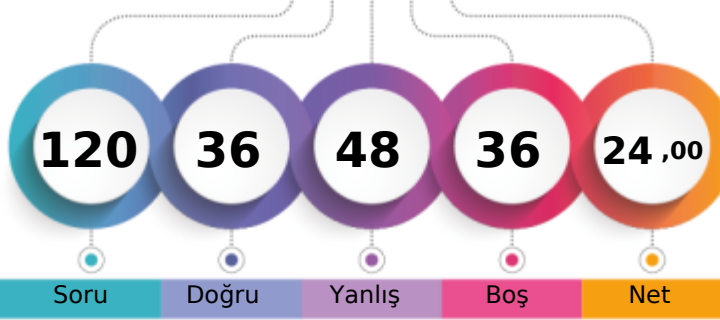

Şube	Kurum	İlçe	İl	Genel
Öğrenci Sıra No	26	269	269	7920 % 73,22
Sınava Katılan Öğrenci Sayısı	32	287	287	10817

Soru	Doğru	Yanlış	Boş	Net	Başarı	
<b>TYT Türkçe</b>	<b>30</b>	<b>10</b>	<b>15</b>	<b>5</b>	<b>6,25</b>	<b>% 21</b>
Cevap Anahtarı	B	BCDBDBCCABCECEBEACEEBBABCDCEDDE				
Cevaplarınız		dC BeaCab ddedbaaEBdBCDd DaE				

S	D	Y	B%	
<b>Türkçe</b>	<b>30</b>	<b>10</b>	<b>15</b>	<b>33</b>
"Dede Korkut Hikâyeleri"ni inceler ve genel özelliklerini kavrar.	4	2	2	50
Edebiyatın tarihle ilişkisini belirler.	4	1	3	25
Türk edebiyatını dönemlere ayırır.	16	5	7	31
Türkçenin tarihi gelişimini inceler.	2	1	1	50
	4	1	2	25

Soru	Doğru	Yanlış	Boş	Net	Başarı	
<b>TYT Matematik</b>	<b>30</b>	<b>6</b>	<b>7</b>	<b>17</b>	<b>4,25</b>	<b>% 14</b>
Cevap Anahtarı	B	CEDECDBBBACEBCDDDEAEDBCACBCBBE				
Cevaplarınız		eb Eda BB C Aa b dC				

S	D	Y	B%	
<b>Matematik-1</b>	<b>30</b>	<b>6</b>	<b>7</b>	<b>20</b>
Olayların gerçekleşme sayısını toplama ve çarpma yöntemlerini kullanarak hesaplar.	3	0	3	0
n çeşit nesne ile oluşturulabilecek r li dizilişlerin (permütasyonların) kaç farklı şekilde yapılabileceğini hesaplar.	12	4	2	33
n elemanlı bir kümenin r tane elemanın kaç farklı şekilde seçilebileceğini hesaplar.	10	0	2	0
Sınırlı sayıda tekrarlayan nesnelerin dizilişlerini (permütasyonlarını) açıklayarak problemler çözer.	2	1	0	50
Pascal üçgenini açıklar.	1	1	0	100
Binom açılımını yapar.	2	0	0	0

Soru	Doğru	Yanlış	Boş	Net	Başarı	
<b>Tarih-1</b>	<b>10</b>	<b>6</b>	<b>4</b>	<b>0</b>	<b>5,00</b>	<b>% 50</b>
<b>Coğrafya-1</b>	<b>10</b>	<b>1</b>	<b>5</b>	<b>4</b>	<b>-0,25</b>	<b>% 0</b>
<b>Felsefe</b>	<b>5</b>	<b>4</b>	<b>1</b>	<b>0</b>	<b>3,75</b>	<b>% 75</b>
<b>Din Kül. ve Ahl. Bil.</b>	<b>5</b>	<b>2</b>	<b>3</b>	<b>0</b>	<b>1,25</b>	<b>% 25</b>
<b>TYT Sosyal</b>	<b>30</b>	<b>13</b>	<b>13</b>	<b>4</b>	<b>9,75</b>	<b>% 33</b>
Cevap Anahtarı	B	BCCDAEDBDDDDCEAEBBADBECECAD				
Cevaplarınız		eCCeAdDBaD aDabc aADBcCacCAb				

S	D	Y	B%	
<b>Tarih-1</b>	<b>10</b>	<b>6</b>	<b>4</b>	<b>60</b>
Anadolu daki ilk Türk siyasi teşekküllerinin birbirleriyle ve çevre devletlerle olan ilişkilerini uzlaşma ve çatışma bağla	4	1	3	25
Anadolu ya yapılan Türk göçlerinin sosyokültürel etkilerini analiz eder.	2	1	1	50
İslam dünyasının korunması bağlamında Türkiye Selçuklu Devleti ve Eyyubi Devleti nin Haçlılarla yaptıkları mücadele	1	1	0	100
Türklerin Anadolu ya yerleşmeye başlaması ile Türkiye Selçuklu Devleti nin yıkılışı arasındaki süreçte meydana gele	1	1	0	100
Türklerin Anadolu da devletleşme sürecini etkileyen faktörleri açıklar.	2	2	0	100
<b>Coğrafya-1</b>	<b>10</b>	<b>1</b>	<b>5</b>	<b>10</b>
İç kuvvetleri; yer şekillerinin oluşum sürecine etkileri açısından açıklar.	4	0	2	0
Dünya nın tektonik oluşumunu açıklar.	4	1	1	25
Kayaçların özellikleri ile yeryüzü şekillerinin oluşum süreçlerini ilişkilendirir.	1	0	1	0
Jeolojik zamanların özelliklerini tektonik olaylarla ilişkilendirerek açıklar.	1	0	1	0
<b>Felsefe</b>	<b>5</b>	<b>4</b>	<b>1</b>	<b>80</b>
Felsefi düşüncenin özelliklerini açıklar.	3	2	1	67
Felsefenin anlamını açıklar.	2	2	0	100
<b>Din Kül. ve Ahl. Bil.</b>	<b>5</b>	<b>2</b>	<b>3</b>	<b>40</b>
Allah ın varlığı ve birliği konusunda akli ve nakli delilleri analiz eder.	1	0	1	0
Allah inancının insan hayatındaki yeri ve önemini yorumlar.	1	0	1	0
İnsanın Allah ile irtibat yollarını fark eder.	1	1	0	100
İsim ve sıfatlarının yansımalarıyla Allah'ı tanıır.	2	1	1	50

Soru	Doğru	Yanlış	Boş	Net	Başarı	
<b>Fizik</b>	<b>10</b>	<b>2</b>	<b>7</b>	<b>1</b>	<b>0,25</b>	<b>% 3</b>
<b>Kimya</b>	<b>10</b>	<b>1</b>	<b>3</b>	<b>6</b>	<b>0,25</b>	<b>% 3</b>
<b>Biyoloji</b>	<b>10</b>	<b>4</b>	<b>3</b>	<b>3</b>	<b>3,25</b>	<b>% 33</b>
<b>TYT Fen</b>	<b>30</b>	<b>7</b>	<b>13</b>	<b>10</b>	<b>3,75</b>	<b>% 13</b>
Cevap Anahtarı	B	EABEDDCCEBBCCDAEDEEECEAAACEDEC				
Cevaplarınız		EcaaabCed aDe b Ea ACaDb				

S	D	Y	B%	
<b>Fizik</b>	<b>10</b>	<b>2</b>	<b>7</b>	<b>20</b>
Katı bir iletkenin direncinin bağlı olduğu değişkenleri analiz eder.	2	1	1	50
Elektrik akımı, direnç ve potansiyel farkı kavramlarını açıklar.	2	0	2	0
Elektrik Akımı, direnç ve potansiyel farkı arasındaki ilişkiyi analiz eder	5	1	4	20
<b>Kimya</b>	<b>10</b>	<b>1</b>	<b>3</b>	<b>10</b>
Kimyanın temel kanunlarını açıklar.	9	1	3	11
Mol kavramını açıklar.	1	0	0	0
<b>Biyoloji</b>	<b>10</b>	<b>4</b>	<b>3</b>	<b>40</b>
Mayozu açıklar.	9	3	3	33
Canlılarda hücre bölünmesinin gerekliliğini açıklar.	1	1	0	100

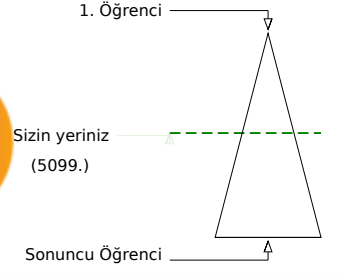
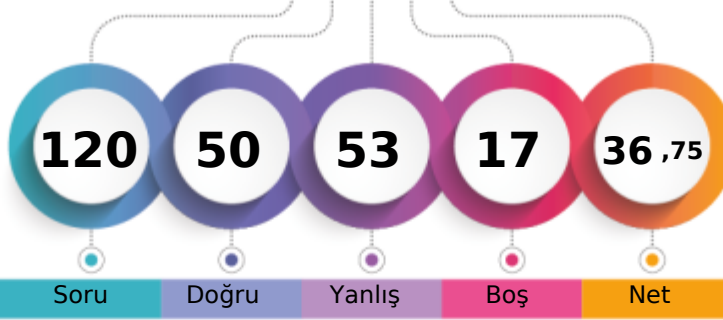

Şube	Kurum	İlçe	İl	Genel
Öğrenci Sıra No	13	157	442	5099 % 47,14
Sınava Katılan Öğrenci Sayısı	32	287	596	10817

Soru	Doğru	Yanlış	Boş	Net	Başarı	
<b>TYT Türkçe</b>	<b>30</b>	<b>20</b>	<b>10</b>	<b>0</b>	<b>17,50</b>	<b>% 58</b>
Cevap Anahtarı	B	BCDBDBCCABCECEBEACEEBBABCDCEDDE				
Cevaplarınız	BCDBBeCCAAdECdBEACEaBcedDecDDE					

S	D	Y	B%	
<b>Türkçe</b>	<b>30</b>	<b>20</b>	<b>10</b>	<b>67</b>
"Dede Korkut Hikâyeleri"ni inceler ve genel özelliklerini kavrar.	4	3	1	75
Edebiyatın tarihle ilişkisini belirler.	4	2	2	50
Türk edebiyatını dönemlere ayırır.	16	11	5	69
Türkçenin tarihi gelişimini inceler.	4	2	2	50

Soru	Doğru	Yanlış	Boş	Net	Başarı	
<b>TYT Matematik</b>	<b>30</b>	<b>11</b>	<b>14</b>	<b>5</b>	<b>7,50</b>	<b>% 25</b>
Cevap Anahtarı	B	CEDECDBBBACEBCDDDEAEDBCACBCBBE				
Cevaplarınız	CEDECceB eecB cDcEAacBb eddc					

S	D	Y	B%	
<b>Matematik-1</b>	<b>30</b>	<b>11</b>	<b>14</b>	<b>37</b>
Olayların gerçekleşme sayısını toplama ve çarpma yöntemlerini kullanarak hesaplar.	3	3	0	100
n çeşit nesne ile oluşturulabilecek r li dizilişlerin (permütasyonların) kaç farklı şekilde yapılabileceğini hesaplar.	12	4	5	33
n elemanlı bir kümenin r tane elemanın kaç farklı şekilde seçilebileceğini hesaplar.	10	2	7	20
Sınırlı sayıda tekrarlayan nesnelerin dizilişlerini (permütasyonlarını) açıklayarak problemler çözer.	2	2	0	100
Pascal üçgenini açıklar.	1	0	1	0
Binom açılımını yapar.	2	0	1	0

Soru	Doğru	Yanlış	Boş	Net	Başarı	
<b>Tarih-1</b>	<b>10</b>	<b>5</b>	<b>3</b>	<b>2</b>	<b>4,25</b>	<b>% 43</b>
<b>Coğrafya-1</b>	<b>10</b>	<b>1</b>	<b>9</b>	<b>0</b>	<b>-1,25</b>	<b>% 0</b>
<b>Felsefe</b>	<b>5</b>	<b>3</b>	<b>2</b>	<b>0</b>	<b>2,50</b>	<b>% 50</b>
<b>Din Kül. ve Ahl. Bil.</b>	<b>5</b>	<b>1</b>	<b>3</b>	<b>1</b>	<b>0,25</b>	<b>% 5</b>
<b>TYT Sosyal</b>	<b>30</b>	<b>10</b>	<b>17</b>	<b>3</b>	<b>5,75</b>	<b>% 19</b>
Cevap Anahtarı	B	BCCDAEDBDDDDCEAEBBADBECECAD				
Cevaplarınız	edDA DBDececbCccddaADdaCEaC a					

S	D	Y	B%	
<b>Tarih-1</b>	<b>10</b>	<b>5</b>	<b>3</b>	<b>50</b>
Anadolu daki ilk Türk siyasi teşekküllerinin birbirleriyle ve çevre devletlerle olan ilişkilerini uzlaşma ve çatışma bağla	4	1	1	25
Anadolu ya yapılan Türk göçlerinin sosyokültürel etkilerini analiz eder.	2	1	1	50
İslam dünyasının korunması bağlamında Türkiye Selçuklu Devleti ve Eyyubi Devleti nin Haçlılarla yaptıkları mücadeleyi	1	1	0	100
Türklerin Anadolu ya yerleşmeye başlaması ile Türkiye Selçuklu Devleti nin yıkılışı arasındaki süreçte meydana gele	1	1	0	100
Türklerin Anadolu da devletleşme sürecini etkileyen faktörleri açıklar.	2	1	1	50
<b>Coğrafya-1</b>	<b>10</b>	<b>1</b>	<b>9</b>	<b>10</b>
İç kuvvetleri; yer şekillerinin oluşum sürecine etkileri açısından açıklar.	4	0	4	0
Dünya nın tektonik oluşumunu açıklar.	4	1	3	25
Kayaçların özellikleri ile yeryüzü şekillerinin oluşum süreçlerini ilişkilendirir.	1	0	1	0
Jeolojik zamanların özelliklerini tektonik olaylarla ilişkilendirerek açıklar.	1	0	1	0
<b>Felsefe</b>	<b>5</b>	<b>3</b>	<b>2</b>	<b>60</b>
Felsefi düşüncenin özelliklerini açıklar.	3	1	2	33
Felsefenin anlamını açıklar.	2	2	0	100
<b>Din Kül. ve Ahl. Bil.</b>	<b>5</b>	<b>1</b>	<b>3</b>	<b>20</b>
Allah ın varlığı ve birliği konusunda akli ve nakli delilleri analiz eder.	1	0	1	0
Allah inancının insan hayatındaki yeri ve önemini yorumlar.	1	0	1	0
İnsanın Allah ile irtibat yollarını fark eder.	1	1	0	100
İsim ve sıfatlarının yansımalarıyla Allah'ı tanıır.	2	0	1	0

Soru	Doğru	Yanlış	Boş	Net	Başarı	
<b>Fizik</b>	<b>10</b>	<b>2</b>	<b>8</b>	<b>0</b>	<b>0,00</b>	<b>% 0</b>
<b>Kimya</b>	<b>10</b>	<b>1</b>	<b>1</b>	<b>8</b>	<b>0,75</b>	<b>% 8</b>
<b>Biyoloji</b>	<b>10</b>	<b>6</b>	<b>3</b>	<b>1</b>	<b>5,25</b>	<b>% 53</b>
<b>TYT Fen</b>	<b>30</b>	<b>9</b>	<b>12</b>	<b>9</b>	<b>6,00</b>	<b>% 20</b>
Cevap Anahtarı	B	EABEDDCCEBBCCDAEDEEECEAAACEDEC				
Cevaplarınız	EdaaabCecaBb EC AACdaEa					

S	D	Y	B%	
<b>Fizik</b>	<b>10</b>	<b>2</b>	<b>8</b>	<b>20</b>
Katı bir iletkenin direncinin bağlı olduğu değişkenleri analiz eder.	2	1	1	50
Elektrik akımı, direnç ve potansiyel farkı kavramlarını açıklar.	2	0	2	0
Elektrik Akımı, direnç ve potansiyel farkı arasındaki ilişkiyi analiz eder	5	1	4	20
<b>Kimya</b>	<b>10</b>	<b>1</b>	<b>1</b>	<b>10</b>
Kimyanın temel kanunlarını açıklar.	9	1	1	11
Mol kavramını açıklar.	1	0	0	0
<b>Biyoloji</b>	<b>10</b>	<b>6</b>	<b>3</b>	<b>60</b>
Mayozu açıklar.	9	5	3	56
Canlılarda hücre bölünmesinin gerekliliğini açıklar.	1	1	0	100

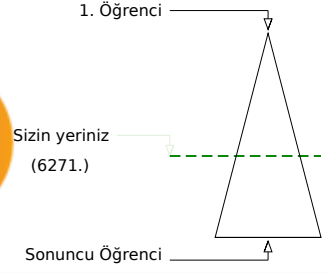
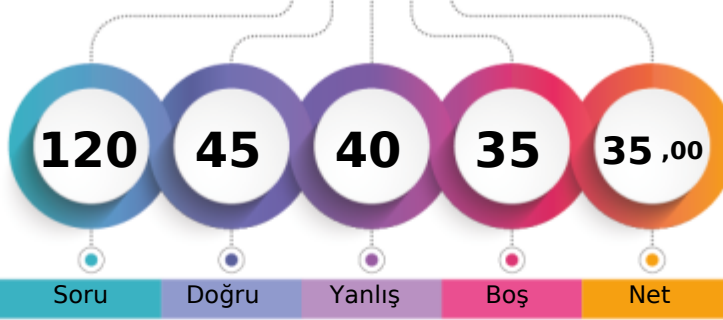

Şube	Kurum	İlçe	İl	Genel
Öğrenci Sıra No	18	220	220	6271 % 57,97
Sınava Katılan Öğrenci Sayısı	32	287	287	10817

Soru	Doğru	Yanlış	Boş	Net	Başarı	
<b>TYT Türkçe</b>	<b>30</b>	<b>11</b>	<b>14</b>	<b>5</b>	<b>7,50</b>	<b>% 25</b>
Cevap Anahtarı	B	BCDBDBCCABCECEBEACEEBBABCDCEDDE				
Cevaplarınız	ebbBe aCbaabC e Ab da BCDbEDDE					

S	D	Y	B%	
<b>Türkçe</b>	<b>30</b>	<b>11</b>	<b>14</b>	<b>37</b>
"Dede Korkut Hikâyeleri"ni inceler ve genel özelliklerini kavrar.	4	0	3	0
Edebiyatın tarihle ilişkisini belirler.	4	0	3	0
Türk edebiyatını dönemlere ayırır.	16	8	6	50
Türkçenin tarihi gelişimini inceler.	2	1	0	50
	4	2	2	50

Soru	Doğru	Yanlış	Boş	Net	Başarı	
<b>TYT Matematik</b>	<b>30</b>	<b>11</b>	<b>15</b>	<b>4</b>	<b>7,25</b>	<b>% 24</b>
Cevap Anahtarı	B	CEDECDBBBACEBCDDDEAEDBCACBCBBE				
Cevaplarınız	CEDECcCeB eecB cDcEAacBb eddc					

S	D	Y	B%	
<b>Matematik-1</b>	<b>30</b>	<b>11</b>	<b>15</b>	<b>37</b>
Olayların gerçekleşme sayısını toplama ve çarpma yöntemlerini kullanarak hesaplar.	3	3	0	100
n çeşit nesne ile oluşturulabilecek r li dizilişlerin (permütasyonların) kaç farklı şekilde yapılabileceğini hesaplar.	12	4	5	33
n elemanlı bir kümenin r tane elemanın kaç farklı şekilde seçilebileceğini hesaplar.	10	2	7	20
Sınırlı sayıda tekrarlayan nesnelerin dizilişlerini (permütasyonlarını) açıklayarak problemler çözer.	2	2	0	100
Pascal üçgenini açıklar.	1	0	1	0
Binom açılımını yapar.	2	0	2	0

Soru	Doğru	Yanlış	Boş	Net	Başarı	
<b>Tarih-1</b>	<b>10</b>	<b>6</b>	<b>4</b>	<b>0</b>	<b>5,00</b>	<b>% 50</b>
<b>Coğrafya-1</b>	<b>10</b>	<b>1</b>	<b>0</b>	<b>9</b>	<b>1,00</b>	<b>% 10</b>
<b>Felsefe</b>	<b>5</b>	<b>5</b>	<b>0</b>	<b>0</b>	<b>5,00</b>	<b>% 100</b>
<b>Din Kül. ve Ahl. Bil.</b>	<b>5</b>	<b>3</b>	<b>2</b>	<b>0</b>	<b>2,50</b>	<b>% 50</b>
<b>TYT Sosyal</b>	<b>30</b>	<b>15</b>	<b>6</b>	<b>9</b>	<b>13,50</b>	<b>% 45</b>
Cevap Anahtarı	B	BCCDAEDBDDDDCEAEBBADBECECAD				
Cevaplarınız	BedDAEaBDe C ADBECabCAD					

S	D	Y	B%	
<b>Tarih-1</b>	<b>10</b>	<b>6</b>	<b>4</b>	<b>60</b>
Anadolu daki ilk Türk siyasi teşekküllerinin birbirleriyle ve çevre devletlerle olan ilişkilerini uzlaşma ve çatışma bağla	4	3	1	75
Anadolu ya yapılan Türk göçlerinin sosyokültürel etkilerini analiz eder.	2	1	1	50
İslam dünyasının korunması bağlamında Türkiye Selçuklu Devleti ve Eyyubi Devleti nin Haçlılarla yaptıkları mücadele	1	1	0	100
Türklerin Anadolu ya yerleşmeye başlaması ile Türkiye Selçuklu Devleti nin yıkılışı arasındaki süreçte meydana gele	1	0	1	0
Türklerin Anadolu da devletleşme sürecini etkileyen faktörleri açıklar.	2	1	1	50
<b>Coğrafya-1</b>	<b>10</b>	<b>1</b>	<b>0</b>	<b>10</b>
İç kuvvetleri; yer şekillerinin oluşum sürecine etkileri açısından açıklar.	4	0	0	0
Dünya nın tektonik oluşumunu açıklar.	4	1	0	25
Kayaçların özellikleri ile yeryüzü şekillerinin oluşum süreçlerini ilişkilendirir.	1	0	0	0
Jeolojik zamanların özelliklerini tektonik olaylarla ilişkilendirerek açıklar.	1	0	0	0
<b>Felsefe</b>	<b>5</b>	<b>5</b>	<b>0</b>	<b>100</b>
Felsefi düşüncenin özelliklerini açıklar.	3	3	0	100
Felsefenin anlamını açıklar.	2	2	0	100
<b>Din Kül. ve Ahl. Bil.</b>	<b>5</b>	<b>3</b>	<b>2</b>	<b>60</b>
Allah ın varlığı ve birliği konusunda akli ve nakli delilleri analiz eder.	1	0	1	0
Allah inancının insan hayatındaki yeri ve önemini yorumlar.	1	0	1	0
İnsanın Allah ile irtibat yollarını fark eder.	1	1	0	100
İsim ve sıfatlarının yansımalarıyla Allah'ı tanıır.	2	2	0	100

Soru	Doğru	Yanlış	Boş	Net	Başarı	
<b>Fizik</b>	<b>10</b>	<b>4</b>	<b>3</b>	<b>3</b>	<b>3,25</b>	<b>% 33</b>
<b>Kimya</b>	<b>10</b>	<b>1</b>	<b>0</b>	<b>9</b>	<b>1,00</b>	<b>% 10</b>
<b>Biyoloji</b>	<b>10</b>	<b>3</b>	<b>2</b>	<b>5</b>	<b>2,50</b>	<b>% 25</b>
<b>TYT Fen</b>	<b>30</b>	<b>8</b>	<b>5</b>	<b>17</b>	<b>6,75</b>	<b>% 23</b>
Cevap Anahtarı	B	EABEDDCCEBBCCDAEDEEECEAAACEDEC				
Cevaplarınız	EAB cCdb B Eb AbE					

S	D	Y	B%	
<b>Fizik</b>	<b>10</b>	<b>4</b>	<b>3</b>	<b>40</b>
Katı bir iletkenin direncinin bağlı olduğu değişkenleri analiz eder.	2	1	1	50
Elektrik akımı, direnç ve potansiyel farkı kavramlarını açıklar.	2	2	0	100
Elektrik Akımı, direnç ve potansiyel farkı arasındaki ilişkiyi analiz eder	5	1	2	20
	1	0	0	0
<b>Kimya</b>	<b>10</b>	<b>1</b>	<b>0</b>	<b>10</b>
Kimyanın temel kanunlarını açıklar.	9	1	0	11
Mol kavramını açıklar.	1	0	0	0
<b>Biyoloji</b>	<b>10</b>	<b>3</b>	<b>2</b>	<b>30</b>
Mayozu açıklar.	9	3	1	33
Canlılarda hücre bölünmesinin gerekliliğini açıklar.	1	0	1	0

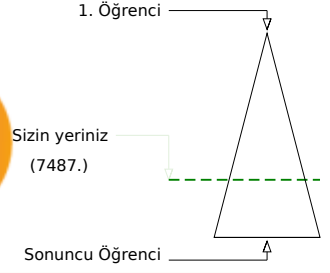
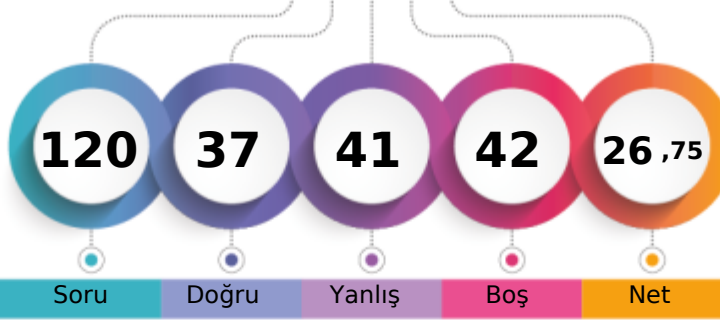

Soru Doğru Yanlış Boş Net

	Şube	Kurum	İlçe	İl	Genel
Öğrenci Sıra No	25	260	260	554	7487 % 69,22
Sınava Katılan Öğrenci Sayısı	32	287	287	596	10817

	Soru	Doğru	Yanlış	Boş	Net	Başarı
<b>TYT Türkçe</b>	<b>30</b>	<b>14</b>	<b>16</b>	<b>0</b>	<b>10,00</b>	<b>% 33</b>
Cevap Anahtarı	B	BCDBDBCCABCECEBEACEEBBABCDCEDDE				
Cevaplarınız		adbaedCCAabaCdBcAdaEBdBCDdbbDDE				

	S	D	Y	B%
<b>Türkçe</b>	<b>30</b>	<b>14</b>	<b>16</b>	<b>47</b>
"Dede Korkut Hikâyeleri"ni inceler ve genel özelliklerini kavrar.	4	2	2	50
Edebiyatın tarihte ilişkisini belirler.	4	0	4	0
Türk edebiyatını dönemlere ayırır.	16	9	7	56
Türkçenin tarihi gelişimini inceler.	2	0	2	0
	4	3	1	75

	Soru	Doğru	Yanlış	Boş	Net	Başarı
<b>TYT Matematik</b>	<b>30</b>	<b>6</b>	<b>13</b>	<b>11</b>	<b>2,75</b>	<b>% 9</b>
Cevap Anahtarı	B	CEDECDBBBACEBCDDDEAEDBCACBCBBE				
Cevaplarınız		eE E a cd Cbc Dc Aa dd deaE				

	S	D	Y	B%
<b>Matematik-1</b>	<b>30</b>	<b>6</b>	<b>13</b>	<b>20</b>
Olayların gerçekleşme sayısını toplama ve çarpma yöntemlerini kullanarak hesaplar.	3	1	1	33
n çeşit nesne ile oluşturulabilecek r li dizilişlerin (permütasyonların) kaç farklı şekilde yapılabileceğini hesaplar.	12	2	5	17
n elemanlı bir kümenin r tane elemanın kaç farklı şekilde seçilebileceğini hesaplar.	10	1	5	10
Sınırlı sayıda tekrarlayan nesnelerin dizilişlerini (permütasyonlarını) açıklayarak problemler çözer.	2	1	0	50
Pascal üçgenini açıklar.	1	0	1	0
Binom açılımını yapar.	2	1	1	50

	Soru	Doğru	Yanlış	Boş	Net	Başarı
Tarih-1	10	5	2	3	4,50	% 45
Coğrafya-1	10	2	1	7	1,75	% 18
Felsefe	5	1	0	4	1,00	% 20
Din Kül. ve Ahl. Bil.	5	2	0	3	2,00	% 40
<b>TYT Sosyal</b>	<b>30</b>	<b>10</b>	<b>3</b>	<b>17</b>	<b>9,25</b>	<b>% 31</b>
Cevap Anahtarı	B	BCCDAEDBDDDDCEAEBBADBECECAD				
Cevaplarınız		CDAaeBD a C E D CA				

	S	D	Y	B%
<b>Tarih-1</b>	<b>10</b>	<b>5</b>	<b>2</b>	<b>50</b>
Anadolu daki ilk Türk siyasi teşekküllerinin birbirleriyle ve çevre devletlerle olan ilişkilerini uzlaşma ve çatışma bağla	4	1	1	25
Anadolu ya yapılan Türk göçlerinin sosyokültürel etkilerini analiz eder.	2	2	0	100
İslam dünyasının korunması bağlamında Türkiye Selçuklu Devleti ve Eyyubi Devleti nin Haçlılarla yaptıkları mücadeleyi	1	1	0	100
Türklerin Anadolu ya yerleşmeye başlaması ile Türkiye Selçuklu Devleti nin yıkılışı arasındaki süreçte meydana gele	1	0	1	0
Türklerin Anadolu da devletleşme sürecini etkileyen faktörleri açıklar.	2	1	0	50
<b>Coğrafya-1</b>	<b>10</b>	<b>2</b>	<b>1</b>	<b>20</b>
İç kuvvetleri; yer şekillerinin oluşum sürecine etkileri açısından açıklar.	4	1	0	25
Dünya nın tektonik oluşumunu açıklar.	4	1	0	25
Kayaçların özellikleri ile yeryüzü şekillerinin oluşum süreçlerini ilişkilendirir.	1	0	1	0
Jeolojik zamanların özelliklerini tektonik olaylarla ilişkilendirerek açıklar.	1	0	0	0
<b>Felsefe</b>	<b>5</b>	<b>1</b>	<b>0</b>	<b>20</b>
Felsefi düşüncenin özelliklerini açıklar.	3	0	0	0
Felsefenin anlamını açıklar.	2	1	0	50
<b>Din Kül. ve Ahl. Bil.</b>	<b>5</b>	<b>2</b>	<b>0</b>	<b>40</b>
Allah ın varlığı ve birliği konusunda akli ve nakli delilleri analiz eder.	1	0	0	0
Allah inancının insan hayatındaki yeri ve önemini yorumlar.	1	0	0	0
İnsanın Allah ile irtibat yollarını fark eder.	1	1	0	100
İsim ve sıfatlarının yansımalarıyla Allah'ı tanıır.	2	1	0	50

	Soru	Doğru	Yanlış	Boş	Net	Başarı
Fizik	10	1	4	5	0,00	% 0
Kimya	10	0	1	9	-0,25	% 0
Biyoloji	10	6	4	0	5,00	% 50
<b>TYT Fen</b>	<b>30</b>	<b>7</b>	<b>9</b>	<b>14</b>	<b>4,75</b>	<b>% 16</b>
Cevap Anahtarı	B	EABEDDCCEBBCCDAEDEEECEAAACEDEC				
Cevaplarınız		bd a D a c dCbAACEcEd				

	S	D	Y	B%
<b>Fizik</b>	<b>10</b>	<b>1</b>	<b>4</b>	<b>10</b>
Katı bir iletkenin direncinin bağlı olduğu değişkenleri analiz eder.	2	1	1	50
Elektrik akımı, direnç ve potansiyel farkı kavramlarını açıklar.	3	0	1	0
Elektrik Akımı, direnç ve potansiyel farkı arasındaki ilişkiyi analiz eder	5	0	2	0
<b>Kimya</b>	<b>10</b>	<b>0</b>	<b>1</b>	<b>0</b>
Kimyanın temel kanunlarını açıklar.	9	0	1	0
Mol kavramını açıklar.	1	0	0	0
<b>Biyoloji</b>	<b>10</b>	<b>6</b>	<b>4</b>	<b>60</b>
Mayozu açıklar.	9	5	4	56
Canlılarda hücre bölünmesinin gerekliliğini açıklar.	1	1	0	100

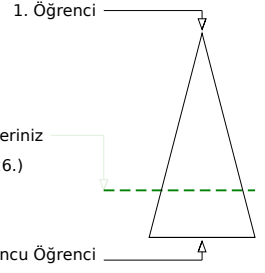
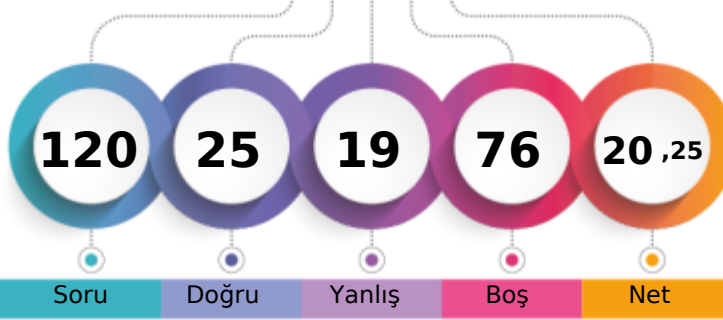

Şube	Kurum	İlçe	İl	Genel
Öğrenci Sıra No	27	272	567	8026 % 74,20
Sınava Katılan Öğrenci Sayısı	32	287	596	10817

Soru	Doğru	Yanlış	Boş	Net	Başarı	
<b>TYT Türkçe</b>	<b>30</b>	<b>6</b>	<b>3</b>	<b>21</b>	<b>5,25</b>	<b>% 18</b>
Cevap Anahtarı	A	DBCDBBCBACCEBEEACBEBACDEDED				
Cevaplarınız	a eB	A e	C	C	ED	

S	D	Y	B%
30	6	3	20
16	4	1	25
4	0	1	0
4	0	1	0
2	1	0	50
4	1	0	25

**Türkçe**

\*Dede Korkut Hikâyeleri'ni inceler ve genel özelliklerini kavrar.  
Edebiyatın tarihte ilişkisini belirler.  
Türk edebiyatı dönemlere ayırır.  
Türkçenin tarihi gelişimini inceler.

Soru	Doğru	Yanlış	Boş	Net	Başarı	
<b>TYT Matematik</b>	<b>30</b>	<b>8</b>	<b>5</b>	<b>17</b>	<b>6,75</b>	<b>% 23</b>
Cevap Anahtarı	A	ECCDEBDBCEBABBCEADDBEDACCBBCEB				
Cevaplarınız	Ee	E e	C B C B	d a	DD Ca	

S	D	Y	B%
30	8	5	27
3	1	1	33
12	3	3	25
10	3	0	30
2	0	0	0
1	1	0	100
2	0	1	0

**Matematik-1**

Olayların gerçekleşme sayısını toplama ve çarpma yöntemlerini kullanarak hesaplar.  
n çeşit nesne ile oluşturulabilecek r li dizilişlerin (permütasyonların) kaç farklı şekilde yapılabileceğini hesaplar.  
n elemanlı bir kümenin r tane elemanın kaç farklı şekilde seçilebileceğini hesaplar.  
Sınırlı sayıda tekrarlayan nesnelerin dizilişlerini (permütasyonlarını) açıklayarak problemler çözer.  
Pascal üçgenini açıklar.  
Binom açılımını yapar.

Soru	Doğru	Yanlış	Boş	Net	Başarı	
<b>Tarih-1</b>	<b>10</b>	<b>4</b>	<b>4</b>	<b>2</b>	<b>3,00</b>	<b>% 30</b>
<b>Coğrafya-1</b>	<b>10</b>	<b>0</b>	<b>0</b>	<b>10</b>	<b>0,00</b>	<b>% 0</b>
<b>Felsefe</b>	<b>5</b>	<b>0</b>	<b>0</b>	<b>5</b>	<b>0,00</b>	<b>% 0</b>
<b>Din Kül. ve Ahl. Bil.</b>	<b>5</b>	<b>3</b>	<b>1</b>	<b>1</b>	<b>2,75</b>	<b>% 55</b>
<b>TYT Sosyal</b>	<b>30</b>	<b>7</b>	<b>5</b>	<b>18</b>	<b>5,75</b>	<b>% 19</b>
Cevap Anahtarı	A	CDBCEADBDDBCEDDABEBABDECEBAD				
Cevaplarınız	C	cd	a	C	D E c A C	

S	D	Y	B%
10	4	4	40
2	1	1	50
4	0	3	0
1	1	0	100
1	1	0	100
2	1	0	50
4	0	0	0
4	0	0	0
1	0	0	0
1	0	0	0
5	0	0	0
3	0	0	0
2	0	0	0
5	3	1	60
1	1	0	100
1	0	1	0
2	1	0	50
1	1	0	100

**Tarih-1**

Anadolu ya yapılan Türk göçlerinin sosyokültürel etkilerini analiz eder.  
Anadolu daki ilk Türk siyasi teşekküllerinin birbirleriyle ve çevre devletlerle olan ilişkilerini uzlaşma ve çatışma bağla  
İslam dünyasının korunması bağlamında Türkiye Selçuklu Devleti ve Eyyubi Devleti nin Haçlılarla yaptıkları mücadeleyi  
Türklerin Anadolu ya yerleşmeye başlaması ile Türkiye Selçuklu Devleti nin yıkılışı arasındaki süreçte meydana gele  
Türklerin Anadolu da devletleşme sürecini etkileyen faktörleri açıklar.

**Coğrafya-1**

Dünya nın tektonik oluşumunu açıklar.  
İç kuvvetleri; yer şekillerinin oluşum sürecine etkileri açısından açıklar.  
Jeolojik zamanların özelliklerini tektonik olaylarla ilişkilendirerek açıklar.  
Kayaçların özellikleri ile yeryüzü şekillerinin oluşum süreçlerini ilişkilendirir.

**Felsefe**

Felsefi düşüncenin özelliklerini açıklar.  
Felsefenin anlamını açıklar.

**Din Kül. ve Ahl. Bil.**

Allah inancının insan hayatındaki yeri ve önemini yorumlar.  
Allah ın varlığı ve birliği konusunda akli ve nakli delilleri analiz eder.  
İsim ve sıfatlarının yansımalarıyla Allah'ı tanıır.  
İnsanın Allah ile iribat yollarını açıklar.

Soru	Doğru	Yanlış	Boş	Net	Başarı	
<b>Fizik</b>	<b>10</b>	<b>1</b>	<b>0</b>	<b>9</b>	<b>1,00</b>	<b>% 10</b>
<b>Kimya</b>	<b>10</b>	<b>1</b>	<b>2</b>	<b>7</b>	<b>0,50</b>	<b>% 5</b>
<b>Biyoloji</b>	<b>10</b>	<b>2</b>	<b>4</b>	<b>4</b>	<b>1,00</b>	<b>% 10</b>
<b>TYT Fen</b>	<b>30</b>	<b>4</b>	<b>6</b>	<b>20</b>	<b>2,50</b>	<b>% 8</b>
Cevap Anahtarı	A	ABEDCEDECBDCBAEDEEEEAECACCED				
Cevaplarınız	E	eBb	E	bdAb	e	

S	D	Y	B%
10	1	0	10
2	0	0	0
2	0	0	0
5	1	0	20
1	0	0	0
10	1	2	10
9	1	2	11
1	0	0	0
10	2	4	20
9	2	4	22
1	0	0	0

**Fizik**

Elektrik akımı, direnç ve potansiyel farkı kavramlarını açıklar.  
Kati bir iletkenin direncinin bağlı olduğu değişkenleri analiz eder.  
Elektrik Akımı, direnç ve potansiyel farkı arasındaki ilişkiyi analiz eder

**Kimya**

Kimyanın temel kanunlarını açıklar.  
Mol kavramını açıklar.

**Biyoloji**

Mayozu açıklar.  
Canlılarda hücre bölünmesinin gerekliliğini açıklar.

TEKİRDAĞ / ÇERKEZKÖY  
Trakya Anadolu Lisesi

10İ - 384  
MUHAMMED YASİN ASLAN

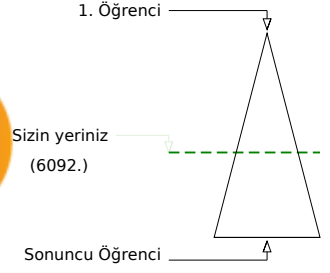
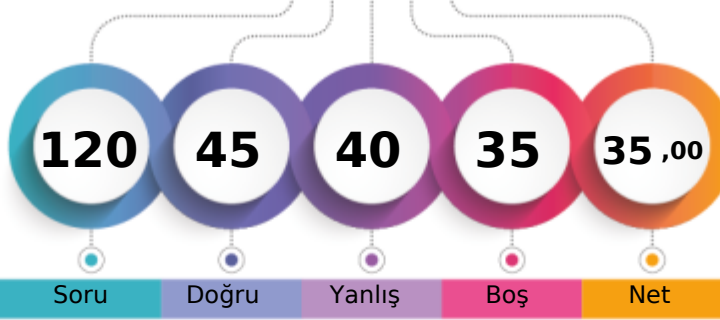

Şube	Kurum	İlçe	İl	Genel
Öğrenci Sıra No	16	211	211	6092
Sınava Katılan Öğrenci Sayısı	32	287	287	10817
				% 56,32

	Soru	Doğru	Yanlış	Boş	Net	Başarı
<b>TYT Türkçe</b>	<b>30</b>	<b>11</b>	<b>15</b>	<b>4</b>	<b>7,25</b>	<b>% 24</b>
Cevap Anahtarı	A	DBCDBBCBACCEBEEACBEBACDEDED				
Cevaplarınız		bebeB aaCbaCbeb AbadB bCDEDED				

	S	D	Y	B%
<b>Türkçe</b>	<b>30</b>	<b>11</b>	<b>15</b>	<b>37</b>
"Dede Korkut Hikâyeleri"ni inceler ve genel özelliklerini kavrar.	4	0	3	0
Edebiyatın tarihte ilişkisini belirler.	4	0	3	0
Türk edebiyatını dönemlere ayırır.	2	1	0	50
Türkçenin tarihi gelişimini inceler.	4	2	2	50

	Soru	Doğru	Yanlış	Boş	Net	Başarı
<b>TYT Matematik</b>	<b>30</b>	<b>12</b>	<b>13</b>	<b>5</b>	<b>8,75</b>	<b>% 29</b>
Cevap Anahtarı	A	ECCDEBDBCEBABDCEADDBEDACCBCEB				
Cevaplarınız		ECCDEecBec eB CEADcBac b edd c				

	S	D	Y	B%
<b>Matematik-1</b>	<b>30</b>	<b>12</b>	<b>13</b>	<b>40</b>
Olayların gerçekleşme sayısını toplama ve çarpma yöntemlerini kullanarak hesaplar.	3	3	0	100
n çeşit nesne ile oluşturulabilecek r li dizilişlerin (permütasyonların) kaç farklı şekilde yapılabileceğini hesaplar.	12	5	4	42
n elemanlı bir kümenin r tane elemanın kaç farklı şekilde seçilebileceğini hesaplar.	10	2	7	20
Sınırlı sayıda tekrarlayan nesnelerin dizilişlerini (permütasyonlarını) açıklayarak problemler çözer.	2	2	0	100
Pascal üçgenini açıklar.	1	0	1	0
Binom açılımını yapar.	2	0	1	0

	Soru	Doğru	Yanlış	Boş	Net	Başarı
Tarih-1	10	6	4	0	5,00	% 50
Coğrafya-1	10	0	0	10	0,00	% 0
Felsefe	5	5	0	0	5,00	% 100
Din Kül. ve Ahl. Bil.	5	3	2	0	2,50	% 50
<b>TYT Sosyal</b>	<b>30</b>	<b>14</b>	<b>6</b>	<b>10</b>	<b>12,50</b>	<b>% 42</b>
Cevap Anahtarı	A	CDBCEADBDDBCEDDABEBABDECEBADC				
Cevaplarınız		dDBeEAaBDe ABDECbaADC				

	S	D	Y	B%
<b>Tarih-1</b>	<b>10</b>	<b>6</b>	<b>4</b>	<b>60</b>
Anadolu ya yapılan Türk göçlerinin sosyokültürel etkilerini analiz eder.	2	1	1	50
Anadolu daki ilk Türk siyasi teşekküllerinin birbirleriyle ve çevre devletlerle olan ilişkilerini uzlaşma ve çatışma bağla	4	3	1	75
İslam dünyasının korunması bağlamında Türkiye Selçuklu Devleti ve Eyyubi Devleti nin Haçlılarla yaptıkları mücadele	1	1	0	100
Türklerin Anadolu ya yerleşmeye başlaması ile Türkiye Selçuklu Devleti nin yıkılışı arasındaki süreçte meydana gele	1	0	1	0
Türklerin Anadolu da devletleşme sürecini etkileyen faktörleri açıklar.	2	1	1	50
<b>Coğrafya-1</b>	<b>10</b>	<b>0</b>	<b>0</b>	<b>0</b>
Dünya nın tektonik oluşumunu açıklar.	4	0	0	0
İç kuvvetleri; yer şekillerinin oluşum sürecine etkileri açısından açıklar.	4	0	0	0
Jeolojik zamanların özelliklerini tektonik olaylarla ilişkilendirerek açıklar.	1	0	0	0
Kayaçların özellikleri ile yeryüzü şekillerinin oluşum süreçlerini ilişkilendirir.	1	0	0	0
<b>Felsefe</b>	<b>5</b>	<b>5</b>	<b>0</b>	<b>100</b>
Felsefi düşüncenin özelliklerini açıklar.	3	3	0	100
Felsefenin anlamını açıklar.	2	2	0	100
<b>Din Kül. ve Ahl. Bil.</b>	<b>5</b>	<b>3</b>	<b>2</b>	<b>60</b>
Allah inancının insan hayatındaki yeri ve önemini yorumlar.	1	0	1	0
Allah ın varlığı ve birliği konusunda akli ve nakli delilleri analiz eder.	1	0	1	0
İsim ve sıfatlarının yansımalarıyla Allah'ı tanıır.	2	2	0	100
İnsanın Allah ile irtibat yollarını fark eder.	1	1	0	100

	Soru	Doğru	Yanlış	Boş	Net	Başarı
Fizik	10	4	2	4	3,50	% 35
Kimya	10	1	0	9	1,00	% 10
Biyoloji	10	3	4	3	2,00	% 20
<b>TYT Fen</b>	<b>30</b>	<b>8</b>	<b>6</b>	<b>16</b>	<b>6,50</b>	<b>% 22</b>
Cevap Anahtarı	A	ABEDCEDECBCBDCAEDEEEEAACECCD				
Cevaplarınız		ABeCc d B E bAEbe c				

	S	D	Y	B%
<b>Fizik</b>	<b>10</b>	<b>4</b>	<b>2</b>	<b>40</b>
Elektrik akımı, direnç ve potansiyel farkı kavramlarını açıklar.	2	2	0	100
Kati bir iletkenin direncinin bağlı olduğu değişkenleri analiz eder.	2	1	1	50
Elektrik Akımı, direnç ve potansiyel farkı arasındaki ilişkiyi analiz eder	5	1	1	20
<b>Kimya</b>	<b>10</b>	<b>1</b>	<b>0</b>	<b>10</b>
Kimyanın temel kanunlarını açıklar.	9	1	0	11
Mol kavramını açıklar.	1	0	0	0
<b>Biyoloji</b>	<b>10</b>	<b>3</b>	<b>4</b>	<b>30</b>
Mayozu açıklar.	9	3	3	33
Canlılarda hücre bölünmesinin gerekliliğini açıklar.	1	0	1	0

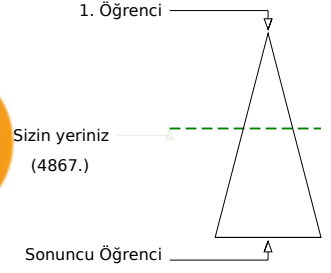
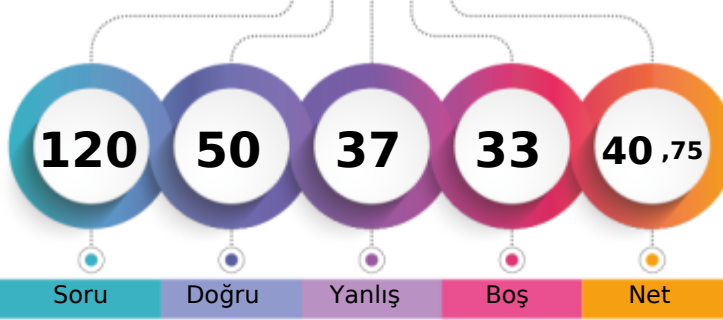

Şube	Kurum	İlçe	İl	Genel
Öğrenci Sıra No	8	140	140	4867
Sınava Katılan Öğrenci Sayısı	32	287	287	10817
				% 44,99

	Soru	Doğru	Yanlış	Boş	Net	Başarı
<b>TYT Türkçe</b>	30	10	16	4	6,00	% 20
Cevap Anahtarı	A	DBCDBBCBACCEBEEACBEBACDDEDED				
Cevaplarınız		DBdeBaddbACedBbEdeddecbbc D				

	S	D	Y	B%
<b>Türkçe</b>	30	10	16	33
"Dede Korkut Hikâyeleri"ni inceler ve genel özelliklerini kavrar.	4	1	3	25
Edebiyatın tarihte ilişkisini belirler.	4	1	3	25
Türk edebiyatını dönemlere ayırır.	2	1	1	50
Türkçenin tarihi gelişimini inceler.	4	2	2	50

	Soru	Doğru	Yanlış	Boş	Net	Başarı
<b>TYT Matematik</b>	30	16	6	8	14,50	% 48
Cevap Anahtarı	A	ECCDEBDBCEBABBCEADDBEDACCBCEB				
Cevaplarınız		ECb Ea BCaBABBCEADD aaAd E				

	S	D	Y	B%
<b>Matematik-1</b>	30	16	6	53
Olayların gerçekleşme sayısını toplama ve çarpma yöntemlerini kullanarak hesaplar.	3	2	1	67
n çeşit nesne ile oluşturulabilecek r li dizilişlerin (permütasyonların) kaç farklı şekilde yapılabileceğini hesaplar.	12	7	2	58
n elemanlı bir kümenin r tane elemanın kaç farklı şekilde seçilebileceğini hesaplar.	10	4	3	40
Sınırlı sayıda tekrarlayan nesnelerin dizilişlerini (permütasyonlarını) açıklayarak problemler çözer.	2	2	0	100
Pascal üçgenini açıklar.	1	0	0	0
Binom açılımını yapar.	2	1	0	50

	Soru	Doğru	Yanlış	Boş	Net	Başarı
<b>Tarih-1</b>	10	8	2	0	7,50	% 75
<b>Coğrafya-1</b>	10	1	2	7	0,50	% 5
<b>Felsefe</b>	5	4	1	0	3,75	% 75
<b>Din Kül. ve Ahl. Bil.</b>	5	3	2	0	2,50	% 50
<b>TYT Sosyal</b>	30	16	7	7	14,25	% 48
Cevap Anahtarı	A	CDBCEADBDDDBCEDDABEBABDECEBADC				
Cevaplarınız		CDaeEADBDD b c E ABDcDbAaC				

	S	D	Y	B%
<b>Tarih-1</b>	10	8	2	80
Anadolu ya yapılan Türk göçlerinin sosyokültürel etkilerini analiz eder.	2	2	0	100
Anadolu daki ilk Türk siyasi teşekküllerinin birbirleriyle ve çevre devletlerle olan ilişkilerini uzlaşma ve çatışma bağla	4	2	2	50
İslam dünyasının korunması bağlamında Türkiye Selçuklu Devleti ve Eyyubi Devleti nin Haçlılarla yaptıkları mücadele	1	1	0	100
Türklerin Anadolu ya yerleşmeye başlaması ile Türkiye Selçuklu Devleti nin yıkılışı arasındaki süreçte meydana gele	1	1	0	100
Türklerin Anadolu da devletleşme sürecini etkileyen faktörleri açıklar.	2	2	0	100
<b>Coğrafya-1</b>	10	1	2	10
Dünya nın tektonik oluşumunu açıklar.	4	0	1	0
İç kuvvetleri; yer şekillerinin oluşum sürecine etkileri açısından açıklar.	4	1	0	25
Jeolojik zamanların özelliklerini tektonik olaylarla ilişkilendirerek açıklar.	1	0	0	0
Kayaçların özellikleri ile yeryüzü şekillerinin oluşum süreçlerini ilişkilendirir.	1	0	1	0
<b>Felsefe</b>	5	4	1	80
Felsefi düşüncenin özelliklerini açıklar.	3	2	1	67
Felsefenin anlamını açıklar.	2	2	0	100
<b>Din Kül. ve Ahl. Bil.</b>	5	3	2	60
Allah inancının insan hayatındaki yeri ve önemini yorumlar.	1	0	1	0
Allah ın varlığı ve birliği konusunda akli ve nakli delilleri analiz eder.	1	1	0	100
İsim ve sıfatlarının yansımalarıyla Allah'ı tanıır.	2	1	1	50
İnsanın Allah ile iribat yollarını fark eder.	1	1	0	100

	Soru	Doğru	Yanlış	Boş	Net	Başarı
<b>Fizik</b>	10	1	6	3	-0,50	% 0
<b>Kimya</b>	10	0	0	10	0,00	% 0
<b>Biyoloji</b>	10	7	2	1	6,50	% 65
<b>TYT Fen</b>	30	8	8	14	6,00	% 20
Cevap Anahtarı	A	ABEDCEDECBCBDCAEDEEEEAACECCED				
Cevaplarınız		d cc aDae E ACAECaEb				

	S	D	Y	B%
<b>Fizik</b>	10	1	6	10
Elektrik akımı, direnç ve potansiyel farkı kavramlarını açıklar.	2	0	1	0
Kati bir iletkenin direncinin bağlı olduğu değişkenleri analiz eder.	2	0	2	0
Elektrik Akımı, direnç ve potansiyel farkı arasındaki ilişkiyi analiz eder	5	1	3	20
<b>Kimya</b>	10	0	0	0
Kimyanın temel kanunlarını açıklar.	9	0	0	0
Mol kavramını açıklar.	1	0	0	0
<b>Biyoloji</b>	10	7	2	70
Mayozu açıklar.	9	6	2	67
Canlılarda hücre bölünmesinin gerekliliğini açıklar.	1	1	0	100



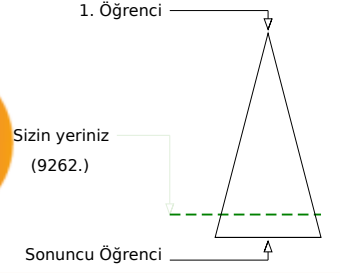
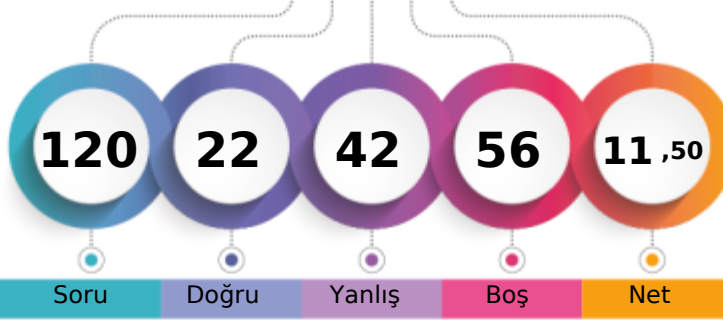

Şube	Kurum	İlçe	İl	Genel
Öğrenci Sıra No	31	283	283	587
Sınava Katılan Öğrenci Sayısı	32	287	287	596
				9262 % 85,62
				10817

	Soru	Doğru	Yanlış	Boş	Net	Başarı
<b>TYT Türkçe</b>	30	4	10	16	1,50	% 5
Cevap Anahtarı	A	DBCDBBCBACCEBEEACBEBACDEDED				
Cevaplarınız		DaCDaee	dcadc	Ee		

	S	D	Y	B%
<b>Türkçe</b>	30	4	10	13
"Dede Korkut Hikâyeleri"ni inceler ve genel özelliklerini kavrar.	4	0	2	0
Edebiyatın tarihte ilişkisini belirler.	4	2	0	50
Türk edebiyatını dönemlere ayırır.	2	1	1	50
Türkçenin tarihi gelişimini inceler.	4	0	3	0

	Soru	Doğru	Yanlış	Boş	Net	Başarı
<b>TYT Matematik</b>	30	7	7	16	5,25	% 18
Cevap Anahtarı	A	ECCDEBDBCEBBDCEADDBEDACCBCEB				
Cevaplarınız		ECb	E	cBC	ec	d DD ac

	S	D	Y	B%
<b>Matematik-1</b>	30	7	7	23
Olayların gerçekleşme sayısını toplama ve çarpma yöntemlerini kullanarak hesaplar.	3	2	1	67
n çeşit nesne ile oluşturulabilecek r li dizilimlerin (permütasyonların) kaç farklı şekilde yapılabileceğini hesaplar.	12	2	3	17
n elemanlı bir kümenin r tane elemanın kaç farklı şekilde seçilebileceğini hesaplar.	10	3	2	30
Sınırlı sayıda tekrarlayan nesnelerin dizilimlerini (permütasyonlarını) açıklayarak problemler çözer.	2	0	1	0
Pascal üçgenini açıklar.	1	0	0	0
Binom açılımını yapar.	2	0	0	0

	Soru	Doğru	Yanlış	Boş	Net	Başarı
Tarih-1	10	2	7	1	0,25	% 3
Coğrafya-1	10	1	1	8	0,75	% 8
Felsefe	5	1	3	1	0,25	% 5
Din Kül. ve Ahl. Bil.	5	0	4	1	-1,00	% 0
<b>TYT Sosyal</b>	30	4	15	11	0,25	% 1
Cevap Anahtarı	A	CDBCEADBDDBCEDDABEBABDECEBADC				
Cevaplarınız		C	eeddadbD	Ad	Aaad	cbcb

	S	D	Y	B%
<b>Tarih-1</b>	10	2	7	20
Anadolu ya yapılan Türk göçlerinin sosyokültürel etkilerini analiz eder.	2	1	0	50
Anadolu daki ilk Türk siyasi teşekküllerinin birbirleriyle ve çevre devletlerle olan ilişkilerini uzlaşma ve çatışma bağla	4	0	4	0
İslam dünyasının korunması bağlamında Türkiye Selçuklu Devleti ve Eyyubi Devleti nin Haçlılarla yaptıkları mücade	1	0	1	0
Türklerin Anadolu ya yerleşmeye başlaması ile Türkiye Selçuklu Devleti nin yıkılışı arasındaki süreçte meydana gele	1	0	1	0
Türklerin Anadolu da devletleşme sürecini etkileyen faktörleri açıklar.	2	1	1	50
<b>Coğrafya-1</b>	10	1	1	10
Dünya nın tektonik oluşumunu açıklar.	4	0	1	0
İç kuvvetleri; yer şekillerinin oluşum sürecine etkileri açısından açıklar.	4	1	0	25
Jeolojik zamanların özelliklerini tektonik olaylarla ilişkilendirerek açıklar.	1	0	0	0
Kayaçların özellikleri ile yeryüzü şekillerinin oluşum süreçlerini ilişkilendirir.	1	0	0	0
<b>Felsefe</b>	5	1	3	20
Felsefi düşüncenin özelliklerini açıklar.	3	1	2	33
Felsefenin anlamını açıklar.	2	0	1	0
<b>Din Kül. ve Ahl. Bil.</b>	5	0	4	0
Allah inancının insan hayatındaki yeri ve önemini yorumlar.	1	0	0	0
Allah ın varlığı ve birliği konusunda akli ve nakli delilleri analiz eder.	1	0	1	0
İsim ve sıfatlarının yansımalarıyla Allah'ı tanıır.	2	0	2	0
İnsanın Allah ile iribat yollarını fark eder.	1	0	1	0

	Soru	Doğru	Yanlış	Boş	Net	Başarı
Fizik	10	4	6	0	2,50	% 25
Kimya	10	1	0	9	1,00	% 10
Biyoloji	10	2	4	4	1,00	% 10
<b>TYT Fen</b>	30	7	10	13	4,50	% 15
Cevap Anahtarı	A	ABEDCEDECBCBDCAEDEEEEAECACCED				
Cevaplarınız		daEcCabECe	B	b	eCed	C

	S	D	Y	B%
<b>Fizik</b>	10	4	6	40
Elektrik akımı, direnç ve potansiyel farkı kavramlarını açıklar.	2	0	2	0
Kati bir iletkenin direncinin bağlı olduğu değişkenleri analiz eder.	2	1	1	50
Elektrik Akımı, direnç ve potansiyel farkı arasındaki ilişkiyi analiz eder	5	3	2	60
<b>Kimya</b>	10	1	0	10
Kimyanın temel kanunlarını açıklar.	9	1	0	11
Mol kavramını açıklar.	1	0	0	0
<b>Biyoloji</b>	10	2	4	20
Mayozu açıklar.	9	2	4	22
Canlılarda hücre bölünmesinin gerekliliğini açıklar.	1	0	0	0

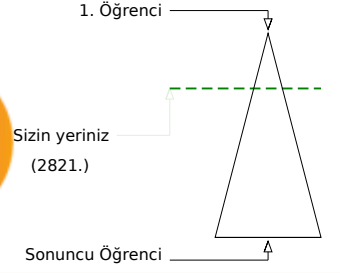
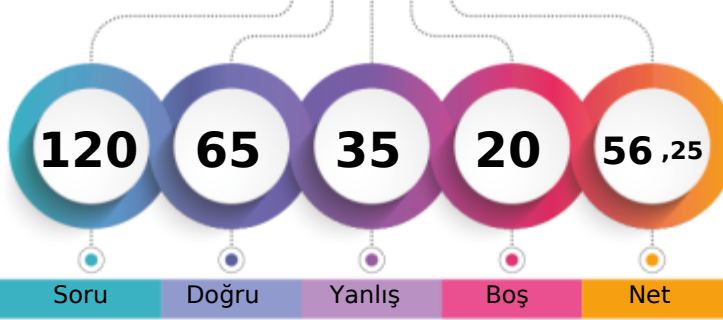

Soru Doğru Yanlış Boş Net

Şube Kurum İlçe İl Genel

Öğrenci Sıra No 2 36 36 297 2821 % 26,08

Sınava Katılan Öğrenci Sayısı 32 287 287 596 10817

		Soru	Doğru	Yanlış	Boş	Net	Başarı
<b>TYT Türkçe</b>		30	24	6	0	22,50	% 75
Cevap Anahtarı	A	DBCDBBCBACCEBEEACBEBACDEDED					
Cevaplarınız		DBCeBcCBCACCEdEEACBEBdaCDEDED					

		S	D	Y	B%
<b>Türkçe</b>		30	24	6	80
"Dede Korkut Hikâyeleri"ni inceler ve genel özelliklerini kavrar.		4	3	1	75
Edebiyatın tarihte ilişkisini belirler.		4	2	2	50
Türk edebiyatını dönemlere ayırır.		2	2	0	100
Türkçenin tarihi gelişimini inceler.		4	4	0	100

		Soru	Doğru	Yanlış	Boş	Net	Başarı
<b>TYT Matematik</b>		30	12	10	8	9,50	% 32
Cevap Anahtarı	A	ECCDEBDBCEBABDCEADDBEDACCBCEB					
Cevaplarınız		ECdbEaABC cABcaAdAcB ACb					

		S	D	Y	B%
<b>Matematik-1</b>		30	12	10	40
Olayların gerçekleşme sayısını toplama ve çarpma yöntemlerini kullanarak hesaplar.		3	2	1	67
n çeşit nesne ile oluşturulabilecek r li dizilişlerin (permütasyonların) kaç farklı şekilde yapılabileceğini hesaplar.		12	5	7	42
n elemanlı bir kümenin r tane elemanın kaç farklı şekilde seçilebileceğini hesaplar.		10	4	1	40
Sınırlı sayıda tekrarlayan nesnelerin dizilişlerini (permütasyonlarını) açıklayarak problemler çözer.		2	1	1	50
Pascal üçgenini açıklar.		1	0	0	0
Binom açılımını yapar.		2	0	0	0

		Soru	Doğru	Yanlış	Boş	Net	Başarı
Tarih-1		10	8	2	0	7,50	% 75
Coğrafya-1		10	4	6	0	2,50	% 25
Felsefe		5	4	1	0	3,75	% 75
Din Kül. ve Ahl. Bil.		5	4	1	0	3,75	% 75
<b>TYT Sosyal</b>		30	20	10	0	17,50	% 58
Cevap Anahtarı	A	CDBCEADBDDBCEDDABEBABDECEBADC					
Cevaplarınız		CDceEADBDDecCcDbcedEBABDeBEBAaC					

		S	D	Y	B%
<b>Tarih-1</b>		10	8	2	80
Anadolu ya yapılan Türk göçlerinin sosyokültürel etkilerini analiz eder.		2	2	0	100
Anadolu daki ilk Türk siyasi teşekküllerinin birbirleriyle ve çevre devletlerle olan ilişkilerini uzlaşma ve çatışma bağla		4	2	2	50
İslam dünyasının korunması bağlamında Türkiye Selçuklu Devleti ve Eyyubi Devleti nin Haçlılarla yaptıkları mücadele		1	1	0	100
Türklerin Anadolu ya yerleşmeye başlaması ile Türkiye Selçuklu Devleti nin yıkılışı arasındaki süreçte meydana gele		1	1	0	100
Türklerin Anadolu da devletleşme sürecini etkileyen faktörleri açıklar.		2	2	0	100
<b>Coğrafya-1</b>		10	4	6	40
Dünya nın tektonik oluşumunu açıklar.		4	1	3	25
İç kuvvetleri; yer şekillerinin oluşum sürecine etkileri açısından açıklar.		4	2	2	50
Jeolojik zamanların özelliklerini tektonik olaylarla ilişkilendirerek açıklar.		1	0	1	0
Kayaçların özellikleri ile yeryüzü şekillerinin oluşum süreçlerini ilişkilendirir.		1	1	0	100
<b>Felsefe</b>		5	4	1	80
Felsefi düşüncenin özelliklerini açıklar.		3	3	0	100
Felsefenin anlamını açıklar.		2	1	1	50
<b>Din Kül. ve Ahl. Bil.</b>		5	4	1	80
Allah inancının insan hayatındaki yeri ve önemini yorumlar.		1	1	0	100
Allah ın varlığı ve birliği konusunda akli ve nakli delilleri analiz eder.		1	1	0	100
İsim ve sıfatlarının yansımalarıyla Allah'ı tanıır.		2	1	1	50
İnsanın Allah ile iribat yollarını fark eder.		1	1	0	100

		Soru	Doğru	Yanlış	Boş	Net	Başarı
Fizik		10	3	6	1	1,50	% 15
Kimya		10	1	0	9	1,00	% 10
Biyoloji		10	5	3	2	4,25	% 43
<b>TYT Fen</b>		30	9	9	12	6,75	% 23
Cevap Anahtarı	A	ABEDCEDECBCBDCBAEDEEEEEACAECCECD					
Cevaplarınız		caEbCaaEe B EdAdAE C e					

		S	D	Y	B%
<b>Fizik</b>		10	3	6	30
Elektrik akımı, direnç ve potansiyel farkı kavramlarını açıklar.		2	0	2	0
Kati bir iletkenin direncinin bağlı olduğu değişkenleri analiz eder.		2	1	1	50
Elektrik Akımı, direnç ve potansiyel farkı arasındaki ilişkiyi analiz eder		5	2	3	40
<b>Kimya</b>		10	1	0	10
Kimyanın temel kanunlarını açıklar.		9	1	0	11
Mol kavramını açıklar.		1	0	0	0
<b>Biyoloji</b>		10	5	3	50
Mayozu açıklar.		9	5	3	56
Canlılarda hücre bölünmesinin gerekliliğini açıklar.		1	0	0	0

TEKİRDAĞ / ÇERKEZKÖY  
Trakya Anadolu Lisesi

10İ - 579  
NURSENA YILDIZHAN

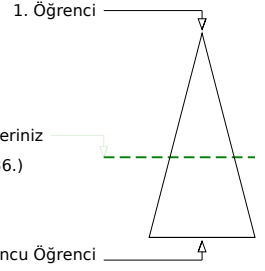
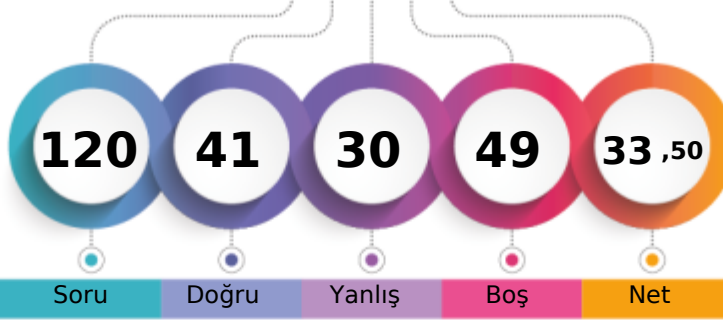

Soru Doğru Yanlış Boş Net

Şube Kurum İlçe İl Genel

Öğrenci Sıra No 19 226 226 516 6336 % 58,57

Sınava Katılan Öğrenci Sayısı 32 287 287 596 10817

		Soru	Doğru	Yanlış	Boş	Net	Başarı
<b>TYT Türkçe</b>		30	14	10	6	11,50	% 38
Cevap Anahtarı	A	DBCDBBCACCEBEEACBEBACDEDED					
Cevaplarınız		daeBaadCb EB EaAbB B CbDEDED					

S	D	Y	B%
30	14	10	47
16	8	4	50
4	1	2	25
4	2	2	50
2	1	1	50
4	2	1	50

**Türkçe**

\*Dede Korkut Hikâyeleri'ni inceler ve genel özelliklerini kavrar.  
Edebiyatın tarihte ilişkisini belirler.  
Türk edebiyatını dönemlere ayırır.  
Türkçenin tarihi gelişimini inceler.

		Soru	Doğru	Yanlış	Boş	Net	Başarı
<b>TYT Matematik</b>		30	6	5	19	4,75	% 16
Cevap Anahtarı	A	ECCDEBDBCEBBDCEADDBEDACCBCEB					
Cevaplarınız		aea E BC eDa AD					

S	D	Y	B%
30	6	5	20
3	0	3	0
12	3	2	25
10	2	0	20
2	1	0	50
1	0	0	0
2	0	0	0

**Matematik-1**

Olayların gerçekleşme sayısını toplama ve çarpma yöntemlerini kullanarak hesaplar.  
n çeşit nesne ile oluşturulabilecek r li dizilişlerin (permütasyonların) kaç farklı şekilde yapılabileceğini hesaplar.  
n elemanlı bir kümenin r tane elemanın kaç farklı şekilde seçilebileceğini hesaplar.  
Sınırlı sayıda tekrarlayan nesnelerin dizilişlerini (permütasyonlarını) açıklayarak problemler çözer.  
Pascal üçgenini açıklar.  
Binom açılımını yapar.

Soru	Doğru	Yanlış	Boş	Net	Başarı	
Tarih-1	10	5	3	2	4,25 % 43	
Coğrafya-1	10	4	6	0	2,50 % 25	
Felsefe	5	4	1	0	3,75 % 75	
Din Kül. ve Ahl. Bil.	5	4	1	0	3,75 % 75	
<b>TYT Sosyal</b>	<b>30</b>	<b>17</b>	<b>11</b>	<b>2</b>	<b>14,25 % 48</b>	
Cevap Anahtarı	A	CDBCEADBDDBCEDDABEBABDECEBADC				
Cevaplarınız		dDd ADBDebcCaDbAdcBABBdCaBADC				

S	D	Y	B%
10	5	3	50
2	1	1	50
4	1	1	25
1	1	0	100
1	1	0	100
2	1	1	50
4	1	3	25
4	2	2	50
1	0	1	0
1	1	0	100
5	4	1	80
3	2	1	67
2	2	0	100
5	4	1	80
1	0	1	0
1	1	0	100
2	2	0	100
1	1	0	100

**Tarih-1**

Anadolu ya yapılan Türk göçlerinin sosyokültürel etkilerini analiz eder.  
Anadolu daki ilk Türk siyasi teşekküllerinin birbirleriyle ve çevre devletlerle olan ilişkilerini uzlaşma ve çatışma bağla  
İslam dünyasının korunması bağlamında Türkiye Selçuklu Devleti ve Eyyubi Devleti nin Haçlılarla yaptıkları mücadele  
Türklerin Anadolu ya yerleşmeye başlaması ile Türkiye Selçuklu Devleti nin yıkılışı arasındaki süreçte meydana gele  
Türklerin Anadolu da devletleşme sürecini etkileyen faktörleri açıklar.

**Coğrafya-1**

Dünya nın tektonik oluşumunu açıklar.  
İç kuvvetleri; yer şekillerinin oluşum sürecine etkileri açısından açıklar.  
Jeolojik zamanların özelliklerini tektonik olaylarla ilişkilendirerek açıklar.  
Kayaçların özellikleri ile yeryüzü şekillerinin oluşum süreçlerini ilişkilendirir.

**Felsefe**

Felsefi düşüncenin özelliklerini açıklar.  
Felsefenin anlamını açıklar.

**Din Kül. ve Ahl. Bil.**

Allah inancının insan hayatındaki yeri ve önemini yorumlar.  
Allah ın varlığı ve birliği konusunda aklı ve nakli delilleri analiz eder.  
İsim ve sıfatlarının yansımalarıyla Allah'ı tanıır.  
İnsanın Allah ile iribat yollarını fark eder.

Soru	Doğru	Yanlış	Boş	Net	Başarı	
Fizik	10	0	0	10	0,00 % 0	
Kimya	10	0	1	9	-0,25 % 0	
Biyoloji	10	4	3	3	3,25 % 33	
<b>TYT Fen</b>	<b>30</b>	<b>4</b>	<b>4</b>	<b>22</b>	<b>3,00 % 10</b>	
Cevap Anahtarı	A	ABEDCEDECBCBDCAEDEEEEEACAECCE				
Cevaplarınız		b A AaCdEa				

S	D	Y	B%
10	0	0	0
2	0	0	0
2	0	0	0
5	0	0	0
1	0	0	0
10	0	1	0
9	0	1	0
1	0	0	0
10	4	3	40
9	3	3	33
1	1	0	100

**Fizik**

Elektrik akımı, direnç ve potansiyel farkı kavramlarını açıklar.  
Kati bir iletkenin direncinin bağlı olduğu değişkenleri analiz eder.  
Elektrik Akımı, direnç ve potansiyel farkı arasındaki ilişkiyi analiz eder

**Kimya**

Kimyanın temel kanunlarını açıklar.  
Mol kavramını açıklar.

**Biyoloji**

Mayozu açıklar.  
Canlılarda hücre bölünmesinin gerekliliğini açıklar.

TEKİRDAĞ / ÇERKEZKÖY  
Trakya Anadolu Lisesi

10İ - 524  
OĞULCAN ONUR AKPINAR

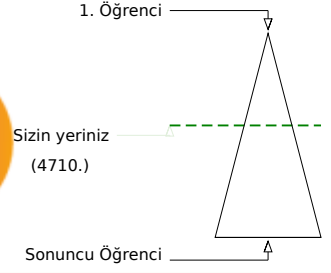
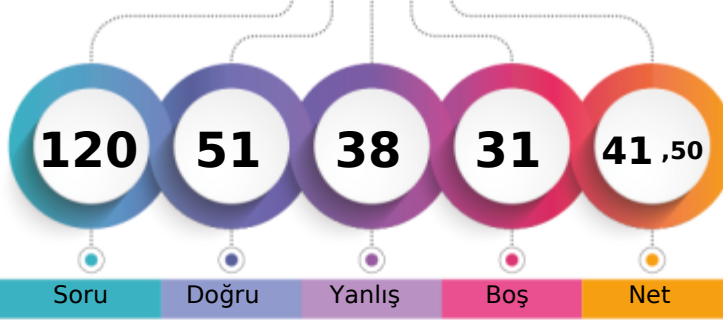

Şube	Kurum	İlçe	İl	Genel
Öğrenci Sıra No	7	128	128	4710 % 43,54
Sınava Katılan Öğrenci Sayısı	32	287	287	10817

Soru	Doğru	Yanlış	Boş	Net	Başarı	
<b>TYT Türkçe</b>	<b>30</b>	<b>11</b>	<b>15</b>	<b>4</b>	<b>7,25</b>	<b>% 24</b>
Cevap Anahtarı	B	BCDBDBCCABCECEBEACEEABABCDCEDE				
Cevaplarınız		BdDBeadbABCdebBEedEdbc b D				

S	D	Y	B%	
<b>Türkçe</b>	<b>30</b>	<b>11</b>	<b>15</b>	<b>37</b>
"Dede Korkut Hikâyeleri"ni inceler ve genel özelliklerini kavrar.	4	1	3	25
Edebiyatın tarihle ilişkisini belirler.	4	1	3	25
Türk edebiyatını dönemlere ayırır.	16	6	6	38
Türkçenin tarihi gelişimini inceler.	4	2	2	50

Soru	Doğru	Yanlış	Boş	Net	Başarı	
<b>TYT Matematik</b>	<b>30</b>	<b>16</b>	<b>7</b>	<b>7</b>	<b>14,25</b>	<b>% 48</b>
Cevap Anahtarı	B	CEDECDBBBACEBCDDDEAEDEBCACBCBBE				
Cevaplarınız		CE EabaBBACaBCDDDEAda dA E				

S	D	Y	B%	
<b>Matematik-1</b>	<b>30</b>	<b>16</b>	<b>7</b>	<b>53</b>
Olayların gerçekleşme sayısını toplama ve çarpma yöntemlerini kullanarak hesaplar.	3	2	1	67
n çeşit nesne ile oluşturulabilecek r li dizilişlerin (permütasyonların) kaç farklı şekilde yapılabileceğini hesaplar.	12	7	3	58
n elemanlı bir kümenin r tane elemanın kaç farklı şekilde seçilebileceğini hesaplar.	10	4	3	40
Sınırlı sayıda tekrarlayan nesnelerin dizilişlerini (permütasyonlarını) açıklayarak problemler çözer.	2	2	0	100
Pascal üçgenini açıklar.	1	0	0	0
Binom açılımını yapar.	2	1	0	50

Soru	Doğru	Yanlış	Boş	Net	Başarı	
<b>Tarih-1</b>	<b>10</b>	<b>8</b>	<b>2</b>	<b>0</b>	<b>7,50</b>	<b>% 75</b>
<b>Coğrafya-1</b>	<b>10</b>	<b>1</b>	<b>2</b>	<b>7</b>	<b>0,50</b>	<b>% 5</b>
<b>Felsefe</b>	<b>5</b>	<b>4</b>	<b>1</b>	<b>0</b>	<b>3,75</b>	<b>% 75</b>
<b>Din Kül. ve Ahl. Bil.</b>	<b>5</b>	<b>3</b>	<b>2</b>	<b>0</b>	<b>2,50</b>	<b>% 50</b>
<b>TYT Sosyal</b>	<b>30</b>	<b>16</b>	<b>7</b>	<b>7</b>	<b>14,25</b>	<b>% 48</b>
Cevap Anahtarı	B	BCCDAEDBDDDDCEAEBBADBECECAD				
Cevaplarınız		aeCDAEDBDD c b E ADBbCBdCac				

S	D	Y	B%	
<b>Tarih-1</b>	<b>10</b>	<b>8</b>	<b>2</b>	<b>80</b>
Anadolu daki ilk Türk siyasi teşekküllerinin birbirleriyle ve çevre devletlerle olan ilişkilerini uzlaşma ve çatışma bağla	4	2	2	50
Anadolu ya yapılan Türk göçlerinin sosyokültürel etkilerini analiz eder.	2	2	0	100
İslam dünyasının korunması bağlamında Türkiye Selçuklu Devleti ve Eyyubi Devleti nin Haçlılarla yaptıkları mücadele	1	1	0	100
Türklerin Anadolu ya yerleşmeye başlaması ile Türkiye Selçuklu Devleti nin yıkılışı arasındaki süreçte meydana gele	1	1	0	100
Türklerin Anadolu da devletleşme sürecini etkileyen faktörleri açıklar.	2	2	0	100
<b>Coğrafya-1</b>	<b>10</b>	<b>1</b>	<b>2</b>	<b>10</b>
İç kuvvetleri; yer şekillerinin oluşum sürecine etkileri açısından açıklar.	4	1	0	25
Dünya nın tektonik oluşumunu açıklar.	4	0	1	0
Kayaçların özellikleri ile yeryüzü şekillerinin oluşum süreçlerini ilişkilendirir.	1	0	1	0
Jeolojik zamanların özelliklerini tektonik olaylarla ilişkilendirerek açıklar.	1	0	0	0
<b>Felsefe</b>	<b>5</b>	<b>4</b>	<b>1</b>	<b>80</b>
Felsefi düşüncenin özelliklerini açıklar.	3	2	1	67
Felsefenin anlamını açıklar.	2	2	0	100
<b>Din Kül. ve Ahl. Bil.</b>	<b>5</b>	<b>3</b>	<b>2</b>	<b>60</b>
Allah ın varlığı ve birliği konusunda akli ve nakli delilleri analiz eder.	1	1	0	100
Allah inancının insan hayatındaki yeri ve önemini yorumlar.	1	0	1	0
İnsanın Allah ile irtibat yollarını fark eder.	1	1	0	100
İsim ve sıfatlarının yansımalarıyla Allah'ı tanıır.	2	1	1	50

Soru	Doğru	Yanlış	Boş	Net	Başarı	
<b>Fizik</b>	<b>10</b>	<b>2</b>	<b>6</b>	<b>2</b>	<b>0,50</b>	<b>% 5</b>
<b>Kimya</b>	<b>10</b>	<b>0</b>	<b>0</b>	<b>10</b>	<b>0,00</b>	<b>% 0</b>
<b>Biyoloji</b>	<b>10</b>	<b>6</b>	<b>3</b>	<b>1</b>	<b>5,25</b>	<b>% 53</b>
<b>TYT Fen</b>	<b>30</b>	<b>8</b>	<b>9</b>	<b>13</b>	<b>5,75</b>	<b>% 19</b>
Cevap Anahtarı	B	EABEDDCCEBBCCDAEDEEECEAAACEDEC				
Cevaplarınız		cdaEDc ea EC AACdbEa				

S	D	Y	B%	
<b>Fizik</b>	<b>10</b>	<b>2</b>	<b>6</b>	<b>20</b>
Katı bir iletkenin direncinin bağlı olduğu değişkenleri analiz eder.	2	0	2	0
Elektrik akımı, direnç ve potansiyel farkı kavramlarını açıklar.	2	0	2	0
Elektrik Akımı, direnç ve potansiyel farkı arasındaki ilişkiyi analiz eder	5	2	2	40
<b>Kimya</b>	<b>10</b>	<b>0</b>	<b>0</b>	<b>0</b>
Kimyanın temel kanunlarını açıklar.	9	0	0	0
Mol kavramını açıklar.	1	0	0	0
<b>Biyoloji</b>	<b>10</b>	<b>6</b>	<b>3</b>	<b>60</b>
Mayozu açıklar.	9	5	3	56
Canlılarda hücre bölünmesinin gerekliliğini açıklar.	1	1	0	100

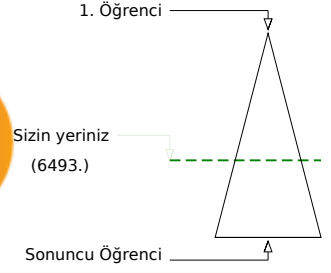
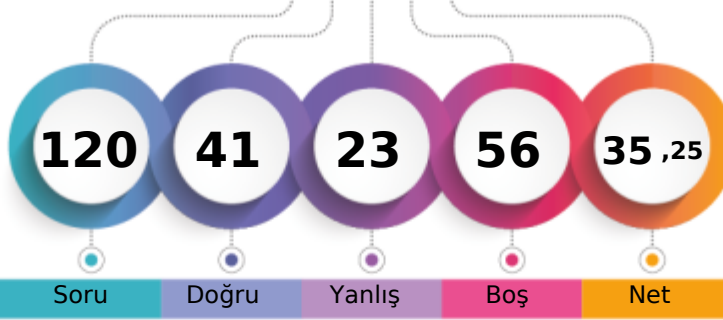

Soru Doğru Yanlış Boş Net

	Şube	Kurum	İlçe	İl	Genel
Öğrenci Sıra No	20	229	229	519	6493 % 60,03
Sınava Katılan Öğrenci Sayısı	32	287	287	596	10817

	Soru	Doğru	Yanlış	Boş	Net	Başarı
<b>TYT Türkçe</b>	30	5	8	17	3,00	% 10
Cevap Anahtarı	B	BCDBDBCCABCECEBEAECEEBABCDCEDE				
Cevaplarınız		aCaBe dCA d dcEe				

	S	D	Y	B%
<b>Türkçe</b>	30	5	8	17
"Dede Korkut Hikâyeleri"ni inceler ve genel özelliklerini kavrar.	4	0	2	0
Edebiyatın tarihle ilişkisini belirler.	4	2	1	50
Türk edebiyatını dönemlere ayırır.	16	1	3	6
Türkçenin tarihi gelişimini inceler.	2	1	0	50
	4	1	2	25

	Soru	Doğru	Yanlış	Boş	Net	Başarı
<b>TYT Matematik</b>	30	10	4	16	9,00	% 30
Cevap Anahtarı	B	CEDECDBBBACEBCDDDEAEDEBCACBCBBE				
Cevaplarınız		CE Ebc B eCDDD Ac A				

	S	D	Y	B%
<b>Matematik-1</b>	30	10	4	33
Olayların gerçekleşme sayısını toplama ve çarpma yöntemlerini kullanarak hesaplar.	3	2	1	67
n çeşit nesne ile oluşturulabilecek r li dizilişlerin (permütasyonların) kaç farklı şekilde yapılabileceğini hesaplar.	12	4	2	33
n elemanlı bir kümenin r tane elemanın kaç farklı şekilde seçilebileceğini hesaplar.	10	3	1	30
Sınırlı sayıda tekrarlayan nesnelerin dizilişlerini (permütasyonlarını) açıklayarak problemler çözer.	2	1	0	50
Pascal üçgenini açıklar.	1	0	0	0
Binom açılımını yapar.	2	0	0	0

	Soru	Doğru	Yanlış	Boş	Net	Başarı
Tarih-1	10	8	1	1	7,75	% 78
Coğrafya-1	10	0	0	10	0,00	% 0
Felsefe	5	3	2	0	2,50	% 50
Din Kül. ve Ahl. Bil.	5	3	0	2	3,00	% 60
<b>TYT Sosyal</b>	30	14	3	13	13,25	% 44
Cevap Anahtarı	B	BCCDAEDBDDDDCEAEBBADBECECAD				
Cevaplarınız		eCDAEDBDD ADaaCB CA				

	S	D	Y	B%
<b>Tarih-1</b>	10	8	1	80
Anadolu daki ilk Türk siyasi teşekküllerinin birbirleriyle ve çevre devletlerle olan ilişkilerini uzlaşma ve çatışma bağla	4	2	1	50
Anadolu ya yapılan Türk göçlerinin sosyokültürel etkilerini analiz eder.	2	2	0	100
İslam dünyasının korunması bağlamında Türkiye Selçuklu Devleti ve Eyyubi Devleti nin Haçlılarla yaptıkları mücadeleyi	1	1	0	100
Türklerin Anadolu ya yerleşmeye başlaması ile Türkiye Selçuklu Devleti nin yıkılışı arasındaki süreçte meydana gele	1	1	0	100
Türklerin Anadolu da devletleşme sürecini etkileyen faktörleri açıklar.	2	2	0	100
<b>Coğrafya-1</b>	10	0	0	0
İç kuvvetleri; yer şekillerinin oluşum sürecine etkileri açısından açıklar.	4	0	0	0
Dünya nın tektonik oluşumunu açıklar.	4	0	0	0
Kayaçların özellikleri ile yeryüzü şekillerinin oluşum süreçlerini ilişkilendirir.	1	0	0	0
Jeolojik zamanların özelliklerini tektonik olaylarla ilişkilendirerek açıklar.	1	0	0	0
<b>Felsefe</b>	5	3	2	60
Felsefi düşüncenin özelliklerini açıklar.	3	1	2	33
Felsefenin anlamını açıklar.	2	2	0	100
<b>Din Kül. ve Ahl. Bil.</b>	5	3	0	60
Allah ın varlığı ve birliği konusunda akli ve nakli delilleri analiz eder.	1	1	0	100
Allah inancının insan hayatındaki yeri ve önemini yorumlar.	1	0	0	0
İnsanın Allah ile irtibat yollarını fark eder.	1	1	0	100
İsim ve sıfatlarının yansımalarıyla Allah'ı tanıır.	2	1	0	50

	Soru	Doğru	Yanlış	Boş	Net	Başarı
Fizik	10	4	6	0	2,50	% 25
Kimya	10	1	0	9	1,00	% 10
Biyoloji	10	7	2	1	6,50	% 65
<b>TYT Fen</b>	30	12	8	10	10,00	% 33
Cevap Anahtarı	B	EABEDDCCEBBCCDAEDEEECEAAACEDEC				
Cevaplarınız		EdaabcCCEeB EC bACEDEe				

	S	D	Y	B%
<b>Fizik</b>	10	4	6	40
Katı bir iletkenin direncinin bağlı olduğu değişkenleri analiz eder.	2	1	1	50
Elektrik akımı, direnç ve potansiyel farkı kavramlarını açıklar.	2	0	2	0
Elektrik Akımı, direnç ve potansiyel farkı arasındaki ilişkiyi analiz eder	5	3	2	60
<b>Kimya</b>	10	1	0	10
Kimyanın temel kanunlarını açıklar.	9	1	0	11
Mol kavramını açıklar.	1	0	0	0
<b>Biyoloji</b>	10	7	2	70
Mayozu açıklar.	9	6	2	67
Canlılarda hücre bölünmesinin gerekliliğini açıklar.	1	1	0	100

TEKİRDAĞ / ÇERKEZKÖY  
Trakya Anadolu Lisesi

10İ - 584  
ÖYKÜ YALÇIN

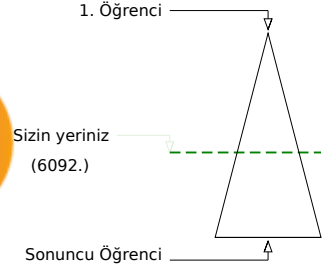
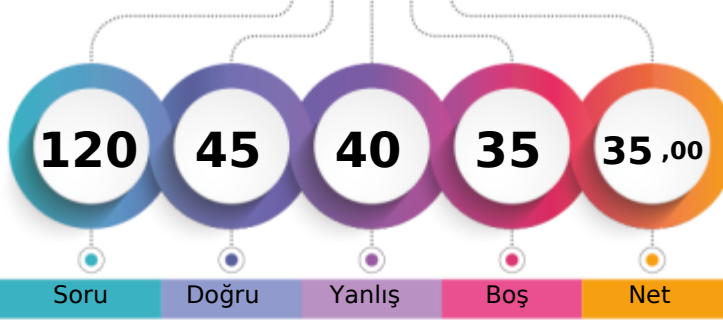

Şube	Kurum	İlçe	İl	Genel
Öğrenci Sıra No	16	211	211	500
Sınava Katılan Öğrenci Sayısı	32	287	287	596
				6092 % 56,32
				10817

	Soru	Doğru	Yanlış	Boş	Net	Başarı
<b>TYT Türkçe</b>	<b>30</b>	<b>11</b>	<b>15</b>	<b>4</b>	<b>7,25</b>	<b>% 24</b>
Cevap Anahtarı	A	DBCDBBCBACCEBEEACBEBACDEDED				
Cevaplarınız		bebeB aaCbaCbeb AbadB bCDEDED				

	S	D	Y	B%
<b>Türkçe</b>	<b>30</b>	<b>11</b>	<b>15</b>	<b>37</b>
"Dede Korkut Hikâyeleri"ni inceler ve genel özelliklerini kavrar.	4	0	3	0
Edebiyatın tarihte ilişkisini belirler.	4	0	3	0
Türk edebiyatını dönemlere ayırır.	2	1	0	50
Türkçenin tarihi gelişimini inceler.	4	2	2	50

	Soru	Doğru	Yanlış	Boş	Net	Başarı
<b>TYT Matematik</b>	<b>30</b>	<b>12</b>	<b>13</b>	<b>5</b>	<b>8,75</b>	<b>% 29</b>
Cevap Anahtarı	A	ECCDEBDBCEBABDCEADDBEDACCBCEB				
Cevaplarınız		ECCDEecBec eB CEADcBac b edd c				

	S	D	Y	B%
<b>Matematik-1</b>	<b>30</b>	<b>12</b>	<b>13</b>	<b>40</b>
Olayların gerçekleşme sayısını toplama ve çarpma yöntemlerini kullanarak hesaplar.	3	3	0	100
n çeşit nesne ile oluşturulabilecek r li dizilişlerin (permütasyonların) kaç farklı şekilde yapılabileceğini hesaplar.	12	5	4	42
n elemanlı bir kümenin r tane elemanın kaç farklı şekilde seçilebileceğini hesaplar.	10	2	7	20
Sınırlı sayıda tekrarlayan nesnelerin dizilişlerini (permütasyonlarını) açıklayarak problemler çözer.	2	2	0	100
Pascal üçgenini açıklar.	1	0	1	0
Binom açılımını yapar.	2	0	1	0

	Soru	Doğru	Yanlış	Boş	Net	Başarı
Tarih-1	10	6	4	0	5,00	% 50
Coğrafya-1	10	0	0	10	0,00	% 0
Felsefe	5	5	0	0	5,00	% 100
Din Kül. ve Ahl. Bil.	5	3	2	0	2,50	% 50
<b>TYT Sosyal</b>	<b>30</b>	<b>14</b>	<b>6</b>	<b>10</b>	<b>12,50</b>	<b>% 42</b>
Cevap Anahtarı	A	CDBCEADBDDBCEDDABEBABDECEBADC				
Cevaplarınız		dDBeEAaBDe ABDECbaADC				

	S	D	Y	B%
<b>Tarih-1</b>	<b>10</b>	<b>6</b>	<b>4</b>	<b>60</b>
Anadolu ya yapılan Türk göçlerinin sosyokültürel etkilerini analiz eder.	2	1	1	50
Anadolu daki ilk Türk siyasi teşekküllerinin birbirleriyle ve çevre devletlerle olan ilişkilerini uzlaşma ve çatışma bağla	4	3	1	75
İslam dünyasının korunması bağlamında Türkiye Selçuklu Devleti ve Eyyubi Devleti nin Haçlılarla yaptıkları mücade	1	1	0	100
Türklerin Anadolu ya yerleşmeye başlaması ile Türkiye Selçuklu Devleti nin yıkılışı arasındaki süreçte meydana gele	1	0	1	0
Türklerin Anadolu da devletleşme sürecini etkileyen faktörleri açıklar.	2	1	1	50
<b>Coğrafya-1</b>	<b>10</b>	<b>0</b>	<b>0</b>	<b>0</b>
Dünya nın tektonik oluşumunu açıklar.	4	0	0	0
İç kuvvetleri; yer şekillerinin oluşum sürecine etkileri açısından açıklar.	4	0	0	0
Jeolojik zamanların özelliklerini tektonik olaylarla ilişkilendirerek açıklar.	1	0	0	0
Kayaçların özellikleri ile yeryüzü şekillerinin oluşum süreçlerini ilişkilendirir.	1	0	0	0
<b>Felsefe</b>	<b>5</b>	<b>5</b>	<b>0</b>	<b>100</b>
Felsefi düşüncenin özelliklerini açıklar.	3	3	0	100
Felsefenin anlamını açıklar.	2	2	0	100
<b>Din Kül. ve Ahl. Bil.</b>	<b>5</b>	<b>3</b>	<b>2</b>	<b>60</b>
Allah inancının insan hayatındaki yeri ve önemini yorumlar.	1	0	1	0
Allah ın varlığı ve birliği konusunda akli ve nakli delilleri analiz eder.	1	0	1	0
İsim ve sıfatlarının yansımalarıyla Allah'ı tanıır.	2	2	0	100
İnsanın Allah ile irtibat yollarını fark eder.	1	1	0	100

	Soru	Doğru	Yanlış	Boş	Net	Başarı
Fizik	10	4	2	4	3,50	% 35
Kimya	10	1	0	9	1,00	% 10
Biyoloji	10	3	4	3	2,00	% 20
<b>TYT Fen</b>	<b>30</b>	<b>8</b>	<b>6</b>	<b>16</b>	<b>6,50</b>	<b>% 22</b>
Cevap Anahtarı	A	ABEDCEDECBCBDCAEDEEEEEACAECCECD				
Cevaplarınız		ABEcC d B E bAEbe c				

	S	D	Y	B%
<b>Fizik</b>	<b>10</b>	<b>4</b>	<b>2</b>	<b>40</b>
Elektrik akımı, direnç ve potansiyel farkı kavramlarını açıklar.	2	2	0	100
Kati bir iletkenin direncinin bağlı olduğu değişkenleri analiz eder.	2	1	1	50
Elektrik Akımı, direnç ve potansiyel farkı arasındaki ilişkiyi analiz eder	5	1	1	20
<b>Kimya</b>	<b>10</b>	<b>1</b>	<b>0</b>	<b>10</b>
Kimyanın temel kanunlarını açıklar.	9	1	0	11
Mol kavramını açıklar.	1	0	0	0
<b>Biyoloji</b>	<b>10</b>	<b>3</b>	<b>4</b>	<b>30</b>
Mayozu açıklar.	9	3	3	33
Canlılarda hücre bölünmesinin gerekliliğini açıklar.	1	0	1	0

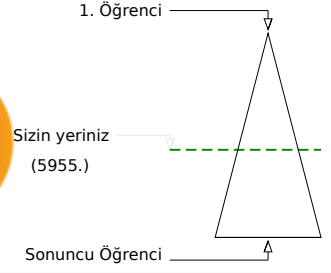
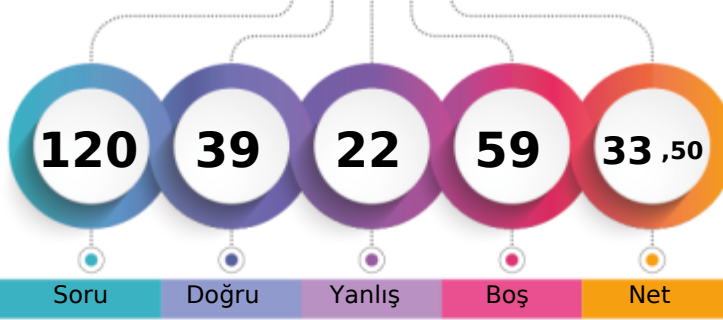

	Şube	Kurum	İlçe	İl	Genel
Öğrenci Sıra No	15	202	202	490	5955 % 55,05
Sınava Katılan Öğrenci Sayısı	32	287	287	596	10817

	Soru	Doğru	Yanlış	Boş	Net	Başarı
<b>TYT Türkçe</b>	<b>30</b>	<b>11</b>	<b>2</b>	<b>17</b>	<b>10,50</b>	<b>% 35</b>
Cevap Anahtarı	A	DBCDBBCBACCEBEEACBEBACDEDED				
Cevaplarınız	D deB	A	A	B	CDEDED	

	S	D	Y	B%
<b>Türkçe</b>	<b>30</b>	<b>11</b>	<b>2</b>	<b>37</b>
"Dede Korkut Hikâyeleri"ni inceler ve genel özelliklerini kavrar.	4	0	0	0
Edebiyatın tarihte ilişkisini belirler.	4	0	2	0
Türk edebiyatını dönemlere ayırır.	2	1	0	50
Türkçenin tarihi gelişimini inceler.	4	3	0	75

	Soru	Doğru	Yanlış	Boş	Net	Başarı
<b>TYT Matematik</b>	<b>30</b>	<b>10</b>	<b>7</b>	<b>13</b>	<b>8,25</b>	<b>% 28</b>
Cevap Anahtarı	A	ECCDEBDBCEBBDCEADDBEDACCBCEB				
Cevaplarınız	E C EBcB	c	DCdAcD	aD	dd	

	S	D	Y	B%
<b>Matematik-1</b>	<b>30</b>	<b>10</b>	<b>7</b>	<b>33</b>
Olayların gerçekleşme sayısını toplama ve çarpma yöntemlerini kullanarak hesaplar.	3	2	0	67
n çeşit nesne ile oluşturulabilecek r li dizilişlerin (permütasyonların) kaç farklı şekilde yapılabileceğini hesaplar.	12	5	2	42
n elemanlı bir kümenin r tane elemanın kaç farklı şekilde seçilebileceğini hesaplar.	10	2	2	20
Sınırlı sayıda tekrarlayan nesnelerin dizilişlerini (permütasyonlarını) açıklayarak problemler çözer.	2	1	1	50
Pascal üçgenini açıklar.	1	0	1	0
Binom açılımını yapar.	2	0	1	0

	Soru	Doğru	Yanlış	Boş	Net	Başarı
Tarih-1	10	7	3	0	6,25	% 63
Coğrafya-1	10	1	0	9	1,00	% 10
Felsefe	5	5	0	0	5,00	% 100
Din Kül. ve Ahl. Bil.	5	3	0	2	3,00	% 60
<b>TYT Sosyal</b>	<b>30</b>	<b>16</b>	<b>3</b>	<b>11</b>	<b>15,25</b>	<b>% 51</b>
Cevap Anahtarı	A	CDBCEADBDDBCEDDABEBABDECEBADC				
Cevaplarınız	CDceaADBDD	C		ABDEC	BA C	

	S	D	Y	B%
<b>Tarih-1</b>	<b>10</b>	<b>7</b>	<b>3</b>	<b>70</b>
Anadolu ya yapılan Türk göçlerinin sosyokültürel etkilerini analiz eder.	2	2	0	100
Anadolu daki ilk Türk siyasi teşekküllerinin birbirleriyle ve çevre devletlerle olan ilişkilerini uzlaşma ve çatışma bağla	4	1	3	25
İslam dünyasının korunması bağlamında Türkiye Selçuklu Devleti ve Eyyubi Devleti nin Haçlılarla yaptıkları mücadele	1	1	0	100
Türklerin Anadolu ya yerleşmeye başlaması ile Türkiye Selçuklu Devleti nin yıkılışı arasındaki süreçte meydana gele	1	1	0	100
Türklerin Anadolu da devletleşme sürecini etkileyen faktörleri açıklar.	2	2	0	100
<b>Coğrafya-1</b>	<b>10</b>	<b>1</b>	<b>0</b>	<b>10</b>
Dünya nın tektonik oluşumunu açıklar.	4	1	0	25
İç kuvvetleri; yer şekillerinin oluşum sürecine etkileri açısından açıklar.	4	0	0	0
Jeolojik zamanların özelliklerini tektonik olaylarla ilişkilendirerek açıklar.	1	0	0	0
Kayaçların özellikleri ile yeryüzü şekillerinin oluşum süreçlerini ilişkilendirir.	1	0	0	0
<b>Felsefe</b>	<b>5</b>	<b>5</b>	<b>0</b>	<b>100</b>
Felsefi düşüncenin özelliklerini açıklar.	3	3	0	100
Felsefenin anlamını açıklar.	2	2	0	100
<b>Din Kül. ve Ahl. Bil.</b>	<b>5</b>	<b>3</b>	<b>0</b>	<b>60</b>
Allah inancının insan hayatındaki yeri ve önemini yorumlar.	1	0	0	0
Allah ın varlığı ve birliği konusunda akli ve nakli delilleri analiz eder.	1	1	0	100
İsim ve sıfatlarının yansımalarıyla Allah'ı tanıır.	2	1	0	50
İnsanın Allah ile iribat yollarını fark eder.	1	1	0	100

	Soru	Doğru	Yanlış	Boş	Net	Başarı
Fizik	10	1	9	0	-1,25	% 0
Kimya	10	0	0	10	0,00	% 0
Biyoloji	10	1	1	8	0,75	% 8
<b>TYT Fen</b>	<b>30</b>	<b>2</b>	<b>10</b>	<b>18</b>	<b>-0,50</b>	<b>% 0</b>
Cevap Anahtarı	A	ABEDCEDECBCBDCAEDEEEEAECACCECD				
Cevaplarınız	eadaCabded			A	e	

	S	D	Y	B%
<b>Fizik</b>	<b>10</b>	<b>1</b>	<b>9</b>	<b>10</b>
Elektrik akımı, direnç ve potansiyel farkı kavramlarını açıklar.	2	0	2	0
Kati bir iletkenin direncinin bağlı olduğu değişkenleri analiz eder.	2	0	2	0
Elektrik Akımı, direnç ve potansiyel farkı arasındaki ilişkiyi analiz eder	5	1	4	20
<b>Kimya</b>	<b>10</b>	<b>0</b>	<b>0</b>	<b>0</b>
Kimyanın temel kanunlarını açıklar.	9	0	0	0
Mol kavramını açıklar.	1	0	0	0
<b>Biyoloji</b>	<b>10</b>	<b>1</b>	<b>1</b>	<b>10</b>
Mayozu açıklar.	9	1	1	11
Canlılarda hücre bölünmesinin gerekliliğini açıklar.	1	0	0	0

TEKİRDAĞ / ÇERKEZKÖY  
Trakya Anadolu Lisesi

10İ - 581  
RESUL EMRE DAĞLI

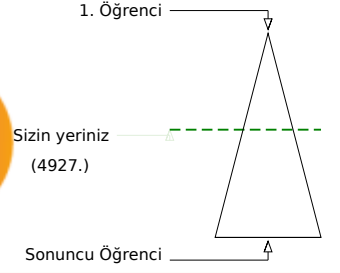
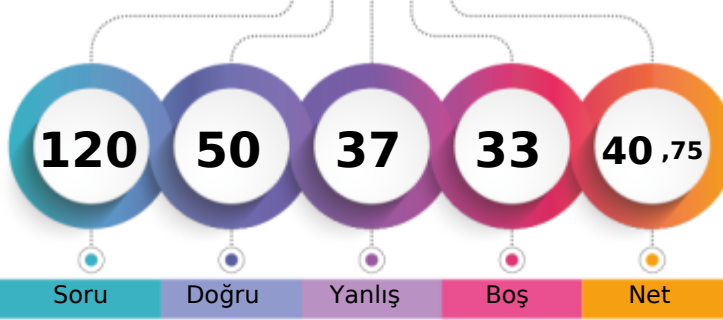

Şube	Kurum	İlçe	İl	Genel
Öğrenci Sıra No	10	147	147	4927
Sınava Katılan Öğrenci Sayısı	32	287	287	10817
				% 45,55

Soru	Doğru	Yanlış	Boş	Net	Başarı	
<b>TYT Türkçe</b>	<b>30</b>	<b>11</b>	<b>15</b>	<b>4</b>	<b>7,25</b>	<b>% 24</b>
Cevap Anahtarı	B	BCDBDBCCABCECEBEACEEBABCDCEDE				
Cevaplarınız		BdDBeadbABCdecdecEdABC d D				

S	D	Y	B%
30	11	15	37
<b>Türkçe</b>			
"Dede Korkut Hikâyeleri"ni inceler ve genel özelliklerini kavrar.			
4	2	2	50
Edebiyatın tarihte ilişkisini belirler.			
4	0	4	0
16	5	7	31
Türk edebiyatını dönemlere ayırır.			
2	1	1	50
Türkçenin tarihi gelişimini inceler.			
4	3	1	75

Soru	Doğru	Yanlış	Boş	Net	Başarı	
<b>TYT Matematik</b>	<b>30</b>	<b>15</b>	<b>7</b>	<b>8</b>	<b>13,25</b>	<b>% 44</b>
Cevap Anahtarı	B	CEDECDBBBACEBCDDDEAEDBCACBCBBE				
Cevaplarınız		CE EabaBBACaBCDDDEAda dA				

S	D	Y	B%
30	15	7	50
<b>Matematik-1</b>			
Olayların gerçekleşme sayısını toplama ve çarpma yöntemlerini kullanarak hesaplar.			
3	2	1	67
n çeşit nesne ile oluşturulabilecek r li dizilişlerin (permütasyonların) kaç farklı şekilde yapılabileceğini hesaplar.			
12	7	3	58
n elemanlı bir kümenin r tane elemanın kaç farklı şekilde seçilebileceğini hesaplar.			
10	4	3	40
Sınırlı sayıda tekrarlayan nesnelerin dizilişlerini (permütasyonlarını) açıklayarak problemler çözer.			
2	2	0	100
Pascal üçgenini açıklar.			
1	0	0	0
Binom açılımını yapar.			
2	0	0	0

Soru	Doğru	Yanlış	Boş	Net	Başarı	
Tarih-1	10	8	2	0	7,50	% 75
Coğrafya-1	10	1	1	8	0,75	% 8
Felsefe	5	4	1	0	3,75	% 75
Din Kül. ve Ahl. Bil.	5	2	3	0	1,25	% 25
<b>TYT Sosyal</b>	<b>30</b>	<b>15</b>	<b>7</b>	<b>8</b>	<b>13,25</b>	<b>% 44</b>
Cevap Anahtarı	B	BCCDAEDBDDDDCEAEBBADBECECAD				
Cevaplarınız		aeCDAEDBDD b E ADBEbcacAc				

S	D	Y	B%
10	8	2	80
<b>Tarih-1</b>			
Anadolu daki ilk Türk siyasi teşekküllerinin birbirleriyle ve çevre devletlerle olan ilişkilerini uzlaşma ve çatışma bağla			
4	2	2	50
Anadolu ya yapılan Türk göçlerinin sosyokültürel etkilerini analiz eder.			
2	2	0	100
İslam dünyasının korunması bağlamında Türkiye Selçuklu Devleti ve Eyyubi Devleti nin Haçlılarla yaptıkları mücadele			
1	1	0	100
Türklerin Anadolu ya yerleşmeye başlaması ile Türkiye Selçuklu Devleti nin yıkılışı arasındaki süreçte meydana gele			
1	1	0	100
Türklerin Anadolu da devletleşme sürecini etkileyen faktörleri açıklar.			
2	2	0	100
<b>Coğrafya-1</b>			
10	1	1	10
İç kuvvetleri; yer şekillerinin oluşum sürecine etkileri açısından açıklar.			
4	1	0	25
Dünya nın tektonik oluşumunu açıklar.			
4	0	1	0
Kayaçların özellikleri ile yeryüzü şekillerinin oluşum süreçlerini ilişkilendirir.			
1	0	0	0
Jeolojik zamanların özelliklerini tektonik olaylarla ilişkilendirerek açıklar.			
1	0	0	0
<b>Felsefe</b>			
5	4	1	80
Felsefi düşüncenin özelliklerini açıklar.			
3	3	0	100
Felsefenin anlamını açıklar.			
2	1	1	50
<b>Din Kül. ve Ahl. Bil.</b>			
5	2	3	40
Allah ın varlığı ve birliği konusunda akli ve nakli delilleri analiz eder.			
1	0	1	0
Allah ın insan hayatındaki yeri ve önemini yorumlar.			
1	0	1	0
İnsanın Allah ile irtibat yollarını fark eder.			
1	1	0	100
İsim ve sıfatlarının yansımalarıyla Allah'ı tanıır.			
2	1	1	50

Soru	Doğru	Yanlış	Boş	Net	Başarı	
Fizik	10	3	5	2	1,75	% 18
Kimya	10	0	0	10	0,00	% 0
Biyoloji	10	6	3	1	5,25	% 53
<b>TYT Fen</b>	<b>30</b>	<b>9</b>	<b>8</b>	<b>13</b>	<b>7,00</b>	<b>% 23</b>
Cevap Anahtarı	B	EABEDDCCEBBCCDAEDEEECEAAACEDEC				
Cevaplarınız		cd EDc eaB EC AACdaEa				

S	D	Y	B%
10	3	5	30
<b>Fizik</b>			
Kati bir iletkenin direncinin bağlı olduğu değişkenleri analiz eder.			
2	0	2	0
Elektrik akımı, direnç ve potansiyel farkı kavramlarını açıklar.			
2	0	1	0
Elektrik Akımı, direnç ve potansiyel farkı arasındaki ilişkileri analiz eder			
5	2	2	40
<b>Kimya</b>			
10	0	0	0
Kimyanın temel kanunlarını açıklar.			
9	0	0	0
Mol kavramını açıklar.			
1	0	0	0
<b>Biyoloji</b>			
10	6	3	60
Mayozu açıklar.			
9	5	3	56
Canlılarda hücre bölünmesinin gerekliliğini açıklar.			
1	1	0	100



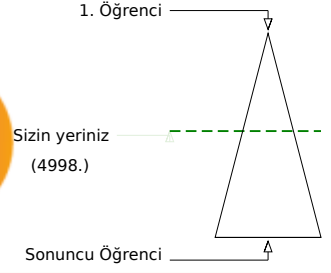
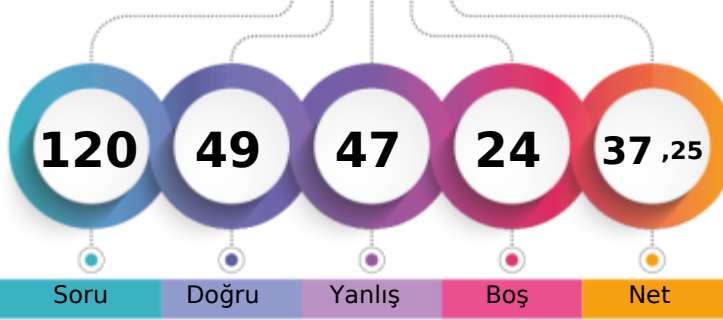

Şube	Kurum	İlçe	İl	Genel
Öğrenci Sıra No	11	153	438	4998 % 46,21
Sınava Katılan Öğrenci Sayısı	32	287	596	10817

	Soru	Doğru	Yanlış	Boş	Net	Başarı
<b>TYT Türkçe</b>	30	20	10	0	17,50	% 58
Cevap Anahtarı	A	DBCDBBCBACCEBEEACBEBACDDEDED				
Cevaplarınız		DBCeBBBCBaDCEBcEEACdacbebbDdDED				

	S	D	Y	B%
<b>Türkçe</b>	30	20	10	67
"Dede Korkut Hikâyeleri"ni inceler ve genel özelliklerini kavrar.	4	2	2	50
Edebiyatın tarihte ilişkisini belirler.	4	2	2	50
Türk edebiyatını dönemlere ayırır.	2	2	0	100
Türkçenin tarihi gelişimini inceler.	4	2	2	50

	Soru	Doğru	Yanlış	Boş	Net	Başarı
<b>TYT Matematik</b>	30	11	14	5	7,50	% 25
Cevap Anahtarı	A	ECCDEBDBCEBABBDC EADDBEDACCBCEB				
Cevaplarınız		ECCDEecBec eBc EADcBac b eddc				

	S	D	Y	B%
<b>Matematik-1</b>	30	11	14	37
Olayların gerçekleşme sayısını toplama ve çarpma yöntemlerini kullanarak hesaplar.	3	3	0	100
n çeşit nesne ile oluşturulabilecek r li dizilişlerin (permütasyonların) kaç farklı şekilde yapılabileceğini hesaplar.	12	4	5	33
n elemanlı bir kümenin r tane elemanın kaç farklı şekilde seçilebileceğini hesaplar.	10	2	7	20
Sınırlı sayıda tekrarlayan nesnelerin dizilişlerini (permütasyonlarını) açıklayarak problemler çözer.	2	2	0	100
Pascal üçgenini açıklar.	1	0	1	0
Binom açılımını yapar.	2	0	1	0

	Soru	Doğru	Yanlış	Boş	Net	Başarı
Tarih-1	10	7	3	0	6,25	% 63
Coğrafya-1	10	3	6	1	1,50	% 15
Felsefe	5	2	3	0	1,25	% 25
Din Kül. ve Ahl. Bil.	5	3	2	0	2,50	% 50
<b>TYT Sosyal</b>	30	15	14	1	11,50	% 38
Cevap Anahtarı	A	CDBCEADBDDDBCEDDABEBABDECEBADC				
Cevaplarınız		CDdEdADBDDacCcDbcdE AaDcBaBaAc				

	S	D	Y	B%
<b>Tarih-1</b>	10	7	3	70
Anadolu ya yapılan Türk göçlerinin sosyokültürel etkilerini analiz eder.	2	2	0	100
Anadolu daki ilk Türk siyasi teşekküllerinin birbirleriyle ve çevre devletlerle olan ilişkilerini uzlaşma ve çatışma bağla	4	1	3	25
İslam dünyasının korunması bağlamında Türkiye Selçuklu Devleti ve Eyyubi Devleti nin Haçlılarla yaptıkları mücadele	1	1	0	100
Türklerin Anadolu ya yerleşmeye başlaması ile Türkiye Selçuklu Devleti nin yıkılışı arasındaki süreçte meydana gele	1	1	0	100
Türklerin Anadolu da devletleşme sürecini etkileyen faktörleri açıklar.	2	2	0	100
<b>Coğrafya-1</b>	10	3	6	30
Dünya nın tektonik oluşumunu açıklar.	4	1	3	25
İç kuvvetleri; yer şekillerinin oluşum sürecine etkileri açısından açıklar.	4	1	2	25
Jeolojik zamanların özelliklerini tektonik olaylarla ilişkilendirerek açıklar.	1	0	1	0
Kayaçların özellikleri ile yeryüzü şekillerinin oluşum süreçlerini ilişkilendirir.	1	1	0	100
<b>Felsefe</b>	5	2	3	40
Felsefi düşüncenin özelliklerini açıklar.	3	1	2	33
Felsefenin anlamını açıklar.	2	1	1	50
<b>Din Kül. ve Ahl. Bil.</b>	5	3	2	60
Allah inancının insan hayatındaki yeri ve önemini yorumlar.	1	0	1	0
Allah ın varlığı ve birliği konusunda akli ve nakli delilleri analiz eder.	1	1	0	100
İsim ve sıfatlarının yansımalarıyla Allah'ı tanıır.	2	1	1	50
İnsanın Allah ile iribat yollarını fark eder.	1	1	0	100

	Soru	Doğru	Yanlış	Boş	Net	Başarı
Fizik	10	2	8	0	0,00	% 0
Kimya	10	1	1	8	0,75	% 8
Biyoloji	10	0	0	10	0,00	% 0
<b>TYT Fen</b>	30	3	9	18	0,75	% 3
Cevap Anahtarı	A	ABEDCEDECBCBDCAEDEEEEEACAECCECD				
Cevaplarınız		dcEcCaaceabB				

	S	D	Y	B%
<b>Fizik</b>	10	2	8	20
Elektrik akımı, direnç ve potansiyel farkı kavramlarını açıklar.	2	0	2	0
Kati bir iletkenin direncinin bağlı olduğu değişkenleri analiz eder.	2	1	1	50
Elektrik Akımı, direnç ve potansiyel farkı arasındaki ilişkiyi analiz eder	5	1	4	20
<b>Kimya</b>	10	1	1	10
Kimyanın temel kanunlarını açıklar.	9	1	1	11
Mol kavramını açıklar.	1	0	0	0
<b>Biyoloji</b>	10	0	0	0
Mayozu açıklar.	9	0	0	0
Canlılarda hücre bölünmesinin gerekliliğini açıklar.	1	0	0	0

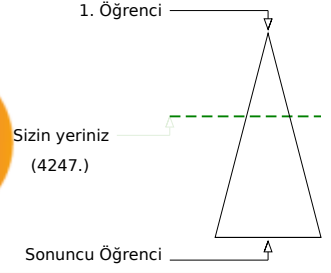
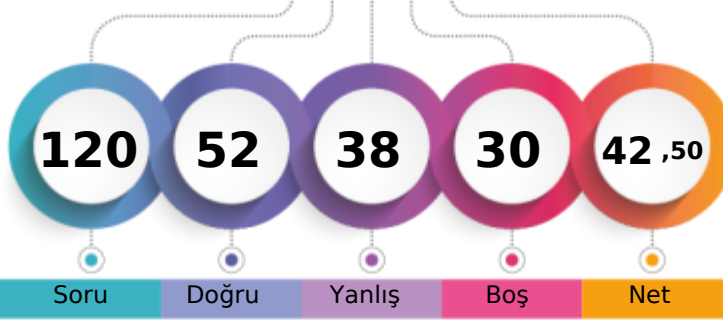

Soru Doğru Yanlış Boş Net

	Şube	Kurum	İlçe	İl	Genel
Öğrenci Sıra No	5	106	106	386	4247 % 39,26
Sınava Katılan Öğrenci Sayısı	32	287	287	596	10817

	Soru	Doğru	Yanlış	Boş	Net	Başarı
<b>TYT Türkçe</b>	<b>30</b>	<b>17</b>	<b>9</b>	<b>4</b>	<b>14,75</b>	<b>% 49</b>
Cevap Anahtarı	B	BCDBDBCCABCECEBEACEEBABCDCEDE				
Cevaplarınız		aCDBedCCA E cEAdbEBcBCDdbDDE				

	S	D	Y	B%
<b>Türkçe</b>	<b>30</b>	<b>17</b>	<b>9</b>	<b>57</b>
"Dede Korkut Hikâyeleri"ni inceler ve genel özelliklerini kavrar.	4	2	2	50
Edebiyatın tarihle ilişkisini belirler.	4	2	2	50
Türk edebiyatını dönemlere ayırır.	16	9	4	56
Türkçenin tarihi gelişimini inceler.	2	1	1	50
	4	3	0	75

	Soru	Doğru	Yanlış	Boş	Net	Başarı
<b>TYT Matematik</b>	<b>30</b>	<b>13</b>	<b>4</b>	<b>13</b>	<b>12,00</b>	<b>% 40</b>
Cevap Anahtarı	B	CEDECDBBBACEBCDDDEAEDBCACBCBBE				
Cevaplarınız		CEDE a BB C dC D Ac C C Bd				

	S	D	Y	B%
<b>Matematik-1</b>	<b>30</b>	<b>13</b>	<b>4</b>	<b>43</b>
Olayların gerçekleşme sayısını toplama ve çarpma yöntemlerini kullanarak hesaplar.	3	2	0	67
n çeşit nesne ile oluşturulabilecek r li dizilişlerin (permütasyonların) kaç farklı şekilde yapılabileceğini hesaplar.	12	6	2	50
n elemanlı bir kümenin r tane elemanın kaç farklı şekilde seçilebileceğini hesaplar.	10	2	1	20
Sınırlı sayıda tekrarlayan nesnelerin dizilişlerini (permütasyonlarını) açıklayarak problemler çözer.	2	1	0	50
Pascal üçgenini açıklar.	1	1	0	100
Binom açılımını yapar.	2	1	1	50

	Soru	Doğru	Yanlış	Boş	Net	Başarı
Tarih-1	10	6	3	1	5,25	% 53
Coğrafya-1	10	1	1	8	0,75	% 8
Felsefe	5	4	1	0	3,75	% 75
Din Kül. ve Ahl. Bil.	5	2	3	0	1,25	% 25
<b>TYT Sosyal</b>	<b>30</b>	<b>13</b>	<b>8</b>	<b>9</b>	<b>11,00</b>	<b>% 37</b>
Cevap Anahtarı	B	BCCDAEDBDDDDCEAEBBADBECECAD				
Cevaplarınız		deeDA DBDD bE ADBaCccCAa				

	S	D	Y	B%
<b>Tarih-1</b>	<b>10</b>	<b>6</b>	<b>3</b>	<b>60</b>
Anadolu daki ilk Türk siyasi teşekküllerinin birbirleriyle ve çevre devletlerle olan ilişkilerini uzlaşma ve çatışma bağla	4	1	2	25
Anadolu ya yapılan Türk göçlerinin sosyokültürel etkilerini analiz eder.	2	1	1	50
İslam dünyasının korunması bağlamında Türkiye Selçuklu Devleti ve Eyyubi Devleti nin Haçlılarla yaptıkları mücadele	1	1	0	100
Türklerin Anadolu ya yerleşmeye başlaması ile Türkiye Selçuklu Devleti nin yıkılışı arasındaki süreçte meydana gele	1	1	0	100
Türklerin Anadolu da devletleşme sürecini etkileyen faktörleri açıklar.	2	2	0	100
<b>Coğrafya-1</b>	<b>10</b>	<b>1</b>	<b>1</b>	<b>10</b>
İç kuvvetleri; yer şekillerinin oluşum sürecine etkileri açısından açıklar.	4	1	1	25
Dünya nın tektonik oluşumunu açıklar.	4	0	0	0
Kayaçların özellikleri ile yeryüzü şekillerinin oluşum süreçlerini ilişkilendirir.	1	0	0	0
Jeolojik zamanların özelliklerini tektonik olaylarla ilişkilendirerek açıklar.	1	0	0	0
<b>Felsefe</b>	<b>5</b>	<b>4</b>	<b>1</b>	<b>80</b>
Felsefi düşüncenin özelliklerini açıklar.	3	2	1	67
Felsefenin anlamını açıklar.	2	2	0	100
<b>Din Kül. ve Ahl. Bil.</b>	<b>5</b>	<b>2</b>	<b>3</b>	<b>40</b>
Allah ın varlığı ve birliği konusunda akli ve nakli delilleri analiz eder.	1	0	1	0
Allah inancının insan hayatındaki yeri ve önemini yorumlar.	1	0	1	0
İnsanın Allah ile irtibat yollarını fark eder.	1	1	0	100
İsim ve sıfatlarının yansımalarıyla Allah'ı tanıır.	2	1	1	50

	Soru	Doğru	Yanlış	Boş	Net	Başarı
Fizik	10	3	6	1	1,50	% 15
Kimya	10	0	7	3	-1,75	% 0
Biyoloji	10	6	4	0	5,00	% 50
<b>TYT Fen</b>	<b>30</b>	<b>9</b>	<b>17</b>	<b>4</b>	<b>4,75</b>	<b>% 16</b>
Cevap Anahtarı	B	EABEDDCCEBBCCDAEDEEECEAAACEDEC				
Cevaplarınız		EeeEDabbd dedbe d bECCaACbbEa				

	S	D	Y	B%
<b>Fizik</b>	<b>10</b>	<b>3</b>	<b>6</b>	<b>30</b>
Katı bir iletkenin direncinin bağlı olduğu değişkenleri analiz eder.	2	1	1	50
Elektrik akımı, direnç ve potansiyel farkı kavramlarını açıklar.	3	0	2	0
Elektrik Akımı, direnç ve potansiyel farkı arasındaki ilişkiyi analiz eder	5	2	3	40
<b>Kimya</b>	<b>10</b>	<b>0</b>	<b>7</b>	<b>0</b>
Kimyanın temel kanunlarını açıklar.	9	0	7	0
Mol kavramını açıklar.	1	0	0	0
<b>Biyoloji</b>	<b>10</b>	<b>6</b>	<b>4</b>	<b>60</b>
Mayozu açıklar.	9	5	4	56
Canlılarda hücre bölünmesinin gerekliliğini açıklar.	1	1	0	100

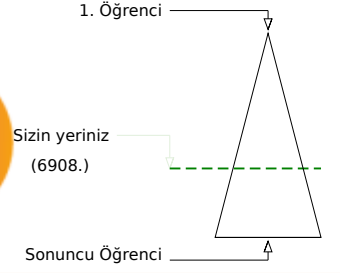
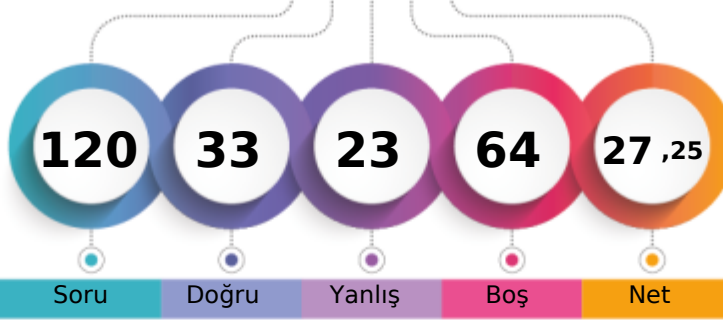

Soru Doğru Yanlış Boş Net

	Şube	Kurum	İlçe	İl	Genel
Öğrenci Sıra No	22	246	246	538	6908 % 63,86
Sınava Katılan Öğrenci Sayısı	32	287	287	596	10817

	Soru	Doğru	Yanlış	Boş	Net	Başarı
<b>TYT Türkçe</b>	30	8	2	20	7,50	% 25
Cevap Anahtarı	B	BCDBDBCCABCECEBEACEEBBABCDCEDDE				
Cevaplarınız		dDBe	A	B	EDDE	

	S	D	Y	B%
<b>Türkçe</b>	30	8	2	27
"Dede Korkut Hikâyeleri"ni inceler ve genel özelliklerini kavrar.	4	0	0	0
Edebiyatın tarihte ilişkisini belirler.	4	0	2	0
Türk edebiyatını dönemlere ayırır.	16	5	0	31
Türkçenin tarihi gelişimini inceler.	4	2	0	50

	Soru	Doğru	Yanlış	Boş	Net	Başarı
<b>TYT Matematik</b>	30	10	8	12	8,00	% 27
Cevap Anahtarı	B	CEDECDBBBACEBCDDDEAEDBCACBCBBE				
Cevaplarınız		CE ECcBB	c	CDcDdA	dcad	

	S	D	Y	B%
<b>Matematik-1</b>	30	10	8	33
Olayların gerçekleşme sayısını toplama ve çarpma yöntemlerini kullanarak hesaplar.	3	3	0	100
n çeşit nesne ile oluşturulabilecek r li dizilişlerin (permütasyonların) kaç farklı şekilde yapılabileceğini hesaplar.	12	5	2	42
n elemanlı bir kümenin r tane elemanın kaç farklı şekilde seçilebileceğini hesaplar.	10	1	2	10
Sınırlı sayıda tekrarlayan nesnelerin dizilişlerini (permütasyonlarını) açıklayarak problemler çözer.	2	1	1	50
Pascal üçgenini açıklar.	1	0	1	0
Binom açılımını yapar.	2	0	2	0

	Soru	Doğru	Yanlış	Boş	Net	Başarı
Tarih-1	10	7	3	0	6,25	% 63
Coğrafya-1	10	0	0	10	0,00	% 0
Felsefe	5	3	1	1	2,75	% 55
Din Kül. ve Ahl. Bil.	5	2	0	3	2,00	% 40
<b>TYT Sosyal</b>	30	12	4	14	11,00	% 37
Cevap Anahtarı	B	BCCDAEDBDDDDCEAEBBADBECECAD				
Cevaplarınız		ceCDAbDBDD		DBEb	CA	

	S	D	Y	B%
<b>Tarih-1</b>	10	7	3	70
Anadolu daki ilk Türk siyasi teşekküllerinin birbirleriyle ve çevre devletlerle olan ilişkilerini uzlaşma ve çatışma bağla	4	1	3	25
Anadolu ya yapılan Türk göçlerinin sosyokültürel etkilerini analiz eder.	2	2	0	100
İslam dünyasının korunması bağlamında Türkiye Selçuklu Devleti ve Eyyubi Devleti nin Haçlılarla yaptıkları mücadele	1	1	0	100
Türklerin Anadolu ya yerleşmeye başlaması ile Türkiye Selçuklu Devleti nin yıkılışı arasındaki süreçte meydana gele	1	1	0	100
Türklerin Anadolu da devletleşme sürecini etkileyen faktörleri açıklar.	2	2	0	100
<b>Coğrafya-1</b>	10	0	0	0
İç kuvvetleri; yer şekillerinin oluşum sürecine etkileri açısından açıklar.	4	0	0	0
Dünya nın tektonik oluşumunu açıklar.	4	0	0	0
Kayaçların özellikleri ile yeryüzü şekillerinin oluşum süreçlerini ilişkilendirir.	1	0	0	0
Jeolojik zamanların özelliklerini tektonik olaylarla ilişkilendirerek açıklar.	1	0	0	0
<b>Felsefe</b>	5	3	1	60
Felsefi düşüncenin özelliklerini açıklar.	3	2	0	67
Felsefenin anlamını açıklar.	2	1	1	50
<b>Din Kül. ve Ahl. Bil.</b>	5	2	0	40
Allah ın varlığı ve birliği konusunda akli ve nakli delilleri analiz eder.	1	0	0	0
Allah inancının insan hayatındaki yeri ve önemini yorumlar.	1	0	0	0
İnsanın Allah ile irtibat yollarını fark eder.	1	1	0	100
İsim ve sıfatlarının yansımalarıyla Allah'ı tanıır.	2	1	0	50

	Soru	Doğru	Yanlış	Boş	Net	Başarı
Fizik	10	1	9	0	-1,25	% 0
Kimya	10	0	0	10	0,00	% 0
Biyoloji	10	2	0	8	2,00	% 20
<b>TYT Fen</b>	30	3	9	18	0,75	% 3
Cevap Anahtarı	B	EABEDDCCEBCCDAEDEEECEAAACEDEC				
Cevaplarınız		deaabbCedd		AA		

	S	D	Y	B%
<b>Fizik</b>	10	1	9	10
Katı bir iletkenin direncinin bağlı olduğu değişkenleri analiz eder.	2	0	2	0
Elektrik akımı, direnç ve potansiyel farkı kavramlarını açıklar.	2	0	2	0
Elektrik Akımı, direnç ve potansiyel farkı arasındaki ilişkiyi analiz eder	5	1	4	20
<b>Kimya</b>	10	0	0	0
Kimyanın temel kanunlarını açıklar.	9	0	0	0
Mol kavramını açıklar.	1	0	0	0
<b>Biyoloji</b>	10	2	0	20
Mayozu açıklar.	9	2	0	22
Canlılarda hücre bölünmesinin gerekliliğini açıklar.	1	0	0	0

TEKİRDAĞ / ÇERKEZKÖY  
Trakya Anadolu Lisesi

10İ - 549  
YASİN BULDUK

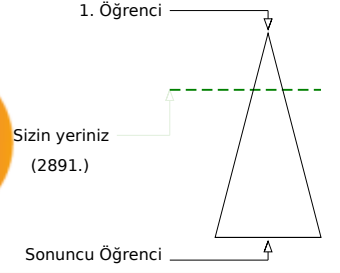
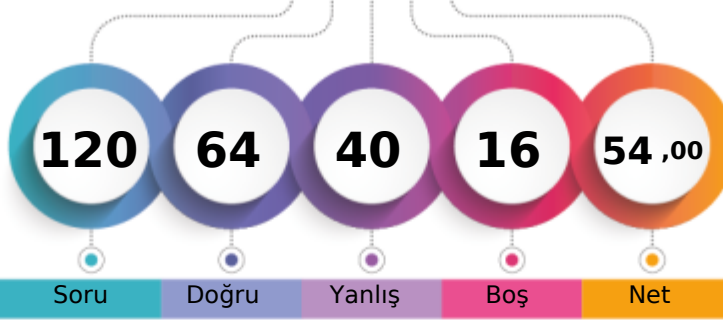

Şube	Kurum	İlçe	İl	Genel
Öğrenci Sıra No	3	38	304	2891 % 26,73
Sınava Katılan Öğrenci Sayısı	32	287	596	10817

	Soru	Doğru	Yanlış	Boş	Net	Başarı
<b>TYT Türkçe</b>	<b>30</b>	<b>23</b>	<b>7</b>	<b>0</b>	<b>21,25</b>	<b>% 71</b>
Cevap Anahtarı	B	BCDBDBCCABCECEBEACEEBABCDCEDE				
Cevaplarınız		BCDBeBCCABdECcBEACaEBdBcAdEDE				

	S	D	Y	B%
<b>Türkçe</b>	<b>30</b>	<b>23</b>	<b>7</b>	<b>77</b>
"Dede Korkut Hikâyeleri"ni inceler ve genel özelliklerini kavrar.	4	3	1	75
Edebiyatın tarihle ilişkisini belirler.	4	2	2	50
Türk edebiyatını dönemlere ayırır.	16	14	2	88
Türkçenin tarihi gelişimini inceler.	2	1	1	50
	4	3	1	75

	Soru	Doğru	Yanlış	Boş	Net	Başarı
<b>TYT Matematik</b>	<b>30</b>	<b>14</b>	<b>11</b>	<b>5</b>	<b>11,25</b>	<b>% 38</b>
Cevap Anahtarı	B	CEDECDBBBACEBCDDDEAEDEBCACBCBBE				
Cevaplarınız		CEDEdaaBcAC BacD EAAd bA ddcE				

	S	D	Y	B%
<b>Matematik-1</b>	<b>30</b>	<b>14</b>	<b>11</b>	<b>47</b>
Olayların gerçekleşme sayısını toplama ve çarpma yöntemlerini kullanarak hesaplar.	3	2	1	67
n çeşit nesne ile oluşturulabilecek r li dizilişlerin (permütasyonların) kaç farklı şekilde yapılabileceğini hesaplar.	12	5	6	42
n elemanlı bir kümenin r tane elemanın kaç farklı şekilde seçilebileceğini hesaplar.	10	4	2	40
Sınırlı sayıda tekrarlayan nesnelerin dizilişlerini (permütasyonlarını) açıklayarak problemler çözer.	2	2	0	100
Pascal üçgenini açıklar.	1	0	1	0
Binom açılımını yapar.	2	1	1	50

	Soru	Doğru	Yanlış	Boş	Net	Başarı
Tarih-1	10	8	2	0	7,50	% 75
Coğrafya-1	10	2	8	0	0,00	% 0
Felsefe	5	5	0	0	5,00	% 100
Din Kül. ve Ahl. Bil.	5	3	2	0	2,50	% 50
<b>TYT Sosyal</b>	<b>30</b>	<b>18</b>	<b>12</b>	<b>0</b>	<b>15,00</b>	<b>% 50</b>
Cevap Anahtarı	B	BCCDAEDBDDDDCEAEBBADBECECAD				
Cevaplarınız		ceCDAEDBDDceDbCccddaADBECEBbCAb				

	S	D	Y	B%
<b>Tarih-1</b>	<b>10</b>	<b>8</b>	<b>2</b>	<b>80</b>
Anadolu daki ilk Türk siyasi teşekküllerinin birbirleriyle ve çevre devletlerle olan ilişkilerini uzlaşma ve çatışma bağla	4	2	2	50
Anadolu ya yapılan Türk göçlerinin sosyokültürel etkilerini analiz eder.	2	2	0	100
İslam dünyasının korunması bağlamında Türkiye Selçuklu Devleti ve Eyyubi Devleti nin Haçlılarla yaptıkları mücadeleyi	1	1	0	100
Türklerin Anadolu ya yerleşmeye başlaması ile Türkiye Selçuklu Devleti nin yıkılışı arasındaki süreçte meydana gele	1	1	0	100
Türklerin Anadolu da devletleşme sürecini etkileyen faktörleri açıklar.	2	2	0	100
<b>Coğrafya-1</b>	<b>10</b>	<b>2</b>	<b>8</b>	<b>20</b>
İç kuvvetleri; yer şekillerinin oluşum sürecine etkileri açısından açıklar.	4	0	4	0
Dünya nın tektonik oluşumunu açıklar.	4	1	3	25
Kayaçların özellikleri ile yeryüzü şekillerinin oluşum süreçlerini ilişkilendirir.	1	1	0	100
Jeolojik zamanların özelliklerini tektonik olaylarla ilişkilendirerek açıklar.	1	0	1	0
<b>Felsefe</b>	<b>5</b>	<b>5</b>	<b>0</b>	<b>100</b>
Felsefi düşüncenin özelliklerini açıklar.	3	3	0	100
Felsefenin anlamını açıklar.	2	2	0	100
<b>Din Kül. ve Ahl. Bil.</b>	<b>5</b>	<b>3</b>	<b>2</b>	<b>60</b>
Allah ın varlığı ve birliği konusunda akli ve nakli delilleri analiz eder.	1	1	0	100
Allah inancının insan hayatındaki yeri ve önemini yorumlar.	1	0	1	0
İnsanın Allah ile irtibat yollarını fark eder.	1	1	0	100
İsim ve sıfatlarının yansımalarıyla Allah'ı tanıır.	2	1	1	50

	Soru	Doğru	Yanlış	Boş	Net	Başarı
Fizik	10	2	8	0	0,00	% 0
Kimya	10	1	1	8	0,75	% 8
Biyoloji	10	6	1	3	5,75	% 58
<b>TYT Fen</b>	<b>30</b>	<b>9</b>	<b>10</b>	<b>11</b>	<b>6,50</b>	<b>% 22</b>
Cevap Anahtarı	B	EABEDDCCEBCCDAEDEEECEAAACEDEC				
Cevaplarınız		EdaaabCecaBb EdEAAC D				

	S	D	Y	B%
<b>Fizik</b>	<b>10</b>	<b>2</b>	<b>8</b>	<b>20</b>
Katı bir iletkenin direncinin bağlı olduğu değişkenleri analiz eder.	2	1	1	50
Elektrik akımı, direnç ve potansiyel farkı kavramlarını açıklar.	3	0	2	0
Elektrik Akımı, direnç ve potansiyel farkı arasındaki ilişkileri analiz eder	5	1	4	20
<b>Kimya</b>	<b>10</b>	<b>1</b>	<b>1</b>	<b>10</b>
Kimyanın temel kanunlarını açıklar.	9	1	1	11
Mol kavramını açıklar.	1	0	0	0
<b>Biyoloji</b>	<b>10</b>	<b>6</b>	<b>1</b>	<b>60</b>
Mayozu açıklar.	9	5	1	56
Canlılarda hücre bölünmesinin gerekliliğini açıklar.	1	1	0	100

TEKİRDAĞ / ÇERKEZKÖY  
Trakya Anadolu Lisesi

10İ - 595  
YUSUF TOPKAYA

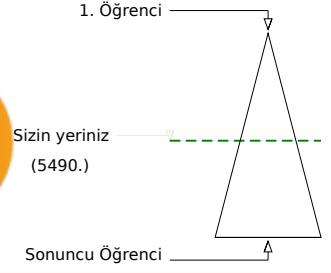
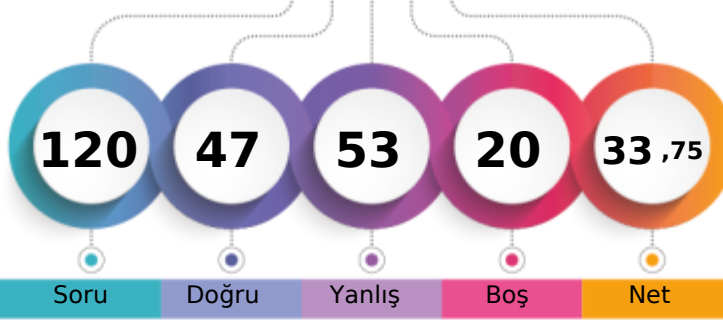

Şube	Kurum	İlçe	İl	Genel
Öğrenci Sıra No	14	182	182	468
Sınava Katılan Öğrenci Sayısı	32	287	287	596
				65490 % 50,75
				10817

	Soru	Doğru	Yanlış	Boş	Net	Başarı
<b>TYT Türkçe</b>	30	19	11	0	16,25	% 54
Cevap Anahtarı	A	DBCDBBCACCEBEEACBEBACDEDED				
Cevaplarınız		DBCeBBCaCadCEBdEEACBaecedacDED				

	S	D	Y	B%
<b>Türkçe</b>	30	19	11	63
"Dede Korkut Hikâyeleri"ni inceler ve genel özelliklerini kavrar.	4	3	1	75
Edebiyatın tarihte ilişkisini belirler.	4	2	2	50
Türk edebiyatını dönemlere ayırır.	2	2	0	100
Türkçenin tarihi gelişimini inceler.	4	2	2	50

	Soru	Doğru	Yanlış	Boş	Net	Başarı
<b>TYT Matematik</b>	30	11	13	6	7,75	% 26
Cevap Anahtarı	A	ECCDEBDBCEBABBDC EADDBEDACCBBCEB				
Cevaplarınız		dCCDdBDBec eBc EADcBac b dd c				

	S	D	Y	B%
<b>Matematik-1</b>	30	11	13	37
Olayların gerçekleşme sayısını toplama ve çarpma yöntemlerini kullanarak hesaplar.	3	2	1	67
n çeşit nesne ile oluşturulabilecek r li dizilişlerin (permütasyonların) kaç farklı şekilde yapılabileceğini hesaplar.	12	5	4	42
n elemanlı bir kümenin r tane elemanın kaç farklı şekilde seçilebileceğini hesaplar.	10	2	6	20
Sınırlı sayıda tekrarlayan nesnelerin dizilişlerini (permütasyonlarını) açıklayarak problemler çözer.	2	2	0	100
Pascal üçgenini açıklar.	1	0	1	0
Binom açılımını yapar.	2	0	1	0

	Soru	Doğru	Yanlış	Boş	Net	Başarı
Tarih-1	10	4	2	4	3,50	% 35
Coğrafya-1	10	1	9	0	-1,25	% 0
Felsefe	5	2	2	1	1,50	% 30
Din Kül. ve Ahl. Bil.	5	1	3	1	0,25	% 5
<b>TYT Sosyal</b>	30	8	16	6	4,00	% 13
Cevap Anahtarı	A	CDBCEADBDDBCEDDABEBABDECEBADC				
Cevaplarınız		dD A BDeecCccbcddaAdDa ae aC				

	S	D	Y	B%
<b>Tarih-1</b>	10	4	2	40
Anadolu ya yapılan Türk göçlerinin sosyokültürel etkilerini analiz eder.	2	1	1	50
Anadolu daki ilk Türk siyasi teşekküllerinin birbirleriyle ve çevre devletlerle olan ilişkilerini uzlaşma ve çatışma bağla	4	1	0	25
İslam dünyasının korunması bağlamında Türkiye Selçuklu Devleti ve Eyyubi Devleti nin Haçlılarla yaptıkları mücadele	1	1	0	100
Türklerin Anadolu ya yerleşmeye başlaması ile Türkiye Selçuklu Devleti nin yıkılışı arasındaki süreçte meydana gele	1	0	0	0
Türklerin Anadolu da devletleşme sürecini etkileyen faktörleri açıklar.	2	1	1	50
<b>Coğrafya-1</b>	10	1	9	10
Dünya nın tektonik oluşumunu açıklar.	4	1	3	25
İç kuvvetleri; yer şekillerinin oluşum sürecine etkileri açısından açıklar.	4	0	4	0
Jeolojik zamanların özelliklerini tektonik olaylarla ilişkilendirerek açıklar.	1	0	1	0
Kayaçların özellikleri ile yeryüzü şekillerinin oluşum süreçlerini ilişkilendirir.	1	0	1	0
<b>Felsefe</b>	5	2	2	40
Felsefi düşüncenin özelliklerini açıklar.	3	1	2	33
Felsefenin anlamını açıklar.	2	1	0	50
<b>Din Kül. ve Ahl. Bil.</b>	5	1	3	20
Allah inancının insan hayatındaki yeri ve önemini yorumlar.	1	0	1	0
Allah ın varlığı ve birliği konusunda akli ve nakli delilleri analiz eder.	1	0	1	0
İsim ve sıfatlarının yansımalarıyla Allah'ı tanıır.	2	0	1	0
İnsanın Allah ile irtibat yollarını fark eder.	1	1	0	100

	Soru	Doğru	Yanlış	Boş	Net	Başarı
Fizik	10	2	8	0	0,00	% 0
Kimya	10	1	1	8	0,75	% 8
Biyoloji	10	6	4	0	5,00	% 50
<b>TYT Fen</b>	30	9	13	8	5,75	% 19
Cevap Anahtarı	A	ABEDCEDECBCBDCAEDEEEEEACAECCECD				
Cevaplarınız		daEbCaaceabB EcACAdCaEa				

	S	D	Y	B%
<b>Fizik</b>	10	2	8	20
Elektrik akımı, direnç ve potansiyel farkı kavramlarını açıklar.	2	0	2	0
Kati bir iletkenin direncinin bağlı olduğu değişkenleri analiz eder.	2	1	1	50
Elektrik Akımı, direnç ve potansiyel farkı arasındaki ilişkiyi analiz eder	5	1	4	20
<b>Kimya</b>	10	1	1	10
Kimyanın temel kanunlarını açıklar.	9	1	1	11
Mol kavramını açıklar.	1	0	0	0
<b>Biyoloji</b>	10	6	4	60
Mayozu açıklar.	9	5	4	56
Canlılarda hücre bölünmesinin gerekliliğini açıklar.	1	1	0	100

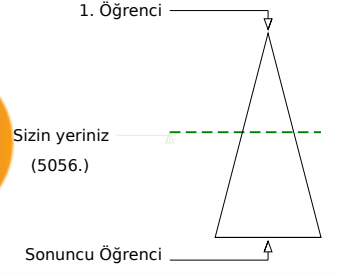
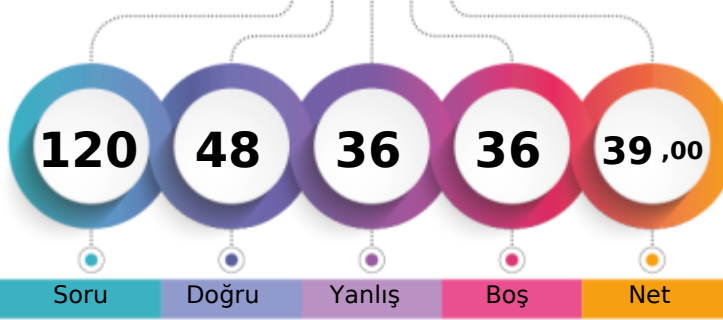

Şube	Kurum	İlçe	İl	Genel
Öğrenci Sıra No	12	155	440	5056 % 46,74
Sınava Katılan Öğrenci Sayısı	32	287	596	10817

	Soru	Doğru	Yanlış	Boş	Net	Başarı
<b>TYT Türkçe</b>	30	20	9	1	17,75	% 59
Cevap Anahtarı	A	DBCDBBCBACCEBEEACBEBACDEDED				
Cevaplarınız		DdCb ddBbAbCEBEEaACBEBdaCDEDED				

	S	D	Y	B%
<b>Türkçe</b>	30	20	9	67
"Dede Korkut Hikâyeleri"ni inceler ve genel özelliklerini kavrar.	4	1	3	25
Edebiyatın tarihte ilişkisini belirler.	4	2	2	50
Türk edebiyatını dönemlere ayırır.	2	0	1	0
Türkçenin tarihi gelişimini inceler.	4	3	1	75

	Soru	Doğru	Yanlış	Boş	Net	Başarı
<b>TYT Matematik</b>	30	7	5	18	5,75	% 19
Cevap Anahtarı	A	ECCDEBDBCEBABDCEADDBEDACCBCEB				
Cevaplarınız		ECd E b dB BcC Ac				

	S	D	Y	B%
<b>Matematik-1</b>	30	7	5	23
Olayların gerçekleşme sayısını toplama ve çarpma yöntemlerini kullanarak hesaplar.	3	2	1	67
n çeşit nesne ile oluşturulabilecek r li dizilişlerin (permütasyonların) kaç farklı şekilde yapılabileceğini hesaplar.	12	4	2	33
n elemanlı bir kümenin r tane elemanın kaç farklı şekilde seçilebileceğini hesaplar.	10	0	2	0
Sınırlı sayıda tekrarlayan nesnelerin dizilişlerini (permütasyonlarını) açıklayarak problemler çözer.	2	1	0	50
Pascal üçgenini açıklar.	1	0	0	0
Binom açılımını yapar.	2	0	0	0

	Soru	Doğru	Yanlış	Boş	Net	Başarı
Tarih-1	10	5	5	0	3,75	% 38
Coğrafya-1	10	2	5	3	0,75	% 8
Felsefe	5	5	0	0	5,00	% 100
Din Kül. ve Ahl. Bil.	5	3	2	0	2,50	% 50
<b>TYT Sosyal</b>	30	15	12	3	12,00	% 40
Cevap Anahtarı	A	CDBCEADBDDBCEDDABEBABDECEBADC				
Cevaplarınız		CDdebAaBDca d De aEcABDECCbAaC				

	S	D	Y	B%
<b>Tarih-1</b>	10	5	5	50
Anadolu ya yapılan Türk göçlerinin sosyokültürel etkilerini analiz eder.	2	2	0	100
Anadolu daki ilk Türk siyasi teşekküllerinin birbirleriyle ve çevre devletlerle olan ilişkilerini uzlaşma ve çatışma bağla	4	1	3	25
İslam dünyasının korunması bağlamında Türkiye Selçuklu Devleti ve Eyyubi Devleti nin Haçlılarla yaptıkları mücadele	1	1	0	100
Türklerin Anadolu ya yerleşmeye başlaması ile Türkiye Selçuklu Devleti nin yıkılışı arasındaki süreçte meydana gele	1	0	1	0
Türklerin Anadolu da devletleşme sürecini etkileyen faktörleri açıklar.	2	1	1	50
<b>Coğrafya-1</b>	10	2	5	20
Dünya nın tektonik oluşumunu açıklar.	4	0	4	0
İç kuvvetleri; yer şekillerinin oluşum sürecine etkileri açısından açıklar.	4	1	1	25
Jeolojik zamanların özelliklerini tektonik olaylarla ilişkilendirerek açıklar.	1	0	0	0
Kayaçların özellikleri ile yeryüzü şekillerinin oluşum süreçlerini ilişkilendirir.	1	1	0	100
<b>Felsefe</b>	5	5	0	100
Felsefi düşüncenin özelliklerini açıklar.	3	3	0	100
Felsefenin anlamını açıklar.	2	2	0	100
<b>Din Kül. ve Ahl. Bil.</b>	5	3	2	60
Allah inancının insan hayatındaki yeri ve önemini yorumlar.	1	0	1	0
Allah ın varlığı ve birliği konusunda akli ve nakli delilleri analiz eder.	1	1	0	100
İsim ve sıfatlarının yansımalarıyla Allah'ı tanıır.	2	1	1	50
İnsanın Allah ile iribat yollarını fark eder.	1	1	0	100

	Soru	Doğru	Yanlış	Boş	Net	Başarı
Fizik	10	2	6	2	0,50	% 5
Kimya	10	3	2	5	2,50	% 25
Biyoloji	10	1	2	7	0,50	% 5
<b>TYT Fen</b>	30	6	10	14	3,50	% 12
Cevap Anahtarı	A	ABEDCEDECBCBDCAEDEEEEAACECCED				
Cevaplarınız		caEbCaa e CBbd E Ed e				

	S	D	Y	B%
<b>Fizik</b>	10	2	6	20
Elektrik akımı, direnç ve potansiyel farkı kavramlarını açıklar.	2	0	2	0
Kati bir iletkenin direncinin bağlı olduğu değişkenleri analiz eder.	2	1	1	50
Elektrik Akımı, direnç ve potansiyel farkı arasındaki ilişkiyi analiz eder	5	1	3	20
<b>Kimya</b>	10	3	2	30
Kimyanın temel kanunlarını açıklar.	9	3	2	33
Mol kavramını açıklar.	1	0	0	0
<b>Biyoloji</b>	10	1	2	10
Mayozu açıklar.	9	1	2	11
Canlılarda hücre bölünmesinin gerekliliğini açıklar.	1	0	0	0